



BASHKIA ROSKOVEC
DREJTORIA E PLANIFIKIMIT DHE ZHVILLIMIT TE TERRITORIT

OBJEKTI: RESTAURIMI I SHKOLLES "NAUN DOKO", AMBJENTEVE SPORTIVE DHE ATYRE TE JASHTME

	Porosites: Bashkia Roskovec Miratoi Kryetar: Majlinda Bufi	Projekt: OBJEKTI: RESTAURIMI I SHKOLLES "NAUN DOKO", AMBJENTEVE SPORTIVE DHE ATYRE TE JASHTME	Grupi i Projektimit: Ing. Erion HOXHA Ing. Eva HATIA Ing. Eldison KOCA	Drejtor i P.Z.H.T.: Eneida HOXHA	Titull flete: KOPERTINA	Date	Flete A3 Nr. 00
						Shkalla	



<https://geoportal.asig.gov.al> ofron të dhena gjeohapësore të ofruara nga autoritetet publike përgjegjëse
Përgjegjësi për saktësinë e të dhënave është e autoritetit publik që i ka krijuar ato

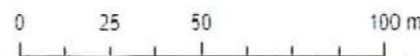

Legjenda

- Rrugë Rajonale
- Emërtim Gjeografik (ASIG)
- Shtrëse Baze
- Randri 1 (Kufiri Tokësor)

Sistemi koordinativ: KRGJSH
Projektimi: KRGJSH



Parashtesë
Bashkia Roskovec
Mirato
Kryetar: **Majlinda Bufi**

Projekt :
OBJEKTI: RESTAURIMI I SHKOLLËS "NAUN DOKO",
AMBJENTEVE SPORTIVE DHE ATYRE TE JASHTME

Grupi i Projektimit :
Ing. Erion HOXHA
Ing. Eva HATIA
Ing. Eldison KOCAQI

Drejtor i P.ZH.T :
Enxhida HOXHA

Titull flete :
ZONIM

Date
Shkalla

Flete A3 Nr.
01



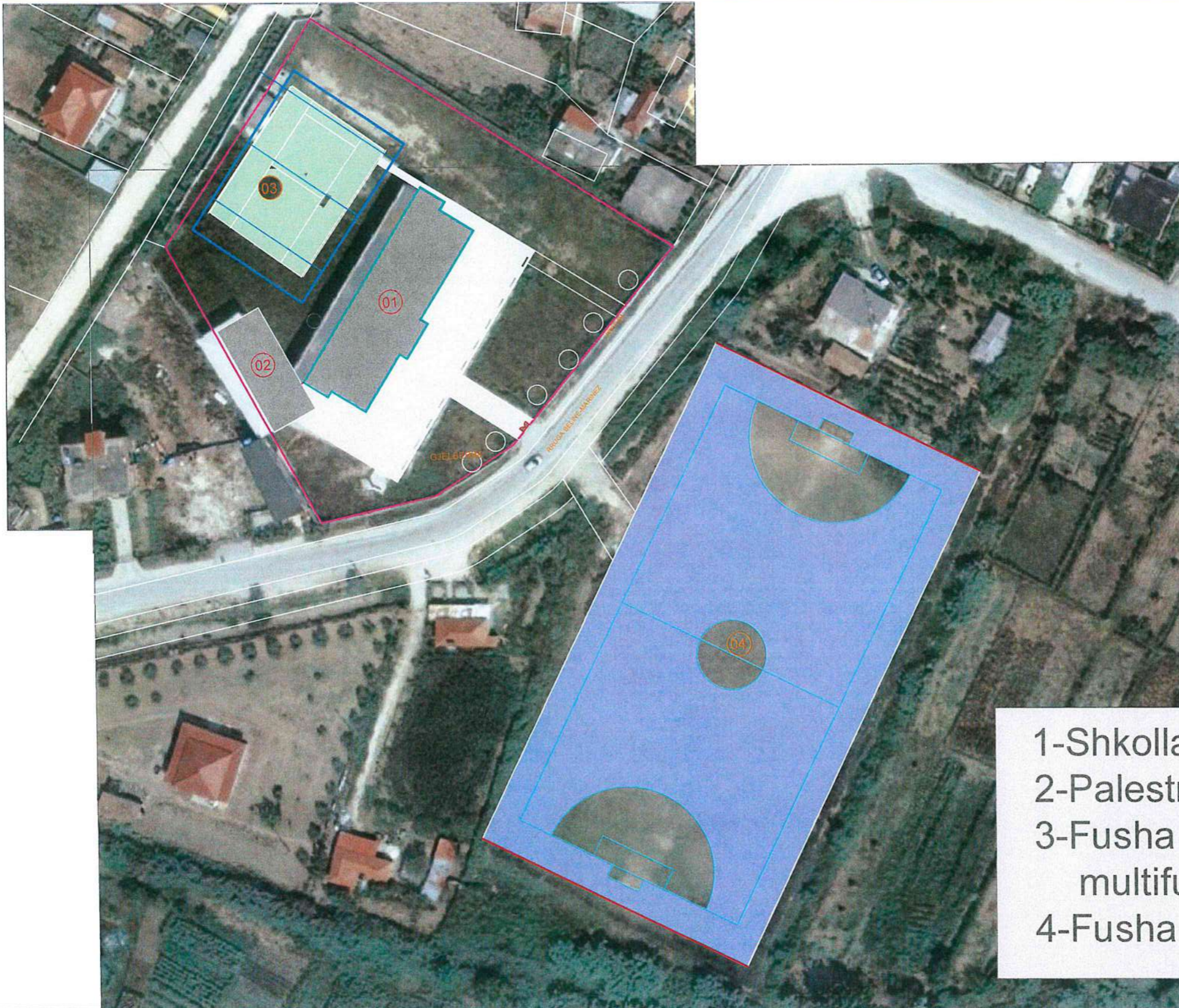

- 1-Shkolla Naun Doko
- 2-Palestra Ekzistuese
- 3-Fusha e hapursportive multifunkSIONALE
- 4-Fusha e sportit



Porosites
 Bashkia Roskovec
 Mirator
 Kryetar: Majlinda Buti



Projekt :
 OBJEKTI: RESTAURIMI I SHKOLLES "NAUN DOKO",
 AMBJENTEVE SPORTIVE DHE ATYRE TE JASHTME

Grupi i Projektimit :
 Ing. Erian HOXHA
 Ing. Eva HATIA
 Ing. Eldison KOCAQI

Drejtor i P.ZH.T :
 Eneida HOXHA

Titull flete :
 ZONIM

Date
 Shkalla

Flete A3 Nr.
02



Porositës
Bashkia Roskovec
 Miratohet
 Kryetar: **Majlinda Buri**



Projekt :
 OBJEKTI: RESTAURIMI I SHKOLLËS "NAUN DOKO",
 AMBJENTEVE SPORTIVE DHE ATYRE TE JASHTME

Grupi i Projektimit :
 Ing. Erion HOXHA
 Ing. Eva HATIA
 Ing. Eldison KOÇALI

Drejtor i P.Z.H.T :
 Eneida HOXHA

Titull flete :
PLANSISTEMIM

Date
 Shkalla

Flete A3 Nr.
03



- 1- Shkolla Naun DOKO
- 2- Palestra ekzistuese
- 3- Fusha sportive e hapur
- 4- Siperfaqe kend lojrash
- 5- Sip. argetuese
- 6- Sip dedikuar oreve mesimore
- 7-Sip e gjelberuar
- 8-Sip te reja me trotuare

 Porosites Bashkia Roshkovec Mirator Kryetar: Majlinda Buzi	Projekt : OBJEKTI: RESTAURIMI I SHKOLLES "NAUN DOKO", AMBJENTEVE SPORTIVE DHE ATYRE TE JASHTME	Grupi i Projektimit : Ing. Erian HOXHA Ing. Eva HATIA Ing. Eldison KOCADI	Drejtor i P.Z.H.T : Enzida HOXHA	Titull flete : PLANORGANIZIM	Date	Flete A3 Nr. 04
					Shkalla	

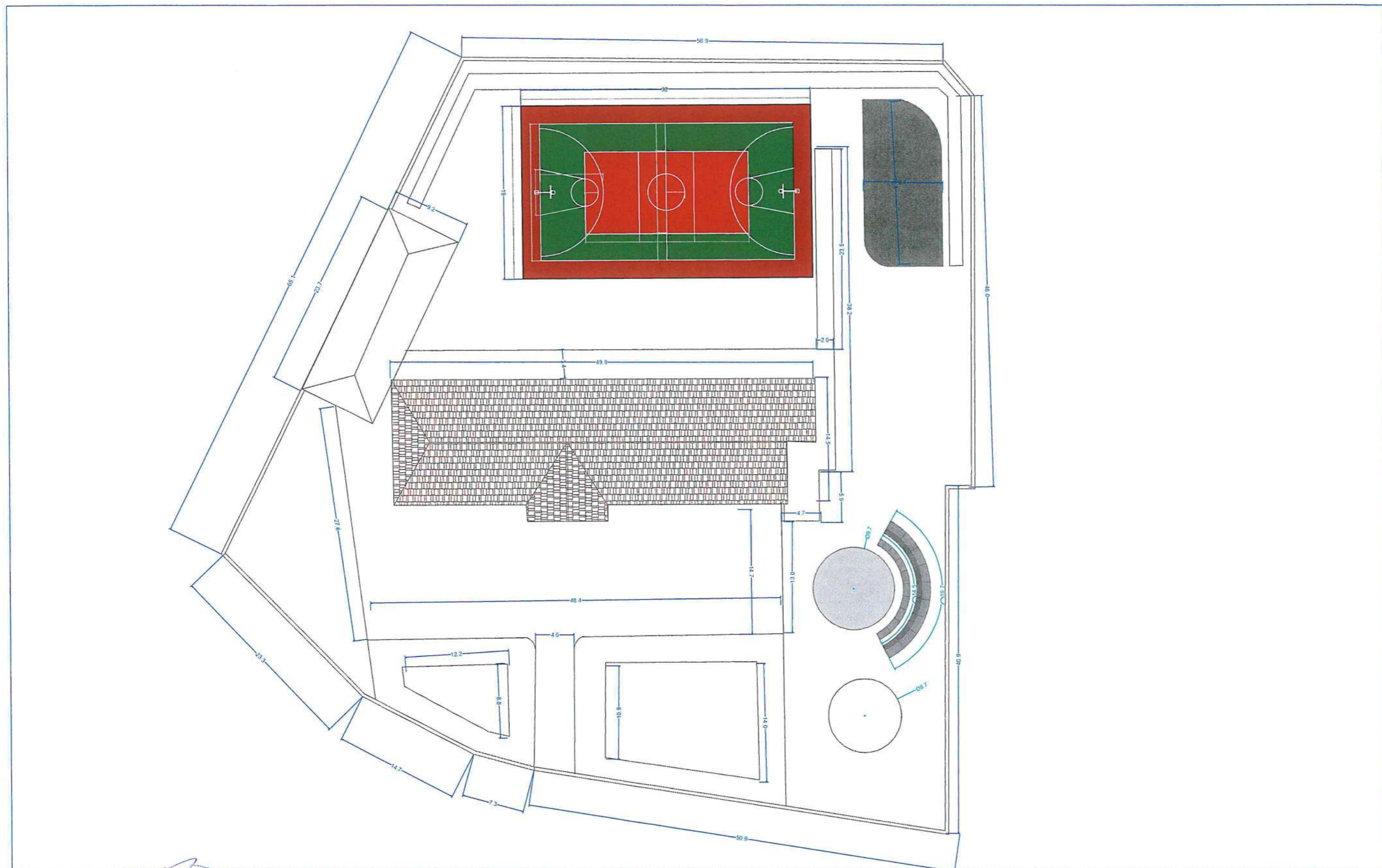

Prishtine
Bashkia Roskovec
 Mipatol
 Kryetar: Majlinda Buri

Projekt :
 OBJEKTI: RESTAURIMI I SHKOLLES "NAUN DOKO",
 AMBJENTEVE SPORTIVE DHE ATYRE TE JASHTME

Grupi i Projektimit :
 Ing. Erian Hoxha
 Ing. Eva Hatia
 Ing. Eldison Kocadi

Drejtor i P.Z.H.T :
 Eneida Hoxha

Titull flete :
 PLANSISTEMIM I
 DIMENSIONUAR

Date
 Shkalla

Flete A3 Nr.
05

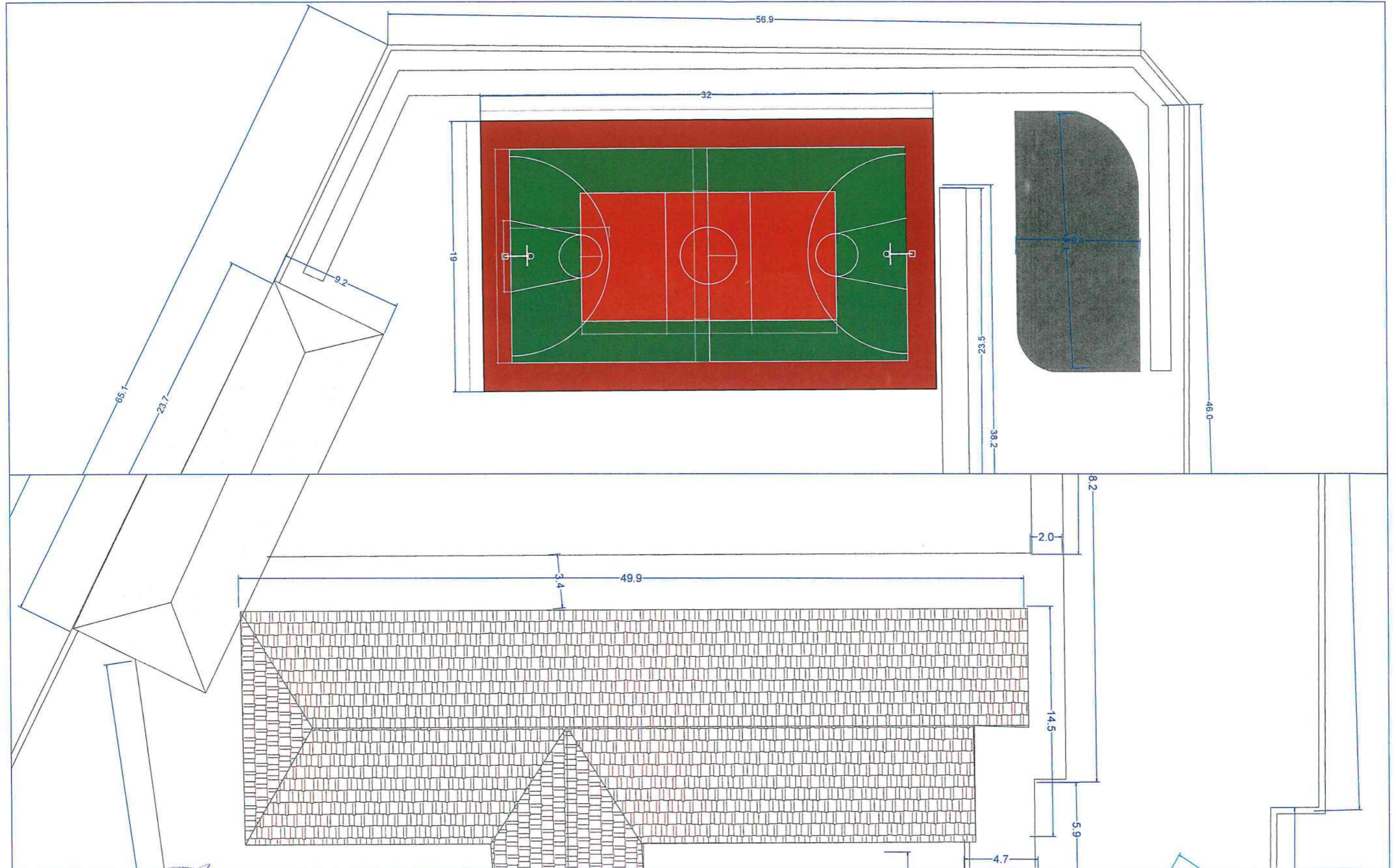

Komiteti i Përbashkët
 Bashkia Roshkovec
 Mirëtojt
 Kryetar: Majlinda Buri

Projekt :
 OBJEKTI: RESTAURIMI I SHKOLLES "NAUN DOKO",
 AMBJENTEVE SPORTIVE DHE ATYRE TE JASHTME

Grupi i Projektimit :
 Ing. Erian HOXHA
 Ing. Eva HATIA
 Ing. Eldison KOCAQI



Drejtor i P.Z.H.T :
 Eneida HOXHA

Titull flete :
 PLANSISTEMIM I
 DIMENSIONUAR

Date
 Shkalla

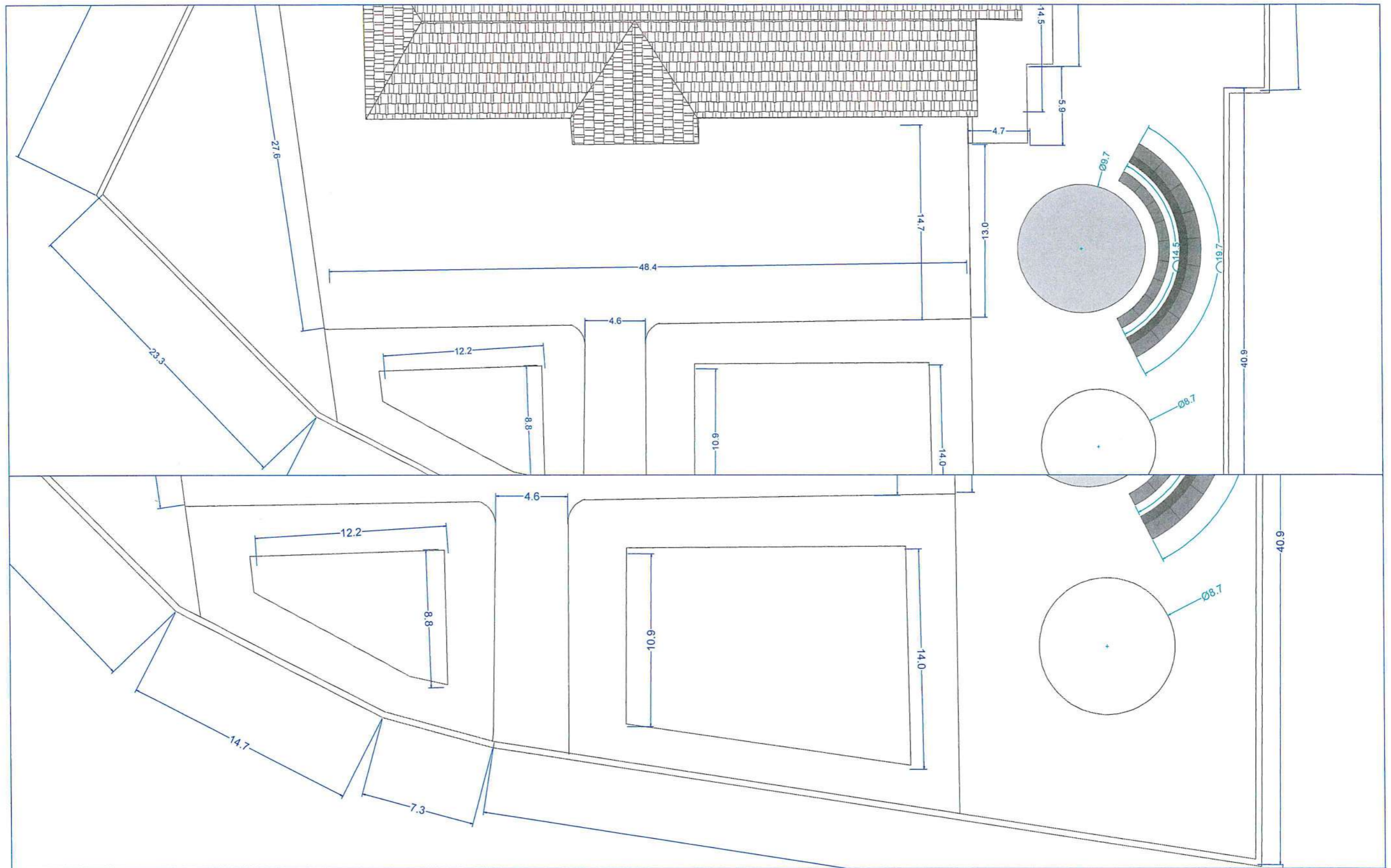
Flete A3 Nr.
06

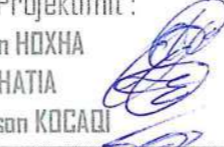
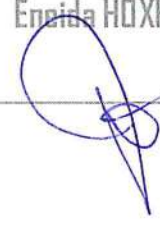

	Porosites Bashkia e Rrogoveres K. Patoj Kryetar: Majlinda DUKAKJ 	Projekt : OBJEKTI: RESTAURIMI I SHKOLLES "NAUN DOKO", AMBJENTEVE SPORTIVE DHE ATYRE TE JASHTME	Grupi i Projektimit : Ing. Erion HOXHA Ing. Eva HATIA Ing. Eldison KOCAQI 	Drejtor i P.ZH.T : Enxhida HOXHA 	Titull flete : PLANSISTEMIM I DIMENSIONUAR	Date Shkalla	Flete A3 Nr. 06'
		Date Shkalla	Flete A3 Nr. 06'				

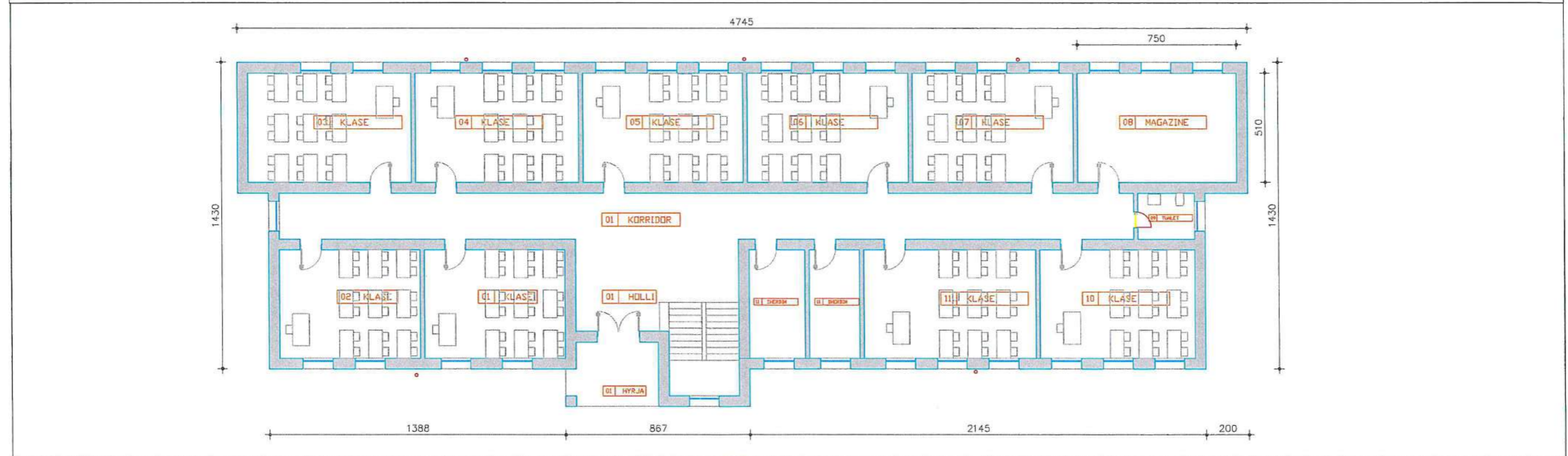
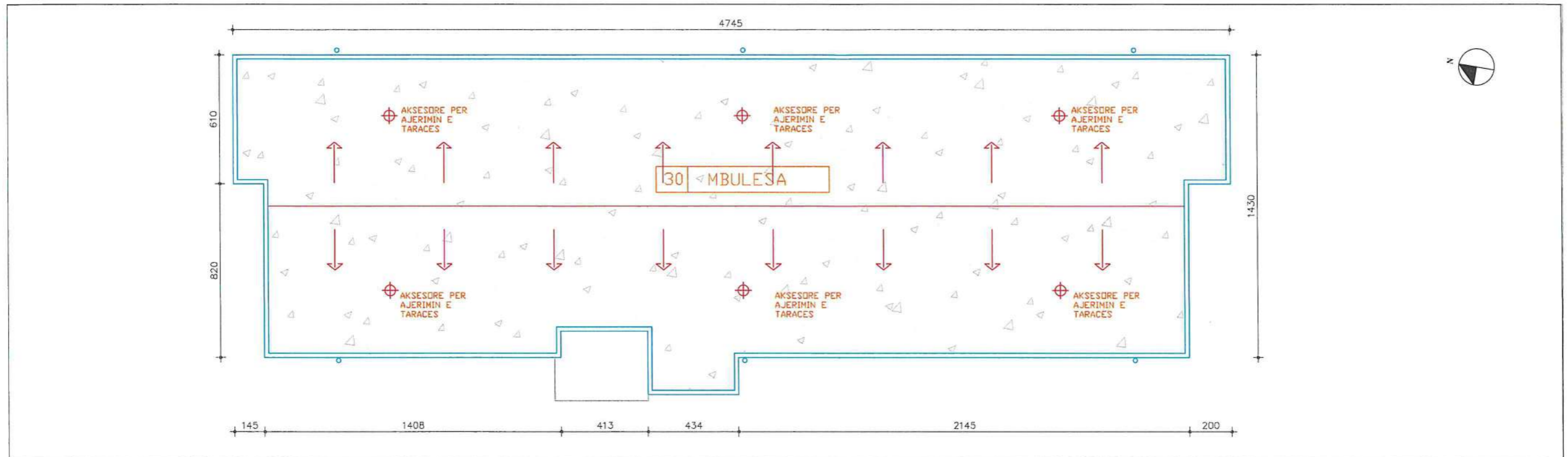

 <p>Bashkia Roskovec</p>	Parasites	Projekt	Grupi i Projektimit	Drejtori P.Z.H.T	Titull flete	Date	Flete A3 Nr. 07
	Mirato	OBJEKTI: RESTAURIMI I SHKOLLES "NAUN DOKO", AMBJENTEVE SPORTIVE DHE ATYRE TE JASHTME	Ing. Erion HOXHA Ing. Eva HATIA Ing. Eldison KOCAQI	Eneida HOXHA	PLANIMETRIA E PERGJITHSHE E SHKOLLES DHE E TARRACES	Shkalla	



Handwritten signatures in blue ink, including the signature of Eneida HOXHA.

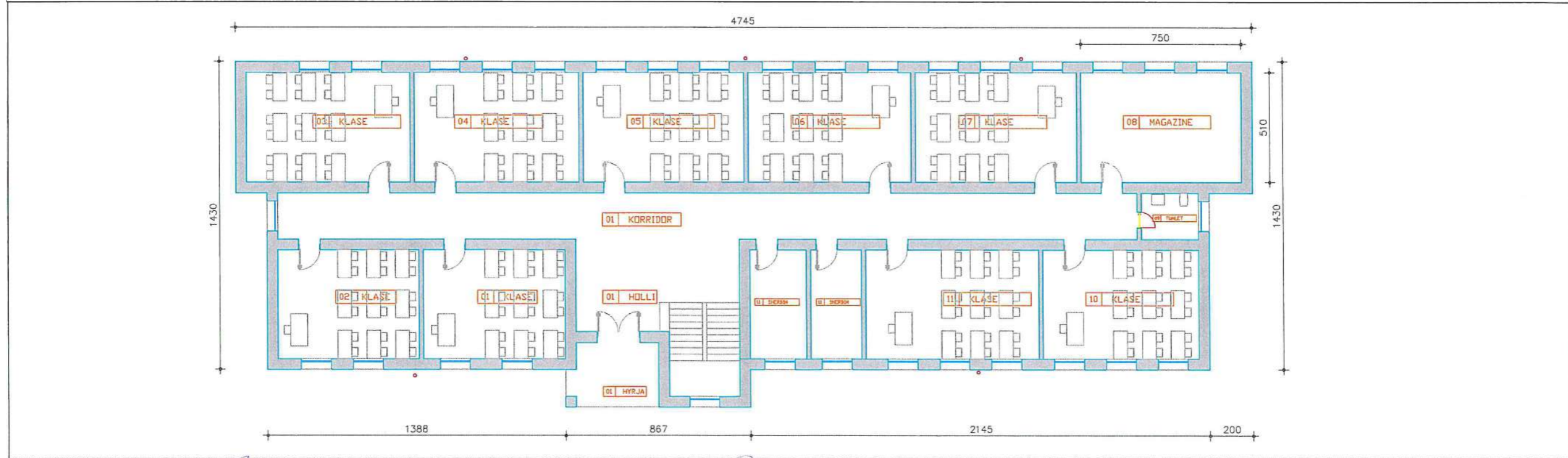
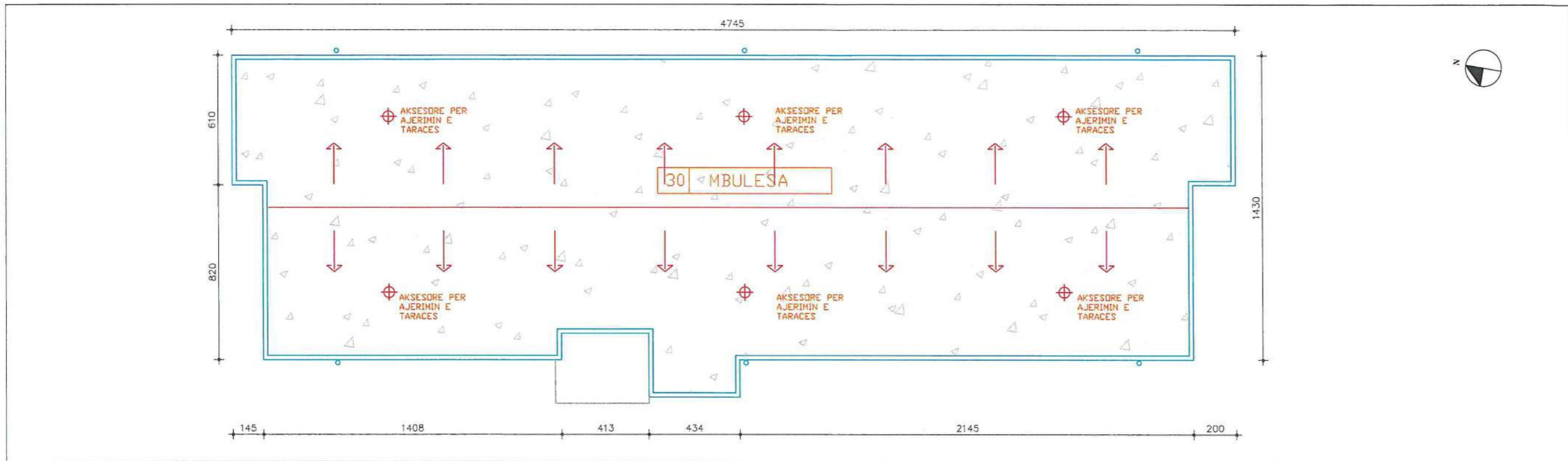

 Përkrahje nga Bashkia Roskovec Kryetar: Majlinda BUFI	Projekt OBJEKTI: RESTAURIMI I SHKOLLES "NAUN DOKO", AMBJENTEVE SPORTIVE DHE ATYRE TE JASHTME	Grupi i Projektimit: Ing. Erion HOXHA Ing. Eva HATIA Ing. Eldison KOCAQI	Drejtor i P.Z.H.T : Eneida HOXHA	Titulli flete PLANIMETRIA E PERGJITHSHME E SHKOLLES DHE E TARRACES	Date	Flete A3 Nr. 07
					Shkalla	

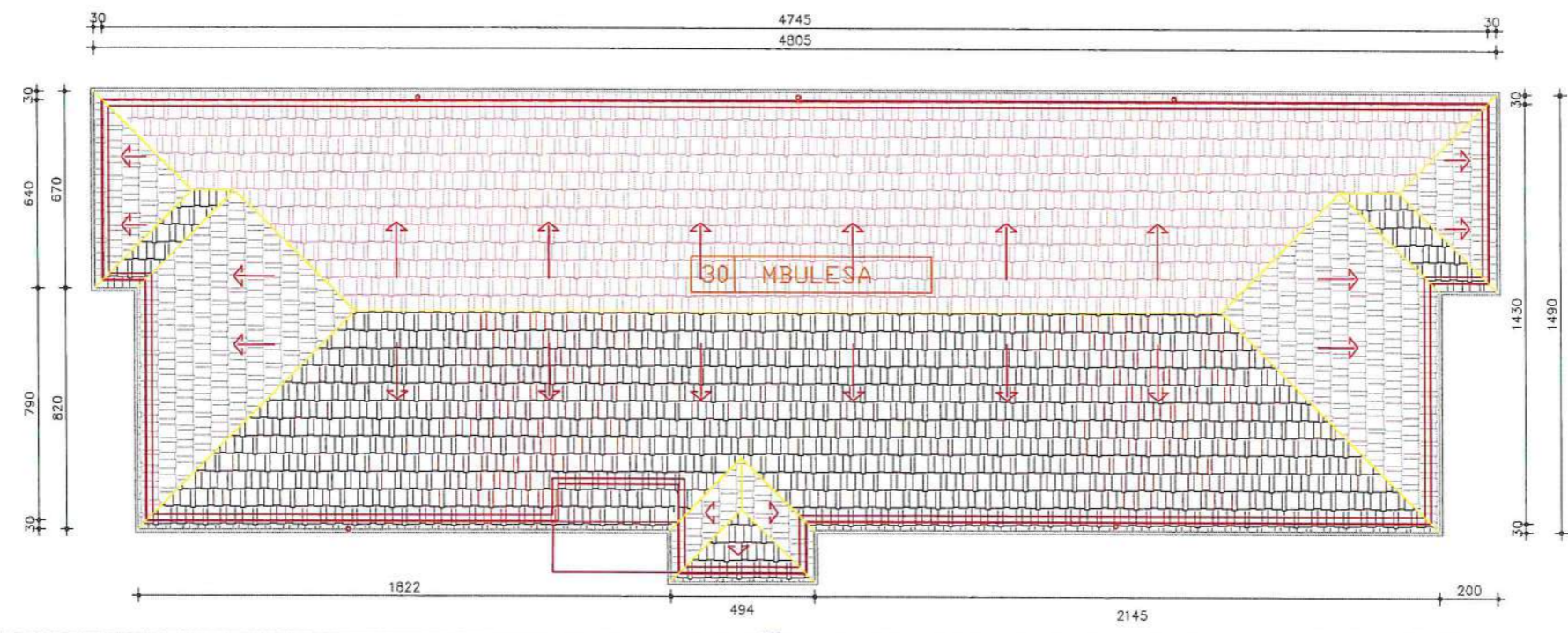
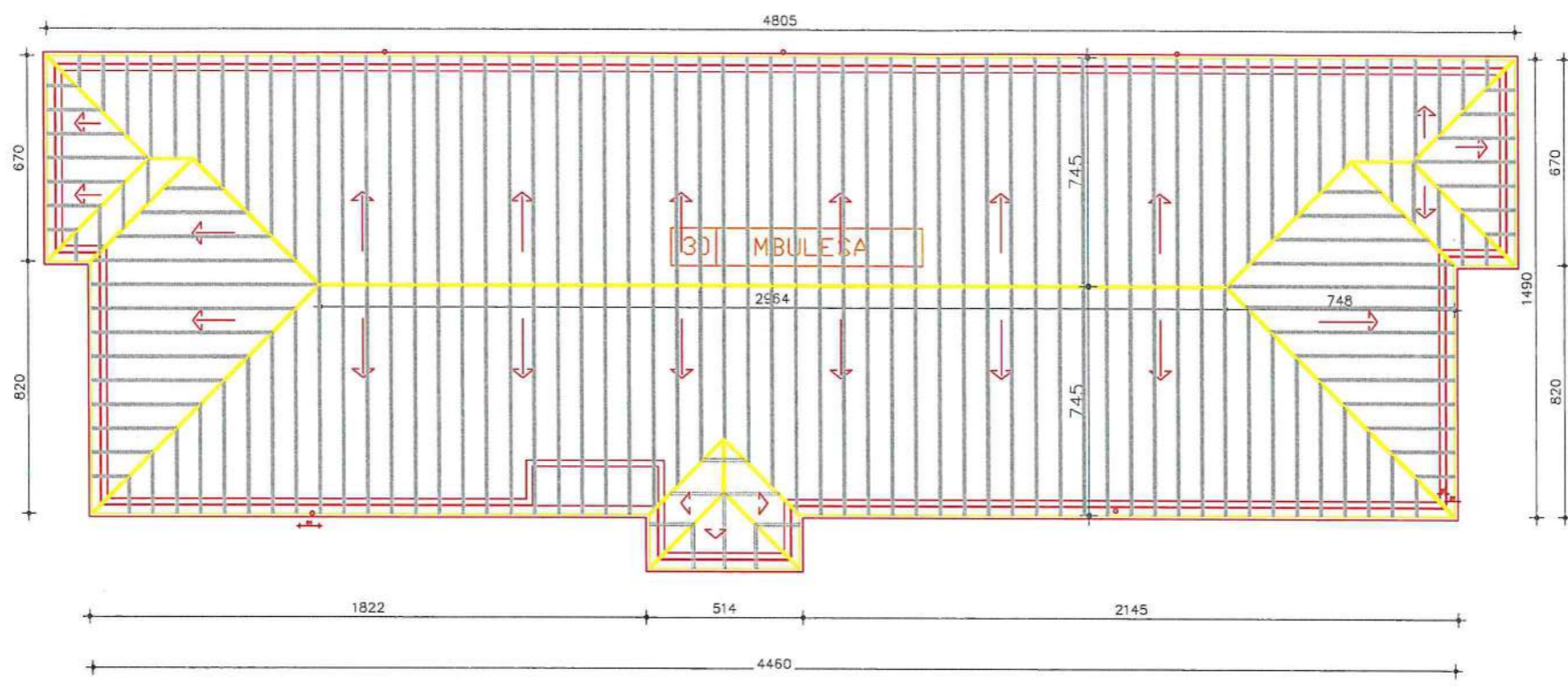

 <p>Pogradec Bashkia Roskovec Kryetar: Majlinda BUFI</p>	<p>Projekt</p> <p>OBJEKTI: RESTAURIMI I SHKOLLES "NAUN DOKO", AMBJENTEVE SPORTIVE DHE ATYRE TE JASHTME</p>	<p>Grupi i Projektimit:</p> <p>Ing. Erion HOXHA Ing. Eva HATIA Ing. Eldison KOCAQI</p>	<p>Drejtor i P.Z.H.T:</p> <p>Enaida HOXHA</p>	<p>Titull flete</p> <p>PLANI I PERGJITHSHEM I CATISE</p>	<p>Date</p>	<p>Flete A3 Nr. 08</p>
					<p>Shkalla</p>	



Handwritten signatures in blue ink, including the signature of Enaida HOXHA.

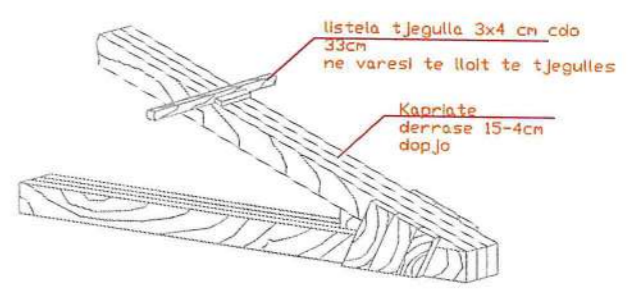
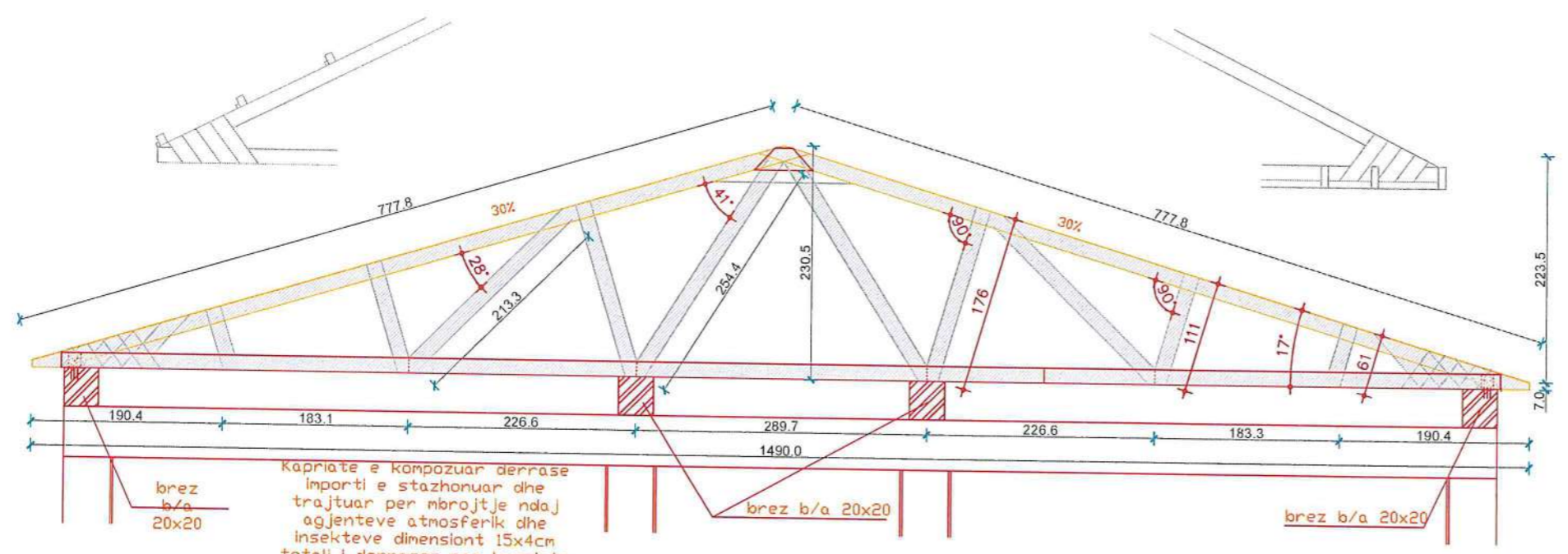

BREZ B/A BR-2 SH.1:25

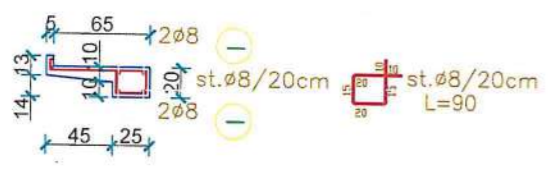

BREZ B/A BR-2 SH.1:25

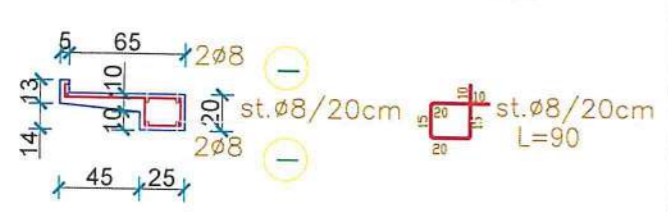

DIMENSIONET A dhe B jane ne varesi te lloit te drurit dhe te t'jegulles qe do ofertohej

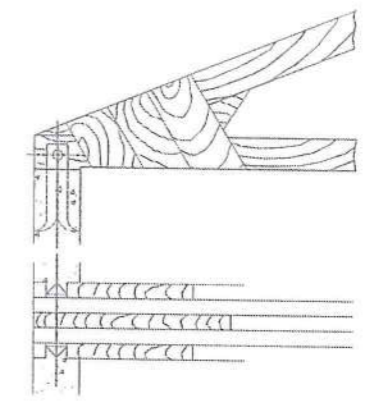
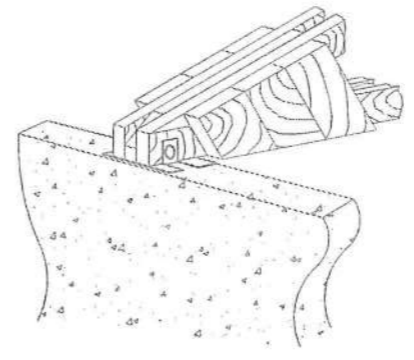
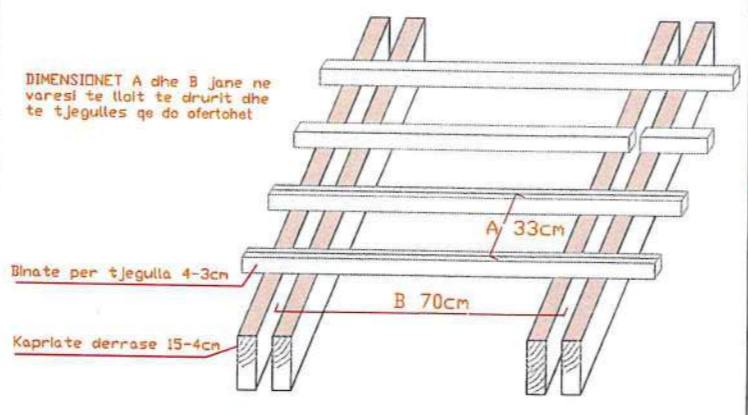

Porositës:
Bashkia Roskovec
Miratuar:
Kryetar: **Majlinda BUFI**

Projekt
OBJEKTI: RESTAURIMI I SHKOLLËS
"NAUN DOKO", AMBJENTEVE
SPORTIVE DHE ATYRE TE JASHTME

Grupi i Projektimit:
Ing. Erion HOXHA
Ing. Eva HATIA
Ing. Eldison KOCAQI

Drejtor i P.Z.H.T. i:
Eneida HOXHA

Titulli flete
PRERJE TERTHORE KAPRIATE,
(DETAJE)

Date
Shkalla

Flete A3
Nr.
09



Handwritten signatures in blue ink.

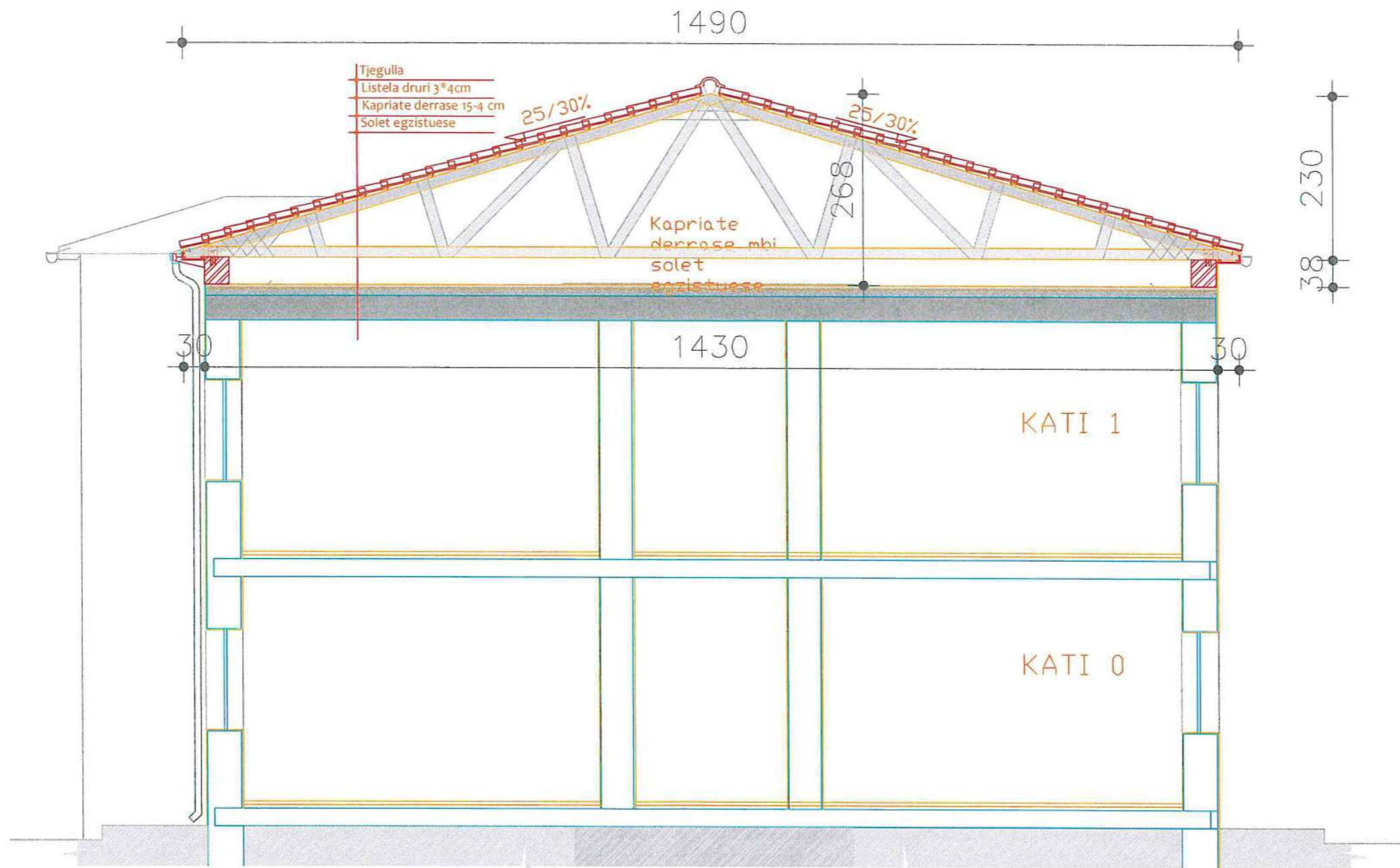

Parasites
Bashkia Roskovec
Kryetar: Majlinda BULFI

Projekt
OBJEKTI: RESTAURIMI I SHKOLLES
"NAUN DOKO", AMBJENTEVE
SPORTIVE DHE ATYRE TE JASHTME

Grupi i Projektimit:
Ing. Erion HOXHA
Ing. Eva HATIA
Ing. Eldison KOCAQI

Drejtor i P.Z.H.T. i:
Eneida HOXHA

Titulli flete
PRERJE VERTIKALE E SHKOLLES

Date
Shkalla

Flete A3
Nr.

10



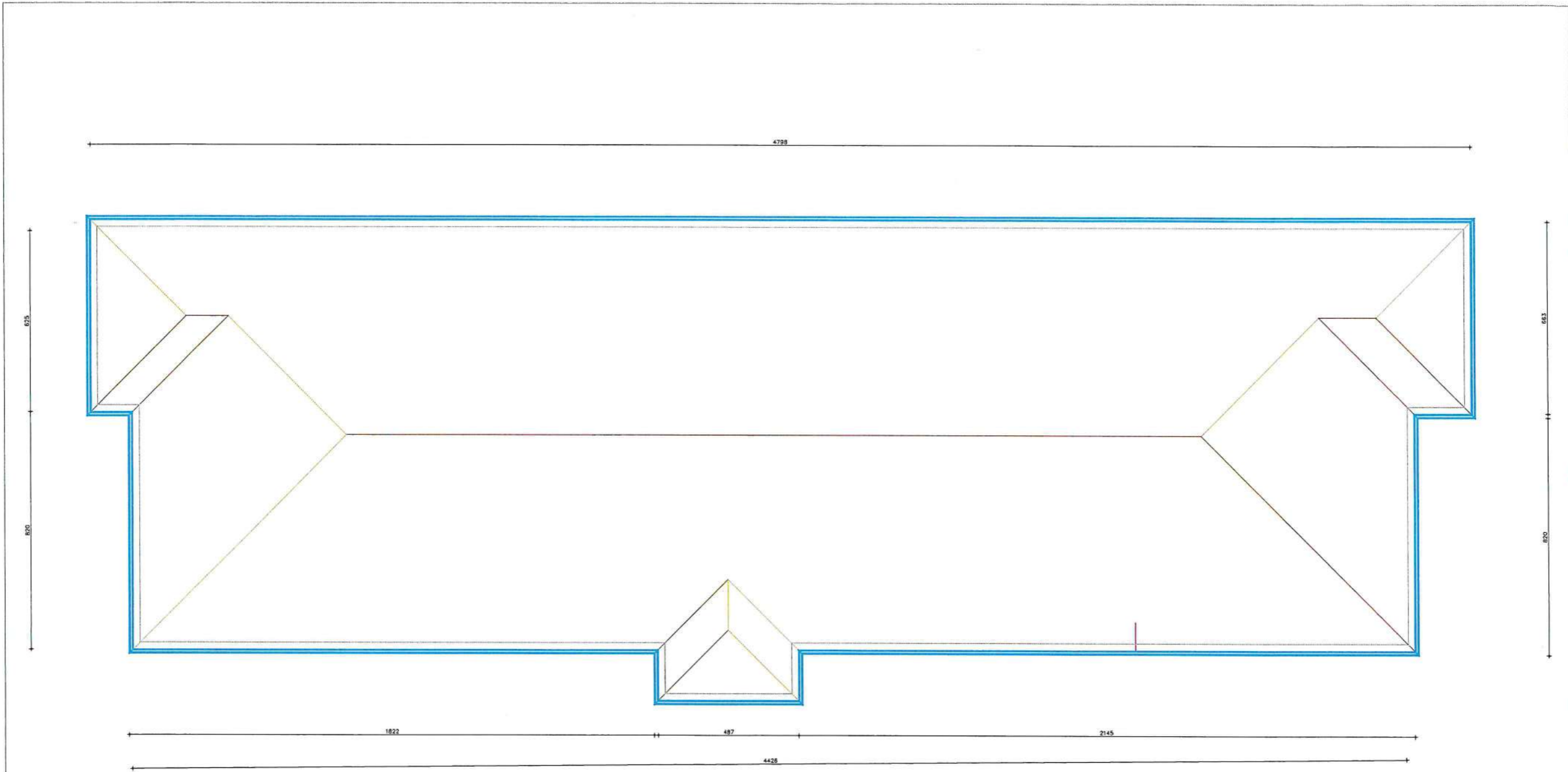

[Handwritten signatures in blue ink]



	Parosites Bashkia Roskovec	Projekt OBJEKTI: RESTAURIMI I SHKOLLES "NAUN DOKO", AMBJENTEVE SPORTIVE DHE ATYRE TE JASHTME	Grupi i Projektimit : Ing. Erion HOXHA Ing. Eva HATIA Ing. Eldison KOCAQI	Drejtor i P.Z.H.T : Eneida HOXHA	Titull flete PLANI I ULLUKEVE TE SHKARKIMIT	Date	Flete A3 Nr. 11
	Miratimi Kryetar: Majlinda BUN				Shkalla		



Sistemi i ulluqeve

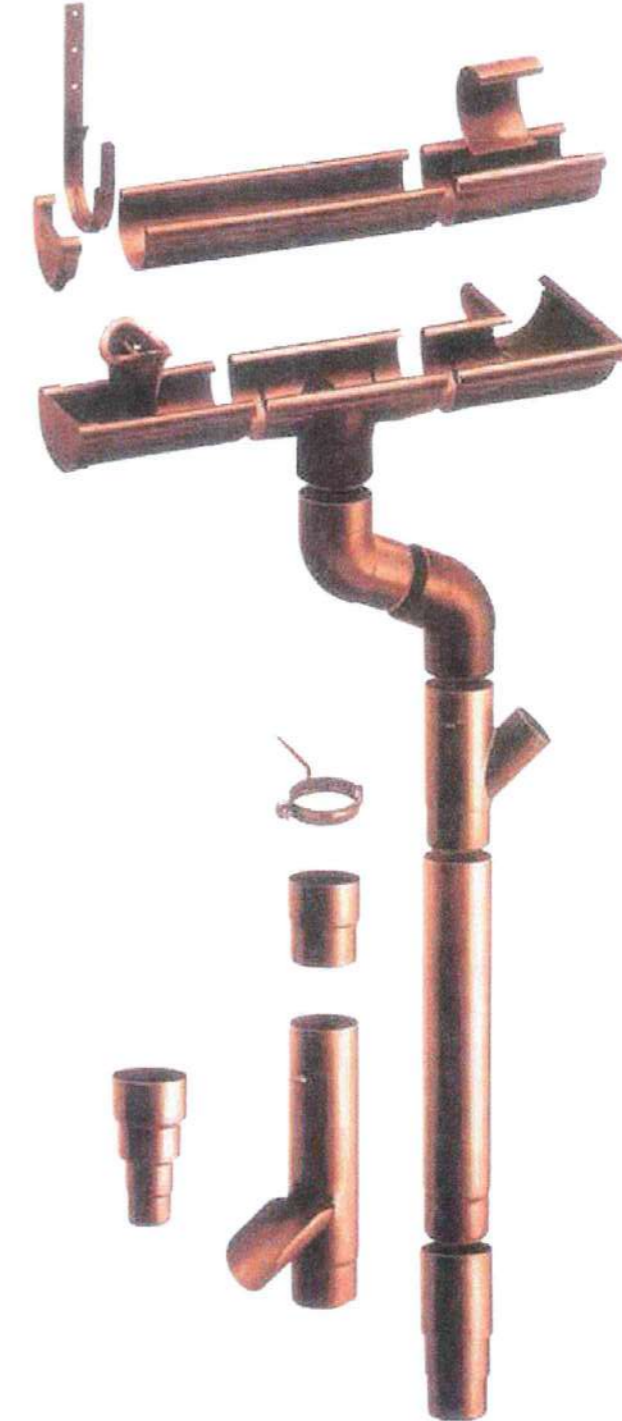
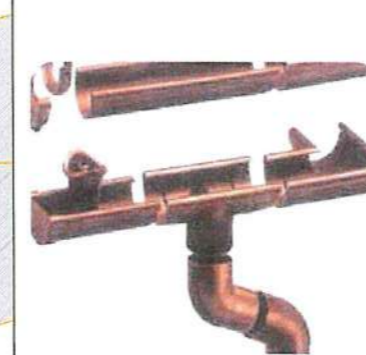
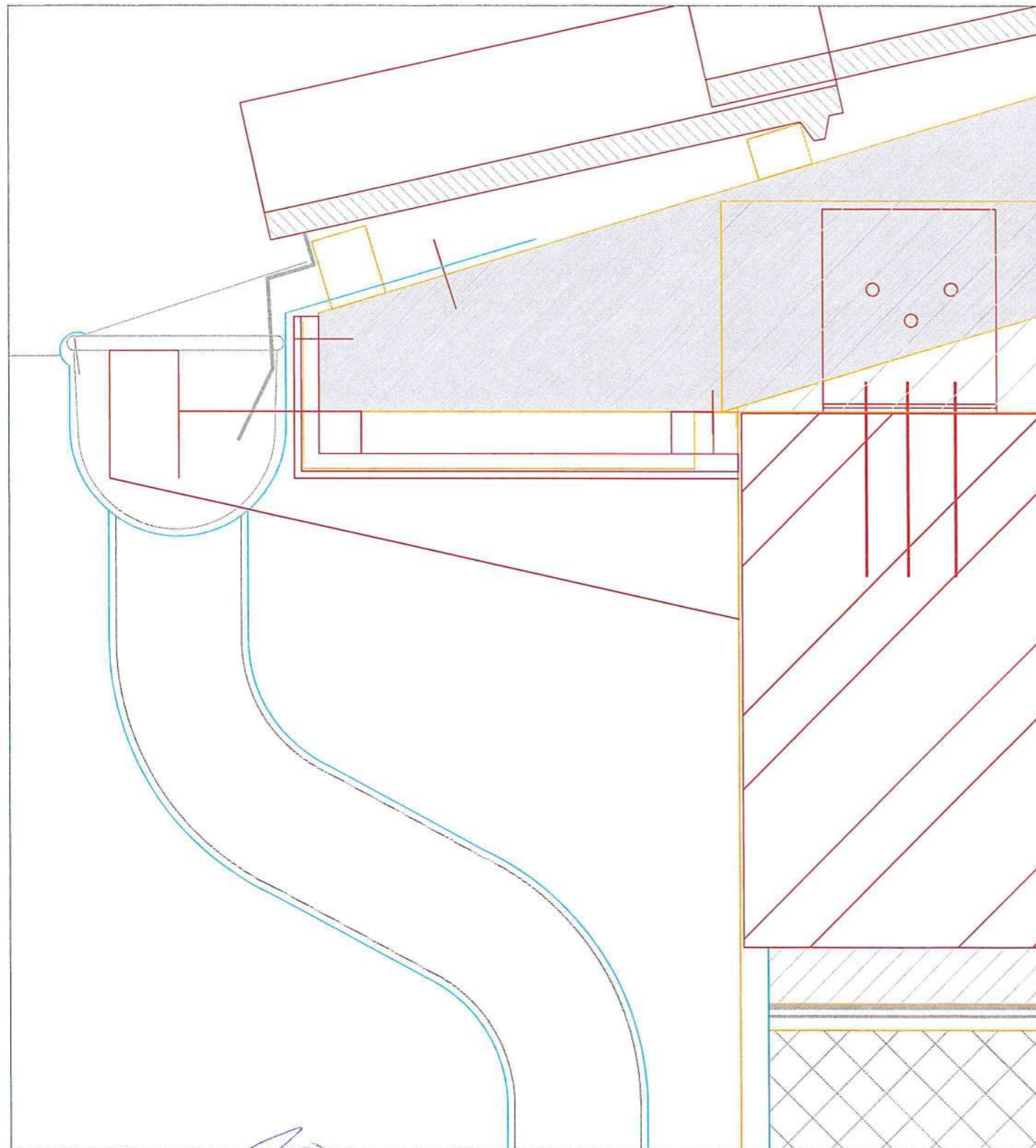

- Montim shumë praktik - nuk nevojitet ngjitje apo saldim
- Stabilitet i lartë
- Material shumë cilësor
- Jetëgjatësi e lartë dhe nuk nevojitet mirëmbajtje
- I qëndrueshëm ndaj luhatjeve të mëdha të temperaturave nuk nevojitet lyerja me bojë
- Ganxhat e ullukut dhe elementët fiksues në mur të tubave të shkarkimit janë prej llamarine xingato të lyer



Porosites
Bashkia Roskovec
Miratohet
Kryetar: **Mailinda BUFI**

Projekt
OBJEKTI: RESTAURIMI I SHKOLLES
"NAUN DOKO", AMBJENTEVE
SPORTIVE DHE ATYRE TE JASHTME

Grupi i Projektimit
Ing. Erion HOXHA
Ing. Eva HATIA
Ing. Eldison KOCAQI

Drejtor i P.Z.H.T.
Enaida HOXHA

Titull flete
SHKARKIMI I UJRAVE TE SHIUT
(DETAJ)

Date
Shkalla

Flete A3
Nr.
12

PAM

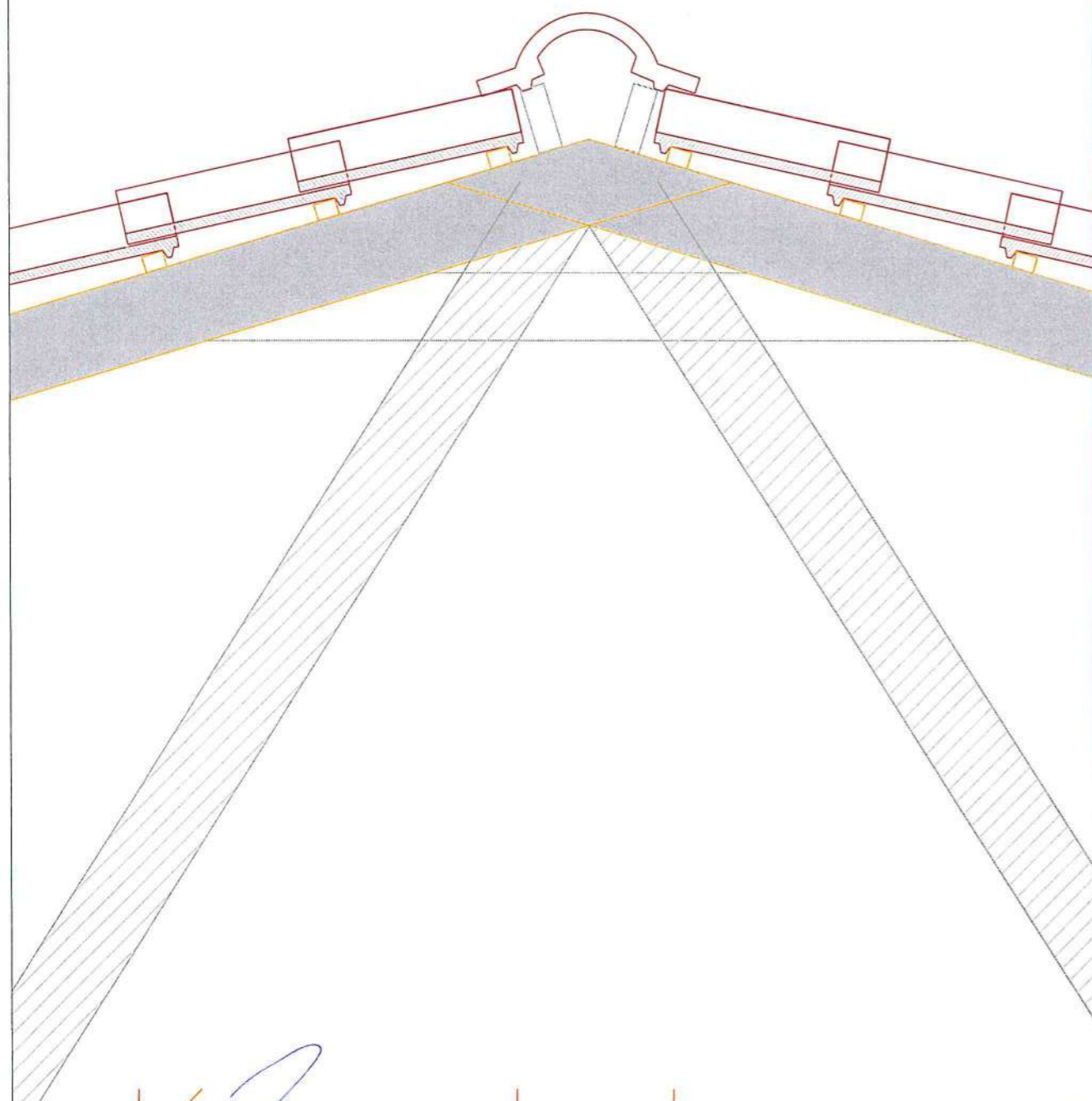

Ndarja e listelave në shtrimin e tjegullave kulmore pa Ilaç.

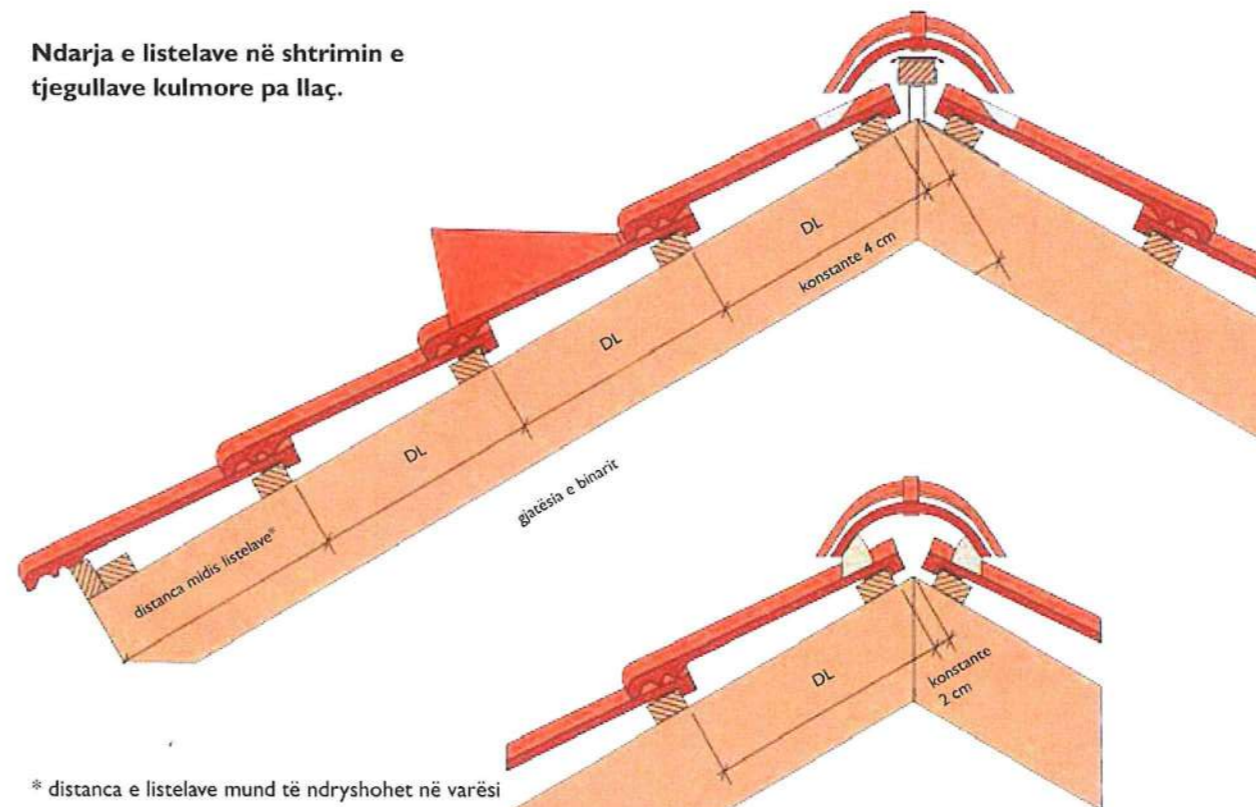

* distanca e listelave mund të ndryshohet në varësi të konstruksionit dhe të pozicionit.

** distanca e listelave (= DL) sipas pjerrësisë së çatisë dhe gjatësisë së dëshiruar të binarit të çatisë.

Ndarja e listelave në shtrimin e tjegullave me Ilaç.

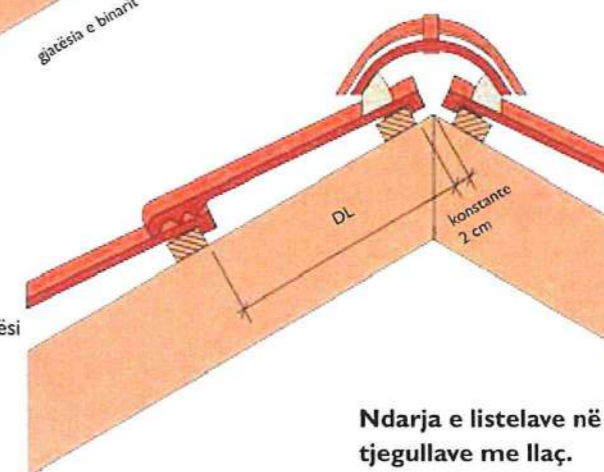

Pjerrësia e çatisë $\geq 25 < 30$ grad.
Lidhja (vendosja e tjegullave mbi njëra - tjetrën) minimalisht: 9.0 cm.
Distanca e listelave (maksimumi): 33.0 cm.
Distanca e listelave duhet të jetë minimalisht 31,5 cm.

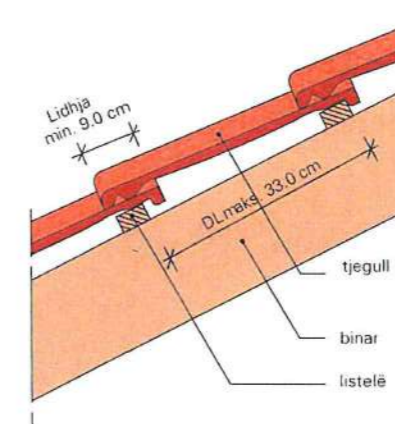

Porosites
Bashkia Roskovec
Kryetar: **Majlinda BUFI**

Projekt
OBJEKTI: RESTAURIMI I SHKOLLES
"NAUN DOKO", AMBJENTEVE
SPORTIVE DHE ATYRE TE JASHTME

Grupi i Projektimit:
Ing. Erion HOXHA
Ing. Eva HATIA
Ing. Eldison KOCAQI

Drejtor i P.Z.H.T :
Eneida HOXHA

Titull flete
DETAJ I ÇATISE

Date

Shkalla

Flete A3
Nr.

13

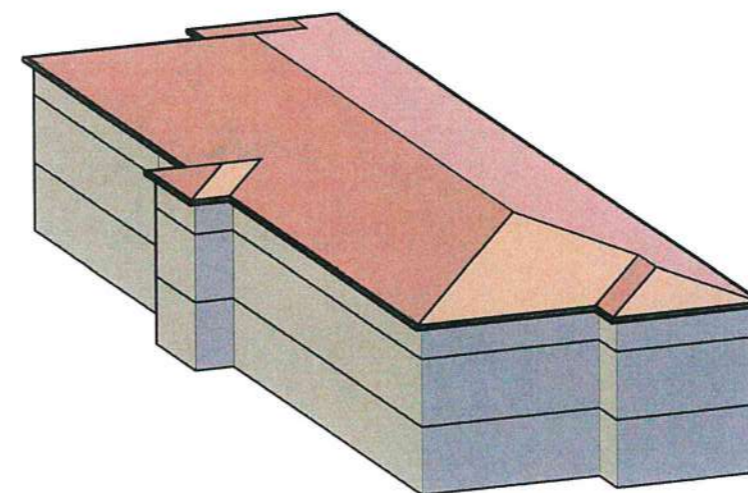
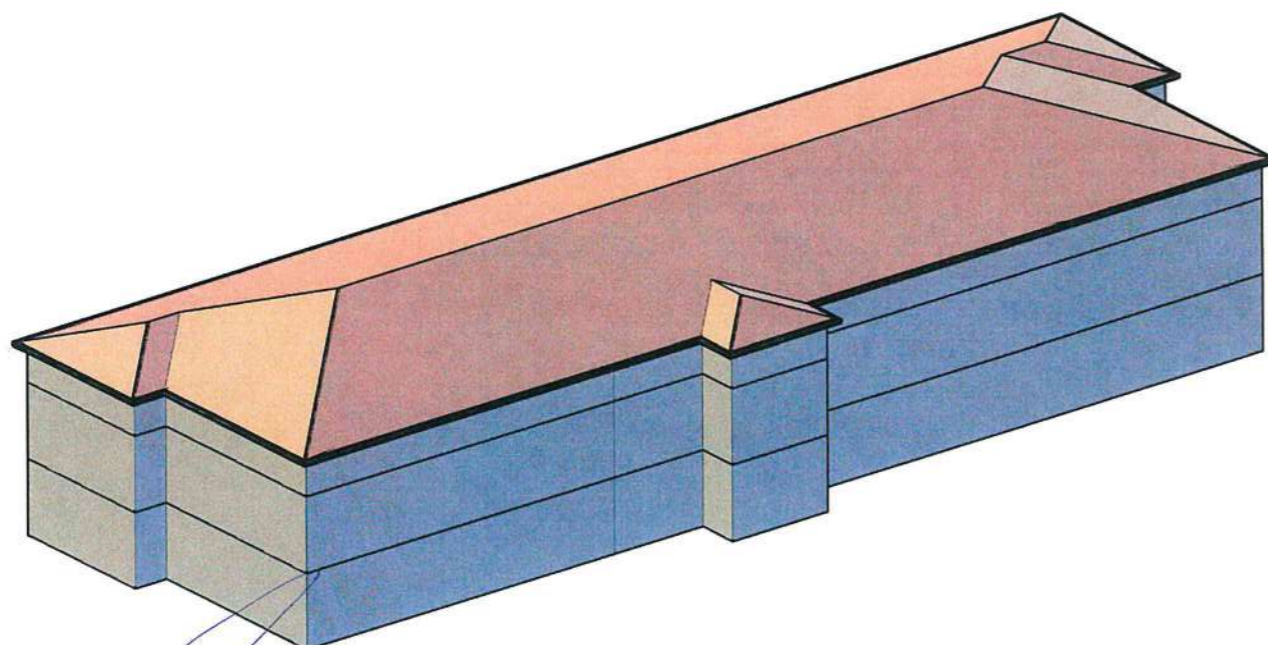
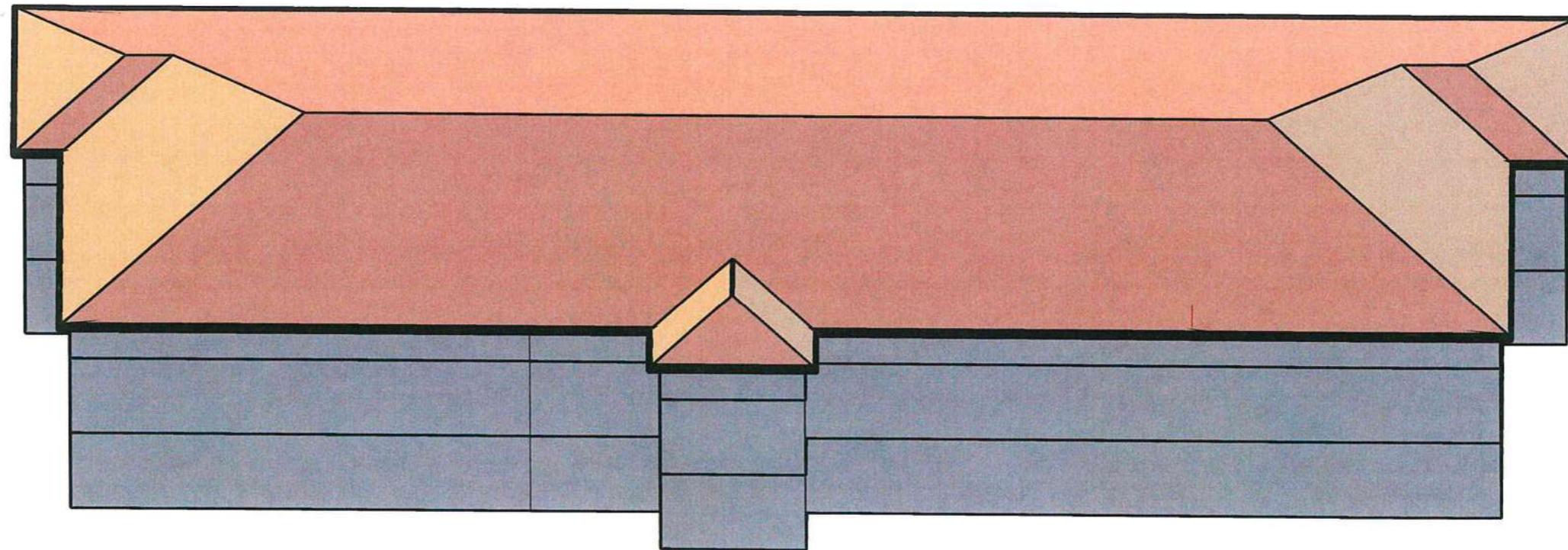

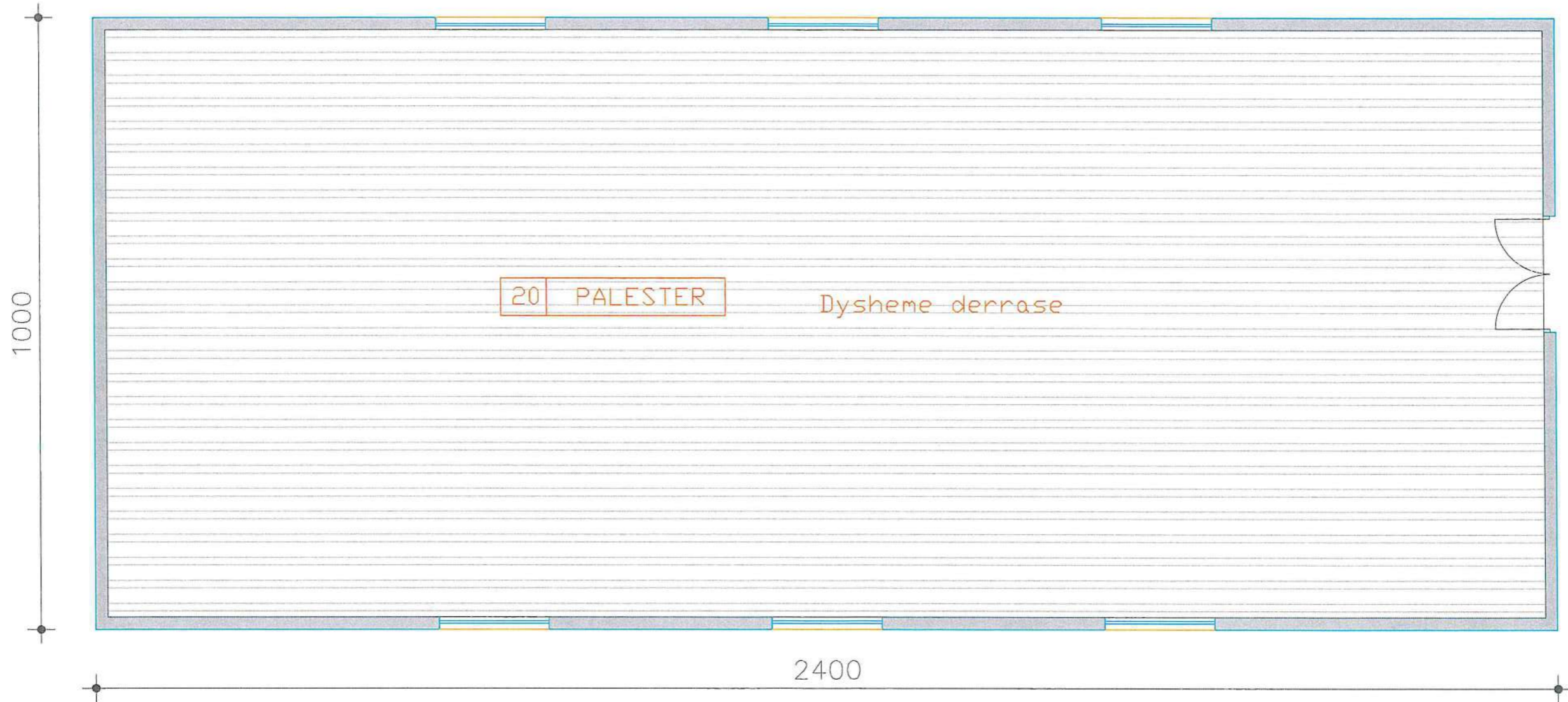

 <p>Republika e Shqipërisë Bashkia Roskovec Mirënjohje Kryetar: Majlinda BUFI</p>	<p>Projekt</p> <p>OBJEKTI: RESTAURIMI I SHKOLLES "NAUN DOKO", AMBJENTEVE SPORTIVE DHE ATYRE TE JASHTME</p>	<p>Grupi i Projektimit</p> <p>Ing. Erion HOXHA Ing. Eva HATIA Ing. Eldison KOCAQI</p>	<p>Drejtor i P.Z.H.T</p> <p><i>Eneida HOXHA</i></p>	<p>Titulli flete</p> <p>PAMJE 3D E VOLUMETRISE SE CATISE</p>	<p>Date</p>	<p>Shkalla</p>	<p>Flete A3 Nr.</p> <p>14</p>



 Bashkia/Roskovec Kryetar: Majlinda BUFI	Projekt OBJEKTI: RESTAURIMI I SHKOLLES "NAUN DOKO", AMBJENTEVE SPORTIVE DHE ATYRE TE JASHTME	Grupi i Projektimit : Ing. Erion HOXHA Ing. Eva HATIA Ing. Eldison KOCAQI	Drejtor i P.Z.H.T : Eneida HOXHA	Titull flete PLANIMETRI E PALESTRES	Date	Flete A3 Nr. 15
					Shkalla	

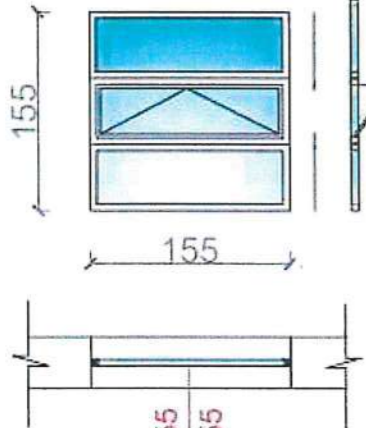
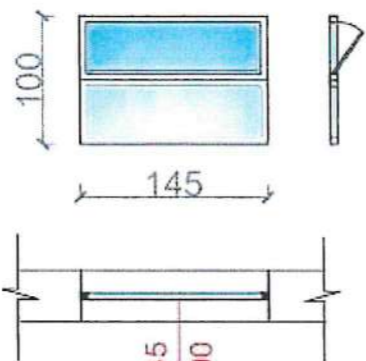
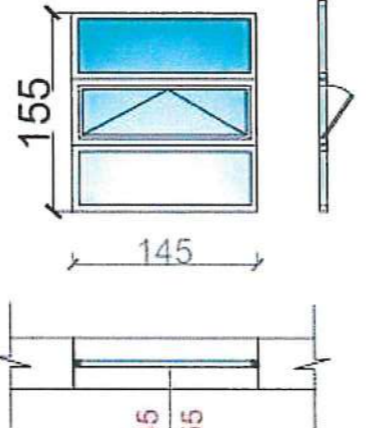
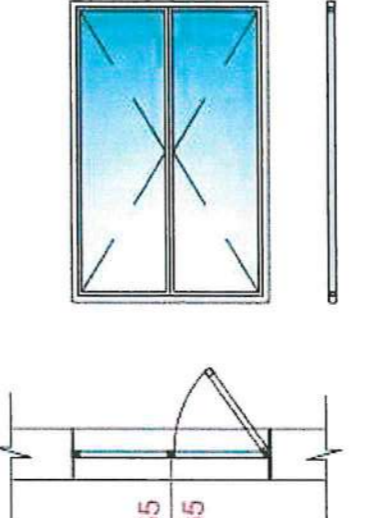
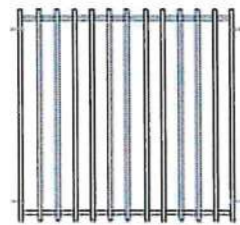

Handwritten signatures in blue ink, including the signature of Eneida HOXHA.

Nr. dritare D1: 155x155 51 cop	Nr. dritare D2: 145x100 3 cop	Nr. dritare D3: 145x155 3 cop	Nr. dritare D4: 155x235 1 cop	<p style="text-align: center;">Shenim:</p> <p>D- Dritare e hapshme me doreze.</p> <p>Materiali eshte duralumin me dopio xham.</p> <p>K - kangjella te dritareve (te montuara brenda kornizave)</p> <ul style="list-style-type: none"> • K1 - kangjella per dritaret D1: 155x155 • K2- kangjella per dritaret D2: 145x100 <p>Kangjella do te kene te gjitha dritaret e katit perdhe si edhe disa dritare nga kati i dyle te cilat mund te aksesohen nga strehat e katit perdhe.</p> <p>Te gjitha permasat e tyre te verifikohen ne vend.</p>																			
 <p style="text-align: center;">D1</p>	 <p style="text-align: center;">D2</p>	 <p style="text-align: center;">D3</p>	 <p style="text-align: center;">D4</p>																				
Nr. kangjella K1: 155x155 25 cop	Nr. kangjella K2: 145x100 3 cop	<table border="1" style="width: 100%; text-align: center;"> <thead> <tr> <th>Dritare</th> <th>Nr.</th> <th>Kangjella</th> <th>Nr.</th> </tr> </thead> <tbody> <tr> <td>D1 $\frac{155}{155}$</td> <td>51 cop</td> <td>K1</td> <td>25 cop</td> </tr> <tr> <td>D2 $\frac{145}{100}$</td> <td>3 cop</td> <td>K2</td> <td>3 cop</td> </tr> <tr> <td>D3 $\frac{145}{155}$</td> <td>3 cop</td> <td></td> <td></td> </tr> <tr> <td>D4 $\frac{155}{235}$</td> <td>1 cop</td> <td></td> <td></td> </tr> </tbody> </table>			Dritare	Nr.	Kangjella	Nr.	D1 $\frac{155}{155}$	51 cop	K1	25 cop	D2 $\frac{145}{100}$	3 cop	K2	3 cop	D3 $\frac{145}{155}$	3 cop			D4 $\frac{155}{235}$	1 cop	
Dritare	Nr.	Kangjella	Nr.																				
D1 $\frac{155}{155}$	51 cop	K1	25 cop																				
D2 $\frac{145}{100}$	3 cop	K2	3 cop																				
D3 $\frac{145}{155}$	3 cop																						
D4 $\frac{155}{235}$	1 cop																						
																							



Porositës
 Bashkia Roskovec
 Mjetat
 Kryetar: Majlinda Buri

Projekt :
 OBJEKTI: RESTAURIMI I SHKOLLES "NAUN DOKO",
 AMBJENTEVE SPORTIVE DHE ATYRE TE JASHTME

Grupi i Projektimit :
 Ing. Erion HOXHA
 Ing. Eva HATIA
 Ing. Eldison KOCAQI

Drejtor i P.Z.H.T :
 Eneida HOXHA

Titull flete :
 Detaj dzer/dritare

Date
 Shkalla

Flete A3 Nr.
 16

PLANIMETRIA E FUSHES SPORTIVE POLIFUNKSIONALE

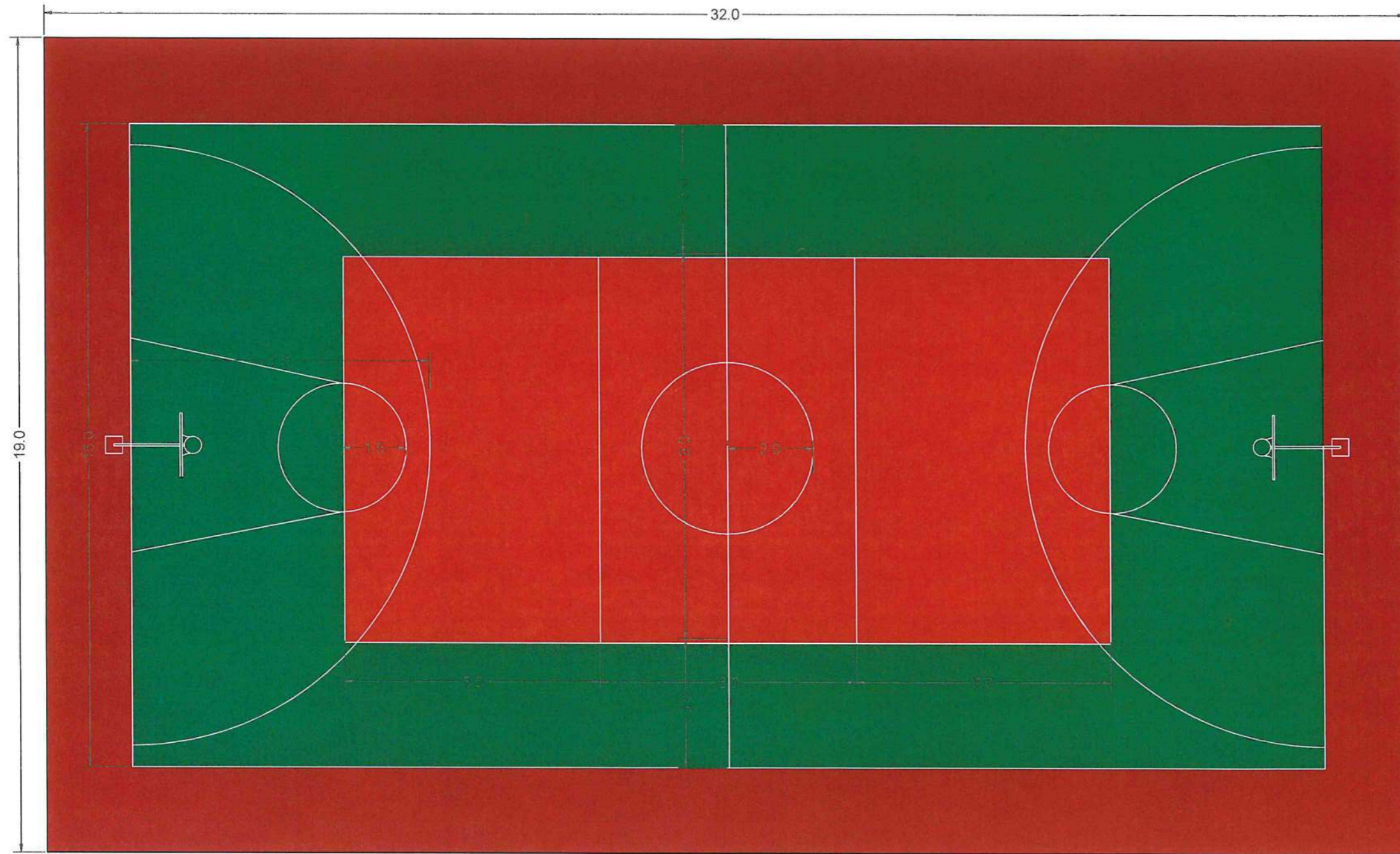

 <p> Pogradec SHOIRE Bashkia Roskovec Mirat Kryetari Malinda Biri </p>	Projekt : OBJEKTI: RESTAURIMI I SHKOLLES "NAUN DOKO", AMBJENTEVE SPORTIVE DHE ATYRE TE JASHTME	Grupi i Projektimit : Ing. Erion HOXHA Ing. Eva HATIA Ing. Eldison KOCAQI	Drejtor i P.Z.H.T : Enxhida HOXHA	Titull flete : Fusha sportive e hapur e dimensionuar	Date	Flete A3 Nr. 17
					Shkalla	

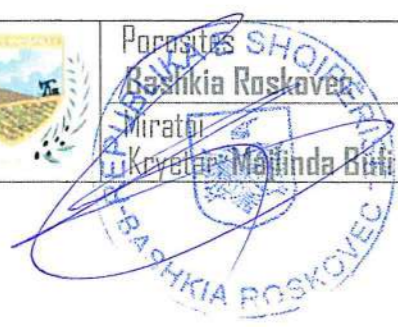

Handwritten signatures in blue ink, including the signature of the project group and the Director of P.Z.H.T.

Pamje anësore dhe ballore të koshave

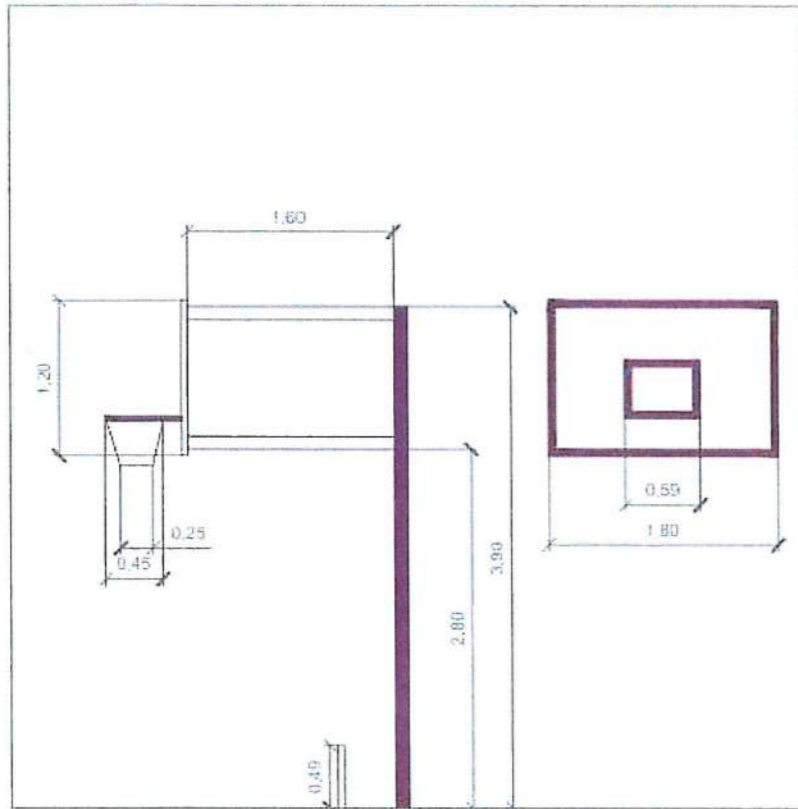

Pamje 3dimensionale të koshave



Pamje 3dimensionale të paraleleve



Pamje 3dimensionale të stolave



Pamje të shtrimit të trotuarit me pllaka



Shënim : Baza materiale për koshat dhe paralelet është ekzistuese. Stolat dhe trotuari i propozuar marrin si referencë atë ekzistues.

 Përcësues Bashkia Rostovec Miratim Kryetar: Majlinda Bufi	Projekt : OBJEKTI: RESTAURIMI I SHKOLLËS "NAUN DOKO", AMBJENTEVE SPORTIVE DHE ATYRE TE JASHTME	Grupi i Projektimit : Ing. Erion HOXHA Ing. Eva HATIA Ing. Eldison KOCAQI	Drejtor i P.Z.H.T : Enxhela HOXHA	Titull flete : DETAJE TE INFRASTRURES SE JASHTME	Date	Flete A3 Nr.
					Shkalla	

DETAJ I SHITESAVE PER FUSHEN E SPORTIT
SH.1:50

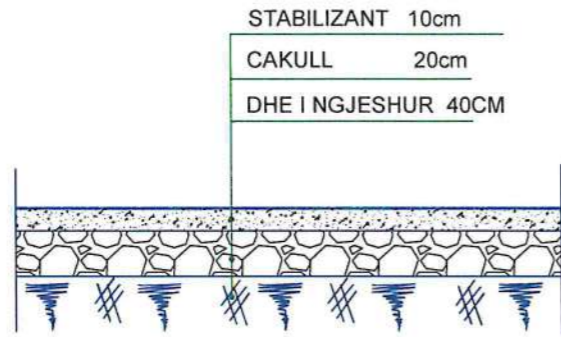

DETAJ I VENDOSJES SE TROTUARIT
SH.1:25

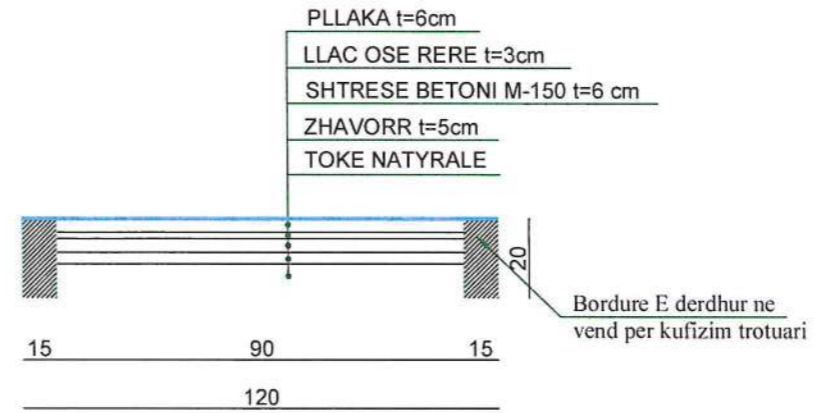

DETAJ I KANALIT TE KULLIMIT
SH. 1:25

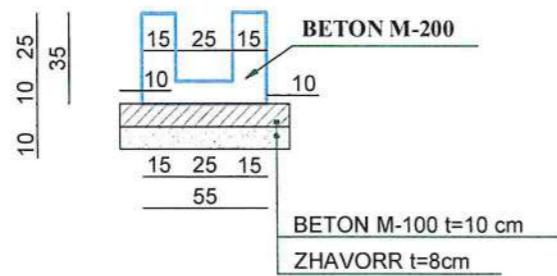

Porositës
Bashkia Roskovec
Miratoni
Kryetar: **Majlinda Bufi**

Projekt :
OBJEKTI: RESTAURIMI I SHKOLLES "NAUN DOKO",
AMBJENTEVE SPORTIVE DHE ATYRE TE JASHTME

Grupi i Projektimit :
Ing. Erion HOXHA
Ing. Eva HATIA
Ing. Eldison KOCAQI

Drejtor i P.Z.H.T :
Eneida HOXHA

Titull flete :
**DETAJE TE INFRASTRURES SE
JASHTME**

Date
Shkalla

Flete A3 Nr.
19





Porosites
Bashkia Roskovec
 Miratoi
 Kryetar: **Majlinda BUFI**

Projekt
 OBJEKTI: RESTAURIMI I SHKOLLES "NAUN DOKO",
 AMBJENTEVE SPORTIVE DHE ATYRE TE JASHTME

Grupi i Projektimit :
 Ing. Erion HOXHA
 Ing. Eva HATIA
 Ing. Eldison KOCAQI

Drejtori P.ZH.T :
Eneida HOXHA

Titull flete
PLAN PIKETIMI I FUSHES

Date
 Shkalla

Flete A3 Nr.
20



-Rrethimi i fushes eshte ne gjendje te mire
 -Do te perforcohet cdo 3-3.5m ku ka shtylle hekuri
 -Do te restaurohet ne vendet e demtuara
 -Porta do te vendoset e re

Porositës
Bashkia Roskovec
 Miratuar
Kryetar: Majlinda BUFI

Projekt
**OBJEKTI: RESTAURIMI I SHKOLLËS "NAUN DOKO",
 AMBJENTEVE SPORTIVE DHE ATYRE TE JASHTME**

Grupi i Projektimit:
Ing. Erion HOXHA
Ing. Eva HATIA
Ing. Eldison KOCAQI

Drejtor i P.ZH.T :
Eneida HOXHA

Titull flete
**RRETHIMI I FUSHES ME TEL
 GABION**

Date
 Shkalla

Flete A3 Nr.
21



Vijezimi me boje do te behet me 2 raunde
 1-Vijezimi me boje gri 10 cm, per dy minifusha
 2-Vijezimi me boje te bardhe 12 cm per fushen,e cila do te mbivendoset asaj me ngjyre gri
 Te dyja bojrat duhet te jene me baze uji dhe ekologjike



1



2

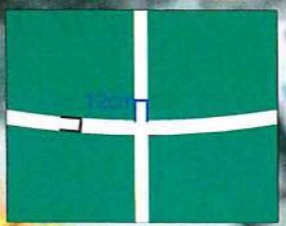

3



4



Porosites
Bashkia Roskovec
 Mirator
 Kryetar: Majlinda BUFI

Projekt
 OBJEKTI: RESTAURIMI I SHKOLLES "NAUN DOKO",
 AMBIJENTEVE SPORTIVE DHE ATYRE TE JASHTME

Grupi i Projektimit:
 Ing. Erion HOXHA
 Ing. Eva HATIA
 Ing. Eldison KOCAQI

Drejtor i P.ZH.T:
Eneida HOXHA

Titull flete
 Plan funksionimi i fushes

Date
 Shkalla

Flete A3 Nr.
22



 Porositës
Bashkia Roskovec
 Miratol
 Kryetar: Majlinda BUFI

Projekt
 OBJEKTI: RESTAURIMI I SHKOLLES "NAUN DOKO",
 AMBJENTEVE SPORTIVE DHE ATYRE TE JASHTME

Grupi i Projektimit: Drejtor i P.ZH.T :
 Ing. Erion HOXHA *Eneida HOXHA*
 Ing. Eva HATIA
 Ing. Eldison KOCAQI

Titull flete
 PLANI I DRENAZHIMIT

Date
 Shkalla

Flete A3 Nr.
23

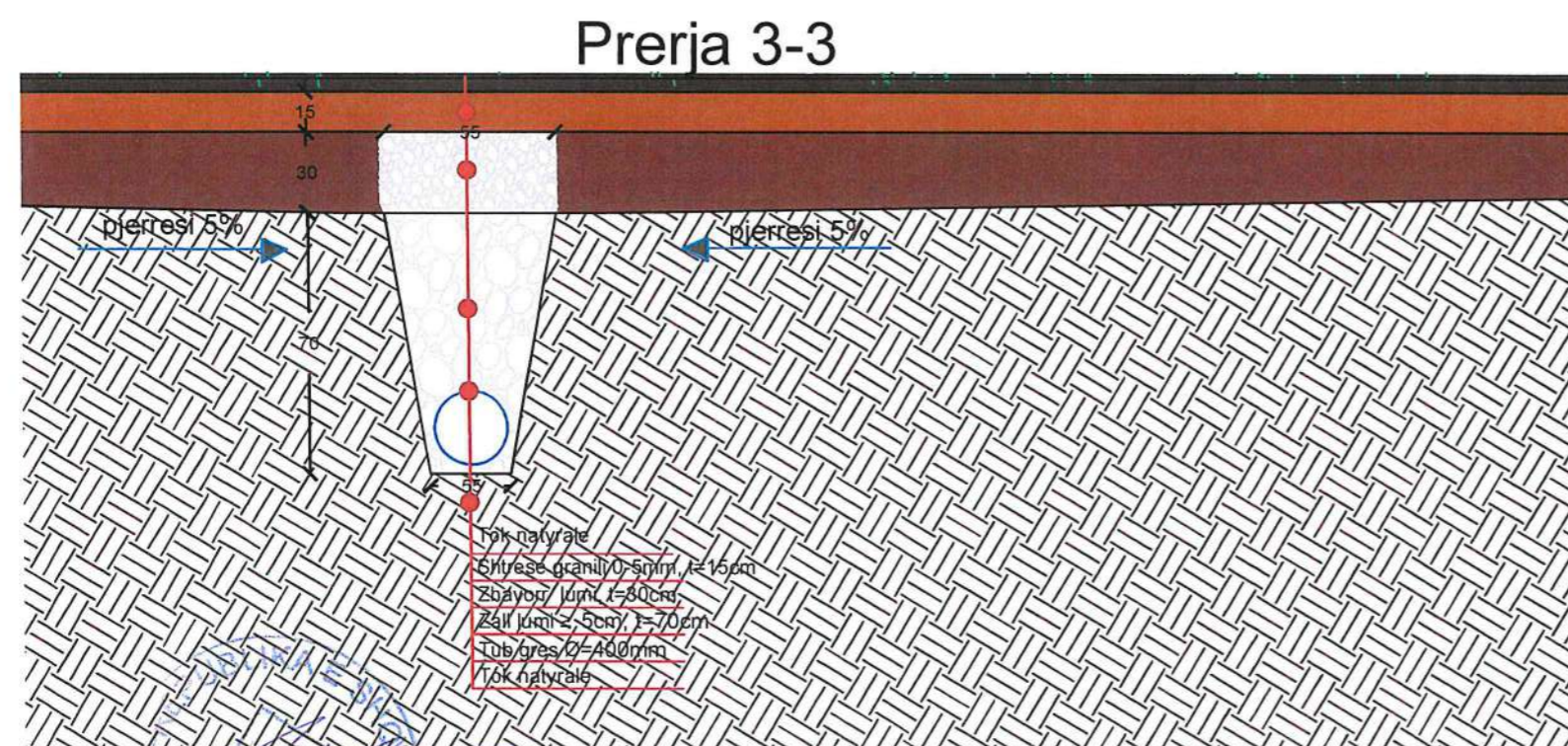
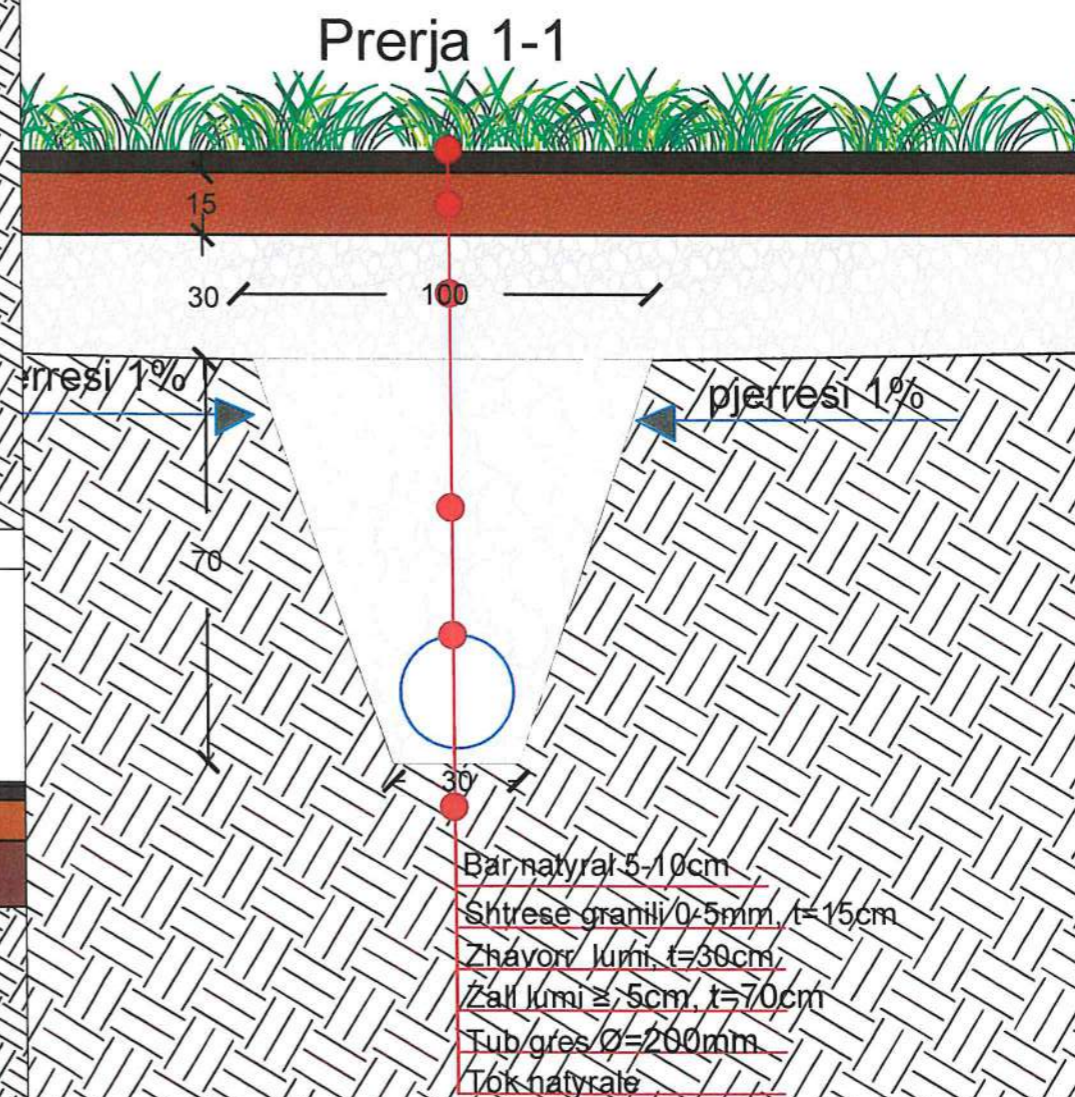
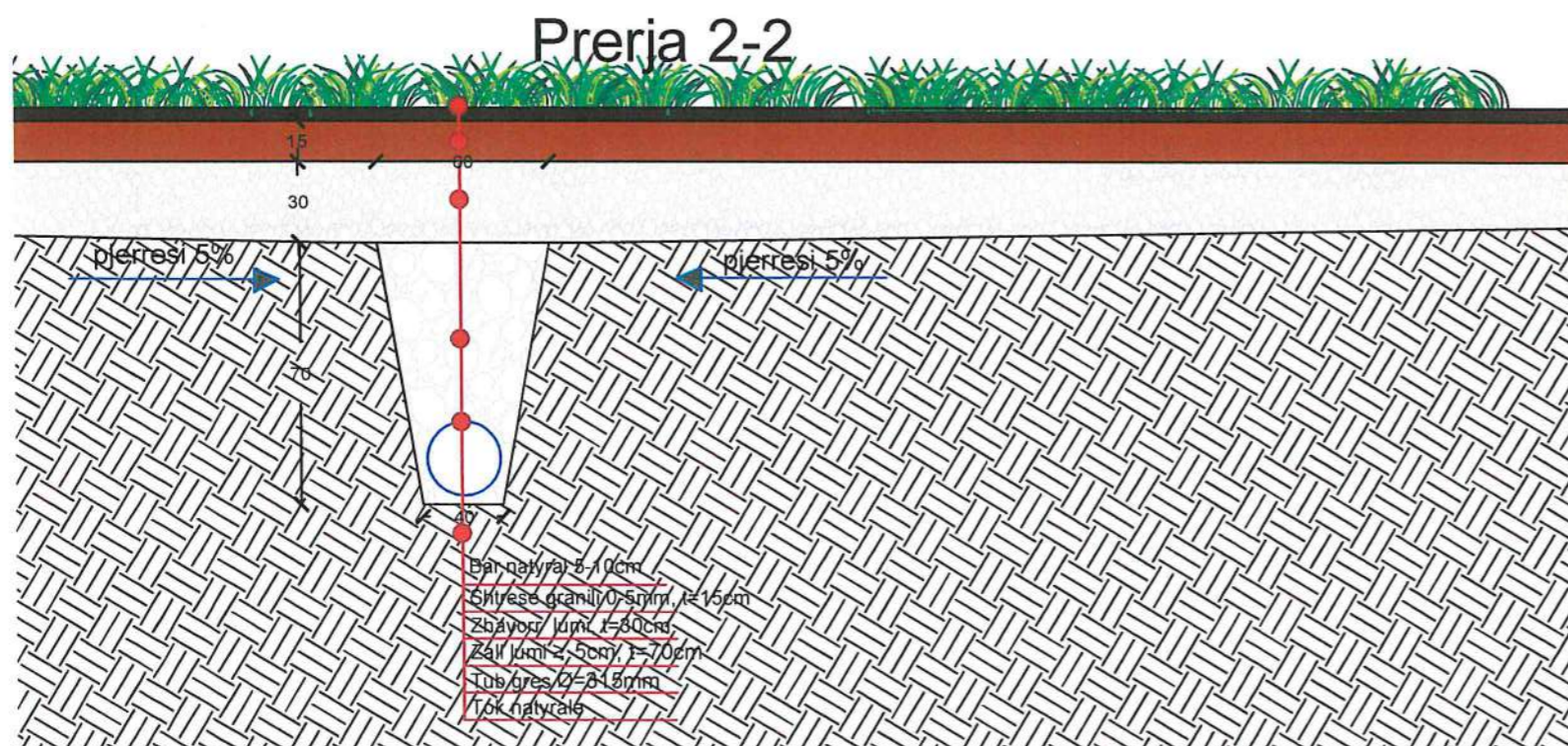

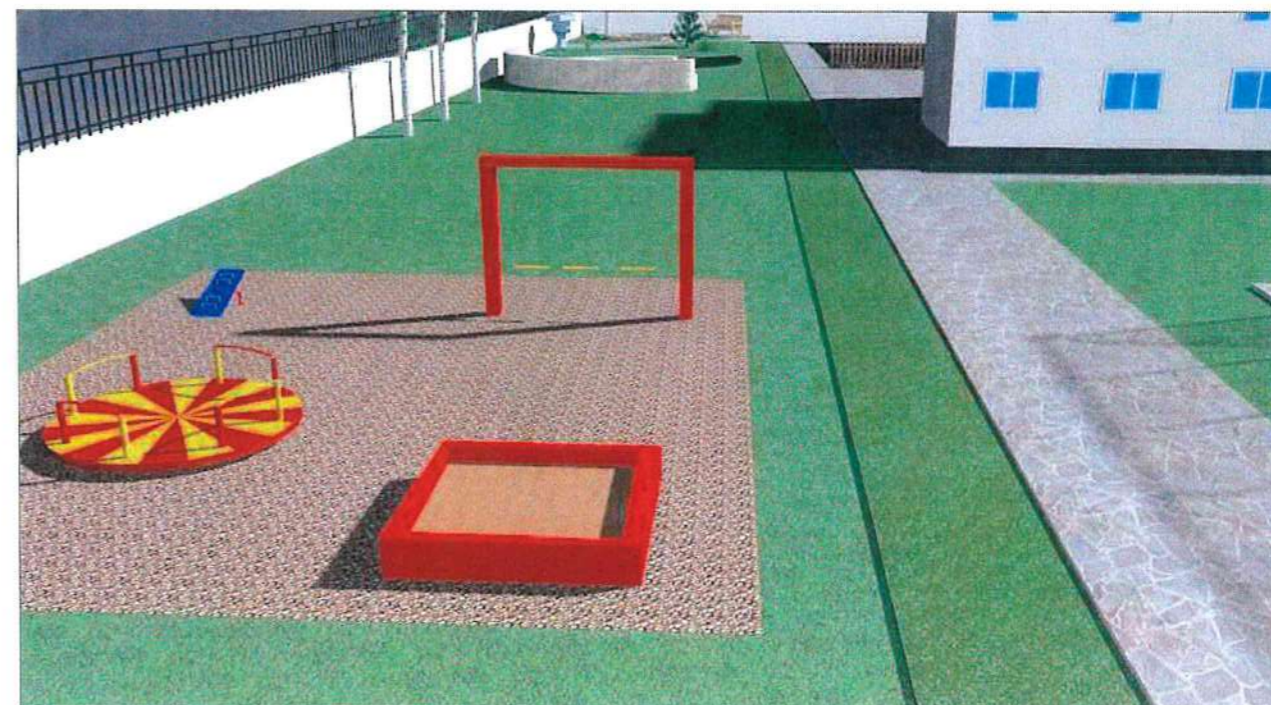
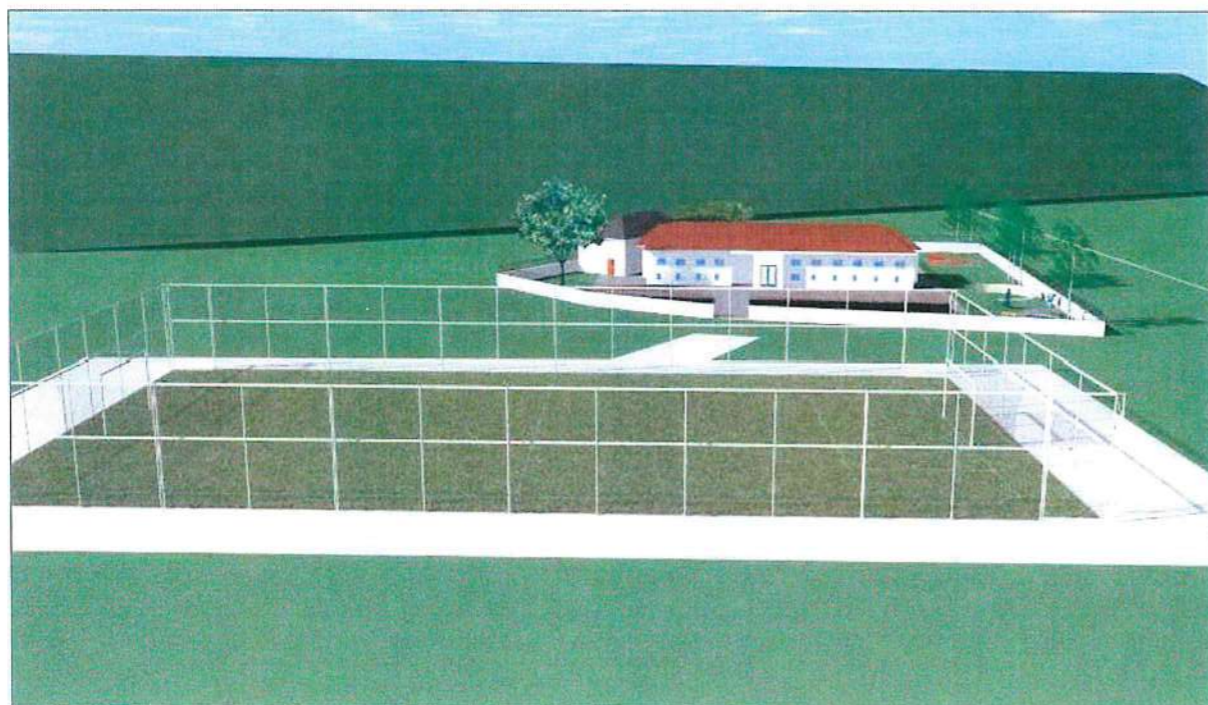

 Porositet Bashkia Roskovec Mirator Kryetar: Majlinda BUFI	Projekt OBJEKTI: RESTAURIMI I SHKOLLES "NAUN DOKO", AMBJENTEVE SPORTIVE DHE ATYRE TE JASHTME	Grupi i Projektimit : Ing. Erion HOXHA Ing. Eva HATIA Ing. Eldison KOCAQI	Drejtor i P.ZH.T : Eneida HOXHA	Titulli flete	Date	Flete A3 Nr. <h1 style="margin: 0;">24</h1>
				PRERJET 1-1, 2-2, 3-3	Shkalla	



 <p>Porosites Bashkia Roskovec Miratoj Kryetar: Majlinda Buti</p>	<p>Projekt : OBJEKTI: RESTAURIMI I SHKOLLES "NAUN DOKO", AMBJENTEVE SPORTIVE DHE ATYRE TE JASHTME</p>	<p>Grupi i Projektimit : Ing. Erian HOXHA Ing. Eva HATIA Ing. Eldison KOCAQI</p>	<p>Drejtor i P.ZH.T : Eneida HOXHA</p>	<p>Titull flete : PAMJE 3D TE PROJEKTIT</p>	Date	<p>Flete A3 Nr. 26</p>
					Shkalla	

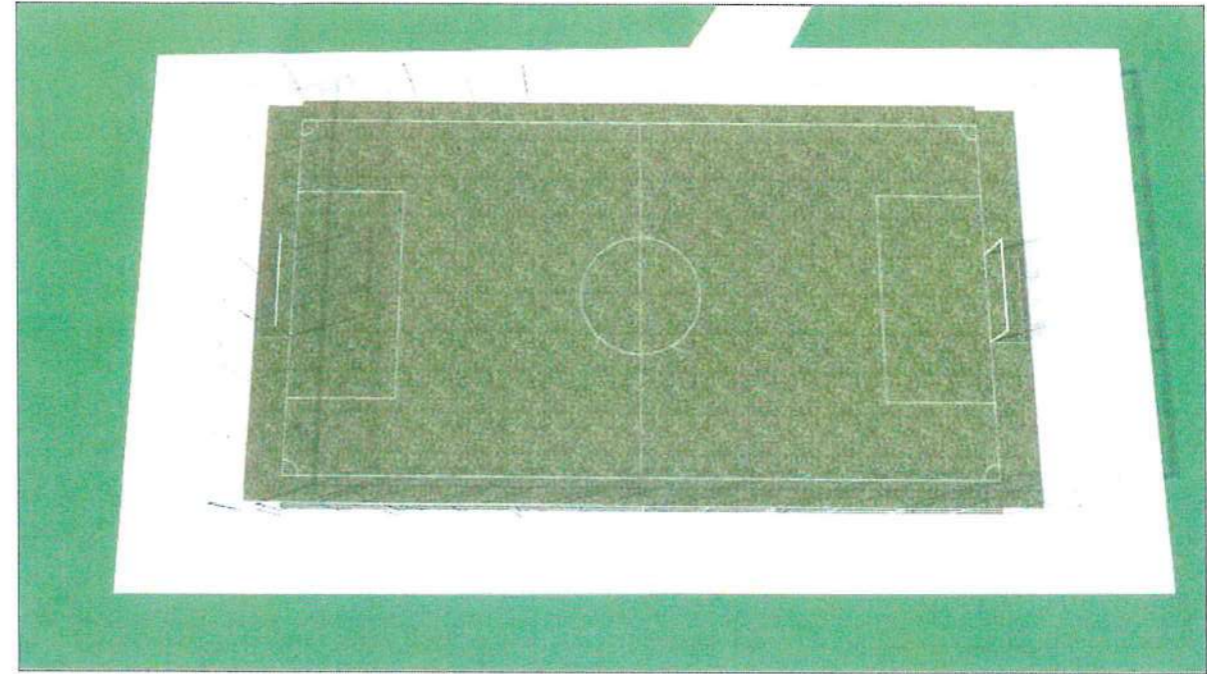



	<p>Porositet Bashkia Roskovec Mirator Kryetare: Mollinda Buqi</p>	<p>Projekt : OBJEKTI: RESTAURIMI I SHKOLLES "NAUN DOKO", AMBJENTEVE SPORTIVE DHE ATYRE TE JASHTME</p>	<p>Grupi i Projektimit : Ing. Erion HOXHA Ing. Eva HATIA Ing. Eldison KOCAQI</p>	<p>Drejtor i P.ZH.T : Eneida HOXHA</p>	<p>Titull flete : PAMJE 3D TE PROJEKTIT</p>	<p>Date</p>	<p>Shkalla</p>	<p>Flete A3 Nr. 27</p>
---	---	---	--	--	---	-------------	----------------	-----------------------------------

