

KRYETARI I BASHKISË

NURI BELBA

PROJEKT ZBATIMI

PËRMIRËSIM I BANESAVE EKZISTUESE PËR KOMUNITETET TË VARFËRA DHE TË PAFAVORIZUARA

BASHKIA PRRENJAS

PROJEKTUES:

ING. KASTRIOT BEGAJ

PLAN VENDOSJE

MIRATOI :
KRYETARI I BASHKISE
NURI BELBA

E BANESES SE z.SHAQIR HALILI,PER APLIKIMIN NE PROGRAMIN "Permirsimi i banesave ekzistuese per komunitetet e varfera dhe te pafavorizuara"
BASHKIA PRRENJAS

Vendndodhja:**FANJE,NJ.A.QUKES**
Bashkia: **Prrenjas**

Pozicioni Kadastral i objektit
Shkalla 1 : 1000

PLANIMETRIA E BANESES z.SHAQIR HALILI
Shkalla 1 :100

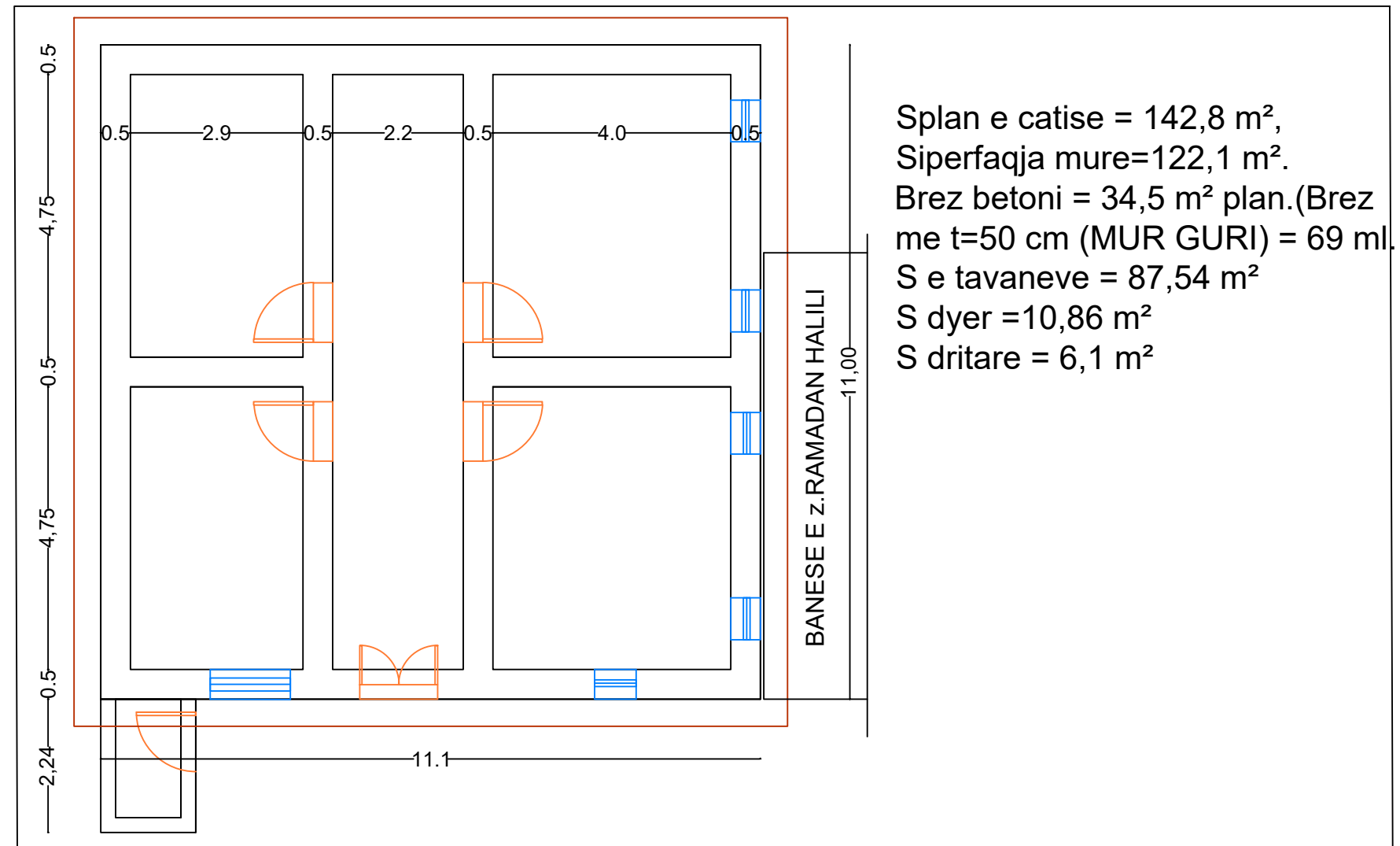
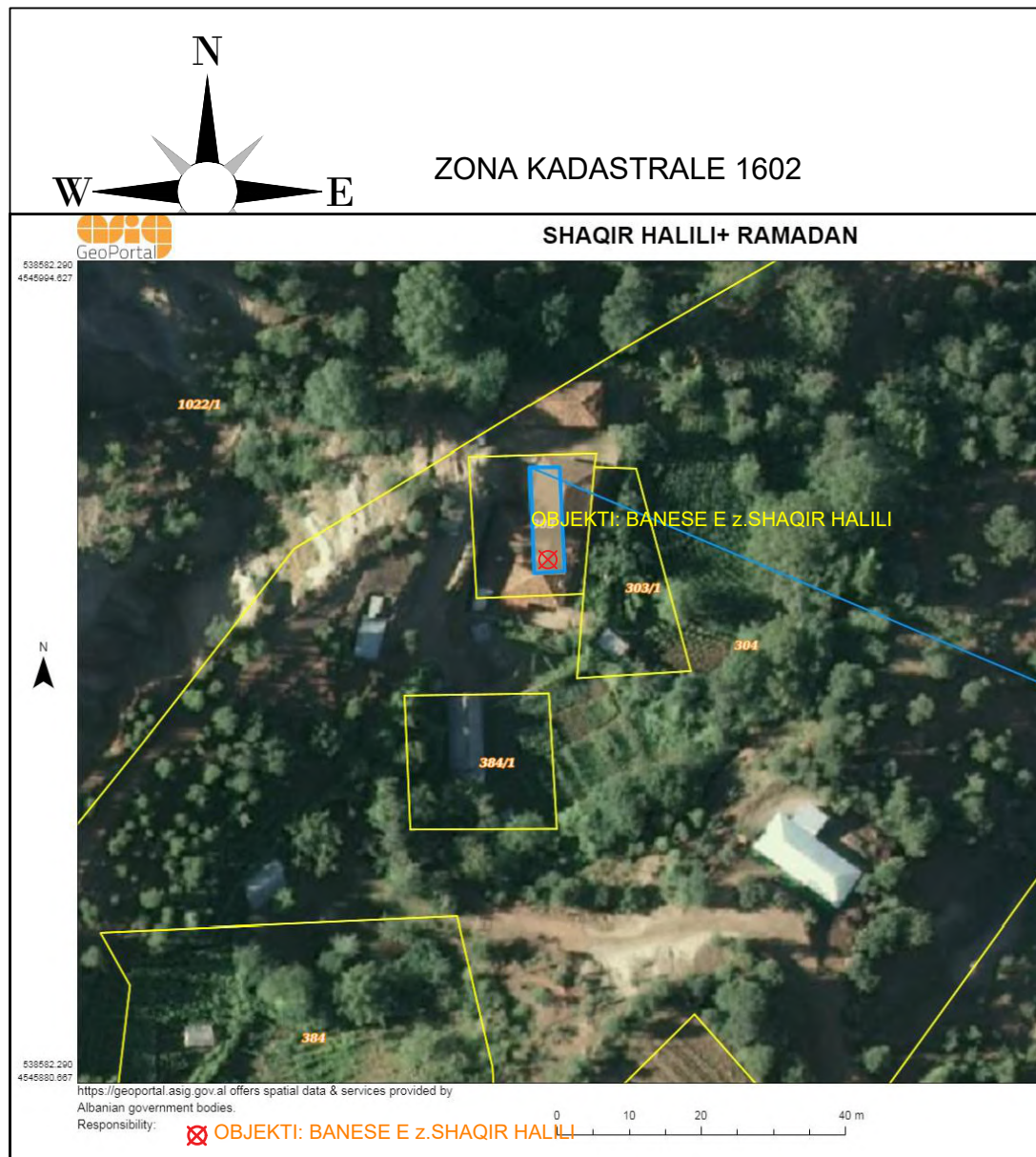

Splan e catise = 142,8 m²,
Siperfaqja mure=122,1 m².
Brez betoni = 34,5 m² plan.(Brez me t=50 cm (MUR GURI) = 69 ml.
S e tavaneve = 87,54 m²
S dyer =10,86 m²
S dritare = 6,1 m²

KUFIZIMET E PLAN VENDOSJES:

- 1.Verit :SHKURRE,Kullote,
- 2.Jug : Prona private ARE, 3.Lindje-Shkurre
- 4.Perendim : Rruga Berzeshte-Fanje

SHENIM : Kjo planvendosje perdoret vetem per qellimin e aplikimit ne programin "Permirsimi i banesave ekzistuese per komunitetet e varfera dhe te pafavorizuara" per vitin 2023.Plan Vendosja hartohet ne 3 Kopje

Data e krijimit : __/01/2023

EMERTESA E OBJEKTIT : "Permirsimi i banesave ekzistuese per komunitetet e varfera dhe te pafavorizuara"		
	FAZA E PROJEKTIT : PROJEKT ZBATIMI	Nr 1
	EMERTESA E FLETES: DETAJE DHE SPECIFIKIME	SH 1 :
	POROSITESI - BASHKIA PRRENJAS	GRUPI PROJEKTIMIT P.E.C Ing.Rexhep Beqo Spec.ing.Emin Biloshmi Pergj.Spec.Merita Balla
		Miratoi: Dr Ing.Merita Pali
		Dt. __/01/2023

PLAN VENDOSJE

MIRATOI :
KRYETARI I BASHKISE
NURI BELBA

E BANESES SE z.RAMADAN HALILI,PER APLIKIMIN NE PROGRAMIN "Permirsimi i banesave ekzistuese per komunitetet e varfera dhe te pafavorizuara"
BASHKIA PRRENJAS

Vendndodhja:FANJE,NJ.A.QUKES
Bashkia: Prrenjas

Pozicioni Kadastral i objektit
Shkalla 1 : 1000

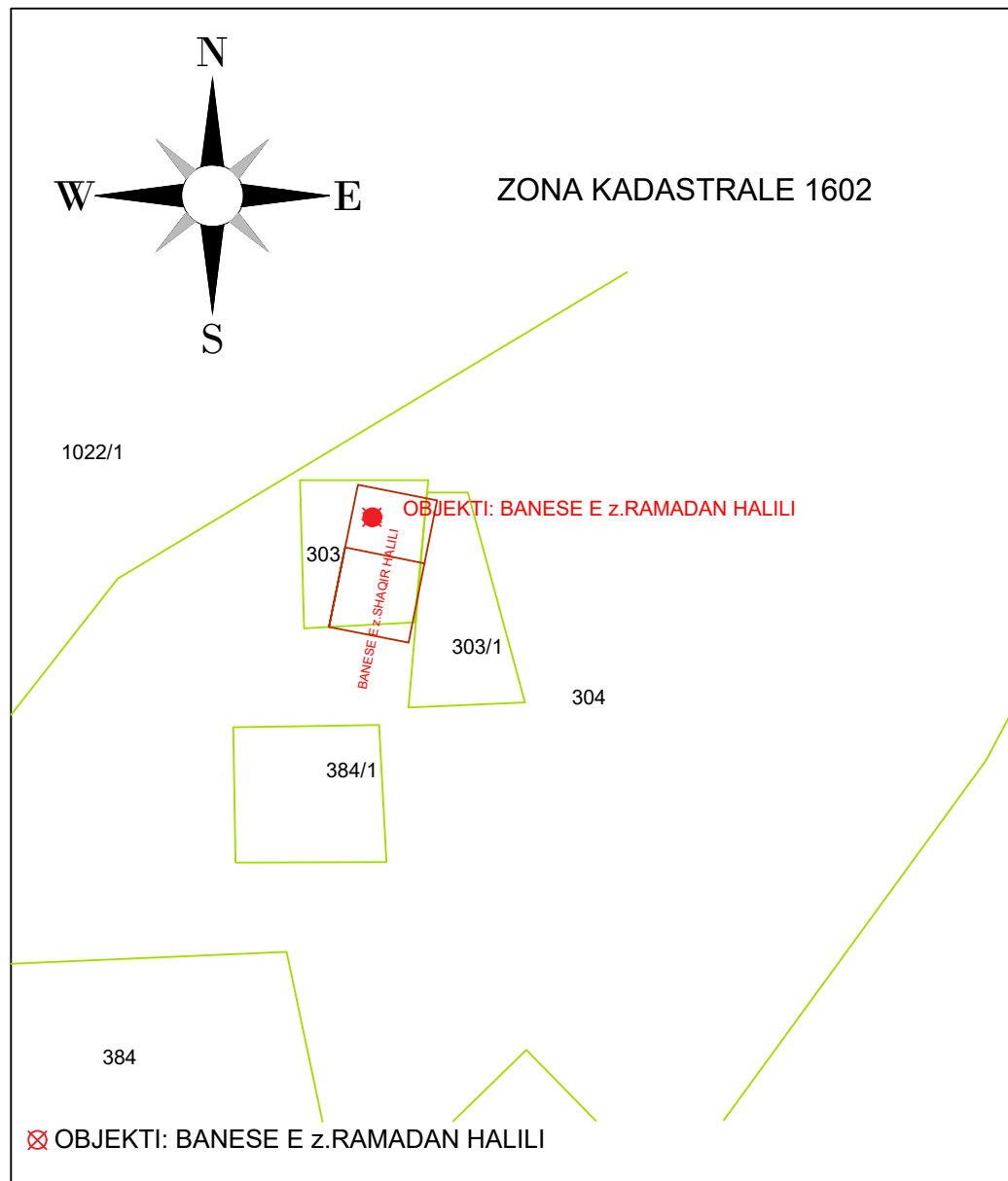

PLANIMETRIA E BANESES z.RAMADAN HALILI
Shkalla 1 :100

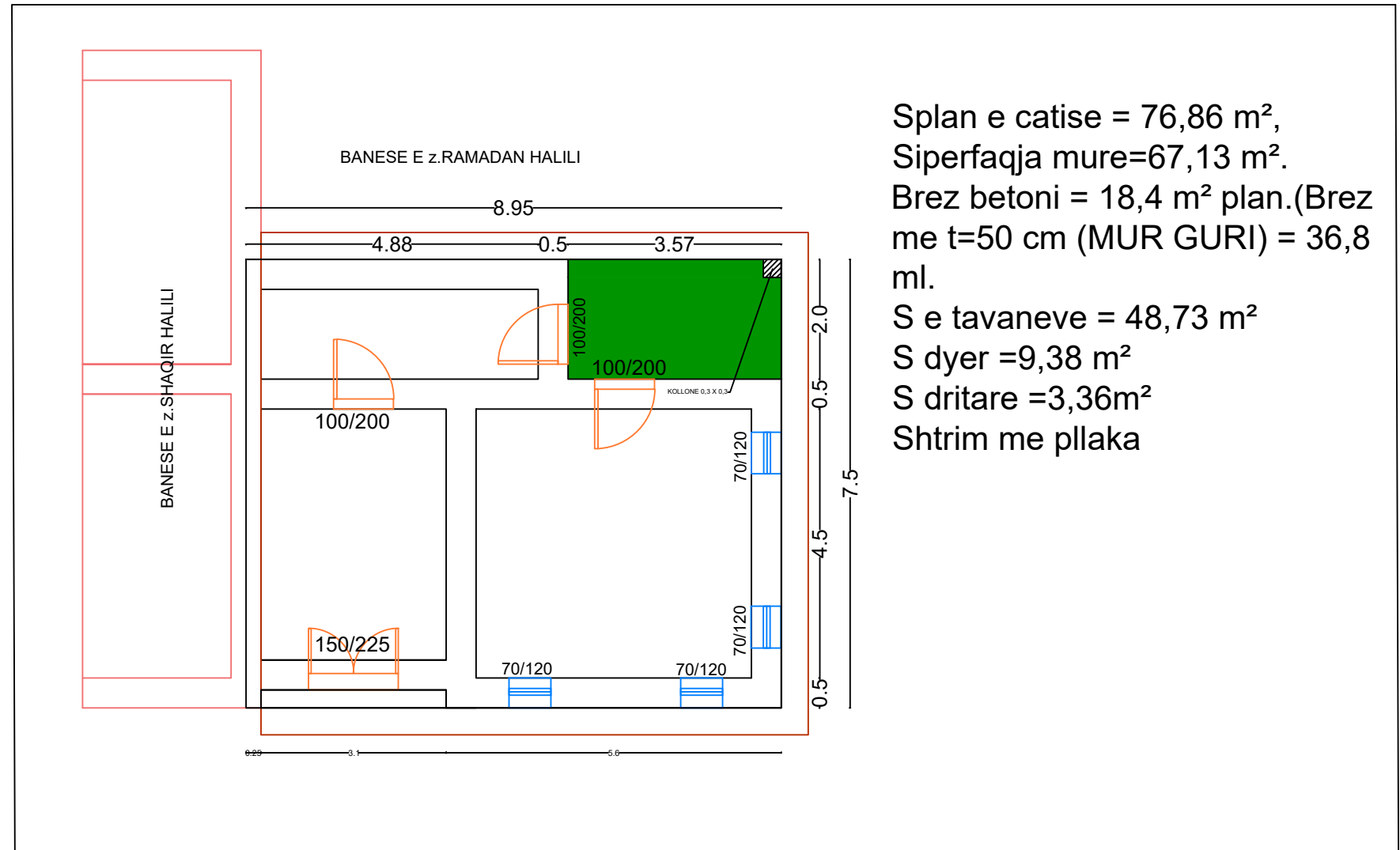

Splan e catise = 76,86 m²,
Siperfaqja mure=67,13 m².
Brez betoni = 18,4 m² plan.(Brez me t=50 cm (MUR GURI) = 36,8 ml.
S e tavaneve = 48,73 m²
S dyer =9,38 m²
S dritare =3,36m²
Shttrim me pllaka

KUFIZIMET E PLAN VENDOSJES:

- 1.Verit :Terren me pyll e shkurre
- 2.Jug : Prona private ARE,
- 3.Lindje-toke are
- 4.Perendim :Rruga Berzeshte-Fanje (Poshoshnik).

SHENIM : Kjo planvendosje perdoret vetem per qellimin e aplikimit ne programin "Permirsimi i banesave ekzistuese per komunitetet e varfera dhe te pafavorizuara" per vitin 2023.Plan Vendosja hartohet ne 3 Kopje

Data e krijimit : __/01/2023

EMERTESA E OBJEKTIT : "Permirsimi i banesave ekzistuese per komunitetet e varfera dhe te pafavorizuara"		
	FAZA E PROJEKTIT : PROJEKT ZBATIMI	Nr 1
	EMERTESA E FLETES: DETAJE DHE SPECIFIKIME	SH 1 :
	POROSITESI - BASHKIA PRRENJAS	Dt. __/01/2023
	GRUPI PROJEKTIMIT P.E.C.Ing.Rexhep Beqo Spec.ing.Emin Biloshmi Pergj.Spec.Merita Balla	Miratoi: Dr Ing.Merita Pali

PLAN VENDOSJE

E BANESES SE z.ISMET KOPACI,PER APLIKIMIN NE PROGRAMIN "Permirsimi i banesave ekzistuese per komunitetet e varfera dhe te pafavorizuara"

MIRATOI :
KRYETARI I BASHKISE
NURI BELBA

BASHKIA PRRENJAS

Vendndodhja: QUKES
SKENDERBEJ, NJ.A. QUKES,
Bashkia: Prrenjas

Pozicioni Kadastral i objektit
Shkalla 1 : 1000

ZONA KADASTRALE 3121

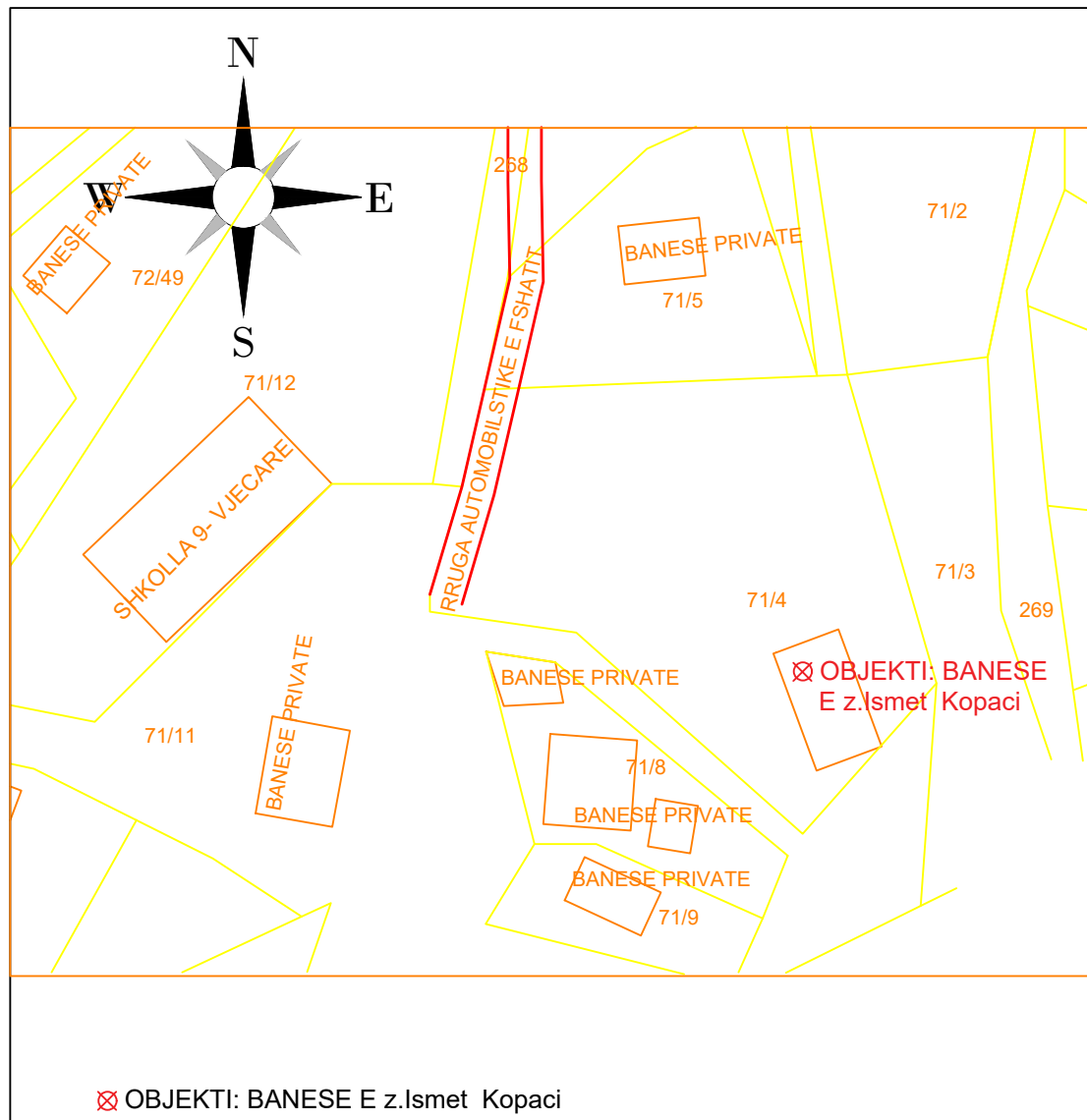

PLANIMETRIA E BANESES z.ISMET KOPACI
Shkalla 1 : 100

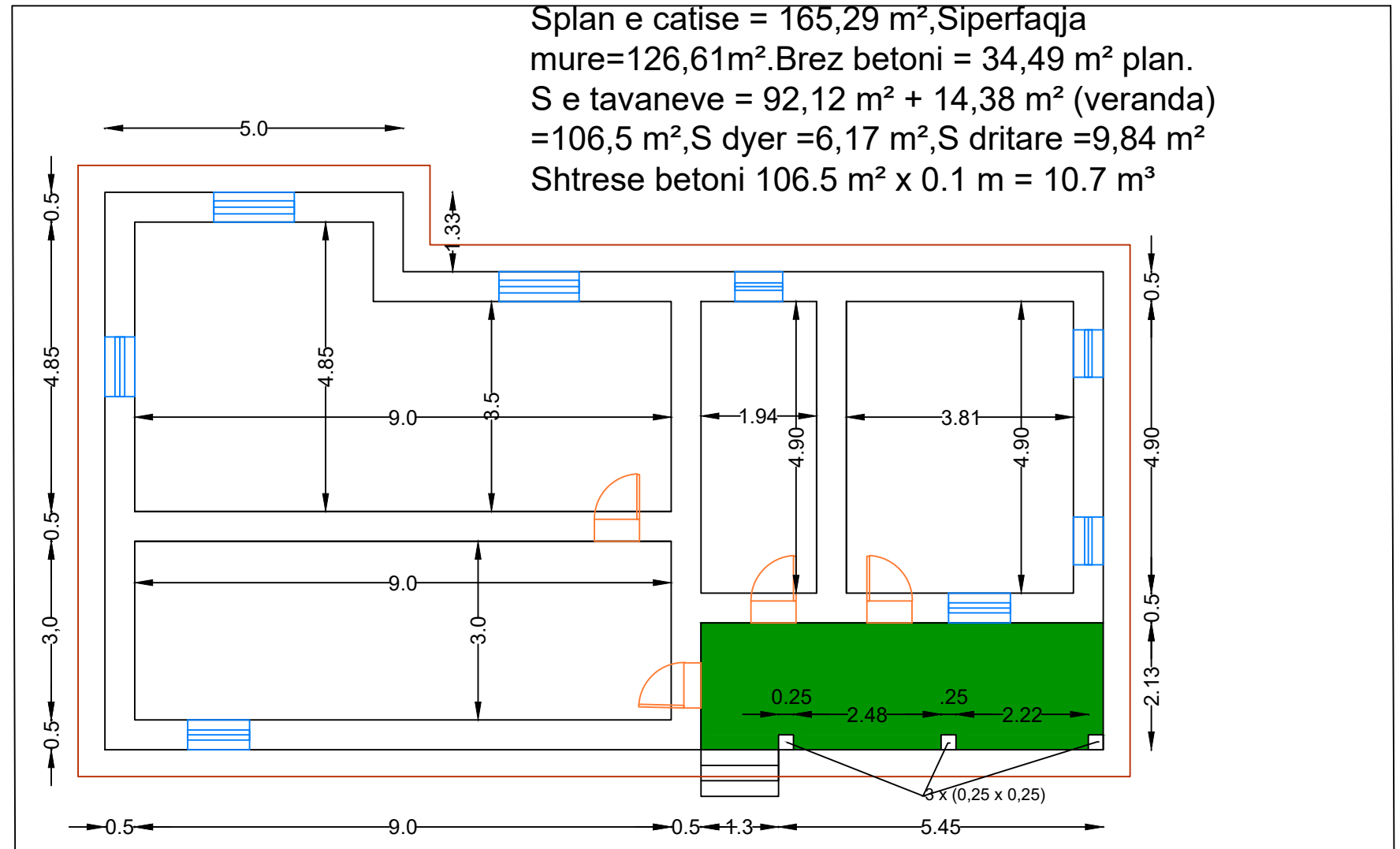

KUFIZIMET E PLAN VENDOSJES:

1. Veri : TOKE ARE, BANESA PRIVATE,
2. Jug : Prona private ,BANESA PRIVATE,
3. Lindje-TOKE ARE,
4. Perendim : RRUGA AUTO E FSHATIT, SHKOLLA.

SHENIM : Kjo planvendosje perdoret vetem per qellimin e aplikimit ne programin "Permirsimi i banesave ekzistuese per komunitetet e varfera dhe te pafavorizuara" per vitin 2023. Plan Vendosja hartohet ne 3 Kopje

Data e krijimit : __/01/2023

EMERTESA E OBJEKTIT : "Permirsimi i banesave ekzistuese per komunitetet e varfera dhe te pafavorizuara"			
	FAZA E PROJEKTIT : PROJEKT ZBATIMI	Nr 1	
	EMERTESA E FLETES: DETAJE DHE SPECIFIKIME	SH 1 :	
	POROSITESI - BASHKIA PRRENJAS	GRUPI PROJEKTIMIT P.E.C Ing.Rexhep Beqo Spec.ing.Emin Biloshmi Pergj.Spec.Merita Balla	Miratoi: Dr Ing.Merita Pali
			Dt. __/01/2023

PLAN VENDOSJE

MIRATOI :
KRYETARI I BASHKISE
NURI BELBA

E BANESES SE z.BARDHO DULJA,PER APLIKIMIN NE PROGRAMIN"Permirsimi i banesave ekzistuese per komunitetet e varfera dhe te pafavorizuara"
BASHKIA PRRENJAS

Pozicioni Kadastral i objektit
Shkalla 1 : 1000

Vendndodhja:KARKAVEC,NJ.A.QUKES
Bashkia: Prrenjas

PLANIMETRIA E BANESES z.BARDHO DULJA
Shkalla 1 :100

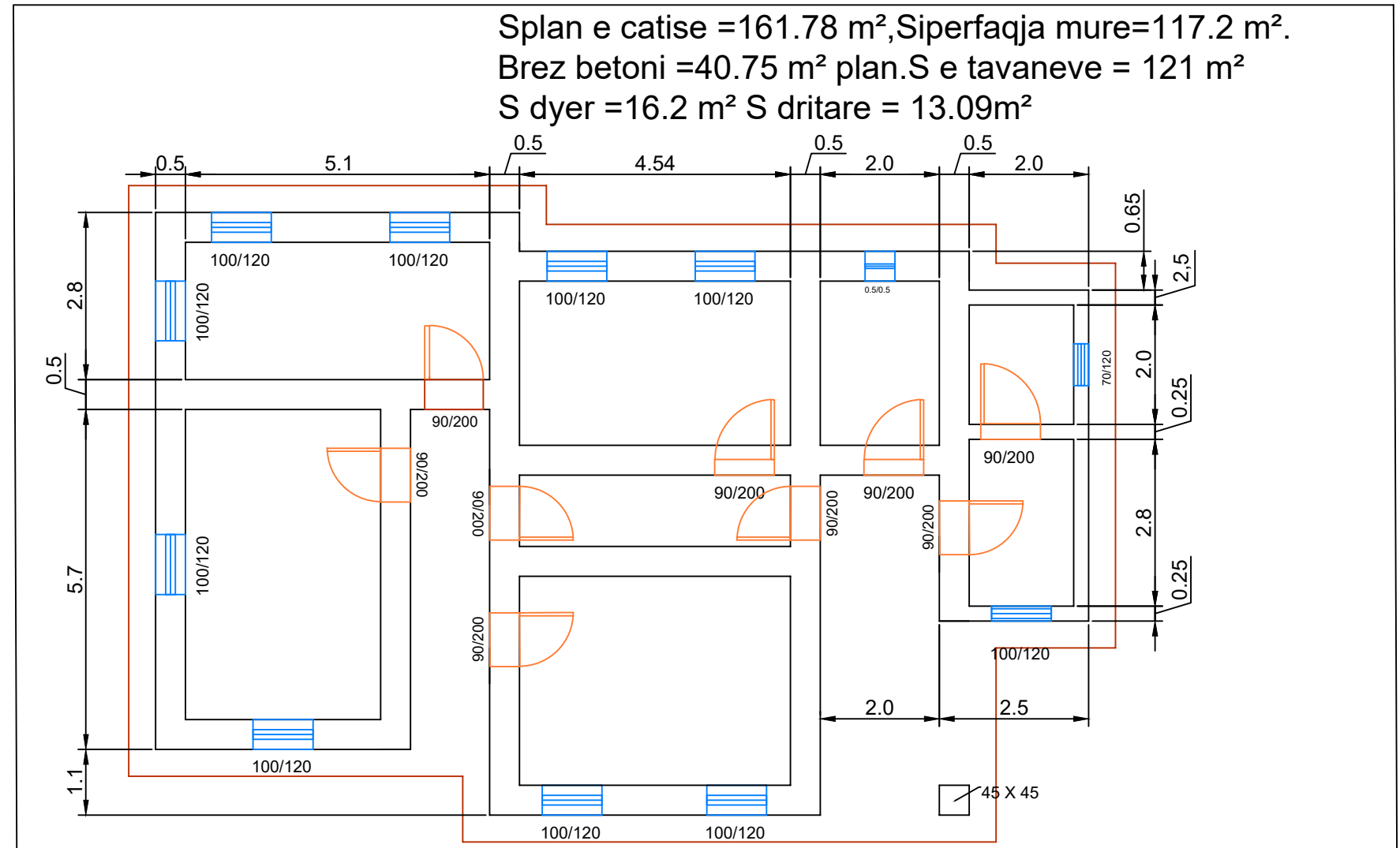
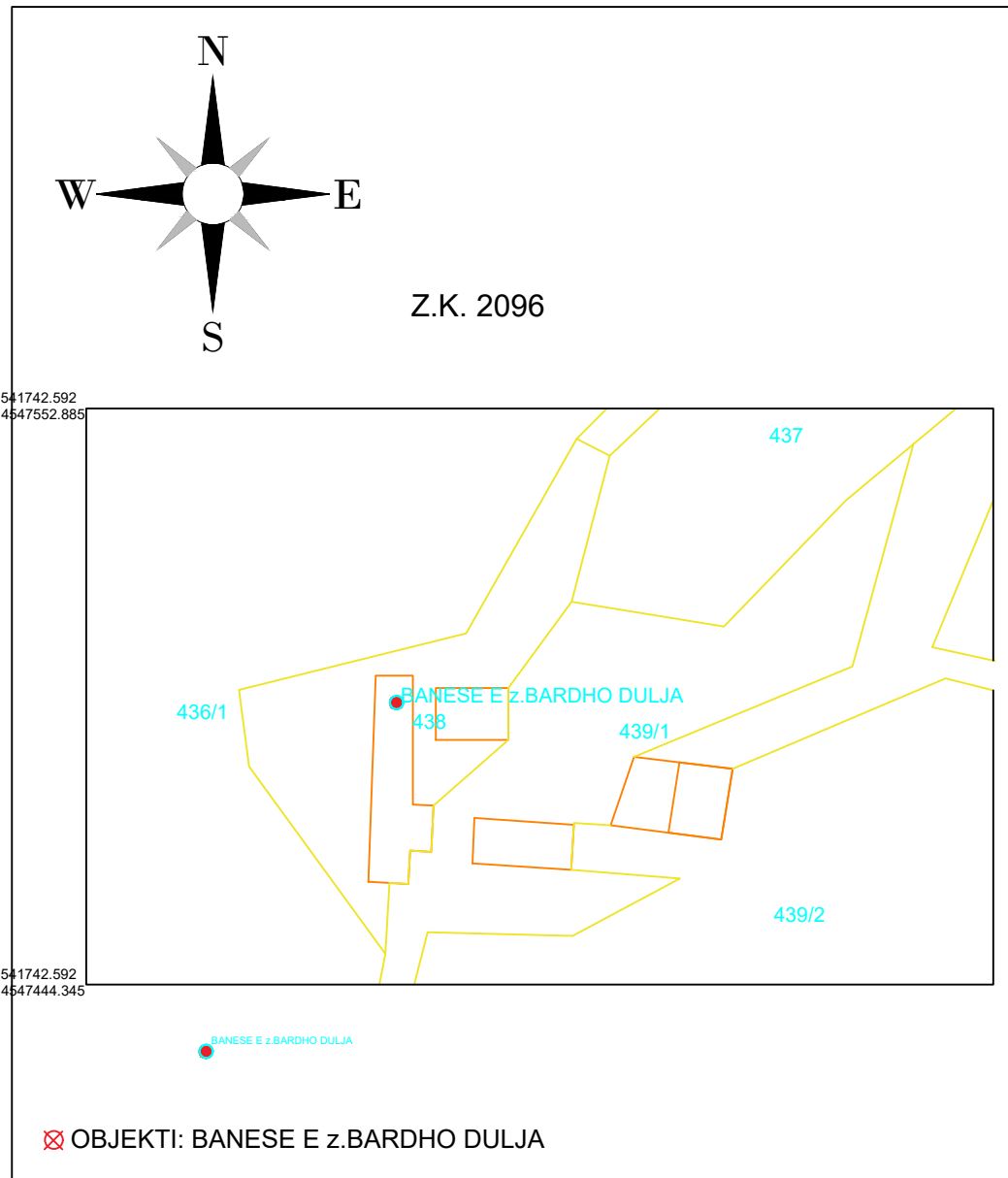

KUFIZIMET E PLAN VENDOSJES:

- 1.Veritoka private,VRESHTE**
- 2.Jug : Prona private, VRESHTE**
- 3.Lindje-BANESA PRIVATE**
- 4.Perendim : VRESHTE,TOKE ARE.**

SHENIM : Kjo planvendosje perdoret vetem per qellimin e aplikimit ne programin "Permirsimi i banesave ekzistuese per komunitetet e varfera dhe te pafavorizuara" per vitin 2023.Plan Vendosja hartohet ne 3 Kopje

Data e krijimit : __/01/2023

EMERTESA E OBJEKTIT : "Permirsimi i banesave ekzistuese per komunitetet e varfera dhe te pafavorizuara"			
	FAZA E PROJEKTIT : PROJEKT ZBATIMI	Nr 1	
	EMERTESA E FLETES: DETAJE DHE SPECIFIKIME	SH 1 :	
	POROSITESI - BASHKIA PRRENJAS	GRUPI PROJEKTIMIT P.E.C.Ing.Rexhep Beqo Spec.ing.Emin Biloshmi Pergj.Spec.Merita Balla	Miratoi: Dr Ing.Merita Pali
			Dt. __/01/2023

PLANVENDOSJE E BANESËS TË Z.TEFIK URUÇI PËR APLIKIM NË PROGRAMIN " PËRMIRSIM I BANESAVE EKZISTUESE PËR KOMUNITETE E VARFERA DHE TË PAFORIZUARA " SHKALLA 1:500

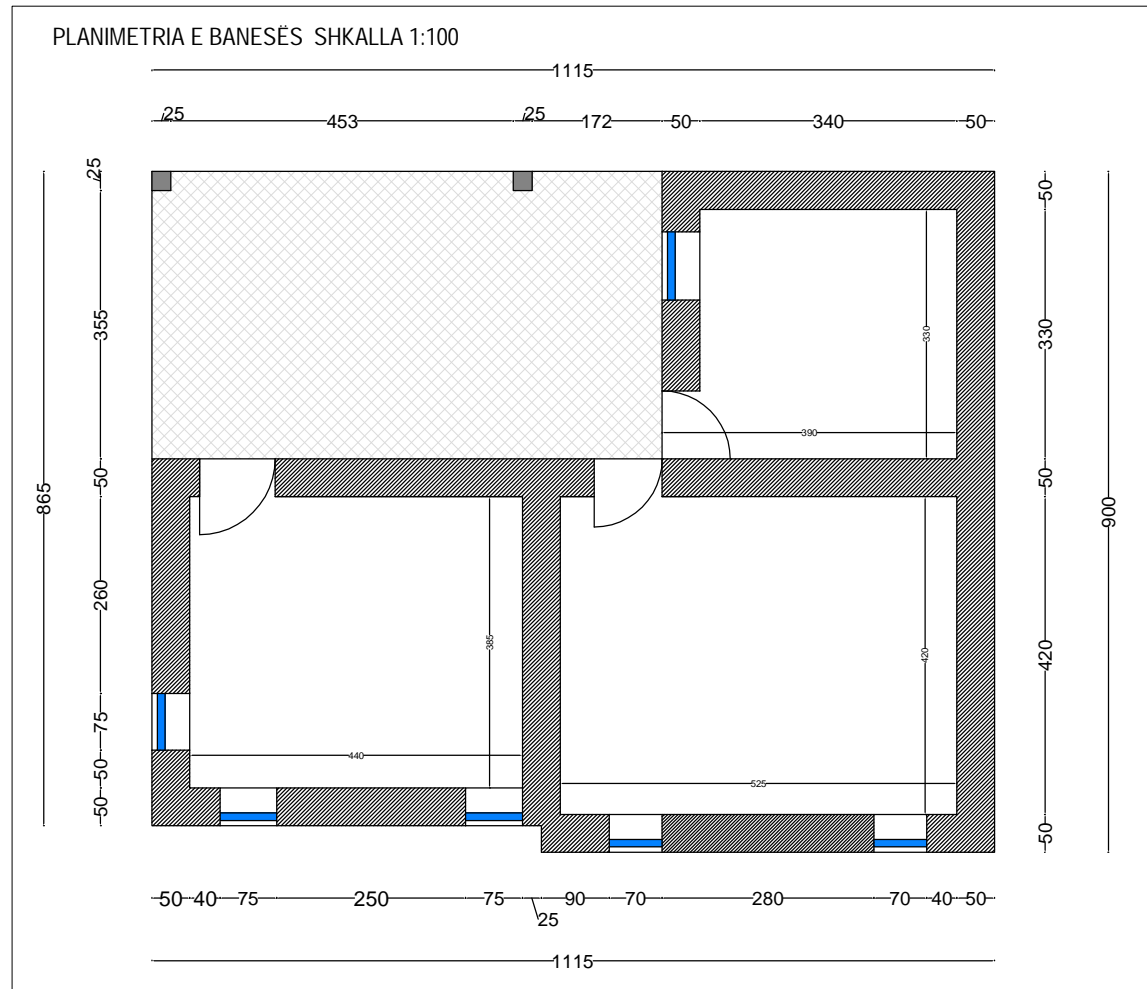
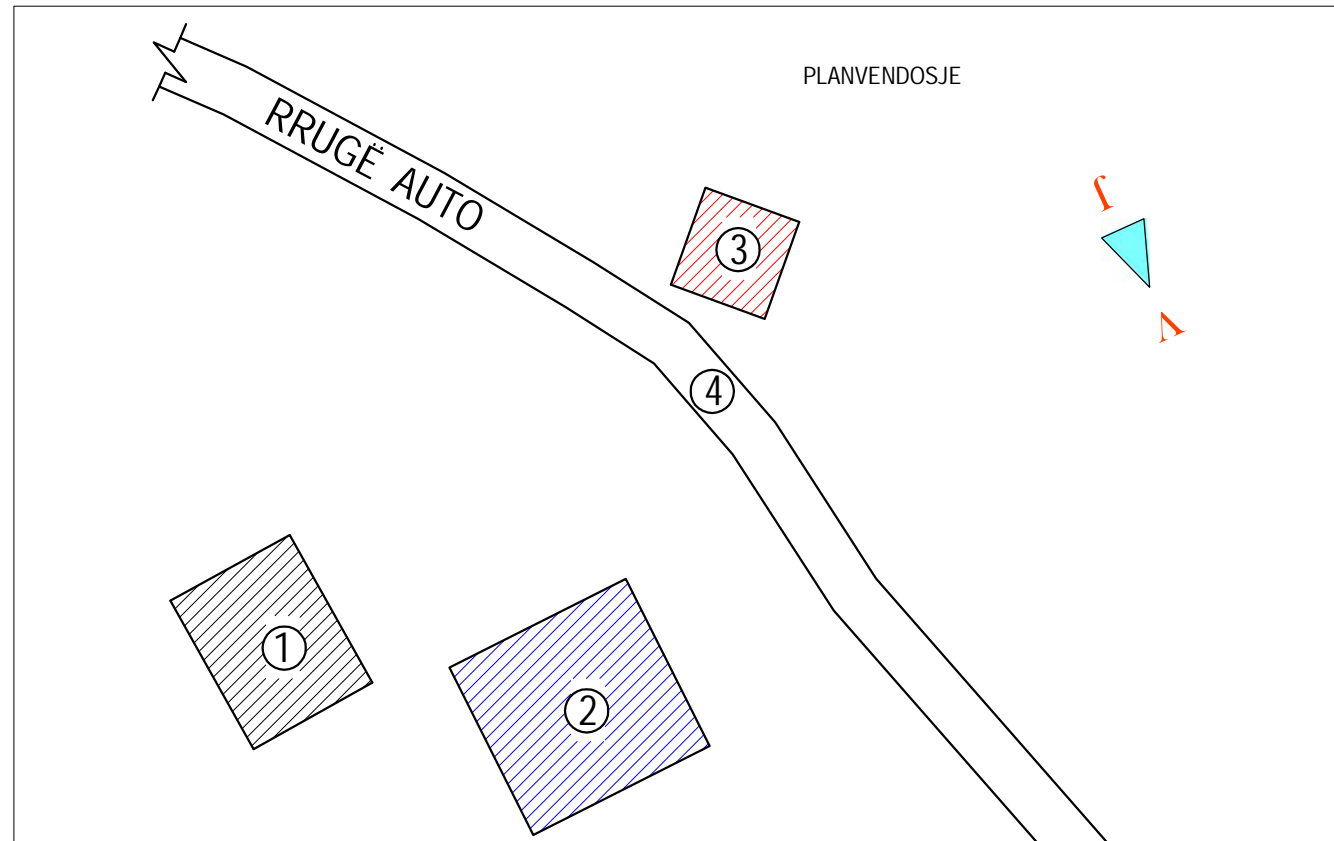

MIRATOI
KRYETARI BASHKISË
NURI BELBA

POZICIOANI KADASTRAL (FOTOGRAFIMI SATELITOR)



BANESË E Z.TEFIK URUÇI



TREGUESIT E ZHVILLIMIT (NË BANESË)

- 1-Ndërtim çatie
- 2-Punime suvatimi, shtrim dyshemeje etj.

KUFIZIMET
V- RRUGË AUTO
J- TOKË ARË PRONË E VETË
L- BANESË PRIVATE
P- TOKË ARË

SHPJEGUES
1-BANESË E Z.TEFIK URUÇI
2-BANESË PRIVATE
3-BANESË PRIVATE
4-RRUGË AUTO

BASHKIA PPRENJAS		DREJTORIA E PLANIFIKIMIT ZHVILLIMIT TERRITORIT DHE APLIKIMIT TË PROJEKTEVE
" PERMISIMI I BANESAVE EKZISTUESE PER KOMUNITETET E VARFERA DHE TE PAFORIZUARA "		
EMERTIMI I OBJEKTIT: RIKONSTRUKSION I PJESESHEM I BANESAVE PRIVATE		Nr.FLETES
PUNOI: Drejtoria e Urbanistikës Bashkia Pprenjas Dr.Ing.Merita Pali P/urbanistikës Ing.Merita Haxhiu		
		SHKALLA 1:500

PLANVENDOSJE

E BANESËS SË Z.ALTIN TRUNGU PËR APLIKIM NË PROGRAMIN " PËRMIRSIM I BANESAVE EKZISTUESE PËR KOMUNITETE E VARFERA DHE TË PAFORIZUARA " SHKALLA .1:500

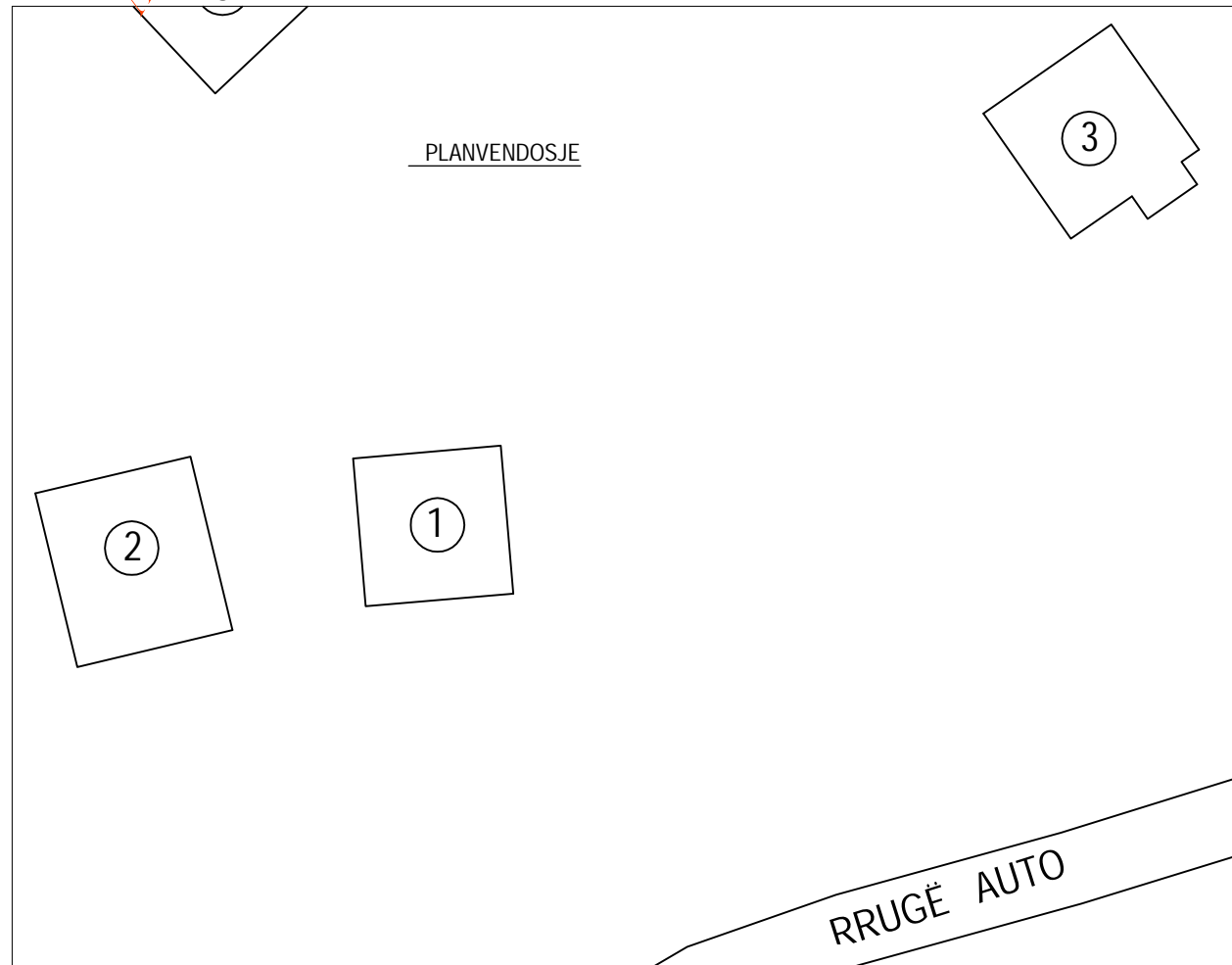

POZICIOANI KADASTRAL (FOTOGRAFIMI SATELITOR)

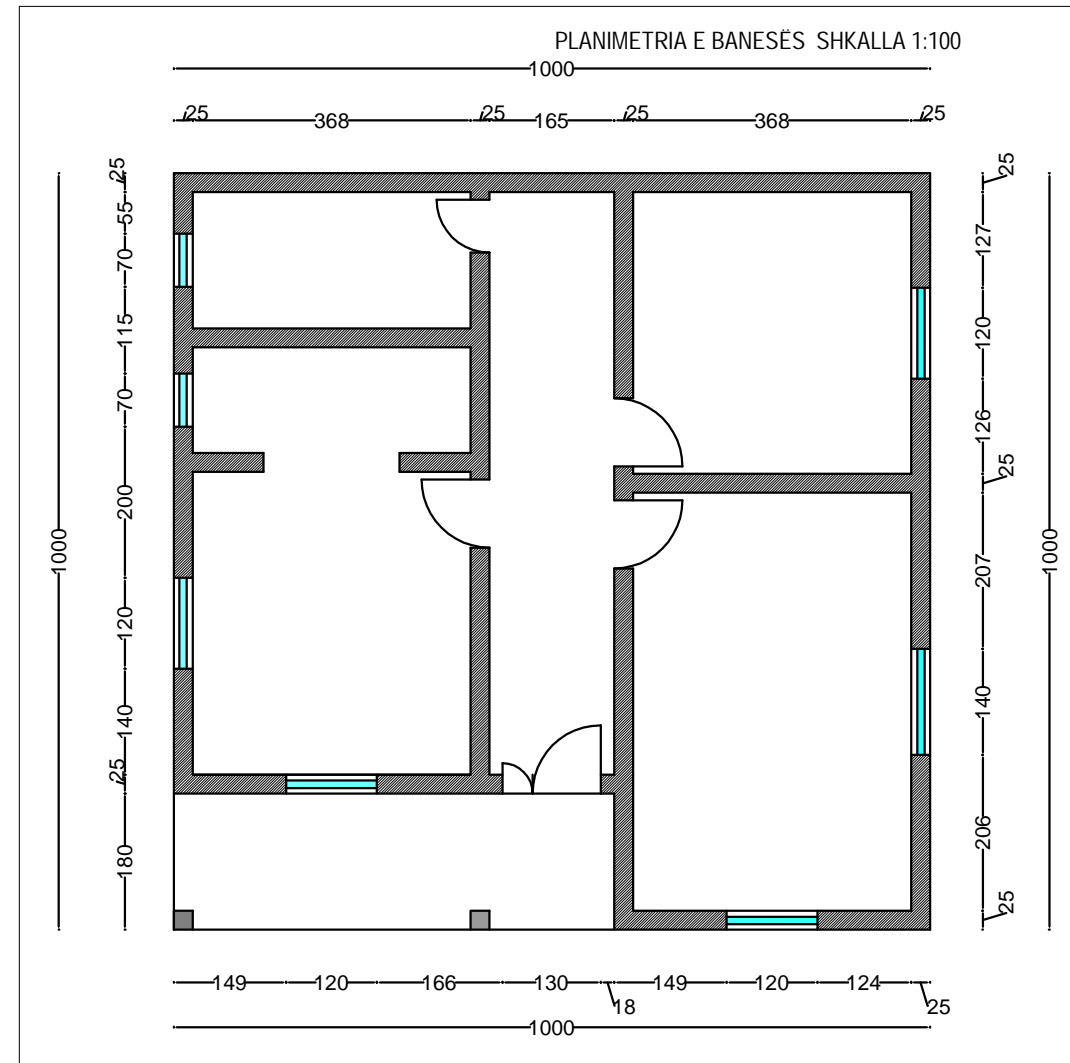

MIRATOI
KRYETARI BASHKISË
NURI BELBA

BANESA E Z.ALTIN TRUNGU



PAMJA BALLORE

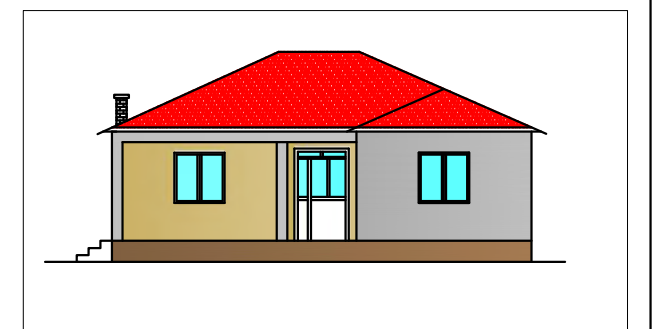

KUFIZIMET
V- BANESË PRIVATE
J- BANESË PRIVATE
L-RRUGE AUTO
P- BANESË PRIVATE

SHPJEGUES
1- BANESË E Z.ALTIN TRUNGU
2- BANESË PRIVATE
3- BANESË PRIVATE

TREGUESIT E ZHVILLIMIT (PUNIMET NË BANESË)
1-Ndërtim çatie
2-Punime riparimi
3-Punime prishje

Shënim: Banesa e Z.Altin TRUNGU ndodhet në fshatin Dritaj Nj/A Qukës

BASHKIA PRRENJAS	DREJTORIA E PLANIFIKIMIT ZHVILLIMITË TERRITORIT DHE APLIKIMIT TË PROJEKTEVE	
	" PËRMISIMI I BANESAVE EKZISTUESE PER KOMUNITETET E VARFERA DHE TE PAFORIZUARA "	
	EMERTIMI I OBJEKTIT: RIKONSTRUKSION I PJESESHEM I BANESAVE PRIVATE	Nr.FLETES
	PUNOI: Drejtorja e Urbanistikës Bashkia Prrenjas Dr.Ing.Merita Pali Plurbanistikës Ing.Merita Haxhiu	
		SHKALLA 1:500

PLAN VENDOSJE

MIRATOI :
KRYETARI I BASHKISE
NURI BELBA

E BANESES SE z.ALI GURRA, PER APLIKIMIN NE PROGRAMIN "Permirsimi i banesave ekzistuese per komunitetet e varfera dhe te pafavorizuara"
BASHKIA PRRENJAS

Vendndodhja: **GURRE, NJ.A. QUKES**
Bashkia: **Prrenjas**

Pozicioni Kadastral i objektit
Shkalla 1 : 1000

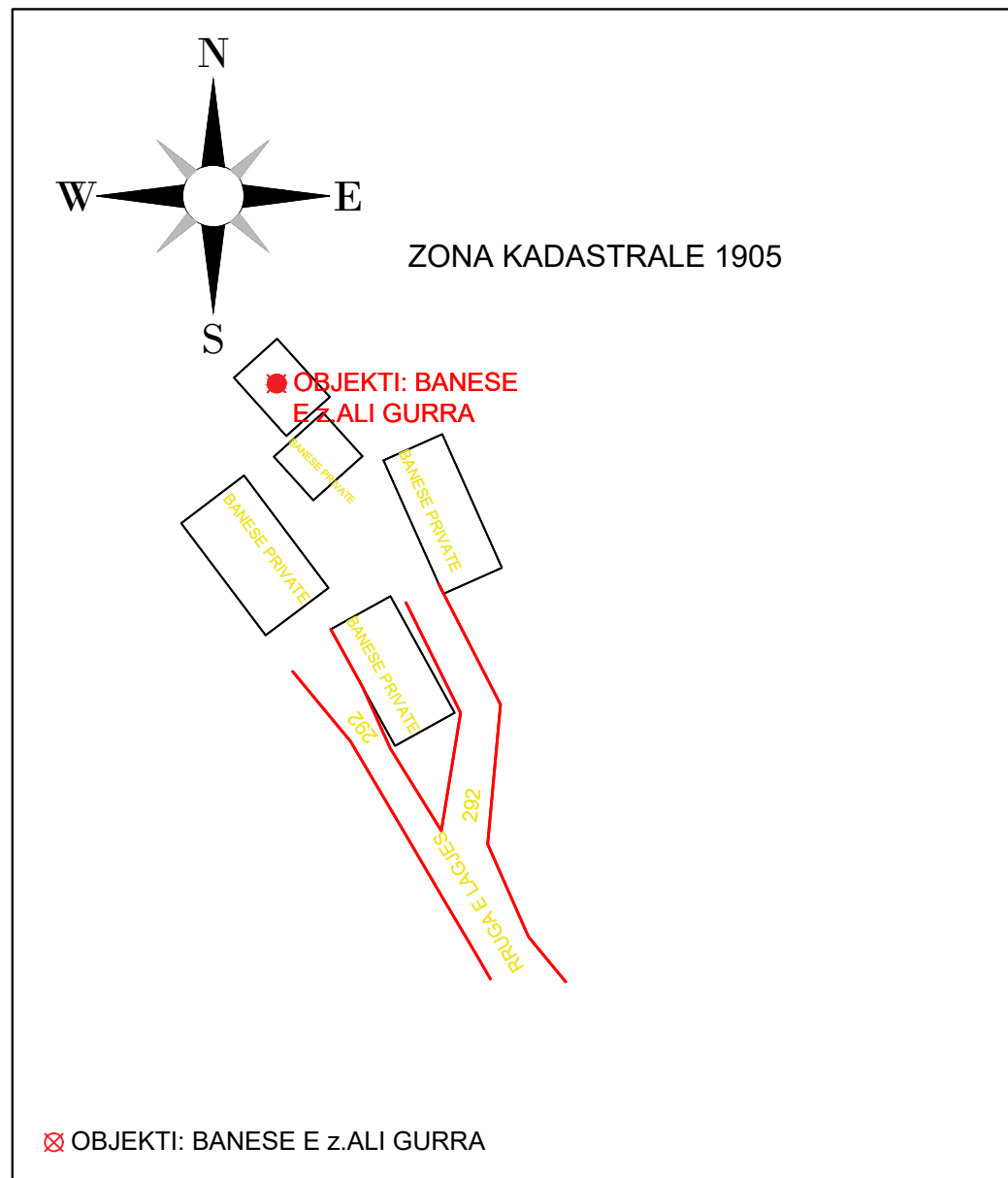

PLANIMETRIA E BANESES z.ALI GURRA
Shkalla 1 : 100

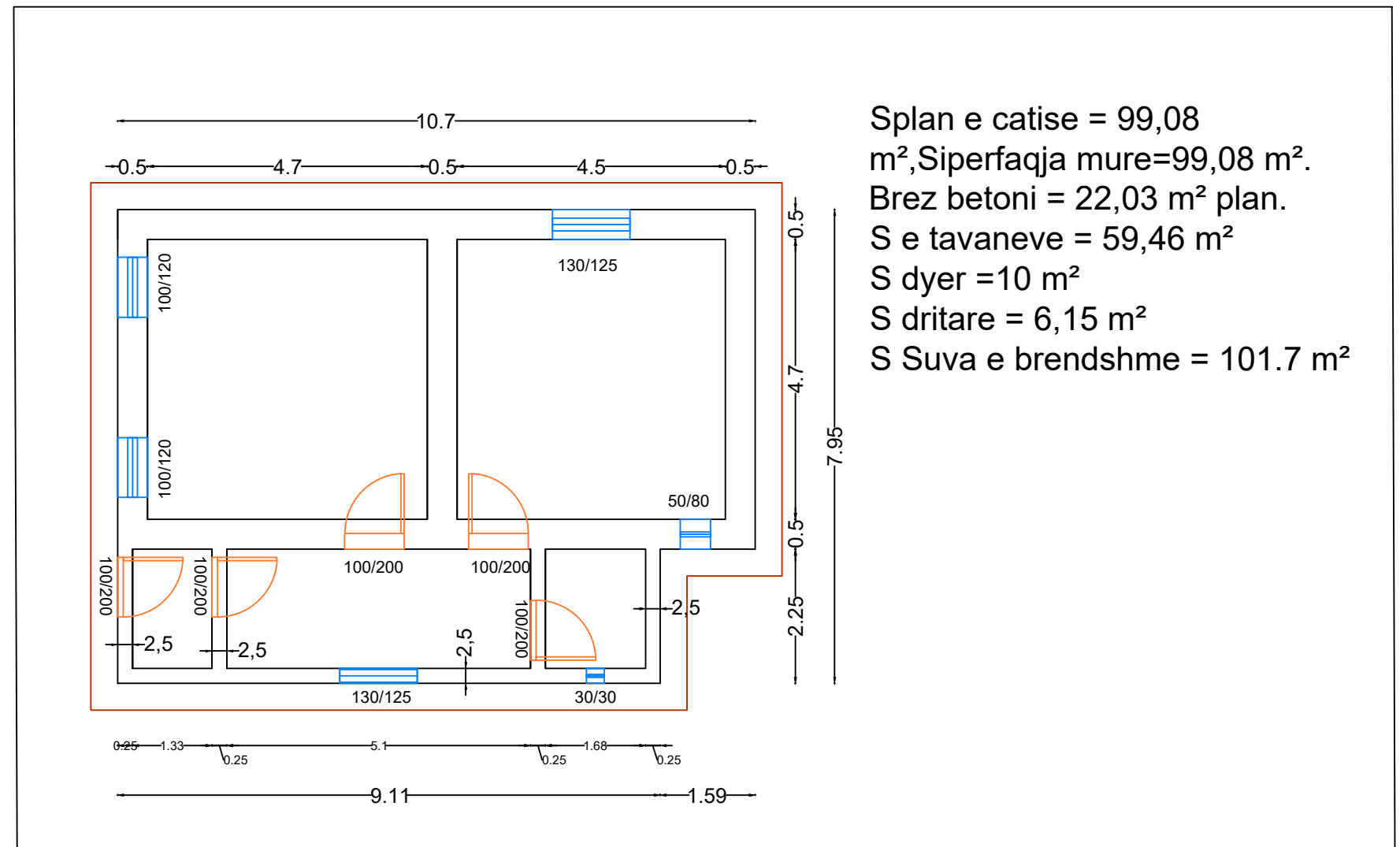

Splan e catise = 99,08 m², Siperfaqja mure = 99,08 m².
Brez betoni = 22,03 m² plan.
S e tavaneve = 59,46 m²
S dyer = 10 m²
S dritare = 6,15 m²
S Suva e brendshme = 101.7 m²

KUFIZIMET E PLAN VENDOSJES:

1. Veri Toka private 2. Jug : Prona private ARE, BANESA PRIVATE, rruge
3. Lindje- BANESA PRIVATE
4. Perendim : BANESA DHE RRUGA NDIHMESE E LAGJES

SHENIM : Kjo planvendosje perdoret vetem per qellimin e aplikimit ne programin "Permirsimi i banesave ekzistuese per komunitetet e varfera dhe te pafavorizuara" per vitin 2023. Plan Vendosja hartohet ne 3 Kopje

Data e krijimit : __/01/2023

EMERTESA E OBJEKTIT : "Permirsimi i banesave ekzistuese per komunitetet e varfera dhe te pafavorizuara"			
	FAZA E PROJEKTIT : PROJEKT ZBATIMI	Nr 1	
	EMERTESA E FLETES: DETAJE DHE SPECIFIKIME	SH 1 :	
	POROSITESI - BASHKIA PRRENJAS	GRUPI PROJEKTIMIT P.E.C.Ing.Rexhep Beqo Spec.Ing.Emin Biloshmi Pergj.Spec.Merita Balla	Miratoi: Dr Ing.Merita Pali
			Dt. __/01/2023

PLAN VENDOSJE

MIRATOI :
KRYETARI I BASHKISE
NURI BELBA

*E BANESES SE znj LIRIE MEKSHI, PER APLIKIMIN NE PROGRAMIN "Permirsimi i banesave ekzistuese per komunitetet e varfera dhe te pafavorizuara"
BASHKIA PRRENJAS*

Vendndodhja: LUQINJE, PISHKASH, Nj. A. QUKES
Bashkia: Prrenjas

PLANIMETRIA E BANESES
Shkalla 1 : 100

Pozicioni Kadastral i objektit
Shkalla 1 : 1000

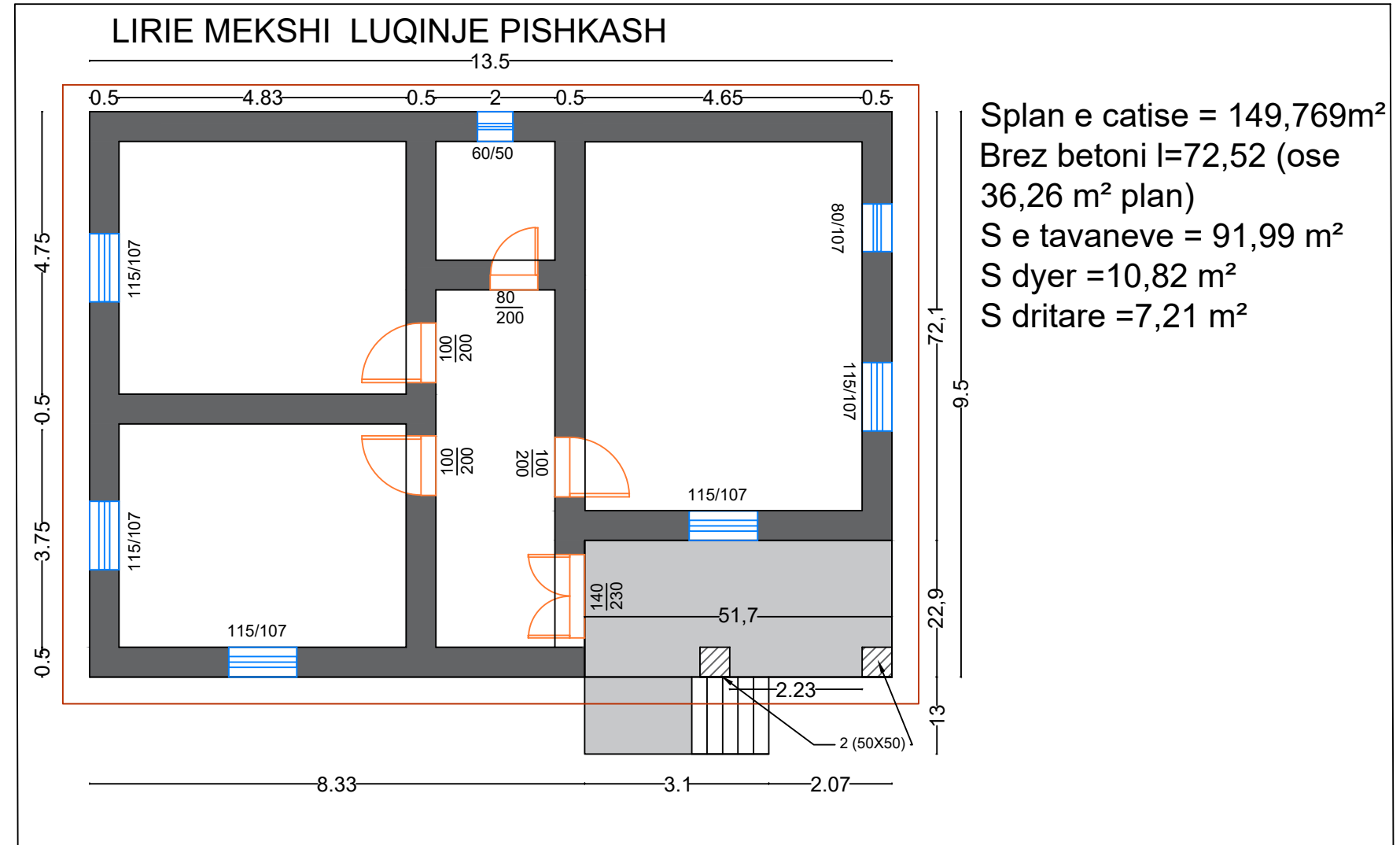
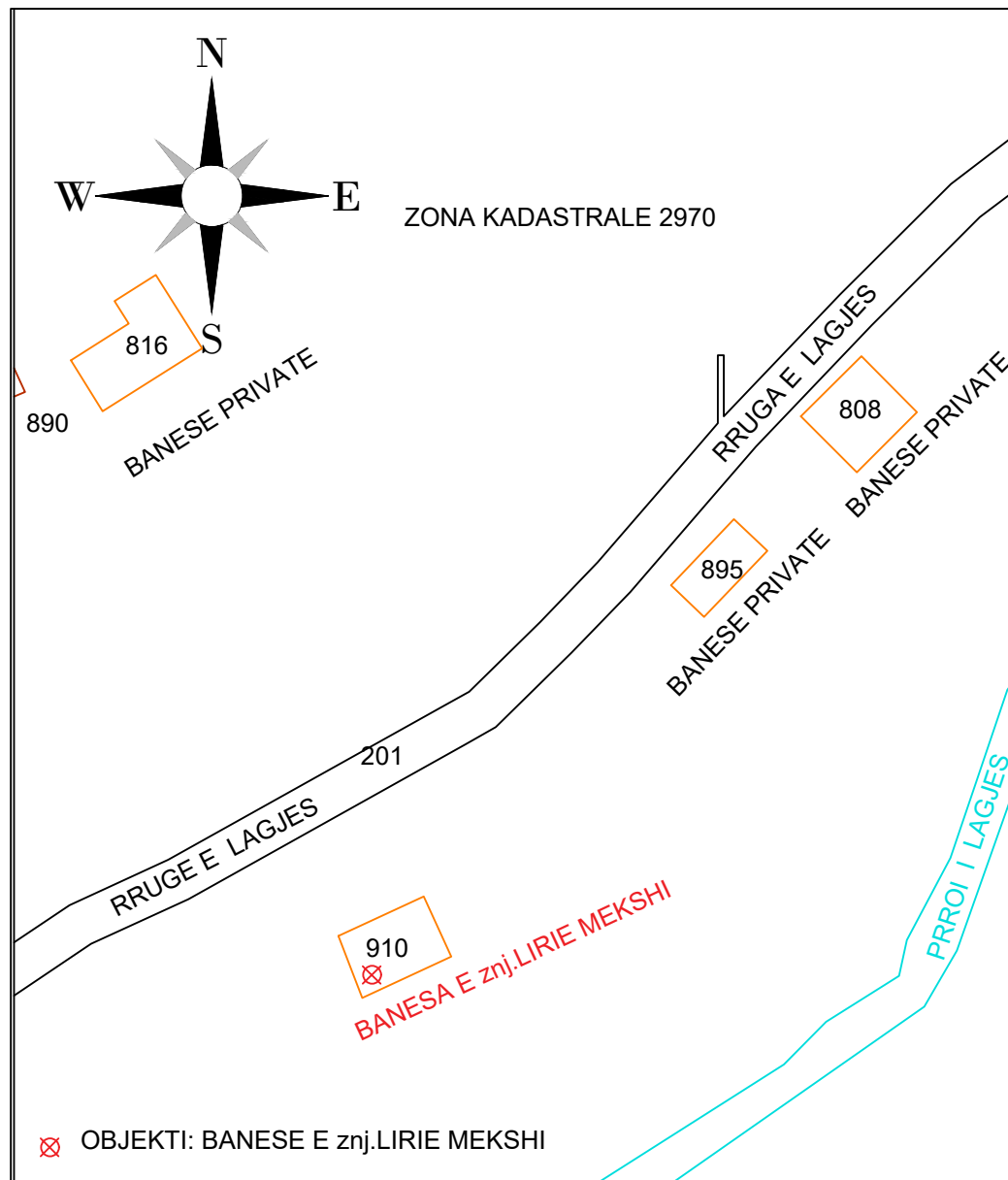

Splan e catise = 149,769m²
Brez betoni l=72,52 (ose 36,26 m² plan)
S e tavaneve = 91,99 m²
S dyer = 10,82 m²
S dritare = 7,21 m²

KUFIZIMET E PLAN VENDOSJES:

1. Veri : Rruga E LAGJES LUQINJE
2. Jug : Toke are dhe prroi i fshatit.
3. Lindje: Toke are pronesi private 909, 897,
4. Perendim : Vazhdim i rruges dhe prona private 985.

SHENIM : Kjo planvendosje perdoret vetem per qellimin e aplikimit ne programin "Permirsimi i banesave ekzistuese per komunitetet e varfera dhe te pafavorizuara" per vitin 2023. Plan Vendosja hartohet ne 3 Kopje

Data e krijimit : __/01/2023

EMERTESA E OBJEKTIT : "Permirsimi i banesave ekzistuese per komunitetet e varfera dhe te pafavorizuara"			
	FAZA E PROJEKTIT : PROJEKT ZBATIMI	Nr 1	
	EMERTESA E FLETES: DETAJE DHE SPECIFIKIME	SH 1 :	
	POROSITESI - BASHKIA PRRENJAS	GRUPI PROJEKTIMIT P.E.C Ing.Rexhep Beqo Spec.ing.Emin Biloshmi Pergj.Spec.Merita Balla	Miratoi: Dr Ing.Merita Pali
			Dt. __/01/2023

PLANVENDOSJE E BANESËS SË Znj.VULLNET SHYTI PËR APLIKIM NË PROGRAMIN " PËRMIRSIM I BANESAVE EKZISTUESE PËR KOMUNITETE E VARFERA DHE TË PAFORIZUARA " SHKALLA .1:500

MIRATOI
KRYETARI BASHKISË
NURI BELBA

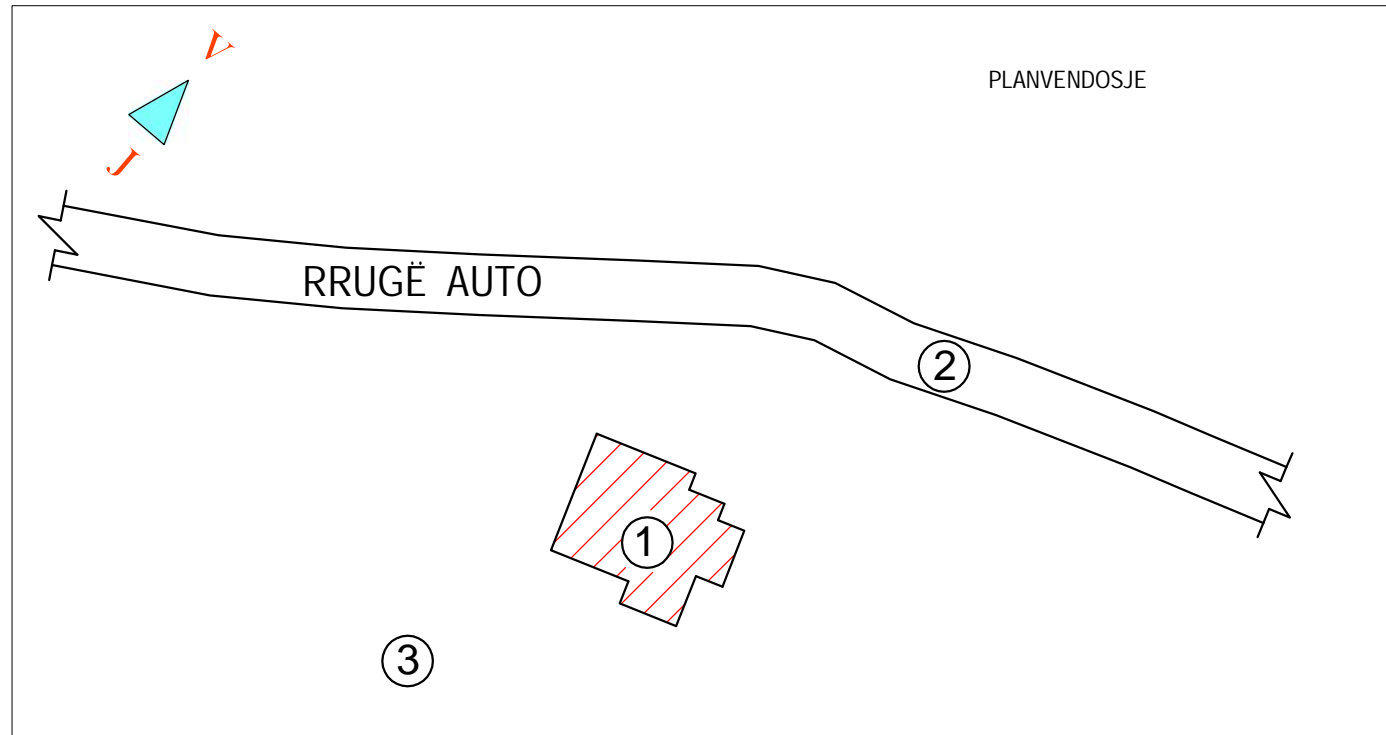

POZICIOANI KADASTRAL (FOTOGRAFIMI SATELITOR)



BANESA E Znj.Viturije Shyti



PLANIMETRIA E BANESËS SHKALLA 1:100

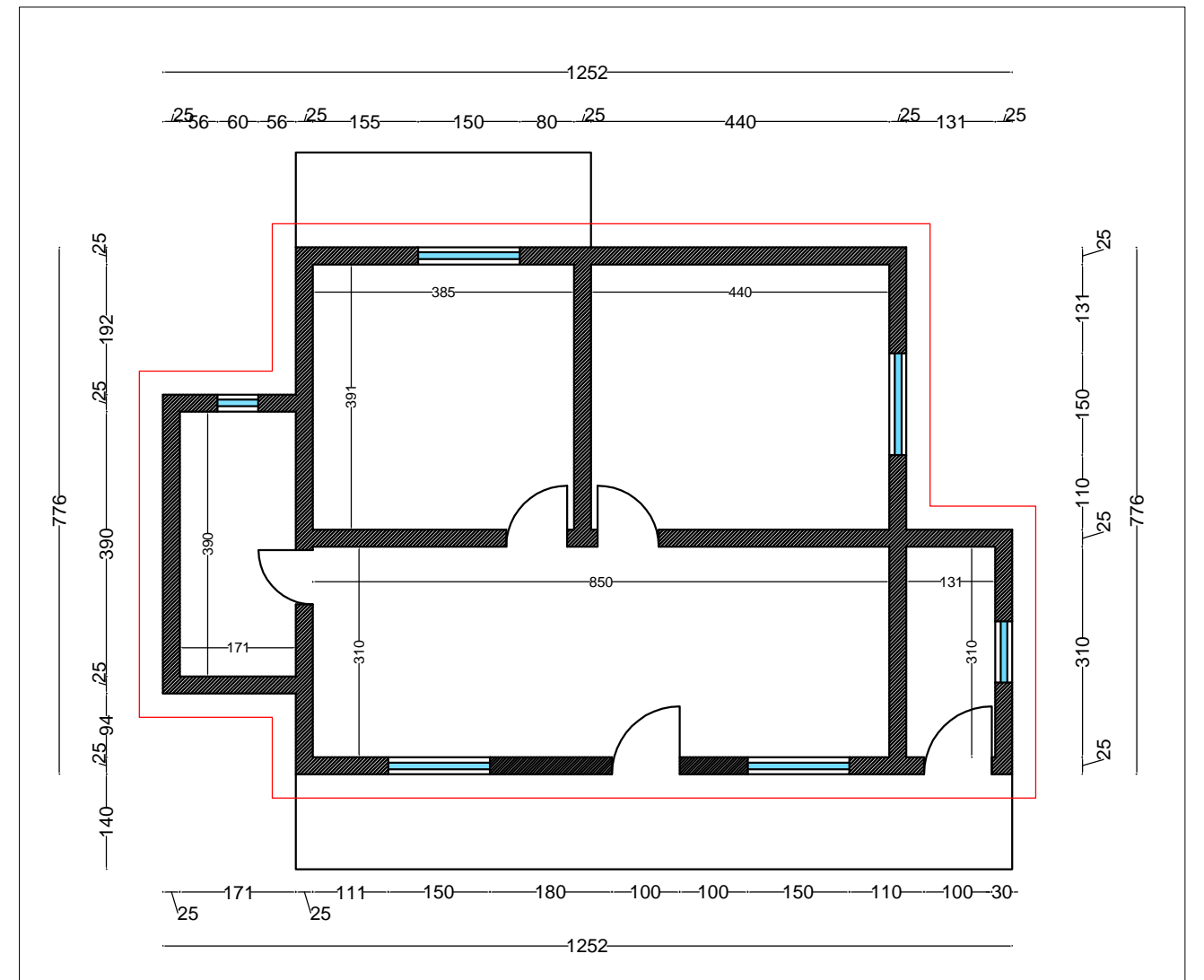

TREGUESIT E ZHVILLIMIT (NË BANESË)

- 1-Ndërtim çatie
- 2-Punime suvatimi, shtrim dysHEMEJE etj.

KUFIZIMET
V- RRUGE AUTO
J- TOKË ARË PRONË E VETË
L- TOKË ARË RRUGË AUTO
P- TOKË ARË

SHPJEGUES
1-BANESE E Znj. Viturije SHYTI
2-RRRUGË AUTO
3- TOKË ARË

BASHKIA PPRENJAS	DREJTORIA E PLANIFIKIMIT ZHVILLIMITTE TERRITORIT DHE APLIKIMIT TË PROJEKTEVE	
	" PËRMIRSIMI I BANESAVE EKZISTUESE PËR KOMUNITETET E VARFERA DHE TË PAFORIZUARA "	
	EMERTIMI I OBJEKTIT: RIKONSTRUKSION I PJESESHM I BANESAVE PRIVATE	Nr.FLETES
	PUNOI: Drejtorja e Urbanistikës Bashkia Përrenjas Dr.Ing.Merita Pali P/urbanistikës Ing.Merita Haxhiu	
		SHKALLA 1:500

PERMIRESIMI I KUSHTEVE TE BANIMIT

PLANIMETRIA E OBJEKTIT SH 1:100

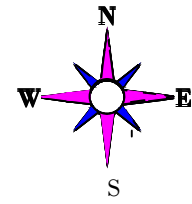

ORTOFOTO E BANESES



FOTO E BANESES

Kastriot Begaj
 Digitally signed by Kastriot Begaj
 Date: 2023.08.15 13:53:23 +02'00'

Fshati: LUQINJ Njesia Administrative
 QUKES B Prrenjas
 Zona Kadastrale: 2970
 Indeksi i Hartes: K-34-102-195-B
 OBJEKTI : Banese 1 kt

BASHKIA PPRENJAS		DREJTORIA E PLANIFIKIMIT, ZHVILLIMIT TE TERRITORIT DHE APLIKIMIT TE PROJEKTEVE	
REPUBLICA E SHQIPERISE	FAZA E PROJEKTIT :PROJEKT ZBATIMI		
	EMERTESA OBJEKTIT: "PERMISIM I KUSHTEVE TE BANIMIT TE KOMUNITETEVE TE PAFAVORIZURA"	SH-1:1000	
BASHKIA PPRENJAS	SEKTORI I PLANIFIKIMIT HARTIMIT DHE IMPLEMENTIMI I PROJEKTEVE	Dt. __/__/2023	
	Dr Ing Merita Pali Pergj.Ing Merita Balla P.Z.Projekteve Emin Blloshmi Sp Mislum Hana		

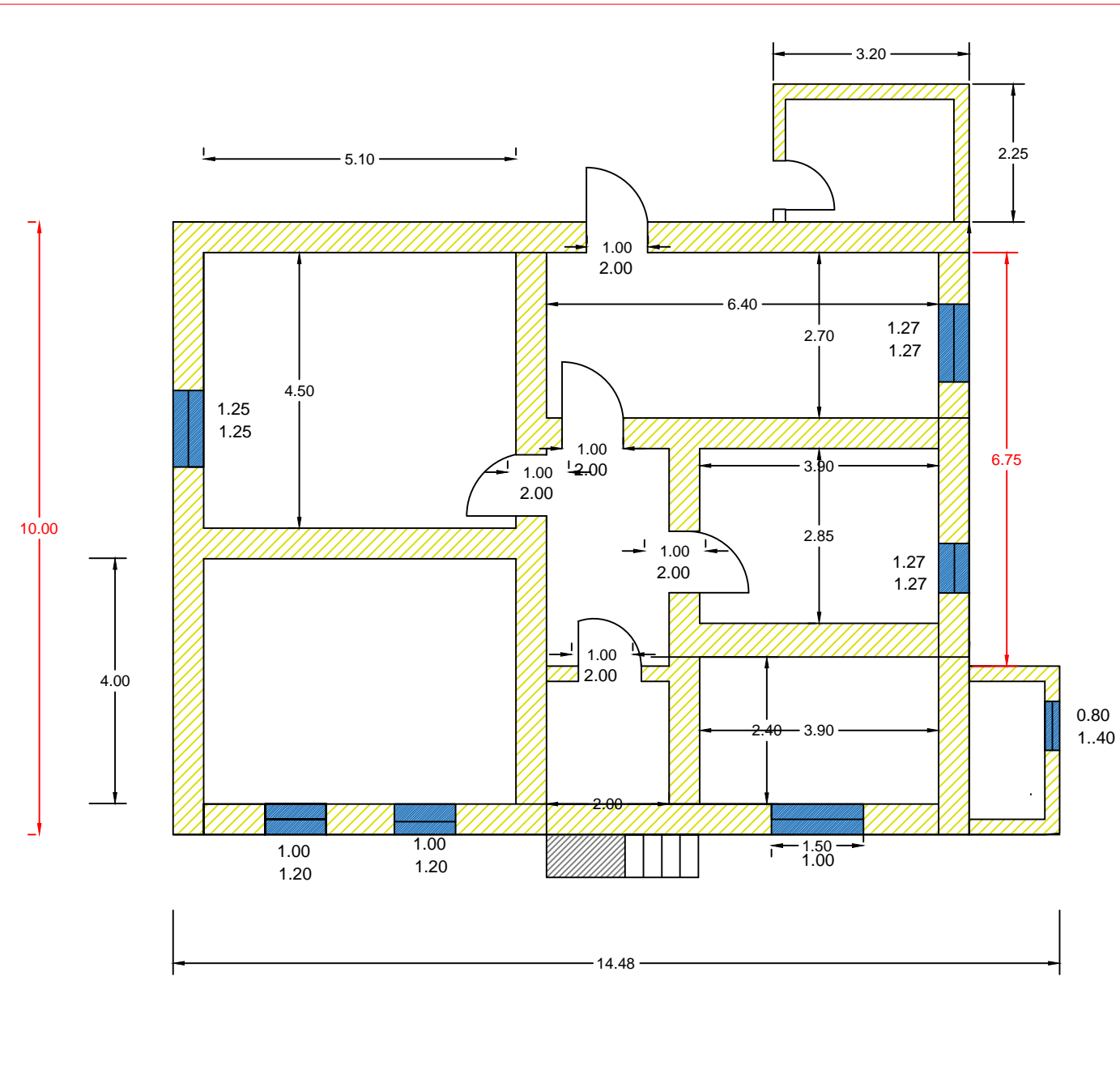
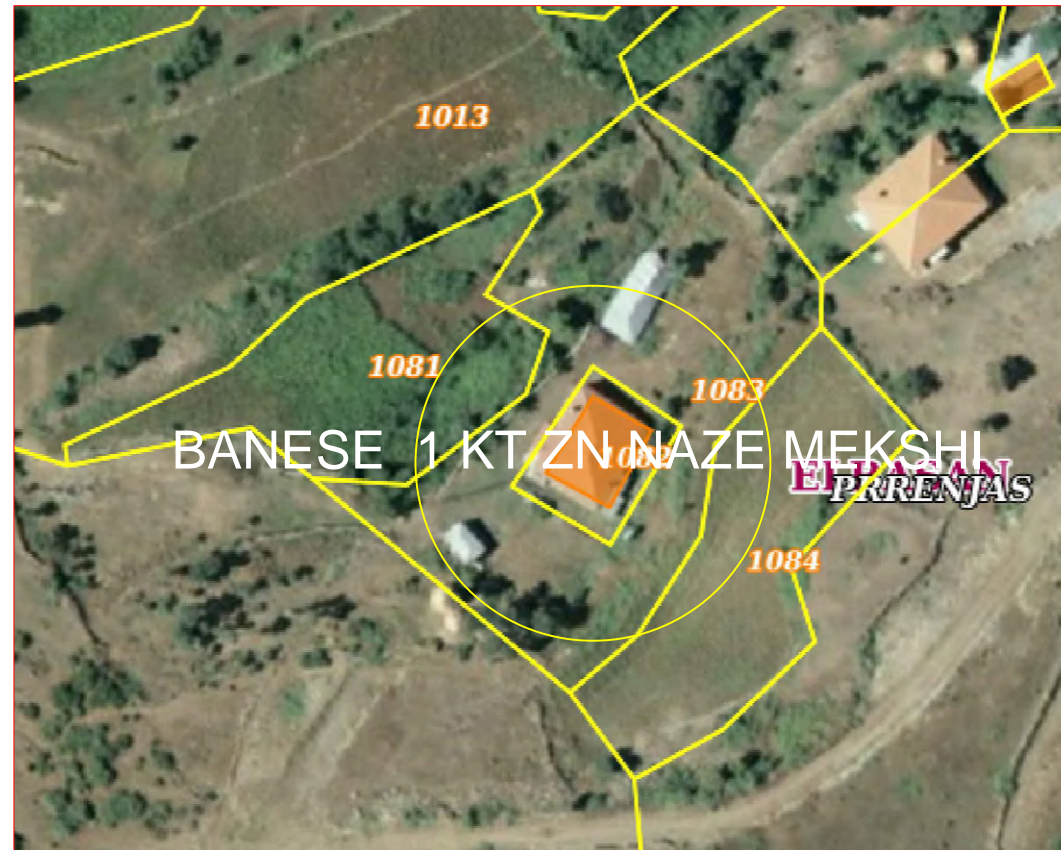
PLANVENDOSJE E BANESËS SË Znj.XHIXHË KALA PËR APLIKIM NË PROGRAMIN " PËRMIRSIM I BANESAVE EKZISTUESE PËR KOMUNITETE E VARFERA DHE TË PAFORIZUARA " SHKALLA 1:500

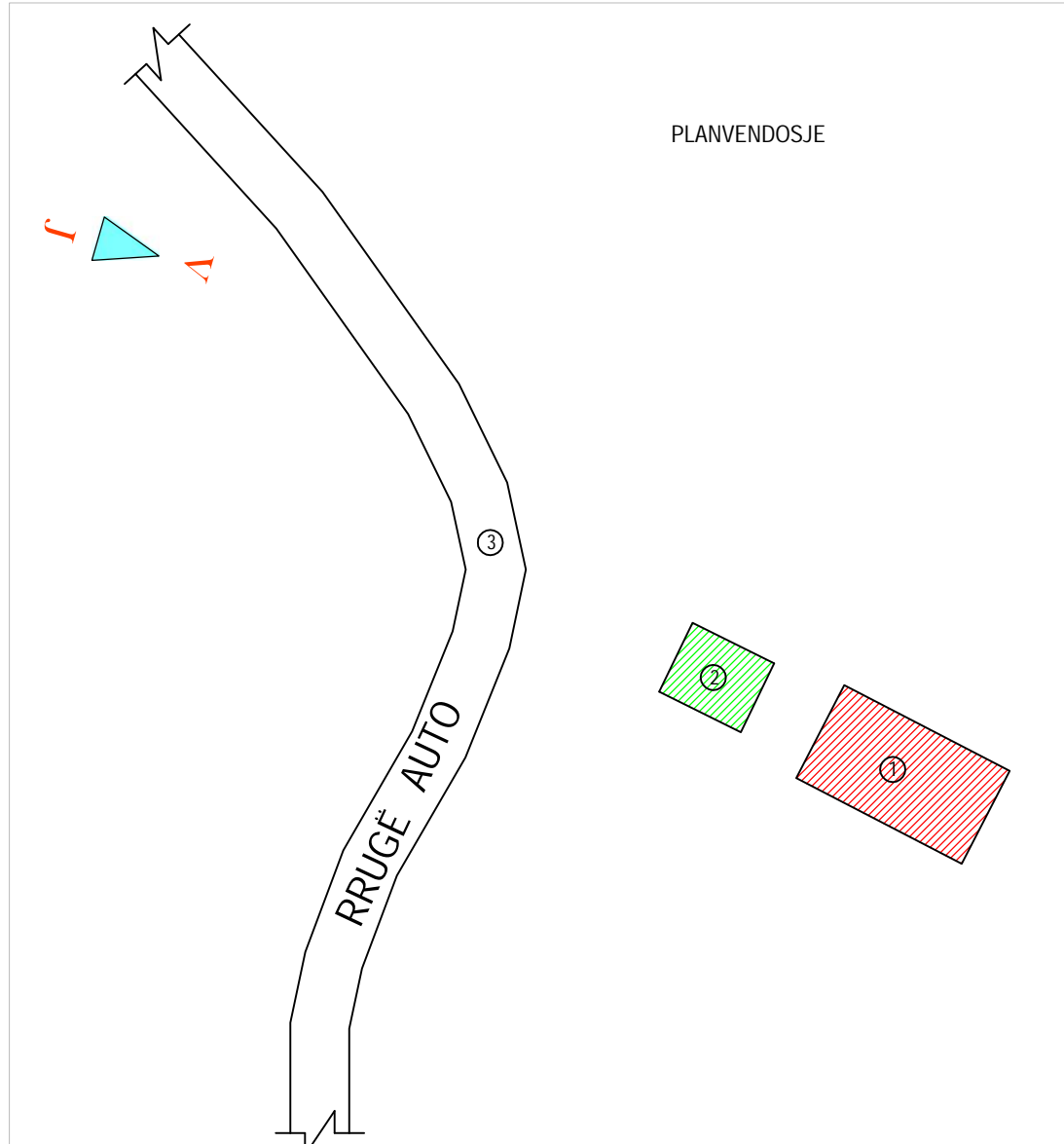

POZICIOANI KADASTRAL (FOTOGRAFIMI SATELITOR)



PLANVENDOSJE

PLANIMETRIA E BANESËS SHKALLA 1:100

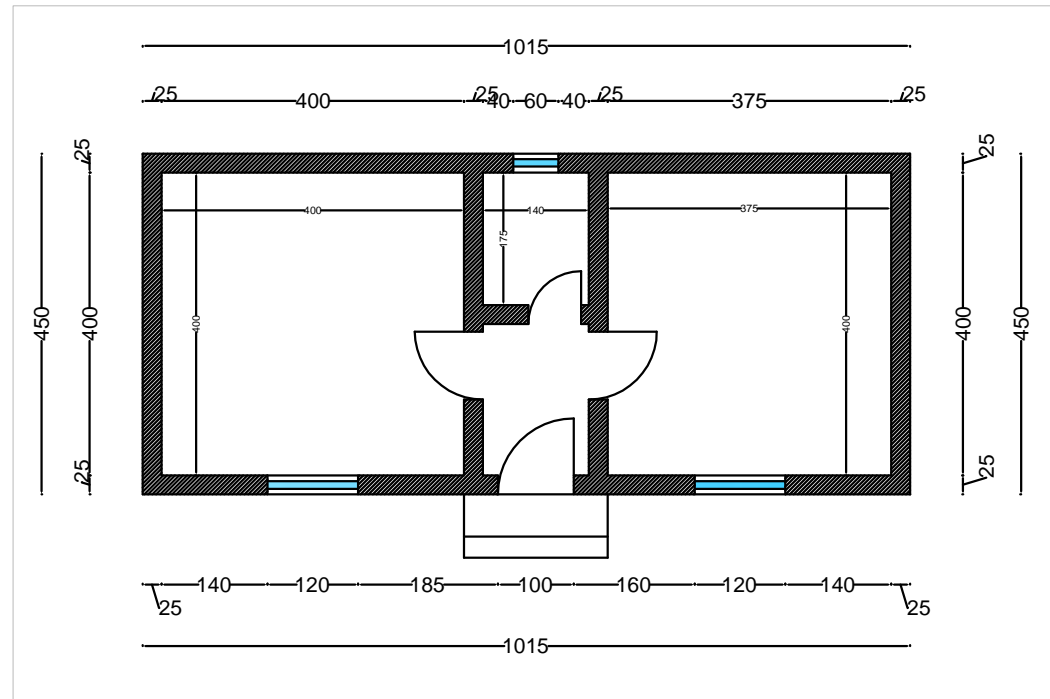

MIRATO I
KRYETARI BASHKISË
NURI BELBA

BANESA E Znj.XHIXHË KALA

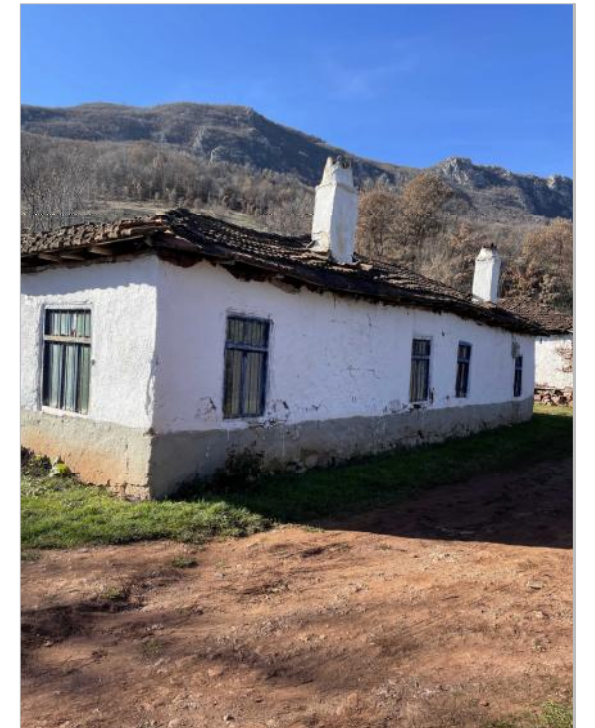

PAMJA BALLORE

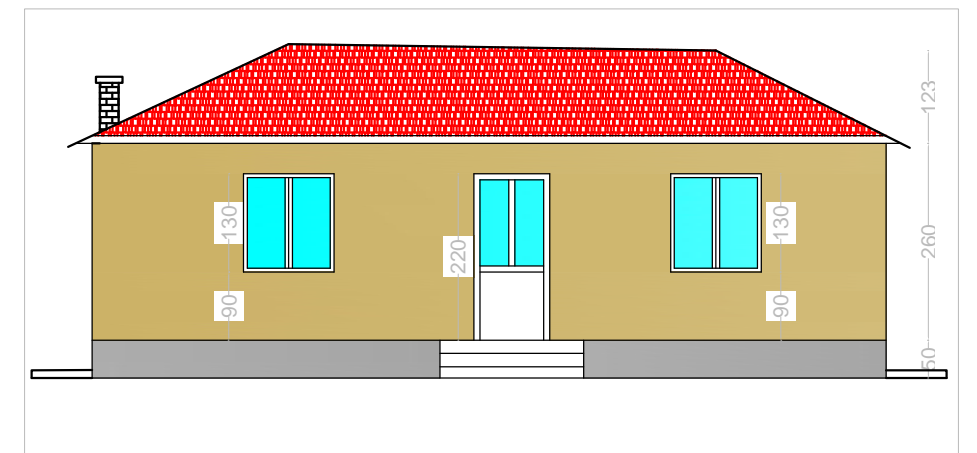

KUFIZIMET
V- PRONE PRIVATE
J- RRUGE AOTO
L- PRONE E VETE
P- RRUGE AUTO

SHPJEGUES
1-BANESE E Znj.XHIXHE KALA
2-OBJEKT SOC-EK
3-RRUGE AUTO

TREGUESIT E ZHVILLIMIT (NË BANESË)
1-Ndërtim shtëpi banimi

BASHKIA PIRENJAS	DREJTORIA E PLANIFIKIMIT ZHVILLIMIT TERRITORIT DHE APLIKIMIT TË PROJEKTEVE	
	" PËRMIRSIMI I BANESAVE EKZISTUESE PER KOMUNITETET E VARFERA DHE TË PAFORIZUARA "	
	EMERTIMI I OBJEKTIT: RIKONSTRUKSION I PJESESHEM I BANESAVE PRIVATE	Nr.FLETES
	PUNOI: Drejtoria e Urbanistikës Bashkia Pirenjas Dr.Ing.Merita Pali P/urbanistikës Ing.Merita Haxhiu	
		SHKALLA 1:500

PLANVENDOSJE

E BANESËS SË Z.SALI HOXHOLLI PËR APLIKIM NË PROGRAMIN " PËRMIRSIM I BANESAVE EKZISTUESE PËR KOMUNITETE E VARFERA DHE TË PAFORIZUARA " SHKALLA 1:500

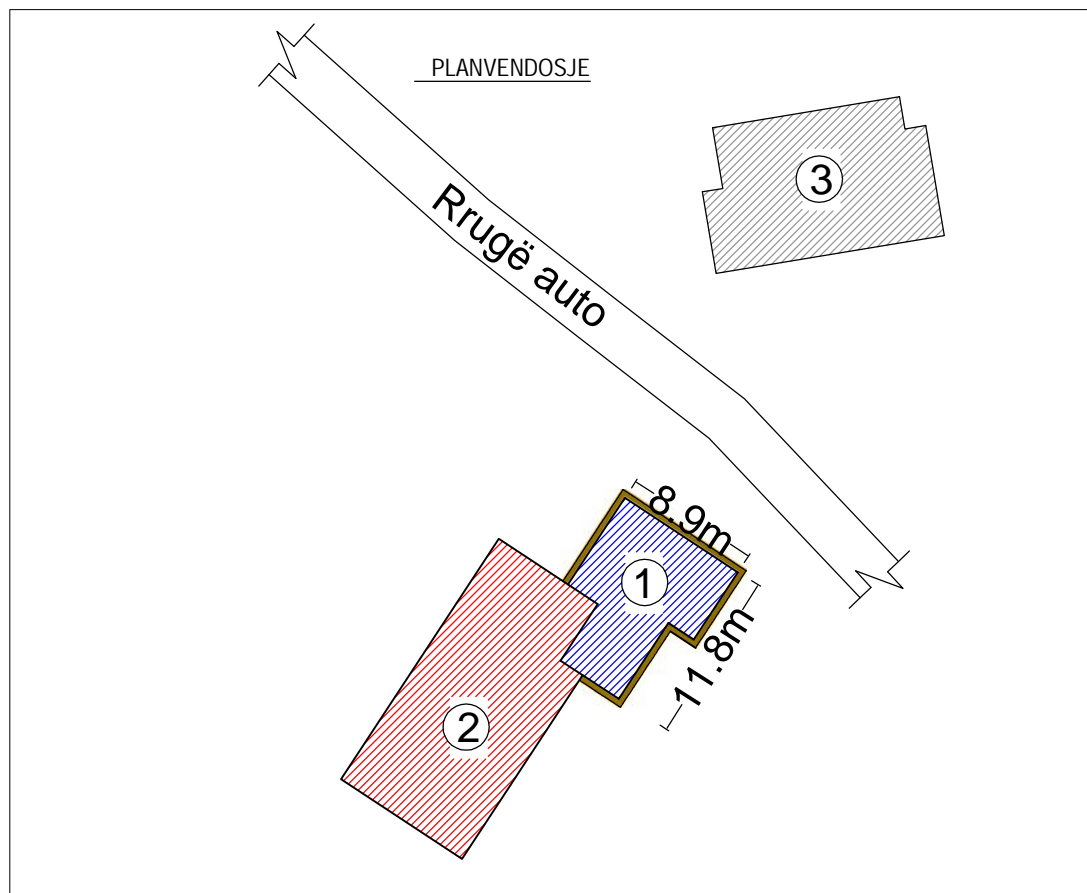
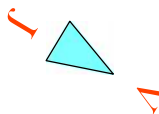

POZICIOANI KADASTRAL (FOTOGRAFIMI SATELITOR)

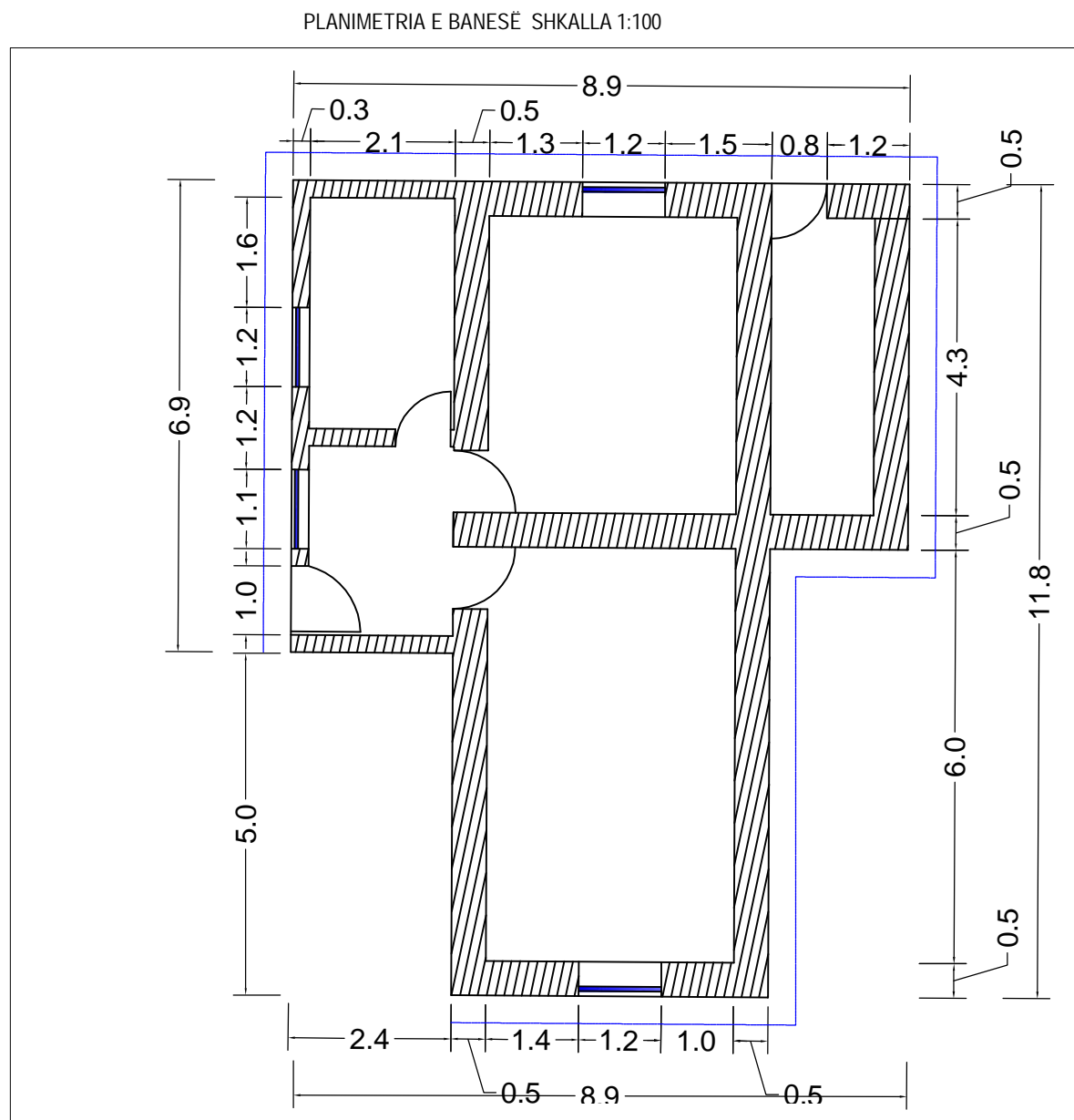

MIRATOI
KRYETARI BASHKISË
NURI BELBA

BANESA E Z.SALI HOXHOLLI



PAMJA BALLORE

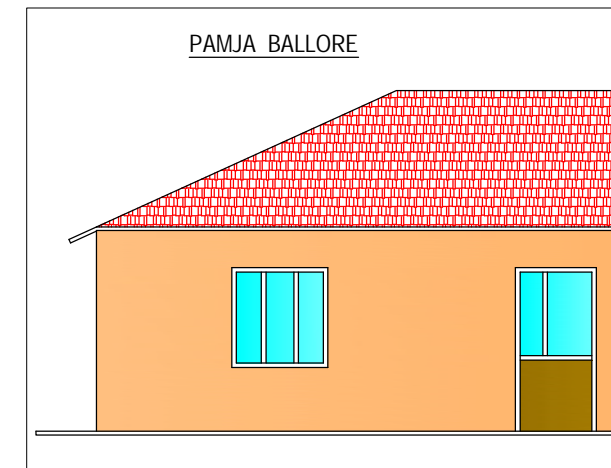

KUFIZIMET
V- BANESË PRIVATE
J- BANESË PRIVATE
L-BANESË PRIVATE
P-RRUGË AUTO

SHPJEGUES
1- BANESË E Z.SALI HOXHOLLI
2- BANESË PRIVATE
3- BANESË PRIVATE

TREGUESIT E ZHVILLIMIT (PUNIMET NË BANESË)
1-Ndërtim çatie
2-Punime riparimi
3-Punime prishje

Shënim: Banesa e Z.Sali Hoxholli ndodhet në fshatin Pishkash Nj/A Oukës

BASHKIA PRRENJAS	DREJTORIA E PLANIFIKIMIT ZHVILLIMITË TERRITORIT DHE APLIKIMIT TË PROJEKTEVE	
	" PËRMIRSIM I BANESAVE EKZISTUESE PER KOMUNITETET E VARFERA DHE TE PAFORIZUARA "	
	EMERTIMI I OBJEKTIT: RIKONSTRUKSION I PJESESHEM I BANESAVE PRIVATE	Nr.FLETES
	PUNOI: Drejtoria e Urbanistikës Bashkia Prrenjas Dr.Ing.Merita Pali P/urbanistikës Ing.Merita Haxhiu Çështjet Urbanistike	
	SHKALLA 1:500	

PLAN VENDOSJE

E BANESES SE z.LIRIM KUKLI, PER APLIKIMIN NE PROGRAMIN "Permirsimi i banesave ekzistuese per komunitetet e varfera dhe te pafavorizuara"

BASHKIA PRRENJAS

Vendndodhja: PRRENJAS

FSHAT

Bashkia: Prrenjas

MIRATOI :
KRYETARI I BASHKISE
NURI BELBA

Pozicioni Kadastral i objektik

Shkalla 1 : 1000

PLANIMETRIA E BANESES z.LIRIM KUKLI

Shkalla 1 : 100

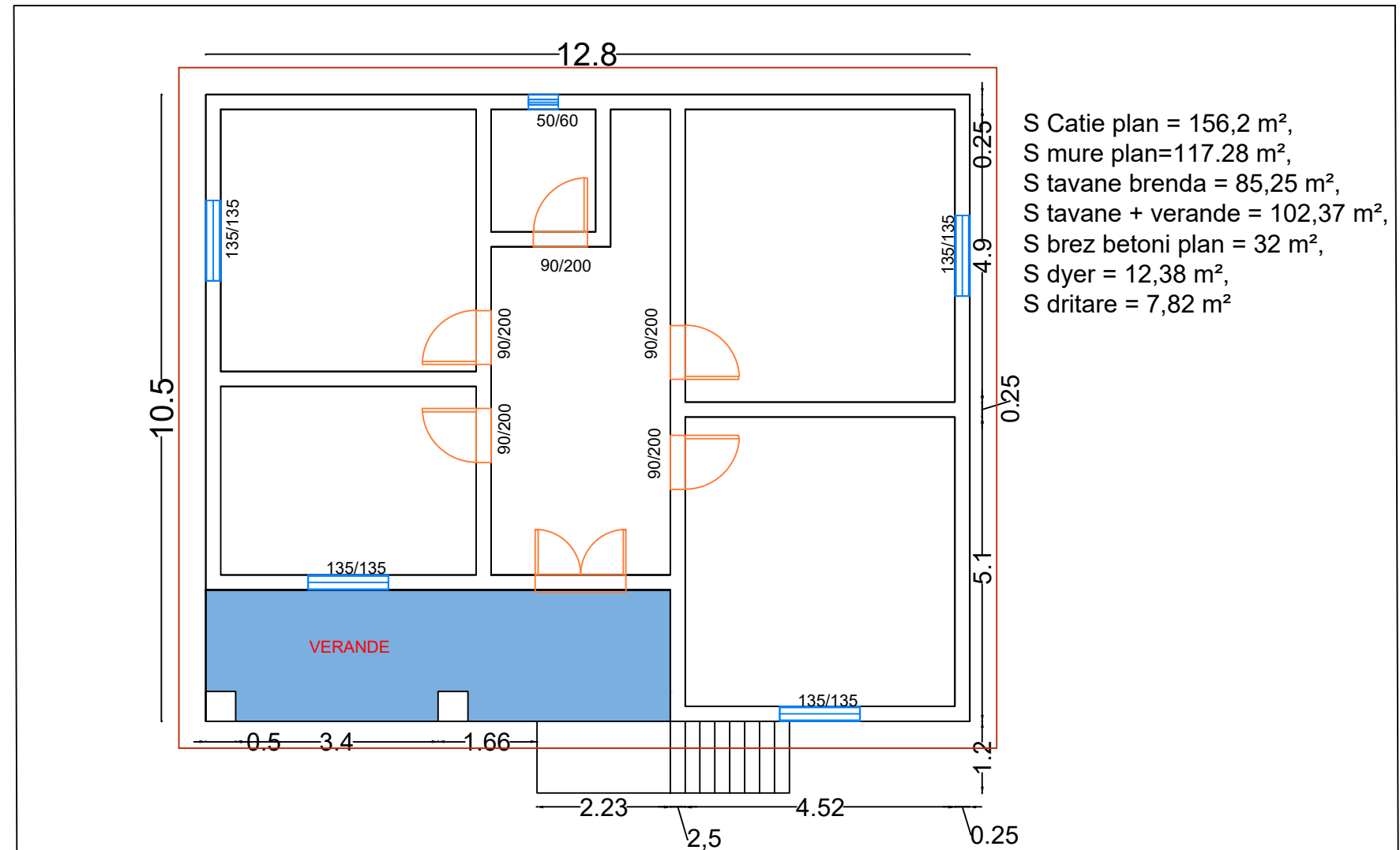

KUFIZIMET E PLAN VENDOSJES:

1. Veri : banesa private
2. Jug : Prona private ARE, BANESA PRIVATE
3. Lindje - BANESA PRIVATE
4. Perendim : BANESA DHE RRUGA NDIHMESE E LAGJES

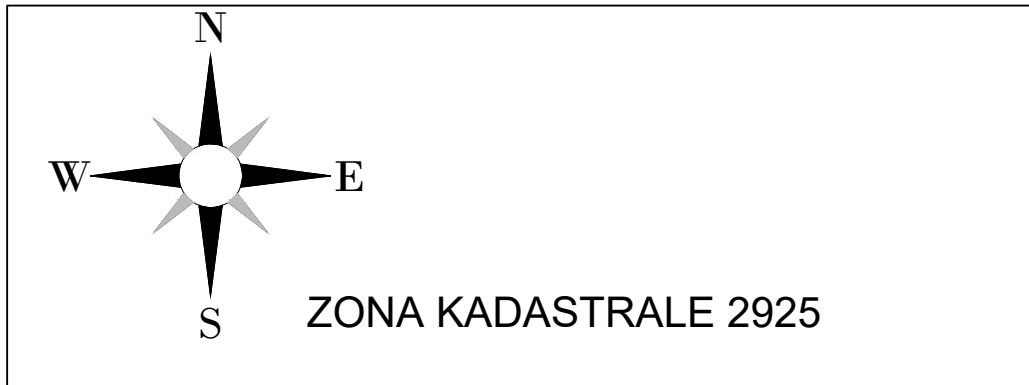

SHENIM : Kjo planvendosje perdoret vetem per qellimin e aplikimit ne programin "Permirsimi i banesave ekzistuese per komunitetet e varfera dhe te pafavorizuara" per vitin 2023. Plan Vendosja hartohet ne 3 Kopje

Data e krijimit : __/01/2023

EMERTESA E OBJEKTIT : "Permirsimi i banesave ekzistuese per komunitetet e varfera dhe te pafavorizuara"		
	FAZA E PROJEKTIT : PROJEKT ZBATIMI	Nr 1
	EMERTESA E FLETES: DETAJE DHE SPECIFIKIME	SH 1 :
	POROSITESI - BASHKIA PRRENJAS	Dt. __/01/2023
	GRUPI PROJEKTIMIT P.E.C Ing.Rexhep Beqo Spec.ing.Emin Biloshmi Pergj.Spec.Merita Balla	Miratoi: Dr Ing.Merita Pali

PLAN VENDOSJE

MIRATOI :
KRYETARI I BASHKISE
NURI BELBA

E BANESES SE z.NEIM KOKONOZI,PER APLIKIMIN NE PROGRAMIN "Permirsimi i banesave ekzistuese per komunitetet e varfera dhe te pafavorizuara"
BASHKIA PRRENJAS

Vendndodhja:PRRENJAS FSHAT
Bashkia: Prrenjas

PLANIMETRIA E BANESES z.NAIM KOKONOZI
Shkalla 1 :100

Pozicioni Kadastral i objektit
Shkalla 1 : 1000

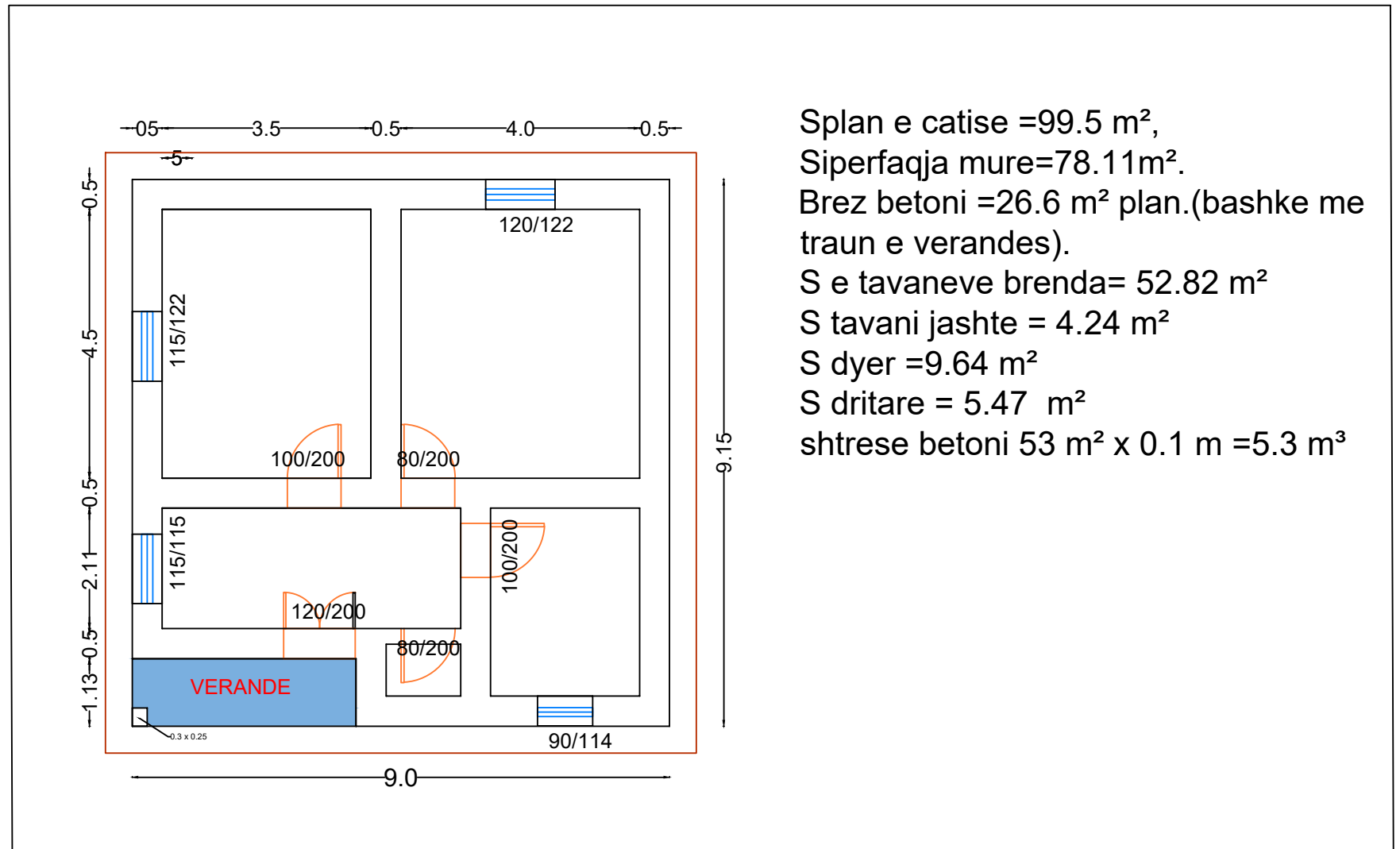
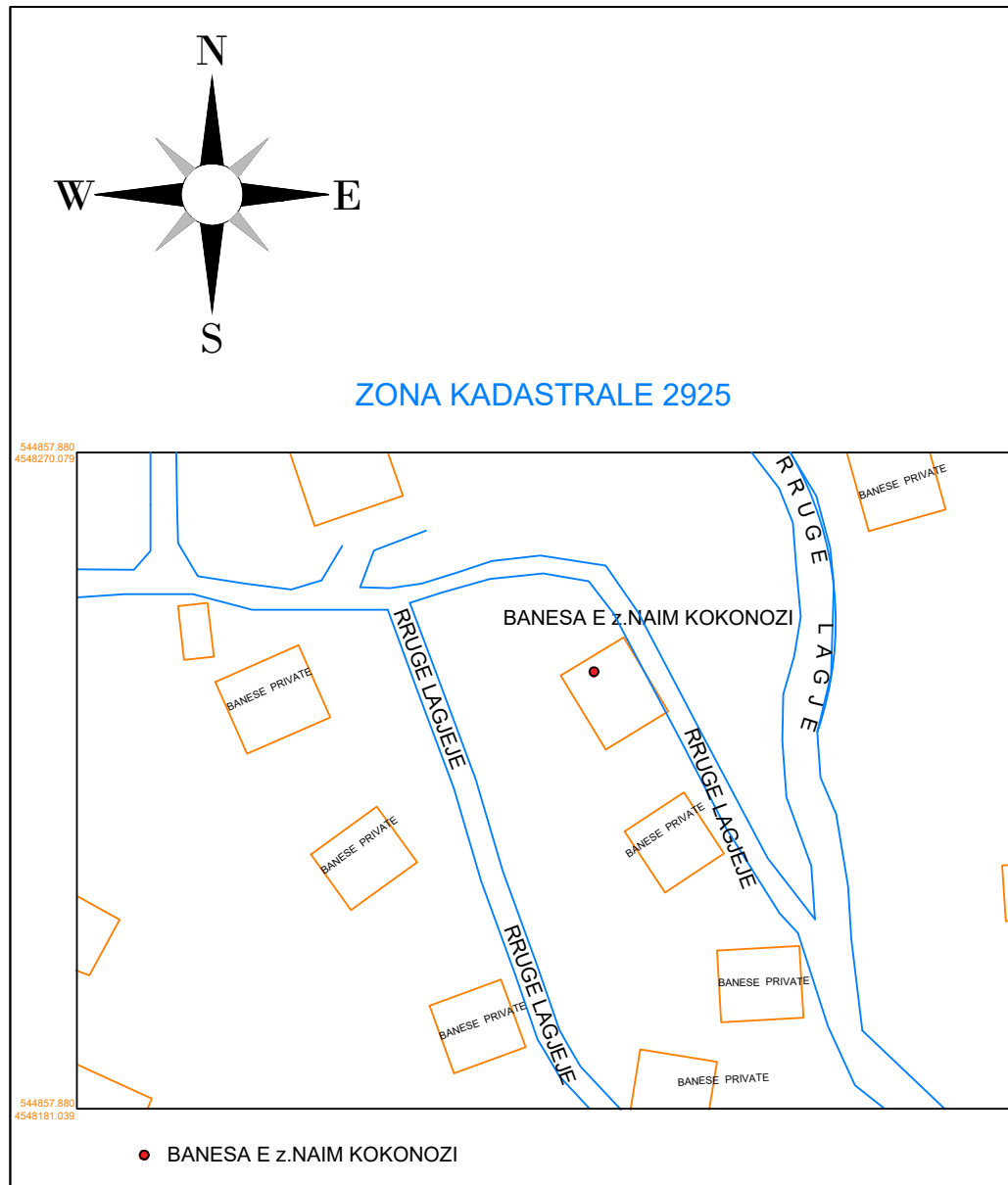

Splan e catise =99.5 m²,
Siperfaqja mure=78.11m².
Brez betoni =26.6 m² plan.(bashke me traun e verandes).
S e tavaneve brenda= 52.82 m²
S tavani jashte = 4.24 m²
S dyer =9.64 m²
S dritare = 5.47 m²
shtrese betoni 53 m² x 0.1 m =5.3 m³

KUFIZIMET E PLAN VENDOSJES:

- 1.Veri :RRUGE LAGJEJE**
- 2.Jug : BANESA FQINJE**
- 3.Lindje-RRUGA E LAGJES**
- 4.Perendim : RRUGE E LAGJES**

SHENIM : Kjo planvendosje perdoret vetem per qellimin e aplikimit ne programin "Permirsimi i banesave ekzistuese per komunitetet e varfera dhe te pafavorizuara" per vitin 2023.Plan Vendosja hartohet ne 3 Kopje

Data e krijimit : __/01/2023

EMERTESA E OBJEKTIT : "Permirsimi i banesave ekzistuese per komunitetet e varfera dhe te pafavorizuara"			
	FAZA E PROJEKTIT : PROJEKT ZBATIMI	Nr 1	
	EMERTESA E FLETES: DETAJE DHE SPECIFIKIME	SH 1 :	
	POROSITESI - BASHKIA PRRENJAS	GRUPI PROJEKTIMIT P.E.C Ing.Rexhep Beqo Spec.ing.Emin Billoshmi Pergj.Spec.Merita Balla	Miratoi: Dr Ing.Merita Pali
			Dt. __/01/2023

PLAN VENDOSJE

MIRATOI :
KRYETARI I BASHKISE
NURI BELBA

E BANESES SE z.SHEFQET BREKA, PER APLIKIMIN NE PROGRAMIN "Permirsimi i banesave ekzistuese per komunitetet e varfera dhe te pafavorizuara"
BASHKIA PRRENJAS

Pozicioni Kadastral i objektit
Shkalla 1 : 1000

Vendndodhja: RASHTAN
Bashkia: Prrenjas

PLANIMETRIA E BANESES z.SHEFQET BREKA
Shkalla 1 : 100

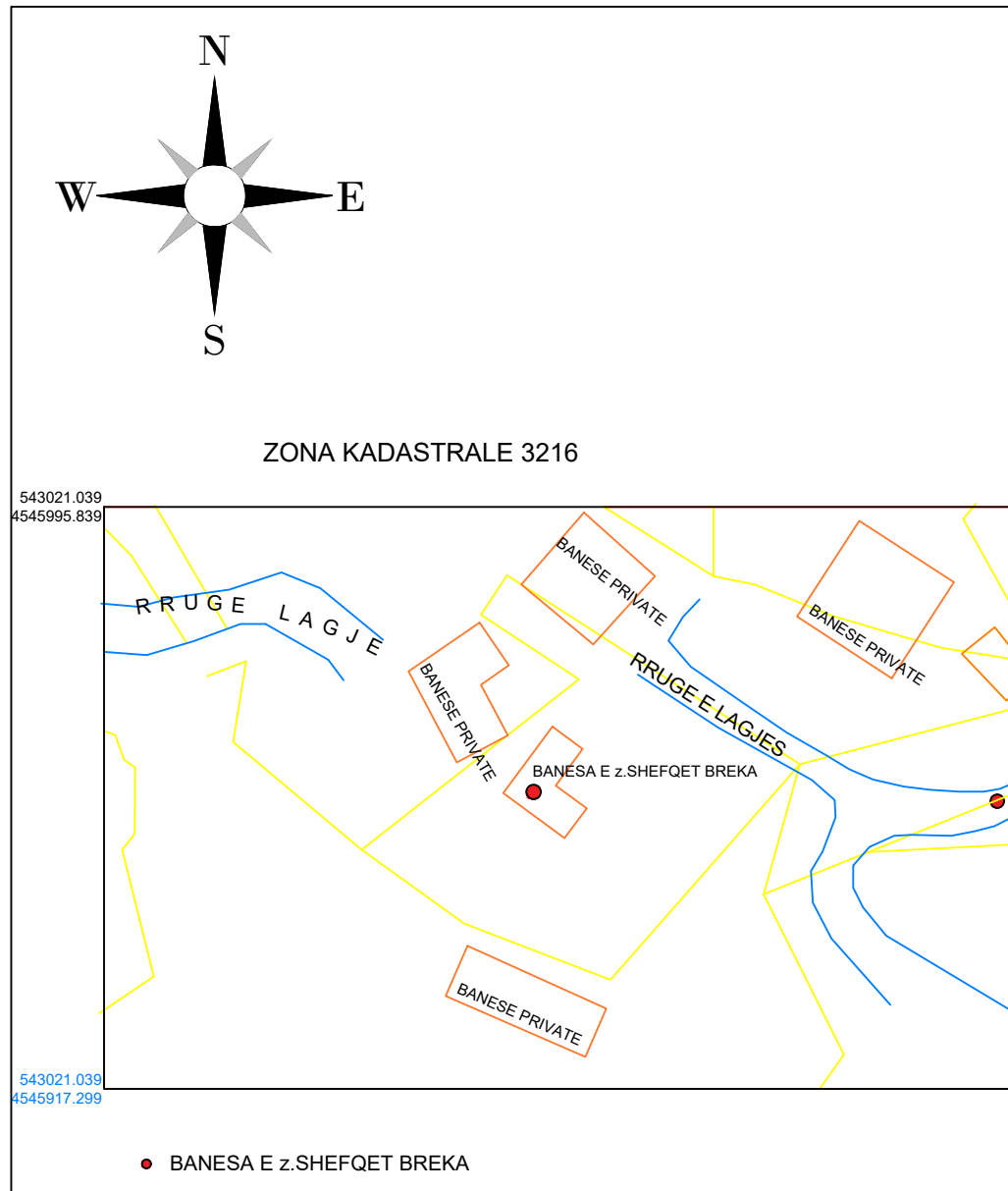

OBJEKTI: BANESE E z.SHEFQET BREKA

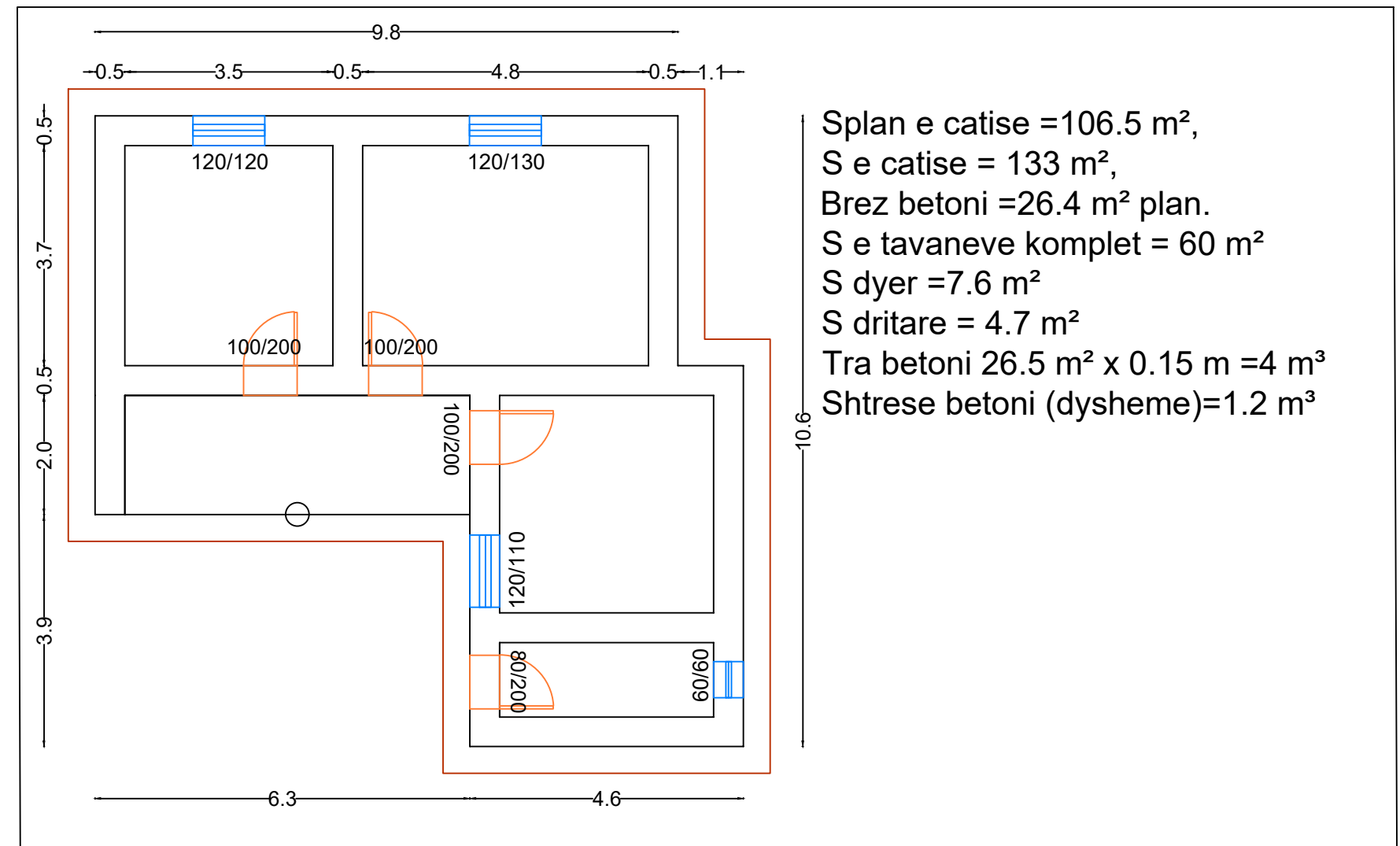

Splan e catise = 106.5 m²,
S e catise = 133 m²,
Brez betoni = 26.4 m² plan.
S e tavaneve komplet = 60 m²
S dyer = 7.6 m²
S dritare = 4.7 m²
Tra betoni 26.5 m² x 0.15 m = 4 m³
Shtrese betoni (dysHEME)=1.2 m³

KUFIZIMET E PLAN VENDOSJES:

1. Veri : **BANESA FQINJE**
2. Jug : **PEME, ARE, BANESA FQINJE**
3. Lindje- **RRUGA E LAGJES**
4. Perendim : **RRUGE E LAGJES**

SHENIM : Kjo planvendosje perdoret vetem per qellimin e aplikimit ne programin "Permirsimi i banesave ekzistuese per komunitetet e varfera dhe te pafavorizuara" per vitin 2023. Plan Vendosja hartohet ne 3 Kopje

Data e krijimit : __/01/2023

EMERTESA E OBJEKTIT : "Permirsimi i banesave ekzistuese per komunitetet e varfera dhe te pafavorizuara"		
	FAZA E PROJEKTIT : PROJEKT ZBATIMI	Nr 1
	EMERTESA E FLETES: DETAJE DHE SPECIFIKIME	SH 1 :
	POROSITESI - BASHKIA PRRENJAS	GRUPI PROJEKTIMIT P.E.C Ing.Rexhep Beqo Spec.ing.Emin Blloshmi Pergj.Spec.Merita Balla Miratoi: Dr Ing.Merita Pali

PLAN VENDOSJE

MIRATOI :
KRYETARI I BASHKISE
NURI BELBA

E BANESES SE z.KUJTIM KLLOGJRI,PER APLIKIMIN NE PROGRAMIN "Permirsimi i banesave ekzistuese per komunitetet e varfera dhe te pafavorizuara"
BASHKIA PRRENJAS

Pozicioni Kadastral i objektik
Shkalla 1 : 1000

Vendndodhja:PRRENJAS
FSHAT
Bashkia: Prrenjas

PLANIMETRIA E BANESES z.KUJTIM KLLOGJERI
Shkalla 1 :100

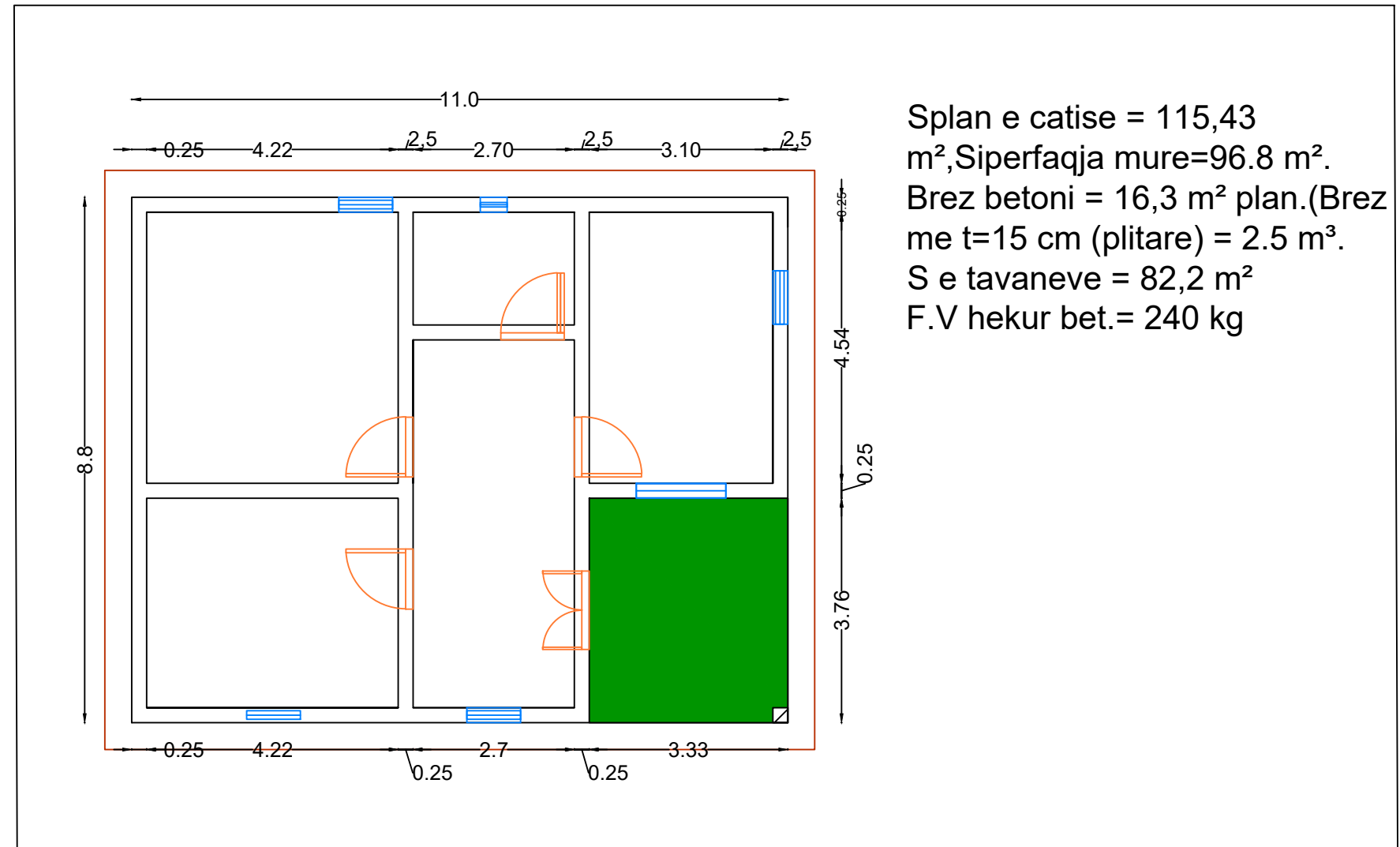
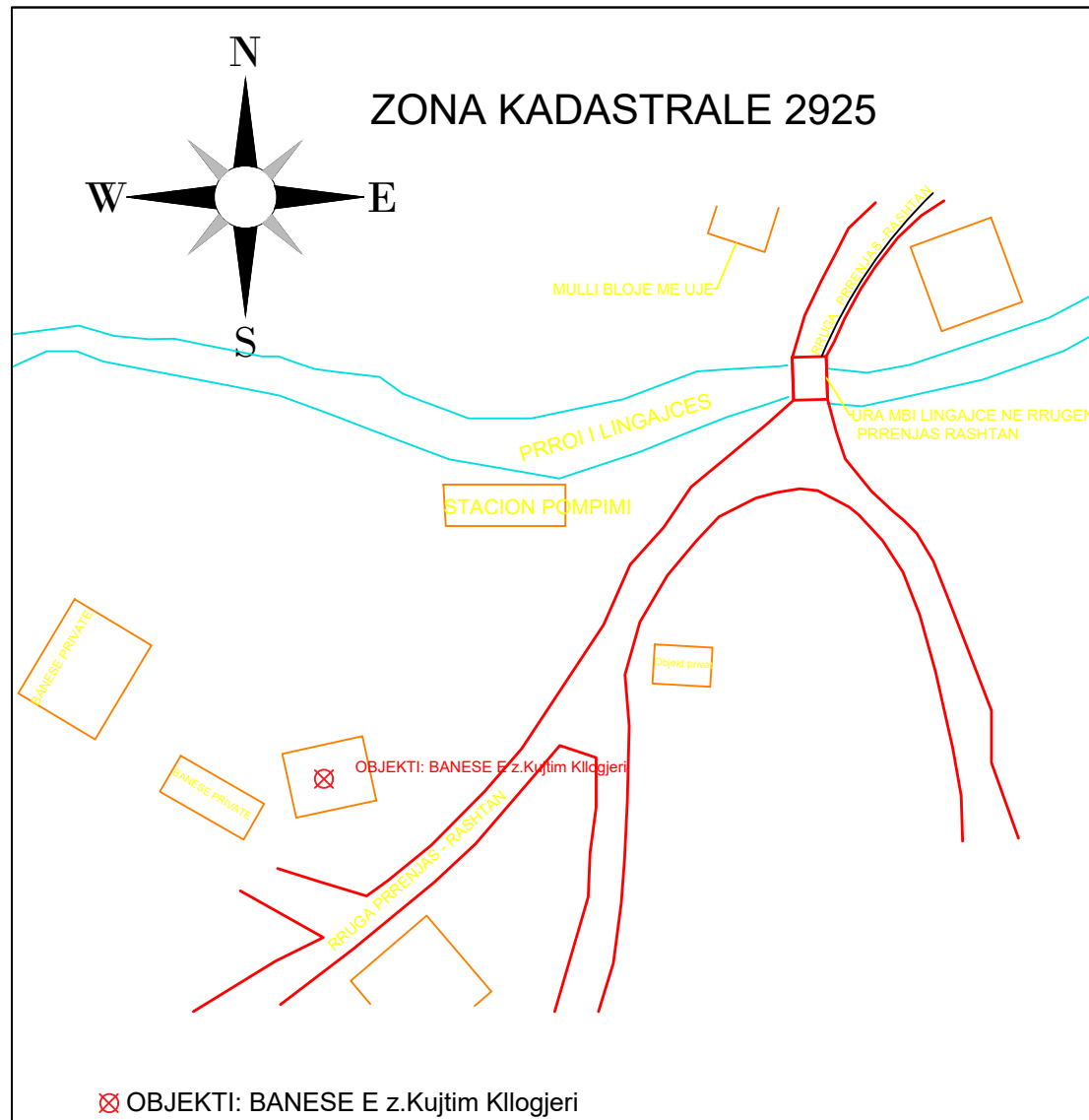

Splan e catise = 115,43 m²,Siperfaqja mure=96.8 m².
Brez betoni = 16,3 m² plan.(Brez me t=15 cm (plitare) = 2.5 m³.
S e tavaneve = 82,2 m²
F.V hekur bet.= 240 kg

KUFIZIMET E PLAN VENDOSJES:

- 1.Verit :Perroi i Lingajces
- 2.Jug : Prona private ,BANESA PRIVATE
- 3.Lindje-RRUGA PRRENJAS - RASHTAN
- 4.Perendim : TOKE ARE PRONE PRIVATE

SHENIM : Kjo planvendosje perdoret vetem per qellimin e aplikimit ne programin "Permirsimi i banesave ekzistuese per komunitetet e varfera dhe te pafavorizuara"

per vitin 2023.Plan Vendosja hartohet ne 3 Kopje

Data e krijimit : __/01/2023

EMERTESA E OBJEKTIT : "Permirsimi i banesave ekzistuese per komunitetet e varfera dhe te pafavorizuara"			
	FAZA E PROJEKTIT : PROJEKT ZBATIMI		
	EMERTESA E FLETES: DETAJE DHE SPECIFIKIME	SH 1 :	
	POROSITESI - BASHKIA PRRENJAS	GRUPI PROJEKTIMIT P.E.C.Ing.Rexhep Beqo Spec.ing.Emin Biloshmi Pergj.Spec.Merita Balla	Miratoi: Dr Ing.Merita Pali

PLAN VENDOSJE

MIRATOI :
KRYETARI I BASHKISE
NURI BELBA

E BANESES SE z.SAMI SKOPECI,PER APLIKIMIN NE PROGRAMIN "Permirsimi i banesave ekzistuese per komunitetet e varfera dhe te pafavorizuara"
BASHKIA PRRENJAS

Pozicioni Kadastral i objektit
Shkalla 1 : 1000

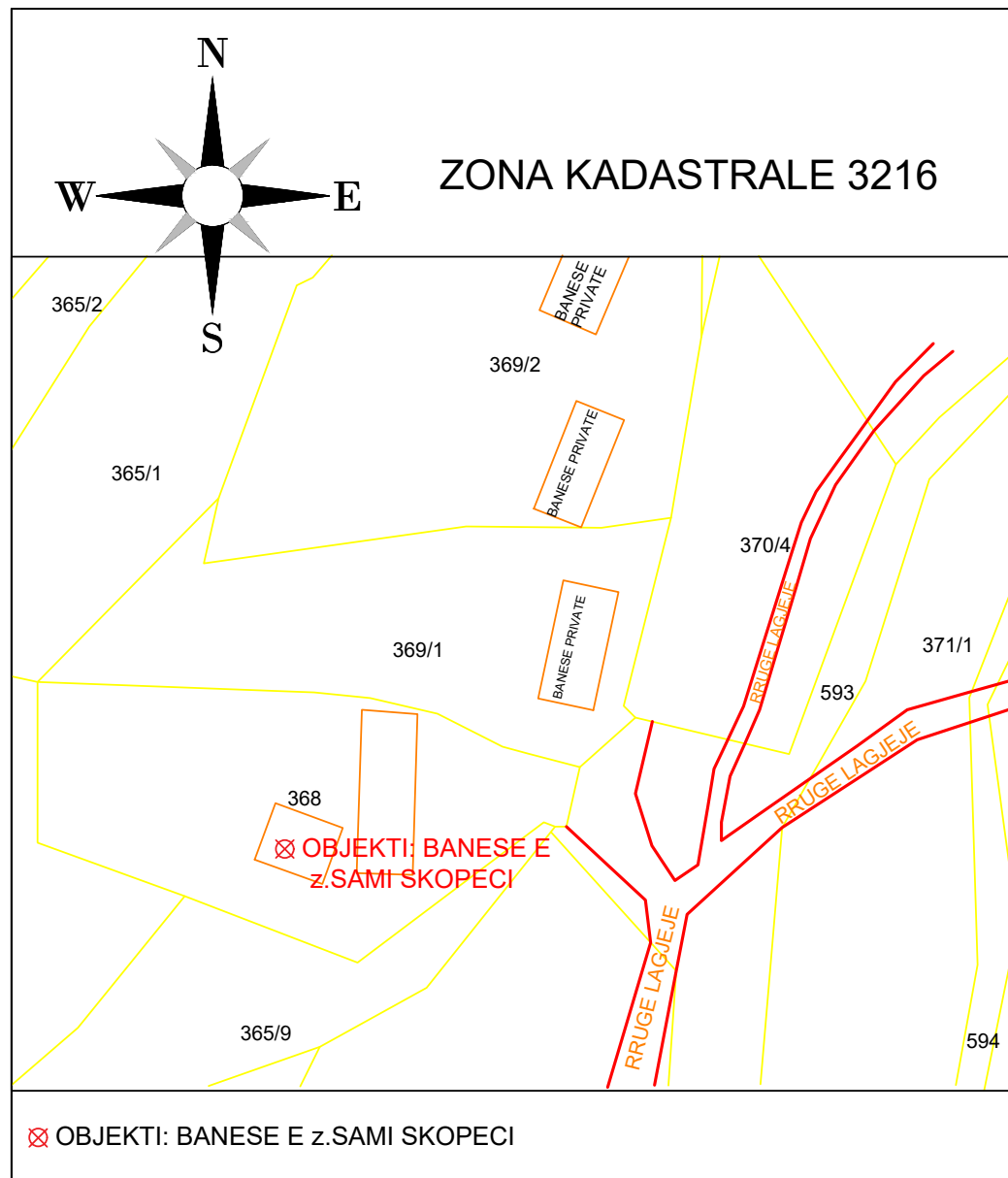

Vendndodhja: RASHTAN,
Bashkia: Prrenjas

PLANIMETRIA E BANESES z.SAMI SKOPECI
Shkalla 1 : 100

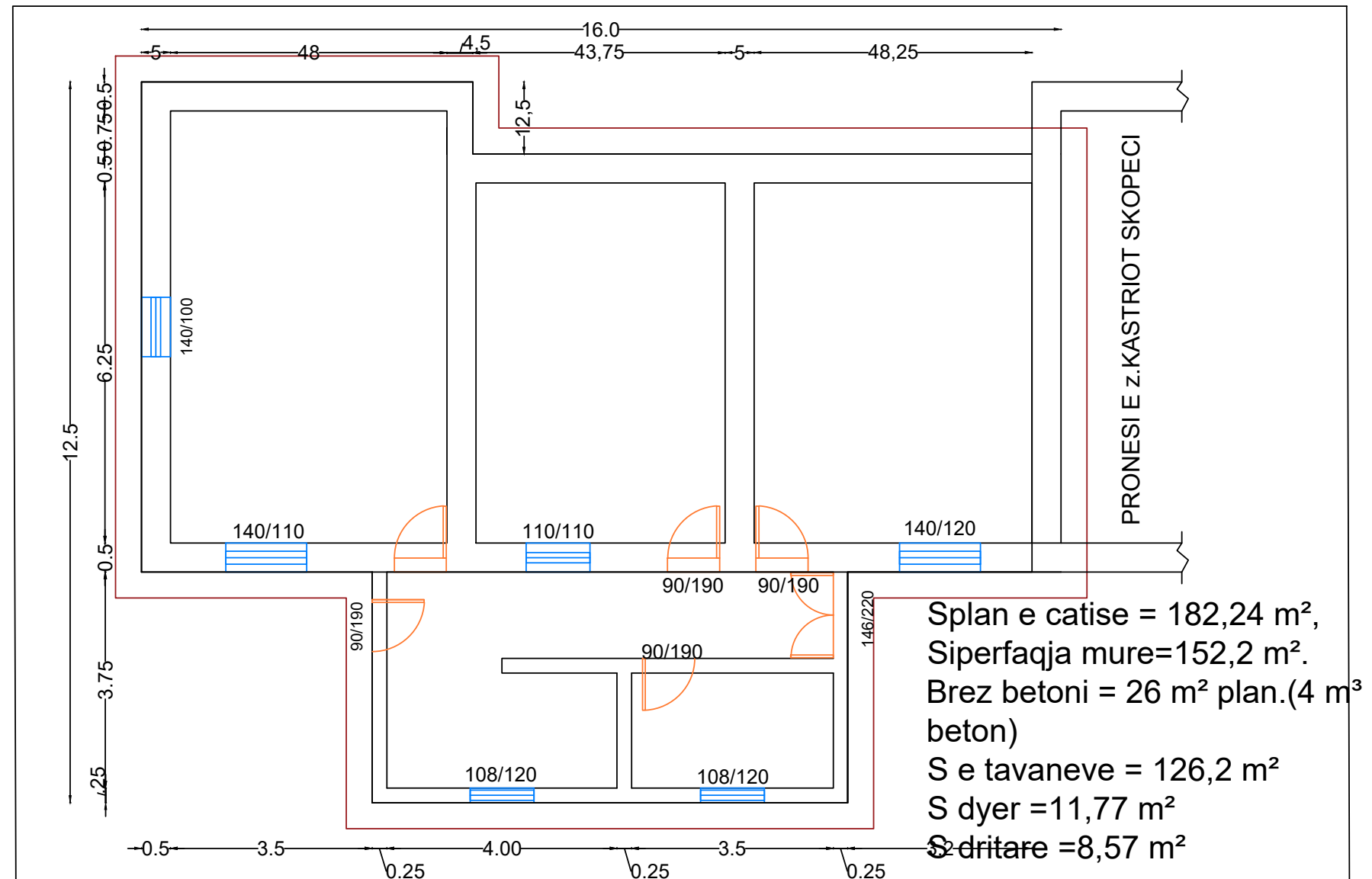

Splan e catise = 182,24 m²,
Siperfaqja mure=152,2 m².
Brez betoni = 26 m² plan.(4 m³
beton)
S e tavaneve = 126,2 m²
S dyer = 11,77 m²
S dritare = 8,57 m²

- KUFIZIMET E PLAN VENDOSJES:**
1. Veri :TOKE ARE,BANESA PRIVATE
 2. Jug : Prona private ARE,
 3. Lindje-RRUGE FSHATI,
 4. Perendim : TOKE PRIVATE ARE.

SHENIM : Kjo planvendosje perdoret vetem per qellimin e aplikimit ne programin "Permirsimi i banesave ekzistuese per komunitetet e varfera dhe te pafavorizuara" per vitin 2023. Plan Vendosja hartohet ne 3 Kopje

Data e krijimit : __/01/2023

EMERTESA E OBJEKTIT : "Permirsimi i banesave ekzistuese per komunitetet e varfera dhe te pafavorizuara"			
	FAZA E PROJEKTIT : PROJEKT ZBATIMI	Nr 1	
	EMERTESA E FLETES: DETAJE DHE SPECIFIKIME	SH 1 :	
	POROSITESI - BASHKIA PRRENJAS	GRUPI PROJEKTIMIT P.E.C.Ing.Rexhep Beqo Spec.ing.Emin Blloshmi Pergj.Spec.Merita Balla	Dt. __/01/2023
		Miratoi: Dr Ing.Merita Pali	

PLAN VENDOSJE

E BANESES SE z.Enkelet KARRIQI,PER APLIKIMIN NE PROGRAMIN "Permirsimi i banesave ekzistuese per komunitetet e varfera dhe te pafavorizuara"
BASHKIA PRRENJAS

MIRATOI :
KRYETARI I BASHKISE
NURI BELBA

Vendndodhja:PRRENJAS
FSHAT
Bashkia: Prrenjas

Pozicioni Kadastral i objektit
Shkalla 1 : 1000

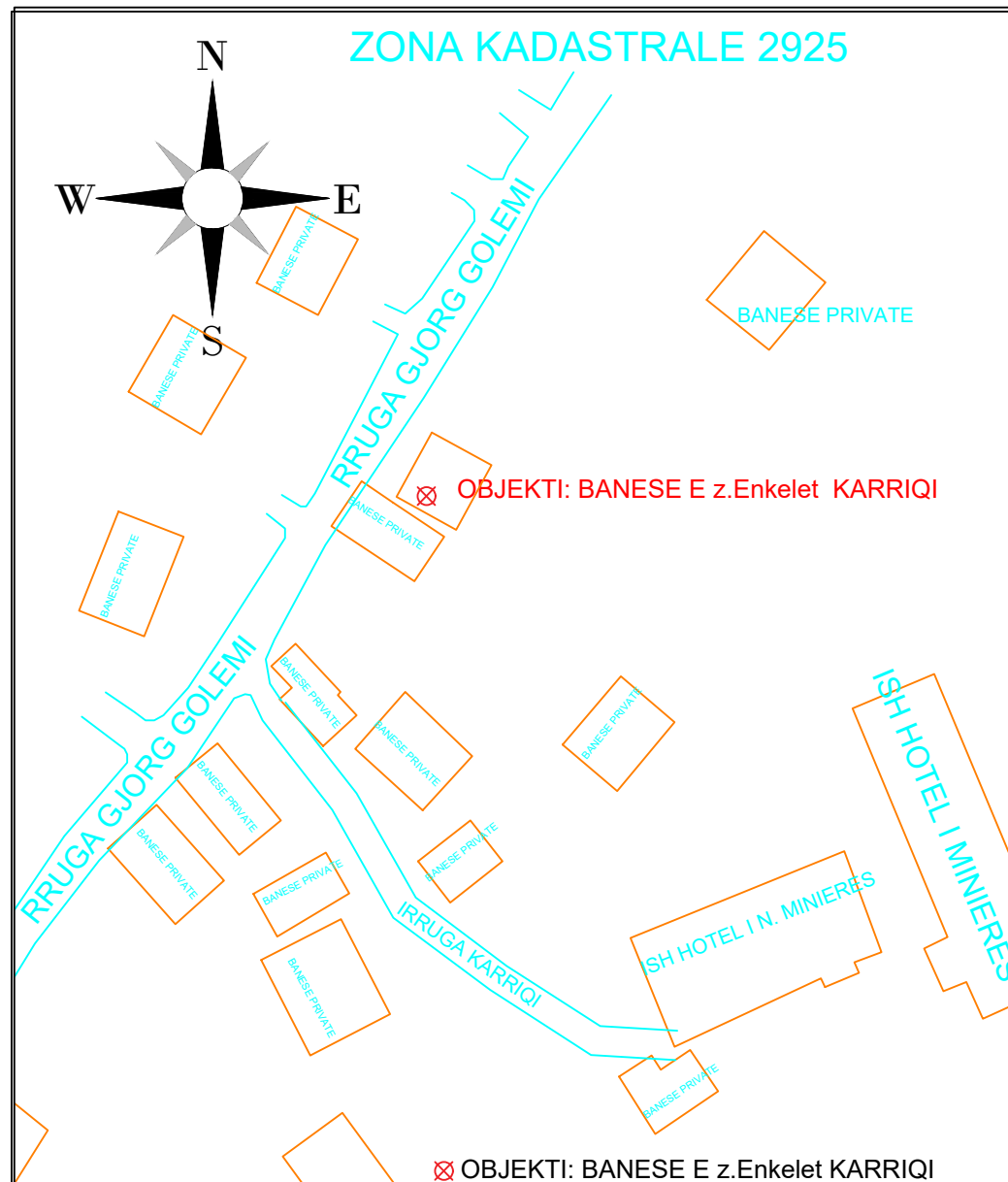

PLANIMETRIA E BANESES z.Enkelet KARRIQI
Shkalla 1 :100

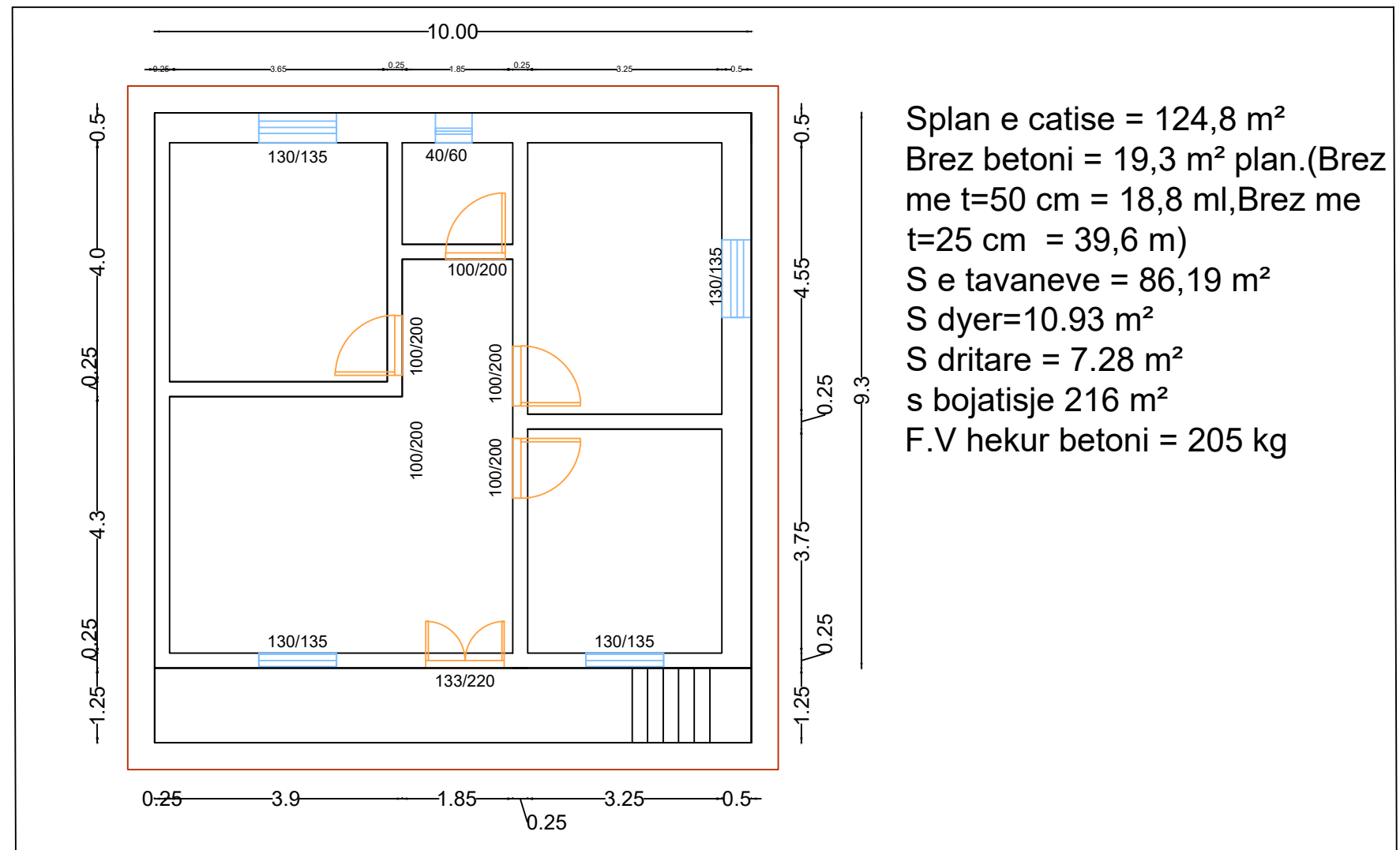

Splan e catise = 124,8 m²
Brez betoni = 19,3 m² plan.(Brez me t=50 cm = 18,8 ml,Brez me t=25 cm = 39,6 m)
S e tavaneve = 86,19 m²
S dyer=10.93 m²
S dritare = 7.28 m²
s bojatisje 216 m²
F.V hekur betoni = 205 kg

KUFIZIMET E PLAN VENDOSJES:

- 1.Veri :RRUGA GJORG GOLEMI
- 2.Jug : Prona private ARE,BANESA PRIVATE
- 3.Lindje-BANESA PRIVATE
- 4.Perendim : BANESA DHERRUGA NDIHMESE E LAGJES

SHENIM : Kjo planvendosje perdoret vetem per qellimin e aplikimit ne programin
"Permirsimi i banesave ekzistuese per komunitetet e varfera dhe te pafavorizuara"
per vitin 2023.Plan Vendosja hartohet ne 3 Kopje

Data e krijimit : __/01/2023

EMERTESA E OBJEKTIT : "Permirsimi i banesave ekzistuese per komunitetet e varfera dhe te pafavorizuara"		
	FAZA E PROJEKTIT : PROJEKT ZBATIMI	Nr 1
	EMERTESA E FLETES: DETAJE DHE SPECIFIKIME	SH 1 :
POROSITESI - BASHKIA PRRENJAS	GRUPI PROJEKTIMIT P.E.C Ing.Rexhep Beqo Spec.ing.Emin Biloshmi Pergj.Spec.Merita Balla	Miratoi: Dr Ing.Merita Pali
		Dt./01/2023

PLAN VENDOSJE DHE PLANIMETRI E GJENDJES EKZISTUESE TE BANESESTE Z.DEMIR ZAJAKU PRRENJAS FSHAT ZONA KADASTRALE 2925. Nr Pasurise --73/2

MIRATOHET
KRYETARI BASHKISE

NURI BELBA

Digitally signed by Nuri Belba
Date: 2023.08.15 14:47:05 +02'00'

PERMIRESIMI I KUSHTEVE TE BANIMIT



PLANIMETRIA E BANESES 1 KT Z. DEMIR ZAJAKU FSHATI PRRENJAS BASHKIA PRRENJAS Sh 1:100

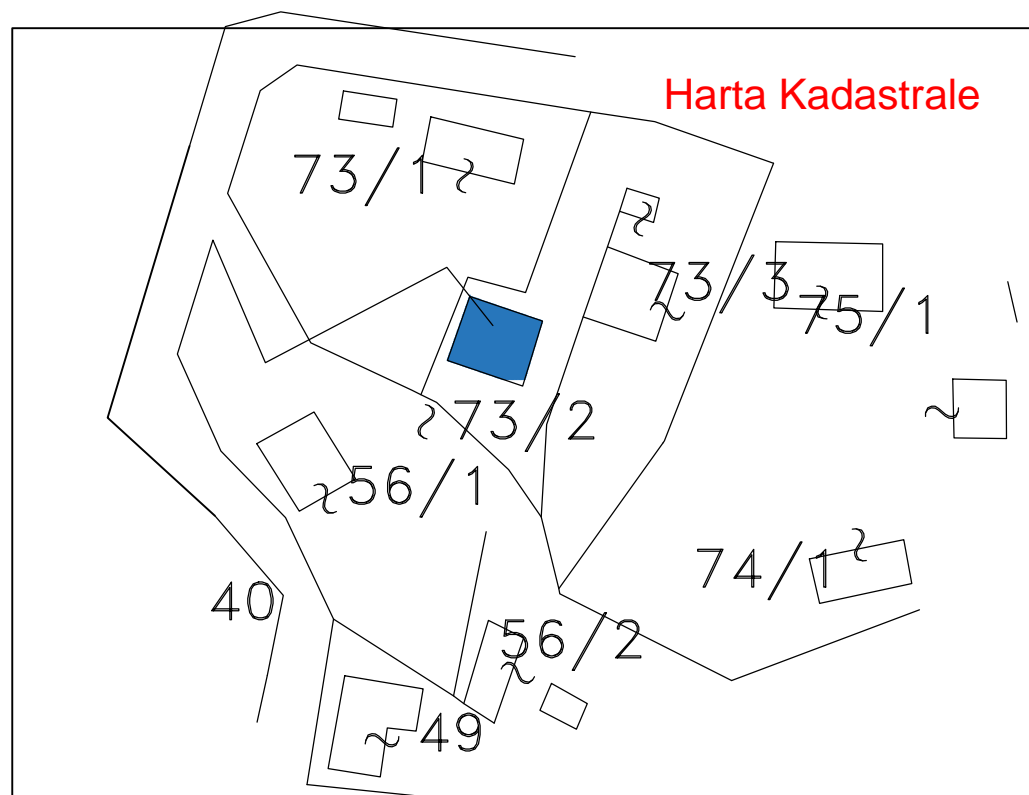
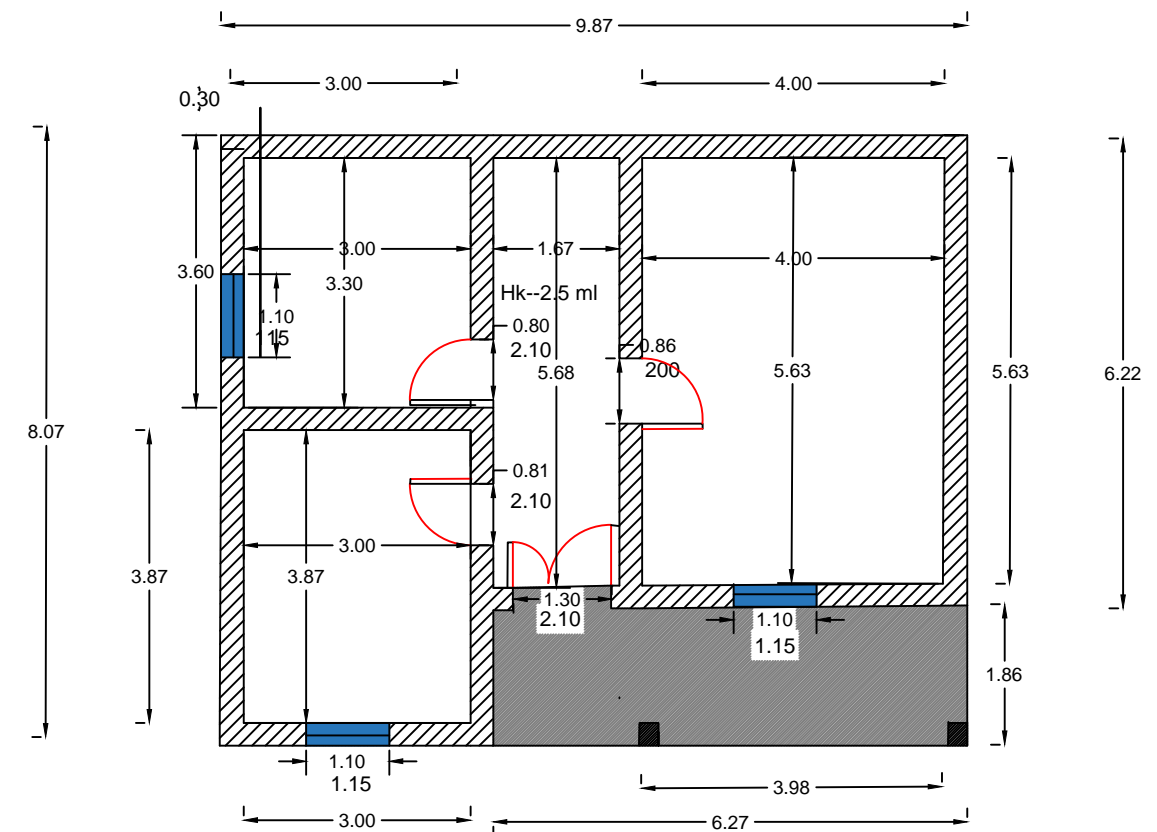

Digitally signed by Kastriot Begaj
Date: 2023.08.15 13:53:23 +02'00'

Fshati: Fshati Prrenjas
Njesia Administrative :B Prrenjas
Zona Kadastrale: 2925
Indeksi i Hartes: K-34-102-(194-C)
OBJEKTI : Banese 1 kt

BASHKIA PRRENJAS		DREJTORIA E PLANIKIFIKIMIT, ZHVILLIMIT TE TERRITORIT DHE APLIKIMIT TE PROJEKTEVE	
REPUBLICA E SHQIPERISE	FAZA E PROJEKTTIT :PROJEKT ZBATIMI		
	EMERTESA OBJEKTIT: "PERMISIM I KUSHTEVE TE BANIMIT TE KOMUNITETEVE TE PAFAVORIZURA"		SH-1:1000
SEKTORI I PLANIKIFIKIMIT HARTIMIT DHE IMPLEMENTIMI I PROJEKTEVE	Dr Ing Merita Pali Pergj.Ing Aurel Belba Sp Mislim Hana		Dt:___/___/2022

PLAN VENDOSJE

E BANESES SE z.RRAPUSH DUKA, PER APLIKIMIN NE PROGRAMIN "Permirsimi i banesave ekzistuese per komunitetet e varfera dhe te pafavorizuara"
BASHKIA PRRENJAS

MIRATOI :
KRYETARI I BASHKISE
NURI BELBA

Vendndodhja: PRRENJAS QYTET
Bashkia: Prrenjas

Pozicioni Kadastral i objektik
Shkalla 1 : 1000



OBJEKTI: BANESE E z.RRAPUSH DUKA

PLANIMETRIA E BANESES z.RRAPUSH DUKA
Shkalla 1 : 100

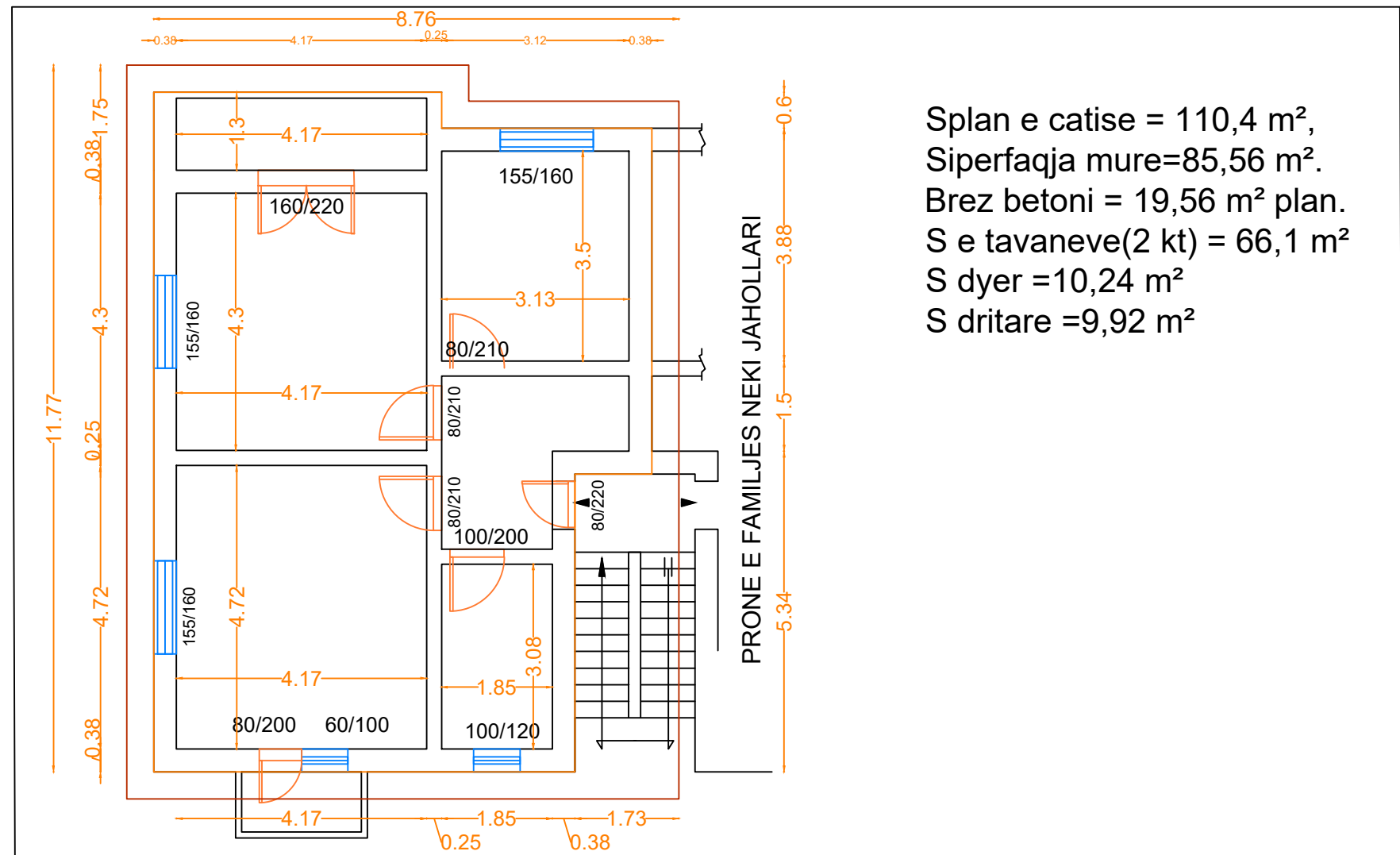

Splan e catise = 110,4 m²,
Siperfaqja mure=85,56 m².
Brez betoni = 19,56 m² plan.
S e tavaneve(2 kt) = 66,1 m²
S dyer =10,24 m²
S dritare =9,92 m²

KUFIZIMET E PLAN VENDOSJES:

- 1.Veri :PALLATE FQINJE
- 2.Jug : Lulishte,Rruga 'RINIA'
- 3.Lindje-BANESA PRIVATE
- 4.Perendim : BANESA DHE Unaza e qytetit

SHENIM : Kjo planvendosje perdoret vetem per qellimin e aplikimit ne programin "Permirsimi i banesave ekzistuese per komunitetet e varfera dhe te pafavorizuara" per vitin 2023.Plan Vendosja hartohet ne 3 Kopje

Data e krijimit : __/01/2023

EMERTESA E OBJEKTIT : "Permirsimi i banesave ekzistuese per komunitetet e varfera dhe te pafavorizuara"		
	FAZA E PROJEKTIT : PROJEKT ZBATIMI	Nr 1
	EMERTESA E FLETES: DETAJE DHE SPECIFIKIME	SH 1 :
	POROSITESI - BASHKIA PRRENJAS	Dt. __/01/2023
	GRUPI PROJEKTIMIT P.E.C Ing.Rexhep Beqo Spec.ing.Emin Blloshmi Pergj.Spec.Merita Balla	Miratoi: Dr Ing.Merita Pali

PLAN VENDOSJE

MIRATOI :
KRYETARI I BASHKISE
NURI BELBA

E BANESES SE z.AVNI GOLEMI, PER APLIKIMIN NE PROGRAMIN "Permirsimi i banesave ekzistuese per komunitetet e varfera dhe te pafavorizuara"
BASHKIA PRRENJAS

Vendndodhja: PRRENJAS FSHAT,
Bashkia: Prrenjas

PLANIMETRIA E BANESES z.AVNI GOLEMI
Shkalla 1 :100

Pozicioni Kadastral i objektit
Shkalla 1 : 1000

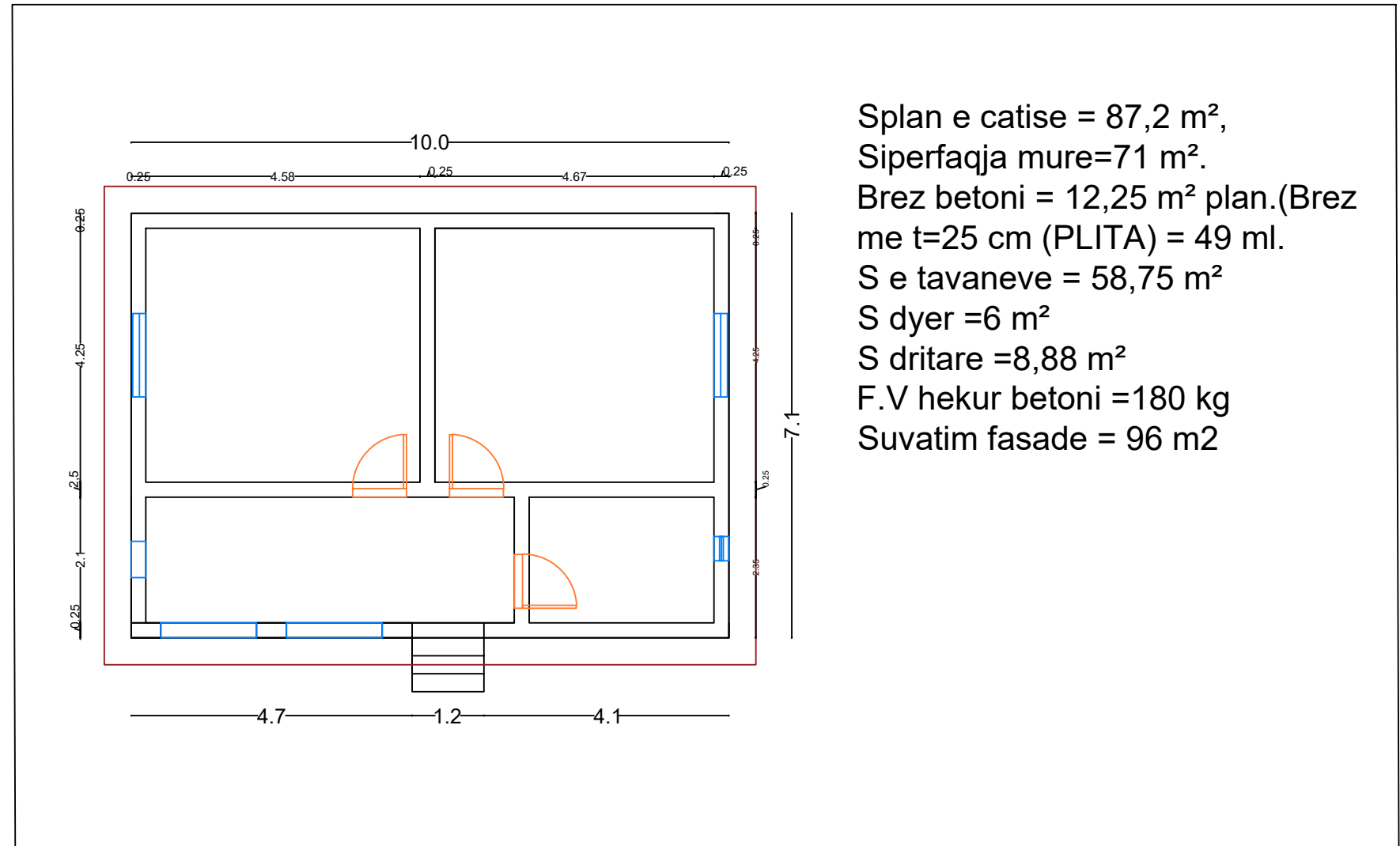
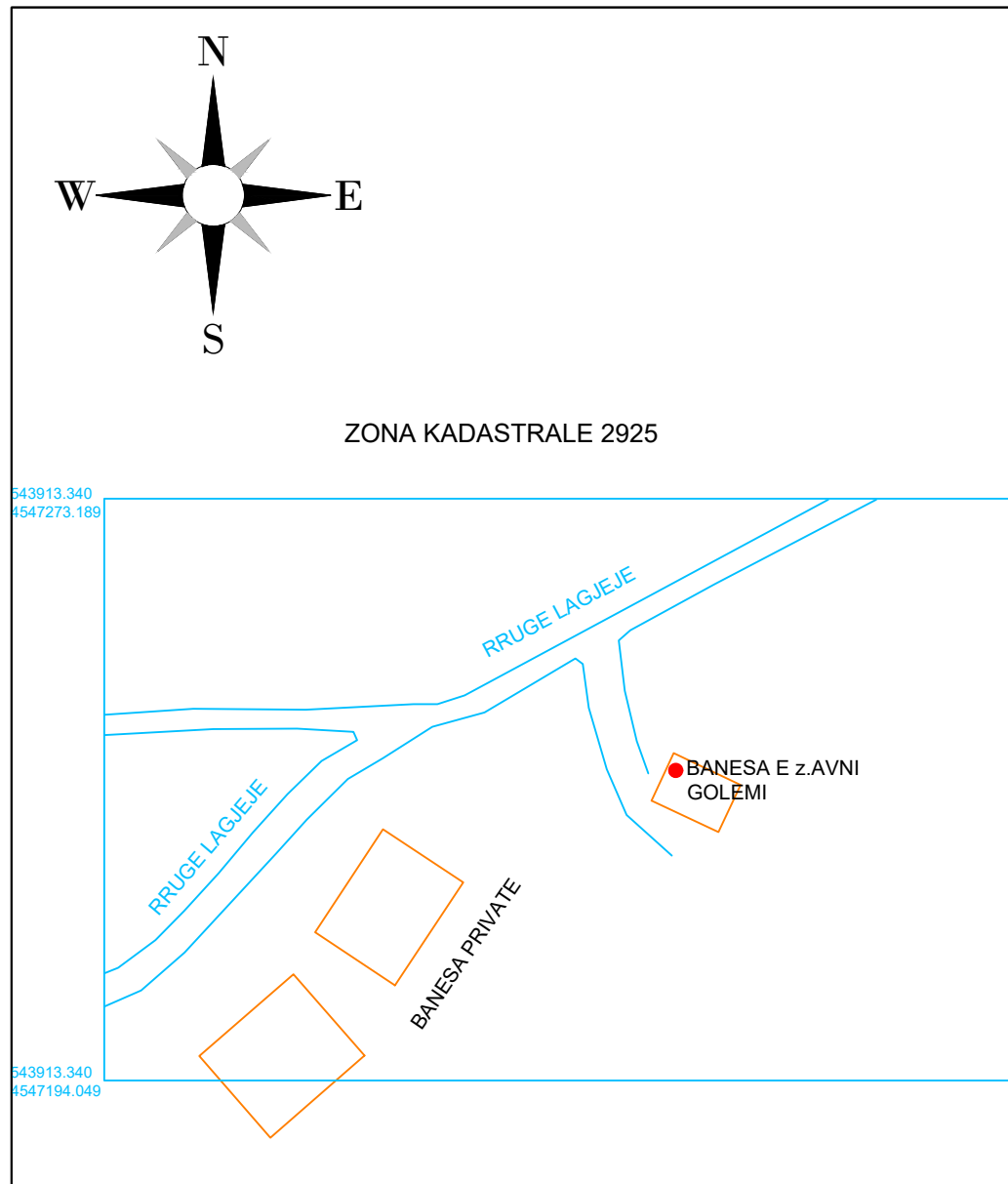

Splan e catise = 87,2 m²,
Siperfaqja mure=71 m².
Brez betoni = 12,25 m² plan.(Brez me t=25 cm (PLITA) = 49 ml.
S e tavaneve = 58,75 m²
S dyer =6 m²
S dritare =8,88 m²
F.V hekur betoni =180 kg
Suvatim fasade = 96 m²

KUFIZIMET E PLAN VENDOSJES:

- 1.Veri :RRUGA e LAGJES
- 2.Jug : Prona private ARE,BANESA PRIVATE
- 3.Lindje-TOKE ARE
- 4.Perendim : RRUGA NDIHMESE E LAGJES

SHENIM : Kjo planvendosje perdoret vetem per qellimin e aplikimit ne programin "Permirsimi i banesave ekzistuese per komunitetet e varfera dhe te pafavorizuara" per vitin 2023.Plan Vendosja hartohet ne 3 Kopje

Data e krijimit : __/01/2023

EMERTESA E OBJEKTIT : "Permirsimi i banesave ekzistuese per komunitetet e varfera dhe te pafavorizuara"

	FAZA E PROJEKTIT : PROJEKT ZBATIMI	Nr 1		
	EMERTESA E FLETES: DETAJE DHE SPECIFIKIME	SH 1 :		
	POROSITESI - BASHKIA PRRENJAS	GRUPI PROJEKTIMIT P.E.C.Ing.Rexhep Beqo Spec.ing.Emin Biloshmi Pergj.Spec.Merita Balla	Miratoi: Dr Ing.Merita Pali	Dt. __/01/2023

PLAN VENDOSJE

E BANESES SE z.Ervin KUKLI, PER APLIKIMIN NE PROGRAMIN "Permirsimi i banesave ekzistuese per komunitetet e varfera dhe te pafavorizuara"
BASHKIA PRRENJAS

MIRATOI :
KRYETARI I BASHKISE
NURI BELBA

Pozicioni Kadastral i objektit
Shkalla 1 : 1000

Vendndodhja: PRRENJAS
FSHAT
Bashkia: Prrenjas

PLANIMETRIA E BANESES z.ERVIN KUKLI
Shkalla 1 : 100

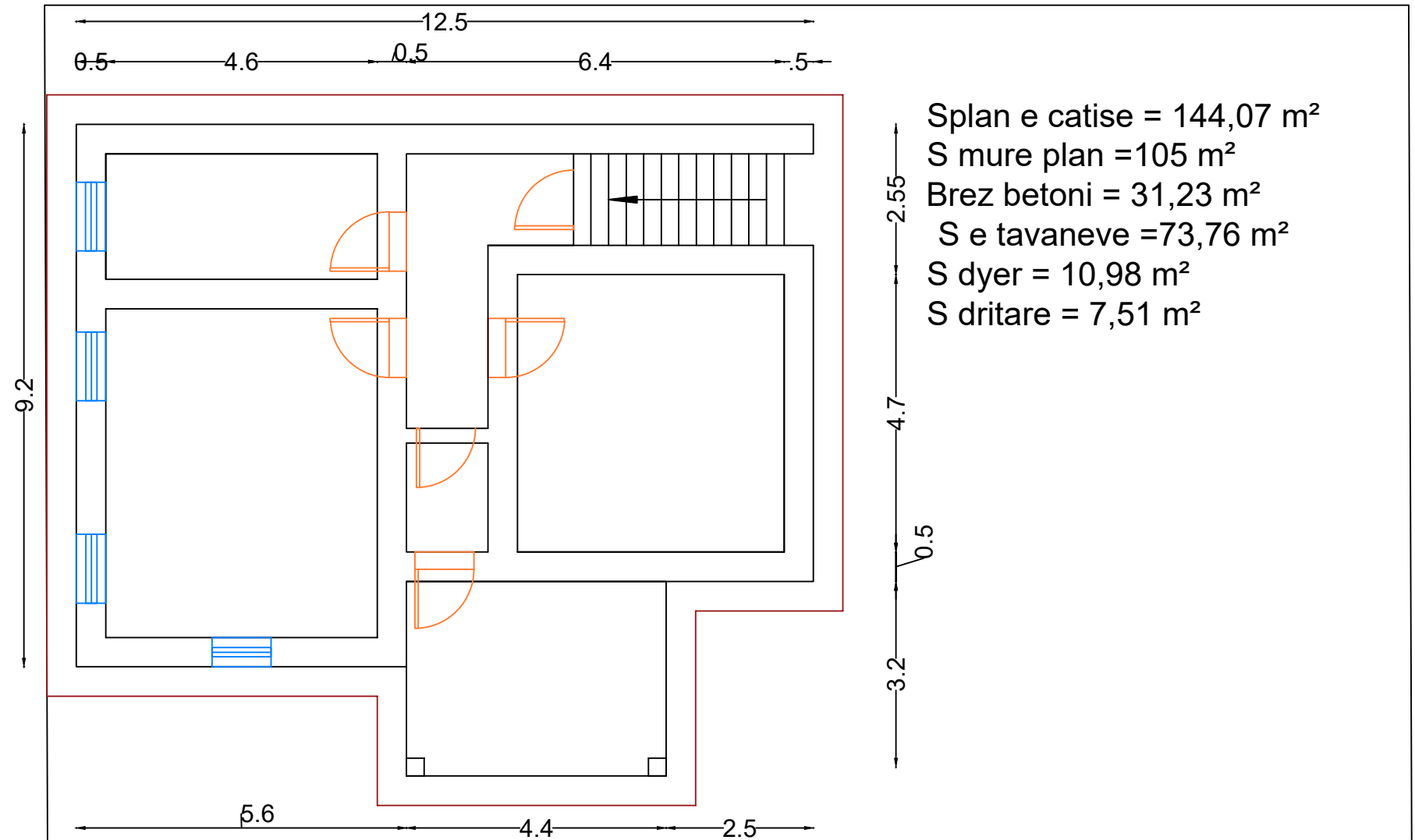

Splan e catise = 144,07 m²
S mure plan = 105 m²
Brez betoni = 31,23 m²
S e tavaneve = 73,76 m²
S dyer = 10,98 m²
S dritare = 7,51 m²

KUFIZIMET E PLAN VENDOSJES:

1. Veri :banesa private
2. Jug : Prona private ARE, BANESA PRIVATE
3. Lindje- BANESA PRIVATE
4. Perendim : BANESA DHE RRUGA NDIHMESE E LAGJES

SHENIM : Kjo planvendosje perdoret vetem per qellimin e aplikimit ne programin "Permirsimi i banesave ekzistuese per komunitetet e varfera dhe te pafavorizuara" per vitin 2023. Plan Vendosja hartohet ne 3 Kopje

Data e krijimit : __/01/2023

EMERTESA E OBJEKTIT : "Permirsimi i banesave ekzistuese per komunitetet e varfera dhe te pafavorizuara"		
	FAZA E PROJEKTIT : PROJEKT ZBATIMI	Nr 1
	EMERTESA E FLETES: DETAJE DHE SPECIFIKIME	SH 1 :
	POROSITESI - BASHKIA PRRENJAS	DT. __/01/2023
	GRUPI PROJEKTIMIT P.E.C Ing.Rexhep Beqo Spec.ing.Emin Biloshmi Pergj.Spec.Merita Balla	Miratoi: Dr Ing.Merita Pali

PLANVENDOSJE DHE PLANIMETRI E GJENDJES EKZISTUESE

MIRATOHET:
KRYETARI I BASHKISE
NURI BELBA

POZICIONI KADASTRAL I OBJEKTIT SH 1 : 1000

PLANIMETRIA SH 1 : 100

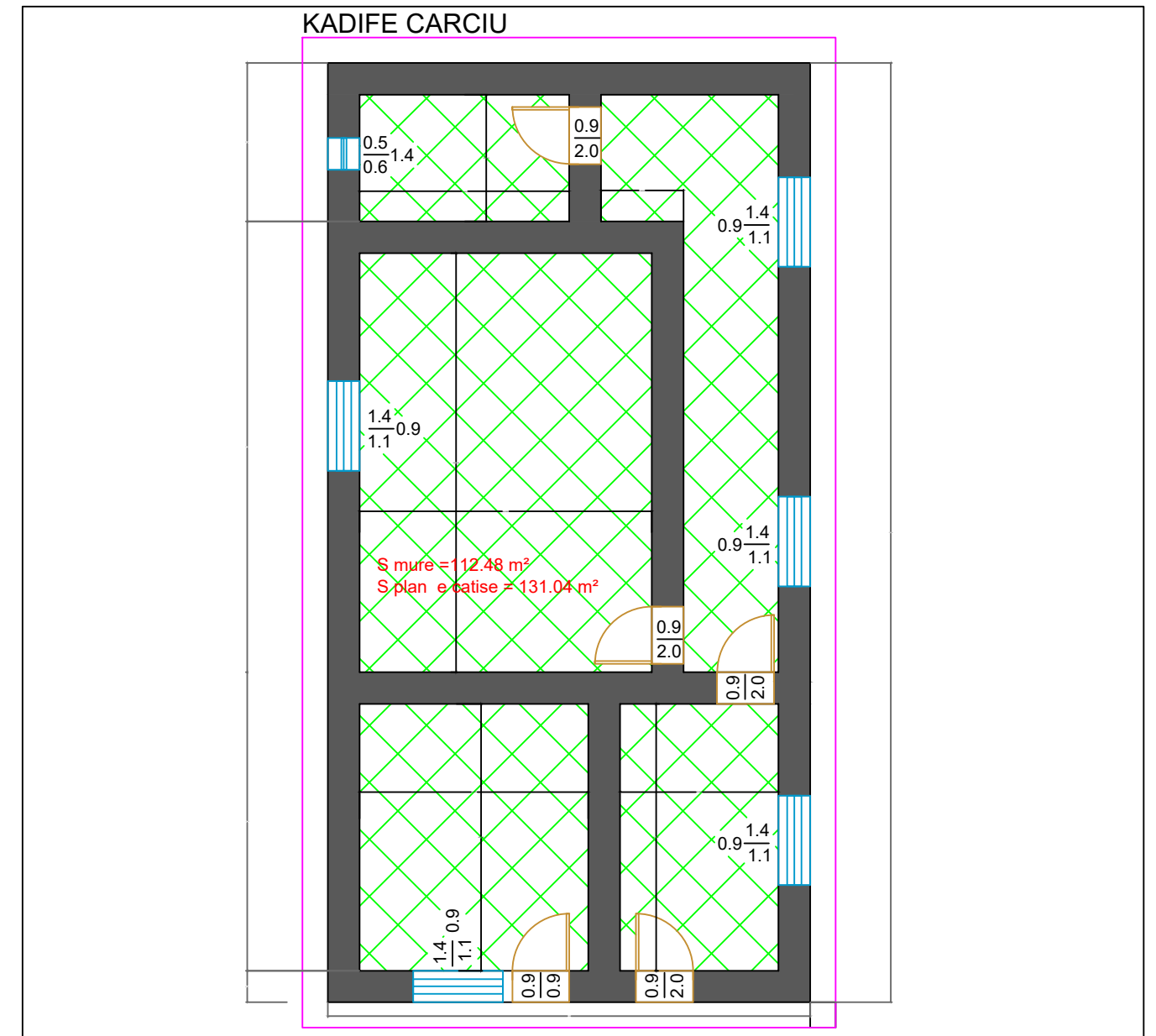
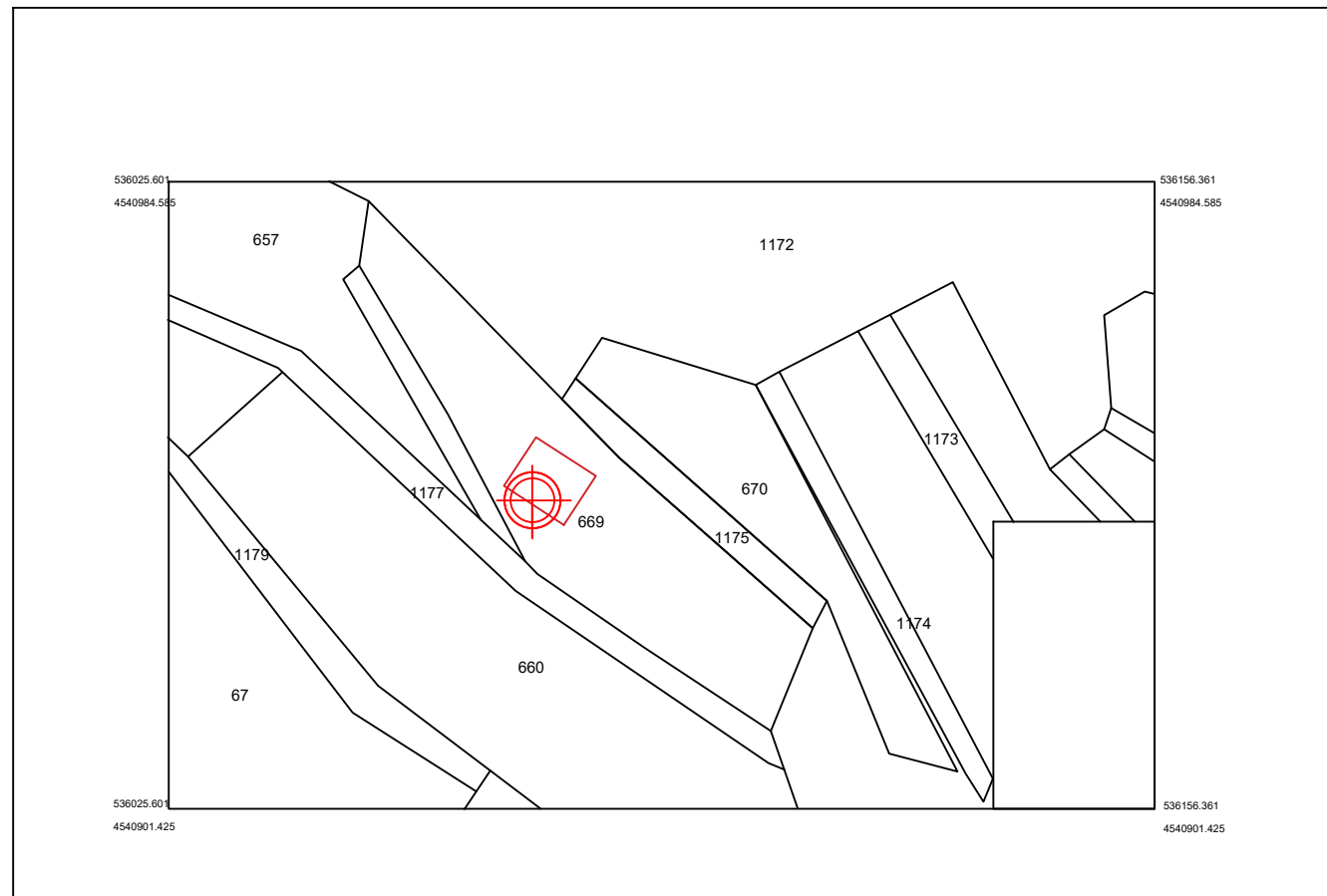

OBJEKTI I Znj.KADIFE CARCIU
shati : FARRET
Njesia Administrative : STRAVAJ
Bashkia: PRRENJAS
Zona kadastrale:1606
Indeksi i hartes :K-34-101-(254-D)

 OBJEKTI
Nr.Pasurise: 669/1

EMERTESA E OBJEKTIT DREJTORIA E PLANIFIKIMIT ZHVILLIMIT TE TERRITORIT DHE APLIKIMIT TE PROJEKTEVE		Nr.1
FAZA E PROJEKTIT :PROJEKT ZBATIMI		SHKALLA 1:1000
EMERTESA E OBJEKTIT:Permirsimi i banesave ekzistuese per komunitetet e varfera dhe te pafavorizuara		Dt. __/__/2022
SEKTORI I PLANIFIKIMIT,HARTIMIT DHE IMPLEMENTIMIT TE PROJEKTEVE		
	P.E.C Ing.Rexhep Beqo Specialist : Ing.Emin Biloshmi Specialist : Merita Balla	DREJTORI : ING.MERITA PALI

PLANVENDOSJE E BANESËS SË Z.ZAIM MALLUTA PËR APLIKIM NË PROGRAMIN " PËRMIRSIMI I BANESAVE EKZISTUESE PËR KOMUNITETE E VARFERA DHE TË PAFORIZUARA " SHKALLA .1:500

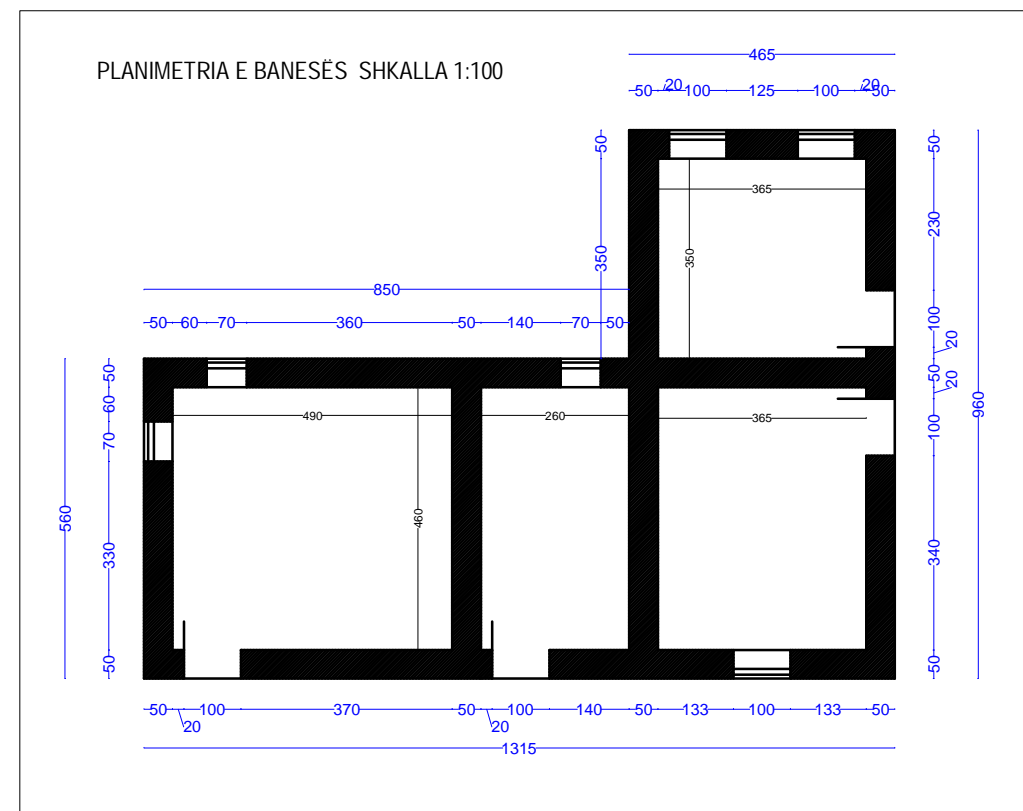
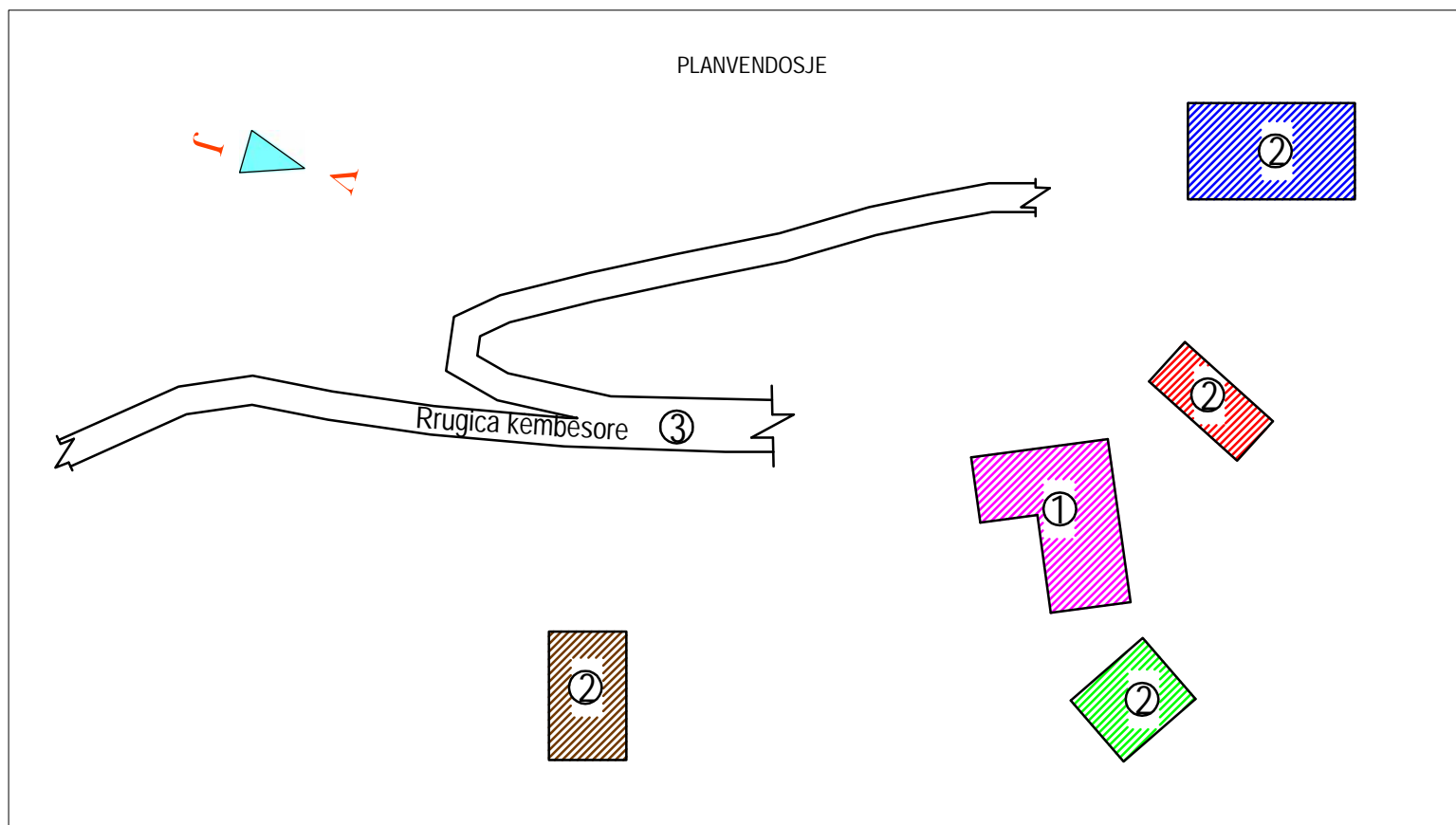

MIRATOI
KRYETARI BASHKISË
NURI BELBA

POZICIOANI KADASTRAL (FOTOGRAFIMI SATELITOR)

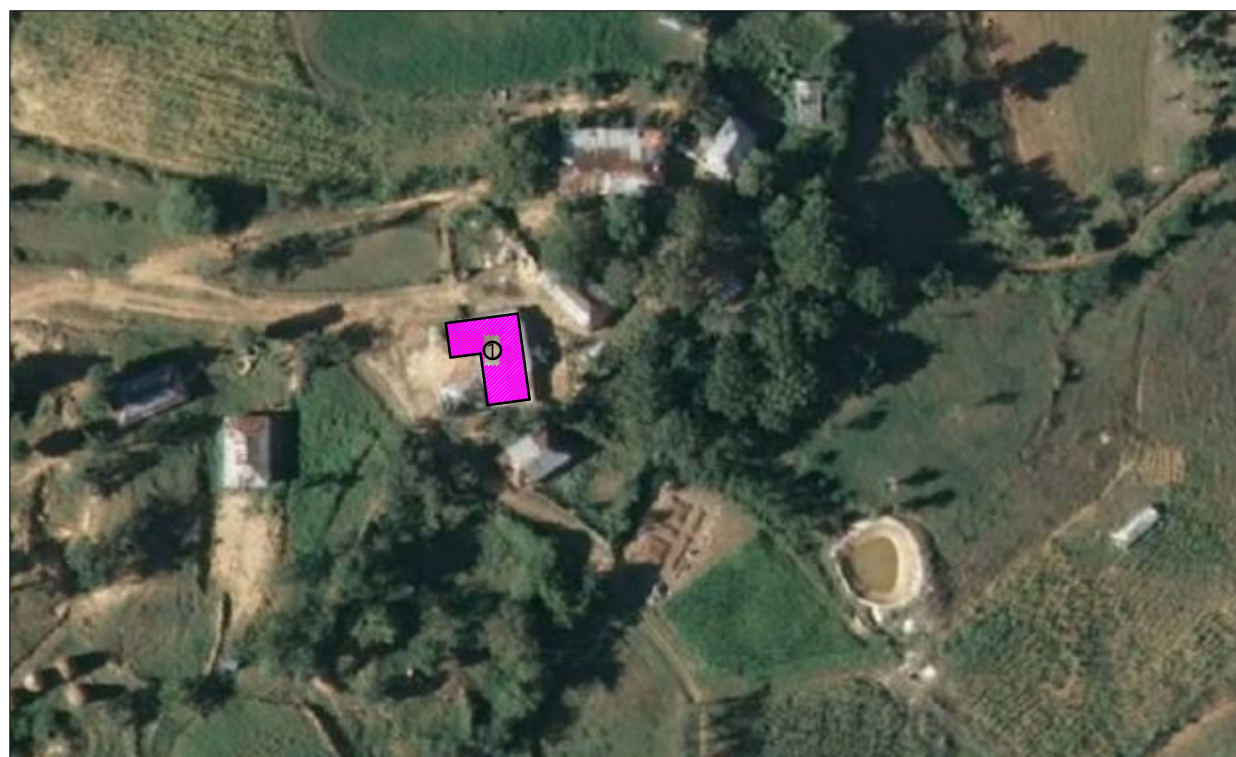

TREGUESIT E ZHVILLIMIT (NË BANESË)

- 1-Ndërtim çatie
- 2-Punime suvatimi, shtrim dyshejeje etj.

KUFIZIMET

- V- TOKË ARË
- J- TOKË ARË (RRUGICA KËMBËSORE
- L- BANESA PRIVATE
- P- BANESA PRIVATE

SHPJEGUES

- 1-BANESË E Z.ZAIM MALLUTA
- 2-BANESA PRIVATE
- 3-RRUGICA KËMBËSORE

BANESA E Z. ZAIM MALLUTA



BASHKIA PPRENJAS	DREJTORIA E PLANIFIKIMIT ZHVILLIMITET TERRITORIT DHE APLIKIMIT TË PROJEKTEVE	
	* PERMISIMI I BANESAVE EKZISTUESE PER KOMUNITETET E VARFERA DHE TE PAFORIZUARA *	
	EMERTIMI I OBJEKTIT: RIKONSTRUKSION I PJESEHEM I BANESAVE PRIVATE	Nr.FLETES
	PUNOI: Drejtorja e Urbanistikës Bashkia Përrenjas Dr.Ing.Merita Pali P/urbanistikës Ing.Merita Haxhiu	
		SHKALLA 1:500

PLANVENDOSJE E BANESËS SË Znj.MINE BARDHO PËR APLIKIM NË PROGRAMIN " PËRMIRSIM I BANESAVE EKZISTUESE PËR KOMUNITETE E VARFERA DHE TË PAFORIZUARA " SHKALLA 1:500

MIRATOI
KRYETARI BASHKISË
NURI BELBA

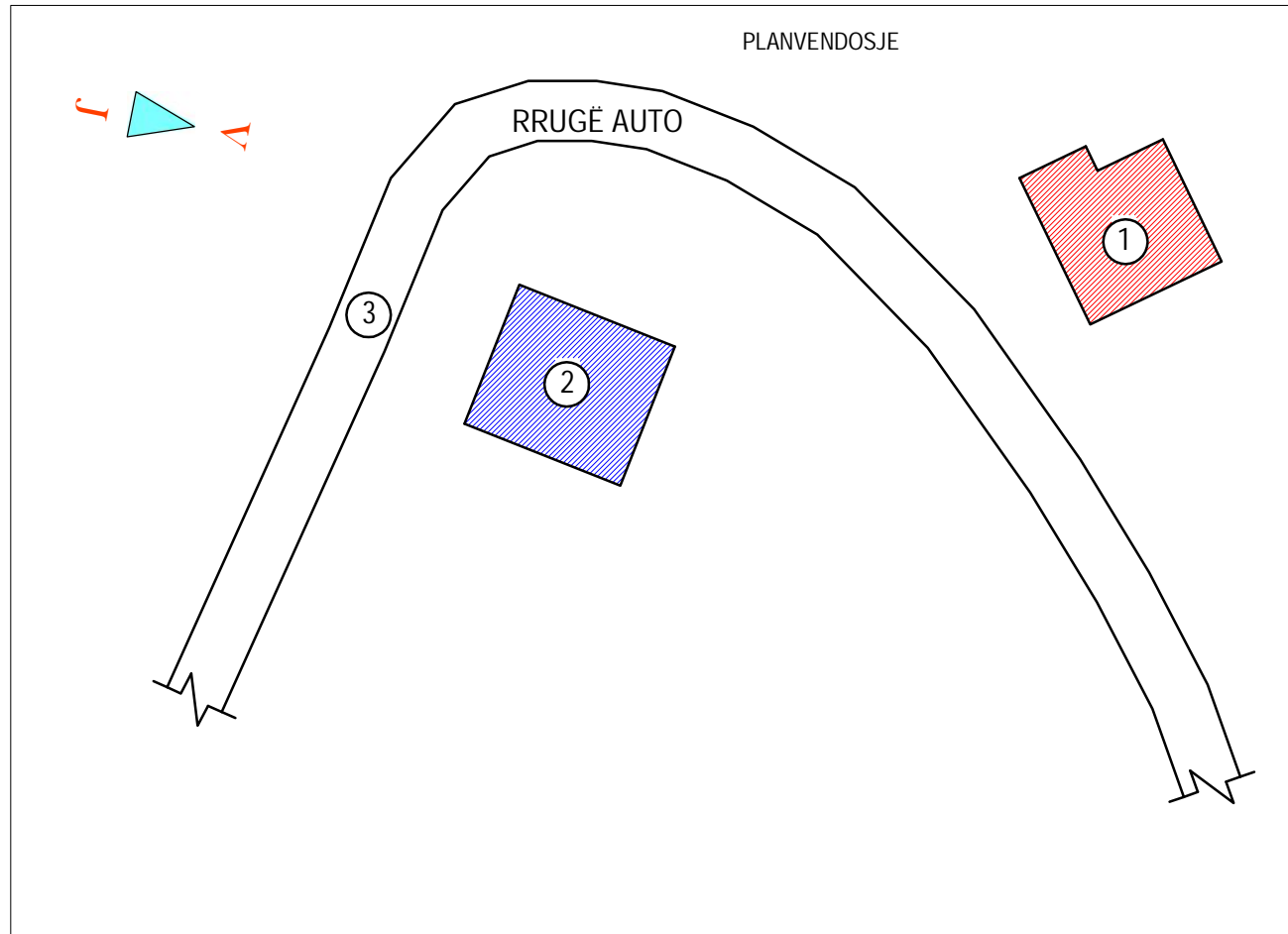

POZICIOANI KADASTRAL (FOTOGRAFIMI SATELITOR)



KUFIZIMET

- V- TOKË ARË
- J- RRUGË AUTO
- L- TOKË ARË
- P- BANESA PRIVATE

SHPJEGUES

- 1- BANESË E Znj.MINE BARDHO
- 2-BANESË PRIVATE
- 3-RRUGË AUTO

PLANIMETRIA E BANESËS SHKALLA 1:100

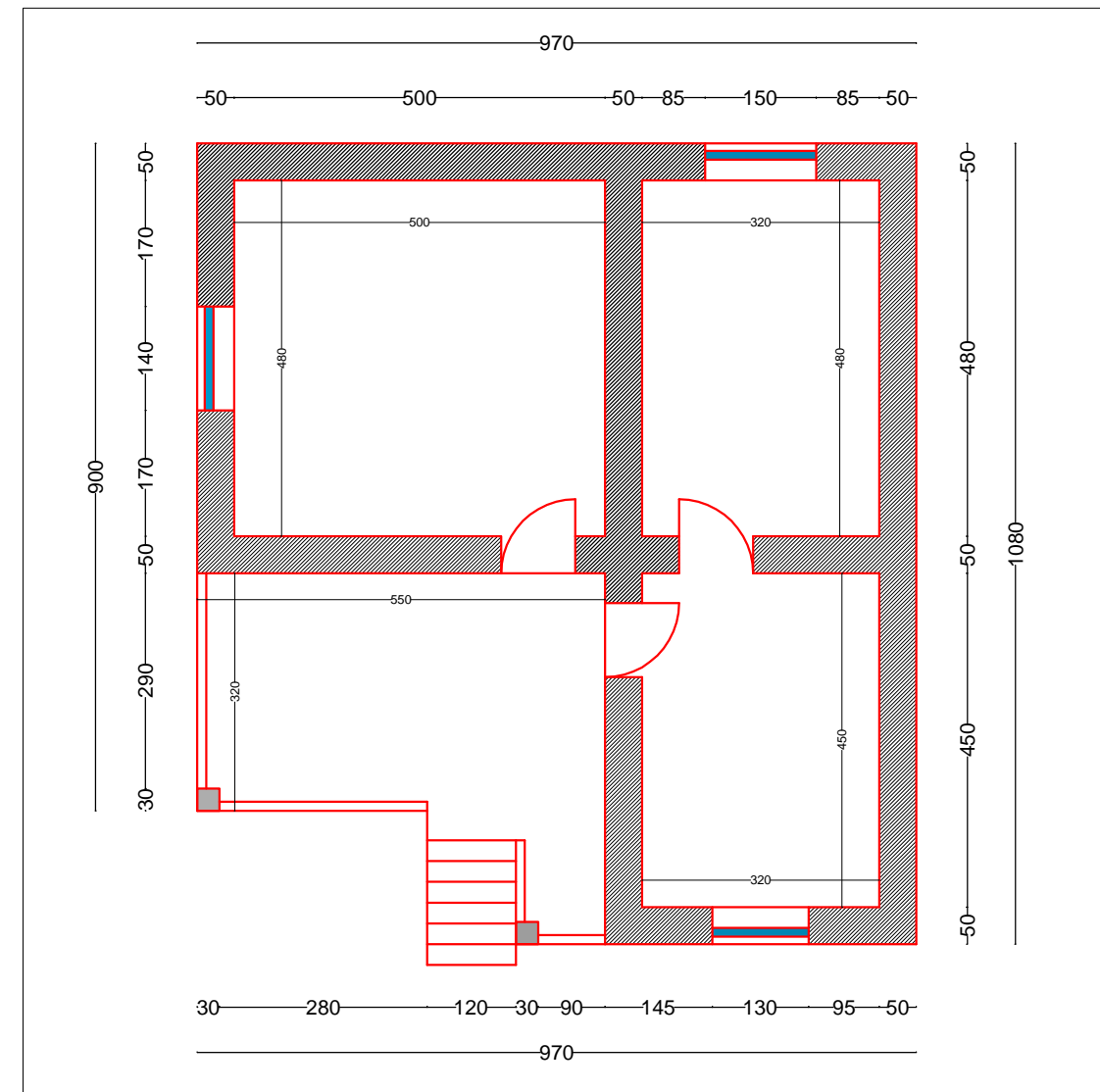

TREGUESIT E ZHVILLIMIT (NË BANESË)

- 1-Ndërtim çatie
- 2-Punime suvatimi etj.

BASHKIA PRRENJAS	DREJTORIA E PLANIFIKIMIT ZHVILLIMIT TERRITORIT DHE APLIKIMIT TË PROJEKTEVE	
	" PERMISIMI I BANESAVE EKZISTUESE PER KOMUNITETET E VARFERA DHE TE PAFORIZUARA "	
	EMERTIMI I OBJEKTIT: RIKONSTRUKSION I PJESESHEM I BANESAVE PRIVATE	Nr.FLETES
	PUNOI: Drejtorja e Urbanistikës Bashkia Përrenjas Dr.Ing.Merita Paji P/urbanistikës Ing.Merita Haxhiu	
		SHKALLA 1:500

PLANVENDOSJE DHE PLANIMETRI E GJENDJES EKZISTUESE

MIRATOHET: KRYETARI I BASHKISE NURI BELBA

POZICIONI KADASTRAL I OBJEKTIT SH 1 : 1000

PLANIMETRIA SH 1 : 100

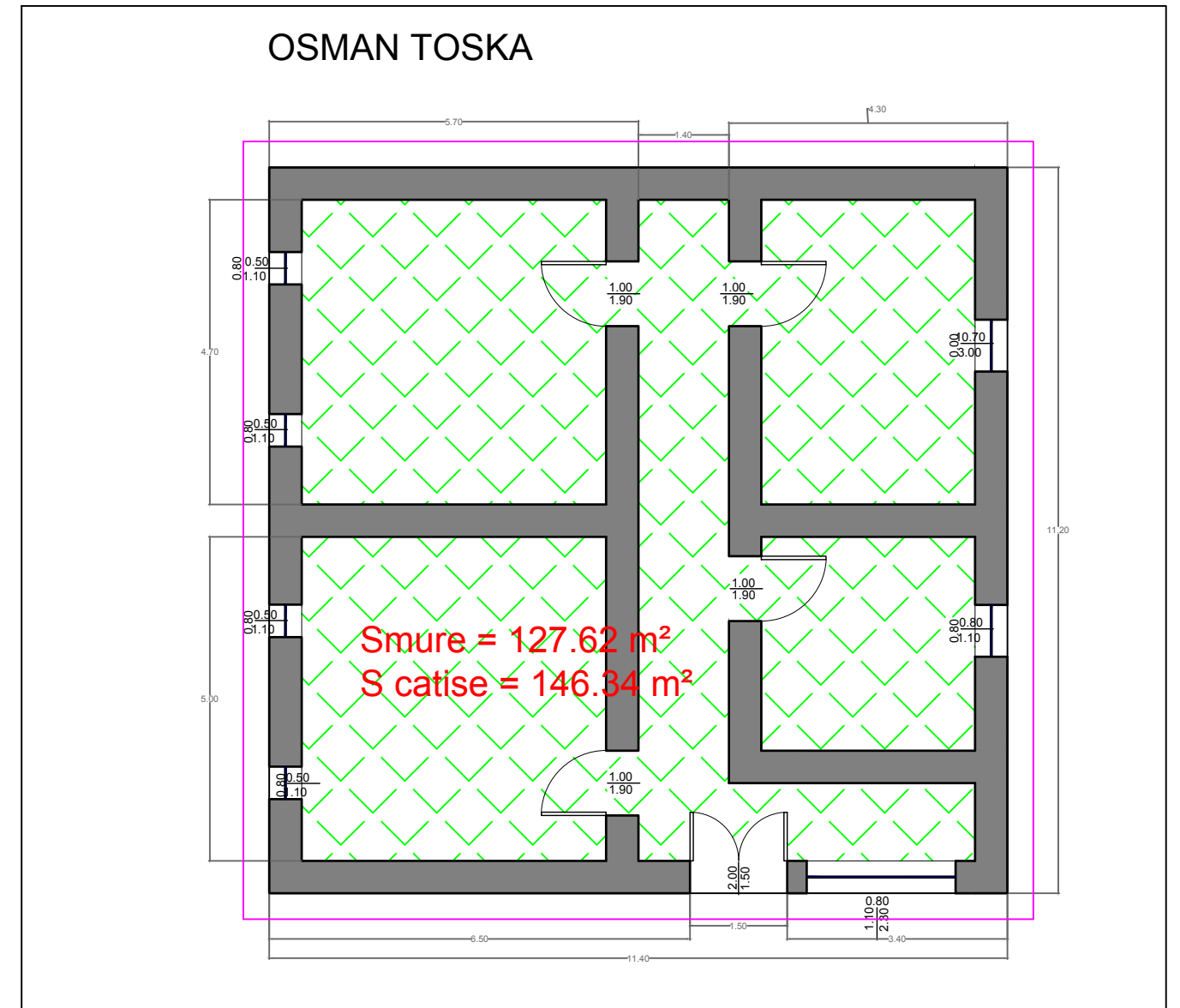
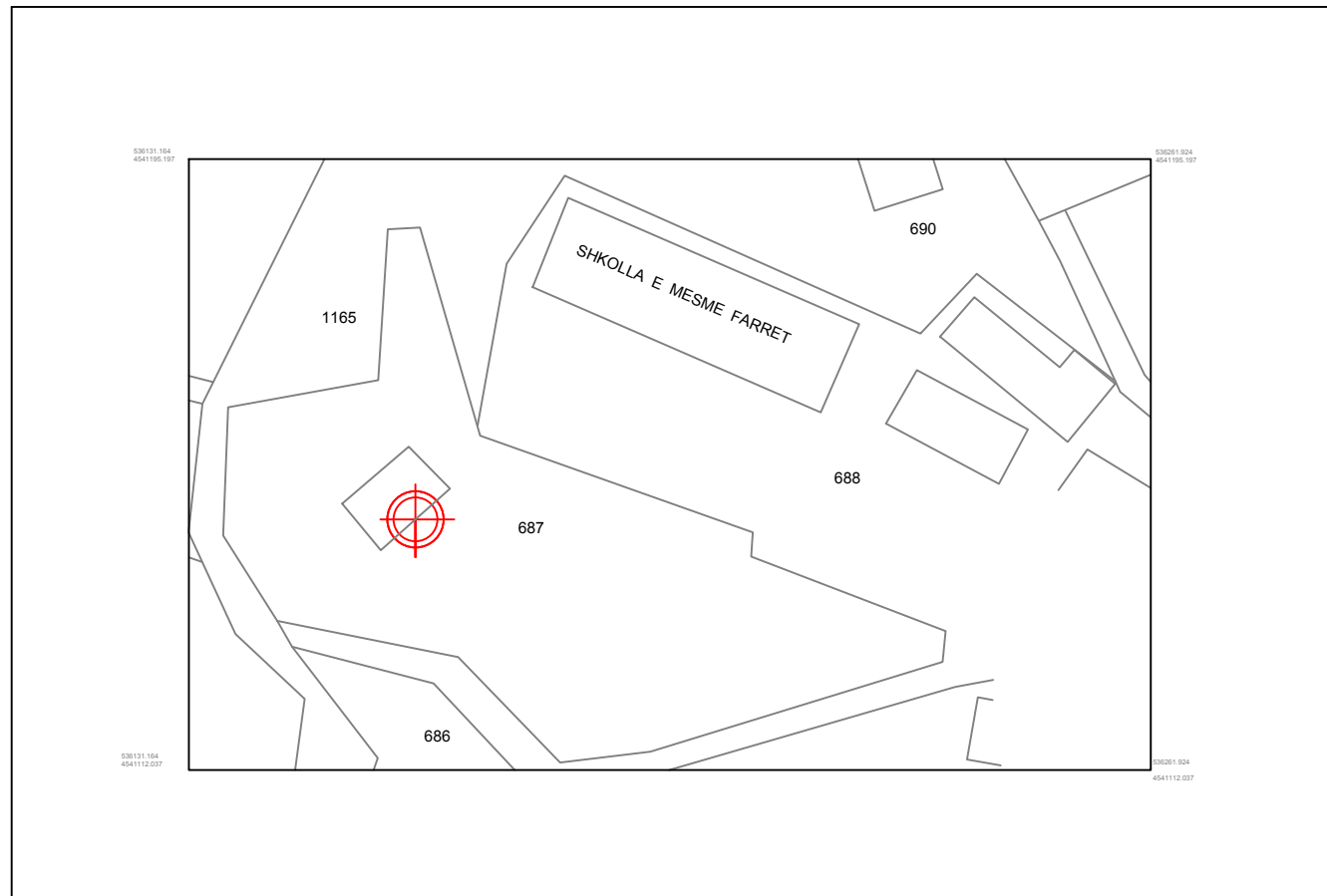

OBJEKTI I Z.OSMAN TOSKA
shati : FARRET
Njesia Administrative : STRAVAJ
Bashkia: PRRENJAS
Zona kadastrale:1606
Indeksi i hartes :K-34-101-(254-D)

 **OBJEKTI**
Nr.Pasurise 687

EMERTESA E OBJEKTIT DREJTORIA E PLANIFIKIMIT ZHVILLIMIT TE TERRITORIT DHE APLIKIMIT TE PROJEKTEVE		Nr.1
FAZA E PROJEKTIT :PROJEKT ZBATIMI		SHKALLA 1:1000
EMERTESA E OBJEKTIT:PERMIRESIM I KUSHTEVE TE BANIMIT TE KOMUNITETEVE TE PAFAVORIZUARA		Dt._/03/2022
SEKTORI I PLANIFIKIMIT,HARTIMIT DHE IMPLEMENTIMIT TE PROJEKTEVE		
Specialist : Ing.Emin Biloshmi	DREJTORI : ING.MERITA PALI	
Specialist : Merita Balla		

PLANVENDOSJE E BANESËS SË Znj.BUKURIE KUKA PËR APLIKIM NË PROGRAMIN " PËRMIRSIM I BANESAVE EKZISTUESE PËR KOMUNITETE E VARFERA DHE TË PAFORIZUARA " SHKALLA .1:500

MIRATOI
KRYETARI BASHKISË
NURI BELBA

PLANIMETRIA E BANESËS SHKALLA 1:100

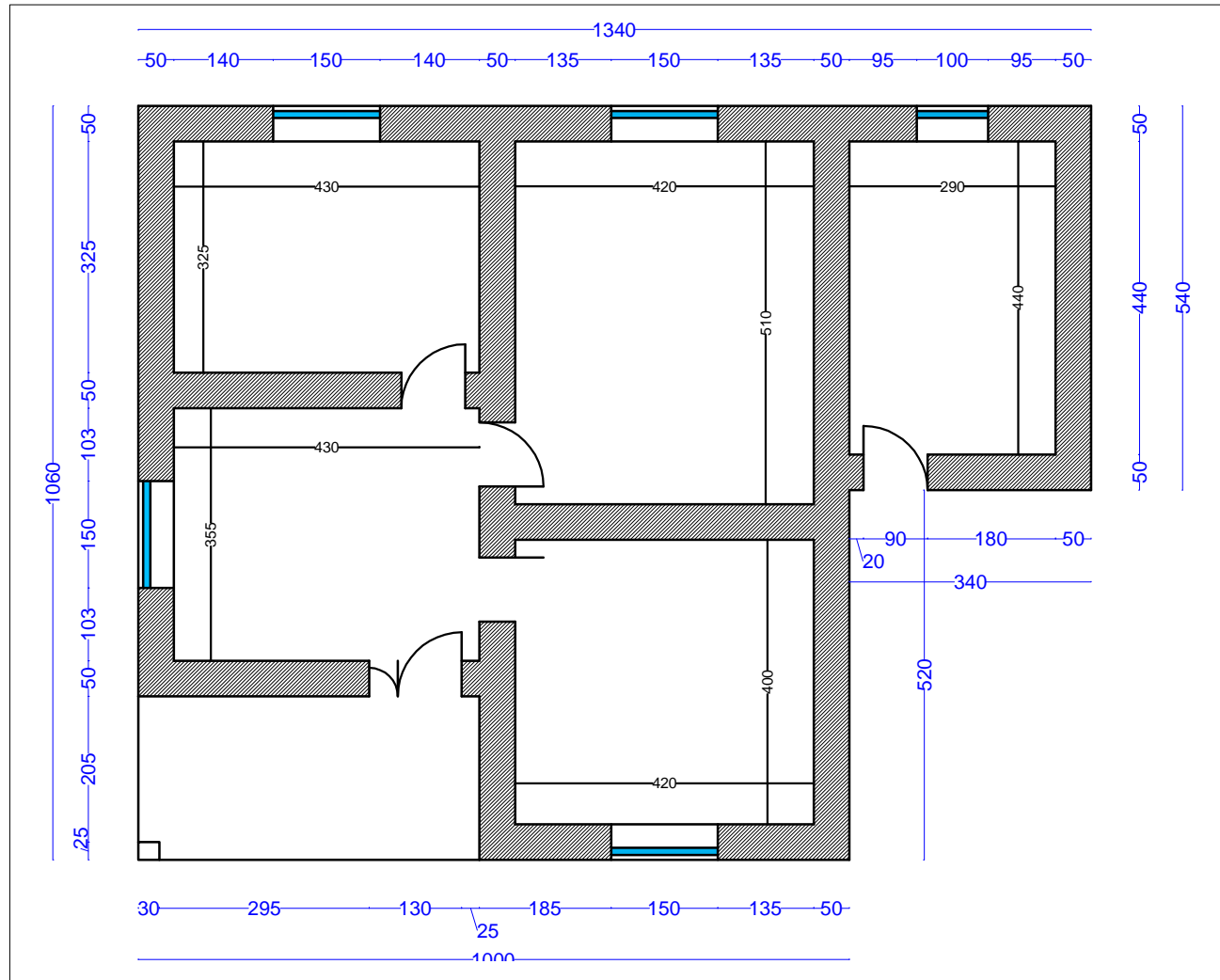

PLANVENDOSJE

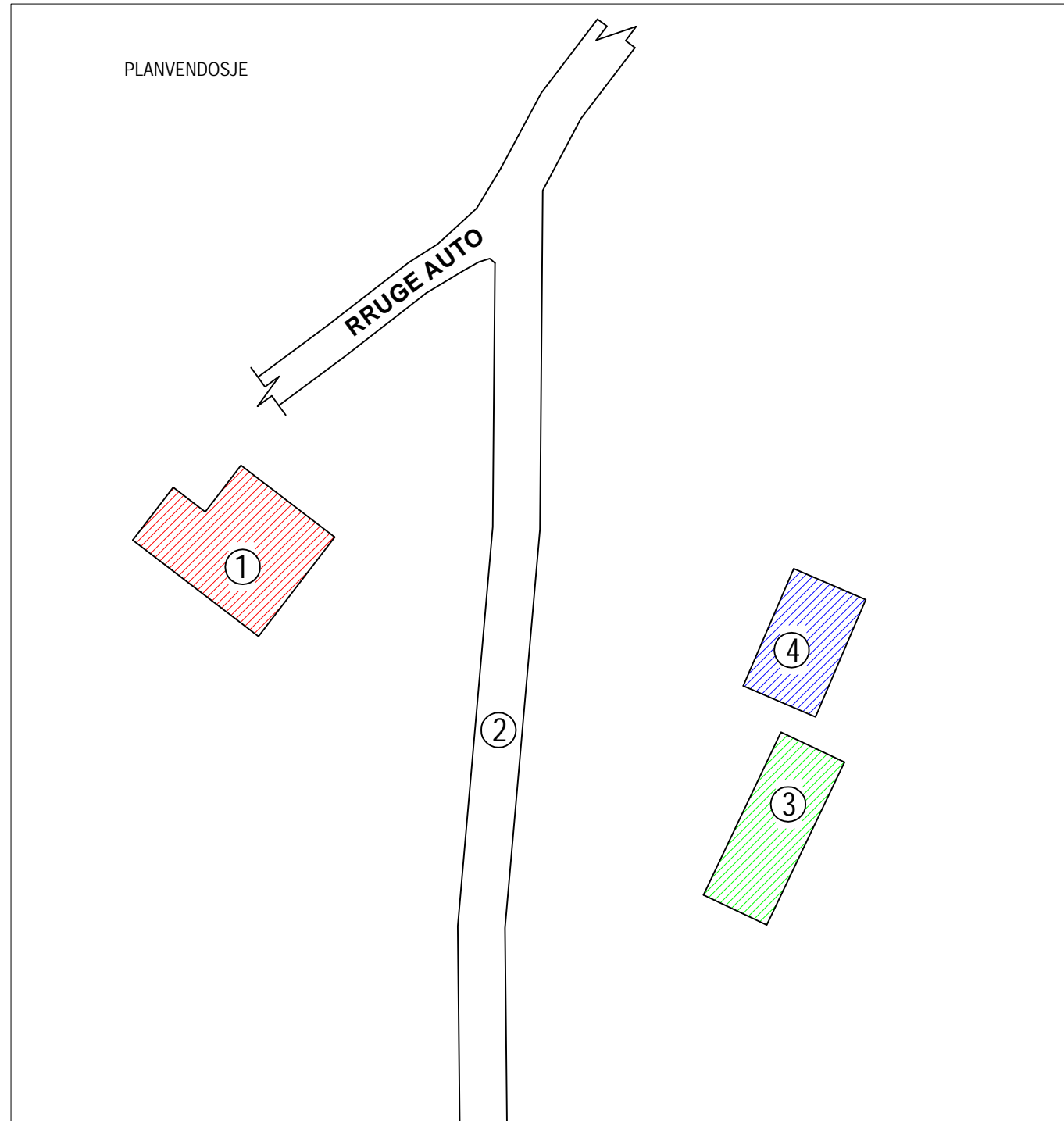

POZICIOANI KADASTRAL (FOTOGRAFIMI SATELITOR)



TREGUESIT E ZHVILLIMIT (NË BANESË)

- 1-Ndërtim çatie
- 2-Punime suvatimi, etj.

KUFIZIMET

- V-RRUGE AUTO
- J-TOKË ARË
- L-TOKË ARË

SHPJEGUES

- 1-BANESE E Znj. Bukurie Kuka
- 2-Rrugë auto
- 3- Banesë private
- 4-Banesë private

BASHKIA PREENJAS		DREJTORIA E PLANIFIKIMIT ZHVILLIMIT TERRITORIT DHE APLIKIMIT TË PROJEKTEVE	
" PERMISIMI I BANESAVE EKZISTUESE PER KOMUNITETET E VARFERA DHE TË PAFORIZUARA "			
EMERTIMI I OBJEKTIT: RIKONSTRUKSION I PJESESHEM I BANESAVE PRIVATE			Nr.FLETES
PUNOI: Drejtorja e Urbanistikës Bashkia Preenjas Dr.Ing.Merita Pali P/urbanistikës Ing.Merita Haxhiu			
SHKALLA 1:500			

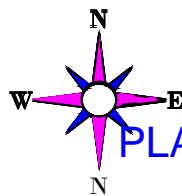

PLAN VENDOSJE DHE PLANIMETRI E BANESES 1 KT Z.KISMET DOKUZI

FSHATI FARRET , NJESIA ADM .STRAVAJ BASHKIA PRRENJAS.

MIRATOHET
KRYETARI BASHKISE
NURI BELBA

Digitally signed by Nuri Belba
Date: 2023.08.15 14:47:05 +02'00'

ORTOFOTO E BANESES



PLANIMETRIA E BANESES SH 1: 100

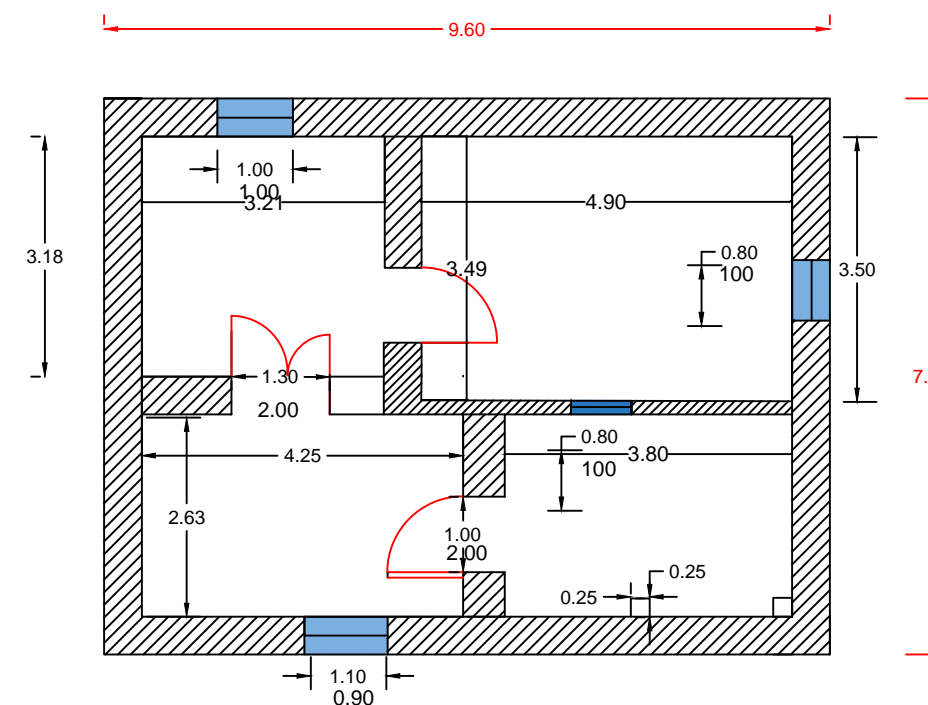

Hk-2.60 ml



FOTO E BANESES

Digitally signed by Kastriot Begaj
Date: 2023.08.15 13:53:23 +02'00'

Fshati: FARRET Njesia Administrative STRAVAJ B Prrenjas
Zona Kadastrale: 3522
Indeksi i Hartes: K-34-102-195-B
OBJEKTI : Banese 1 kt

BASHKIA PRRENJAS		DREJTORIA E PLANIFIKIMIT, ZHVILLIMIT TE TERRITORIT DHE APLIKIMIT TE PROJEKTEVE	
	FAZA E PROJEKTTIT :PROJEKT ZBATIMI		
	EMERTESA OBJEKTIT: "PERMISIM I KUSHTEVE TE BANIMIT TE KOMUNITETEVE TE PAFAVORIZURA"	SH-1:1000	
	SEKTORI I PLANIFIKIMIT HARTIMIT DHE IMPLEMENTIMI I PROJEKTEVE	Dt. __/__/2023	
Dr Ing Merita Pali Pergj. Ing Merita Balla P.Z.Projekteve Emin Biloshmi Sp Mislim Hana			

PLANIMETRIA DHE PLAN VENDOSJA E E BANESES 2 KT E Znj .FIDARIE ÇUKU RRAJCE FUSHE ,NJESIA ADMINISTRATIVE RRAJCE BASHKIA PRRENJAS . ZONA KADASTRALE 3203 Nr Pasurise 273/2 SH 1:500

Nuri Belba
Digitally signed by Nuri Belba
Date: 2023.08.15 14:47:05 +02'00'

MIRATOHET
KRYETARI BASHKISE
NURI BELBA

PLANIMETRIA E BANESES 2 KTSH 1:125

BANESE 2 KT Znj FIDARIE ÇUKU RRAJCE SUTAJ NJESIA ADM., RRAJCE BASHKIA PRRENJAS KATI I PARE

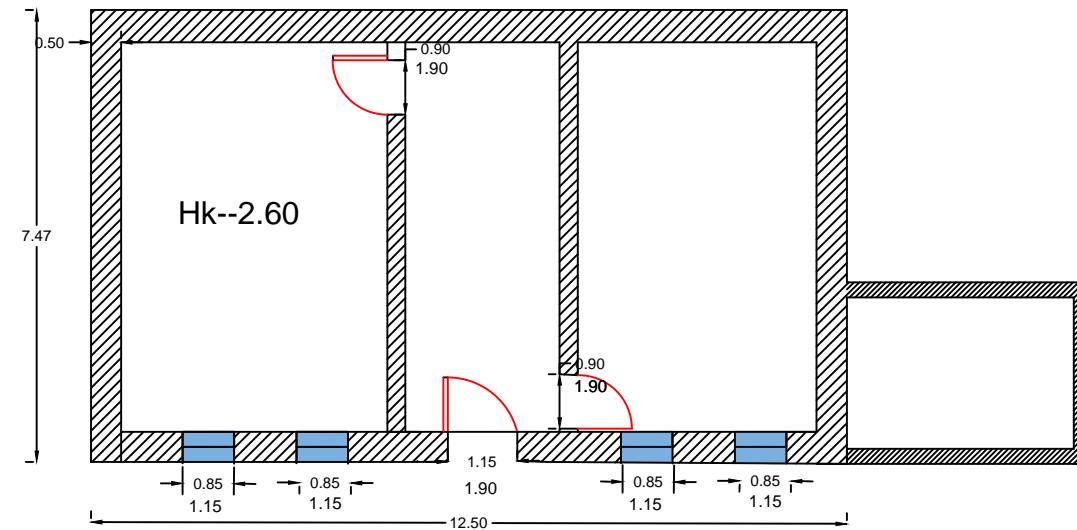

BANESE 2 KT Znj FIDARIE ÇUKU RRAJCE SUTAJ NJESIA ADM., RRAJCE BASHKIA PRRENJAS KATI I DYTE

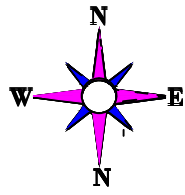
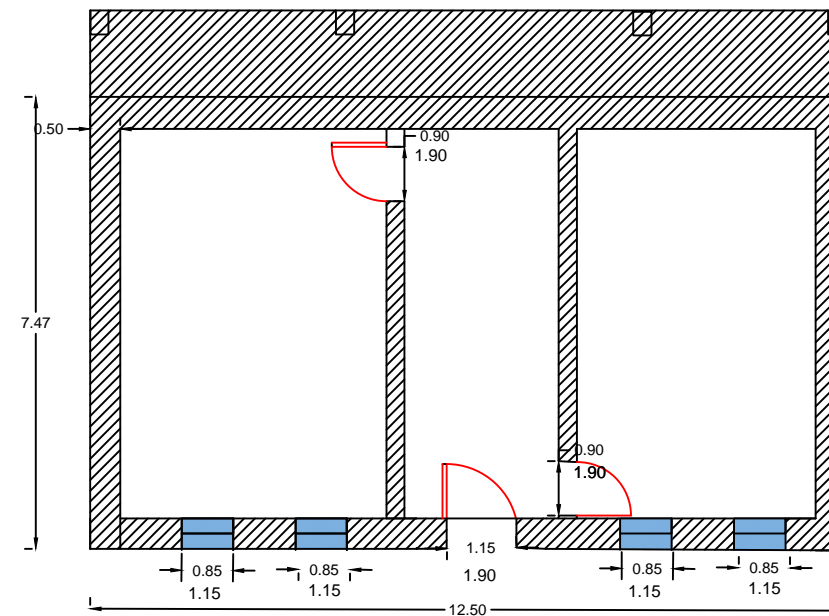

PERMIRESIMI I KUSHTEVE TE BANIMIT



Kastriot Begaj
Digitally signed by Kastriot Begaj
Date: 2023.08.15 13:53:23 +02'00'

POZICIONI KADASTRAL

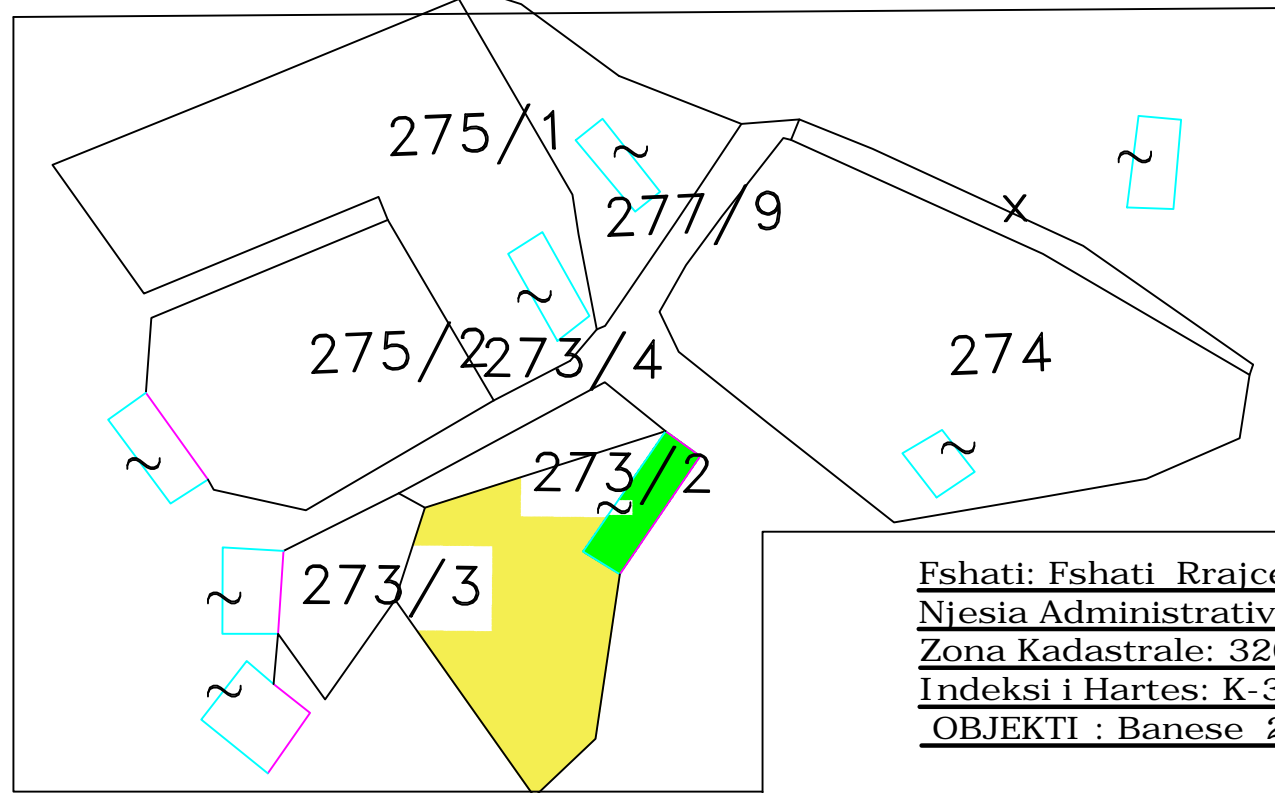

Fshati: Fshati Rrajce FUSHE
Njesia Administrative Rrajce B Prrenjas
Zona Kadastrale: 3203
Indeksi i Hartes: K-34-102-195-D
OBJEKTI : Banese 2 kt

BASHKIA PRRENJAS		DREJTORIA E PLANIKIFIKIMIT, ZHVILLIMIT TE TERRITORIT DHE APLIKIMIT TE PROJEKTEVE	
REPUBLICA E SHQIPERISE	FAZA E PROJEKTTIT :PROJEKT ZBATIMI		
	EMERTESA OBJEKTIT: "PERMISIM I KUSHTEVE TE BANIMIT TE KOMUNITETEVE TE PAFAVORIZURA"		SH-1:1000
BASHKIA PRRENJAS	SEKTORI I PLANIFIKIMIT HARTIMIT DHE IMPLEMENTIMI I PROJEKTEVE		Dt. ___/___/2023
	Dr Ing Merita Pali		
	Pergj.Ing Merita Balla P.Z/Projekteve Ing Emin Blloshmi Sp Mislim Hana		

PLAN VENDOSJE DHE PLANIMETRI E BANESES 1 KT Z.ZAIM ÇAKO RRAJCE FUSHE

NJESIA ADM. RRAJCE BASHKIA PRRENJAS. (ORTOFOTO)

Nr .Pasurise 2/128

PERMIRESIMI I KUSHTEVE TE BANIMIT

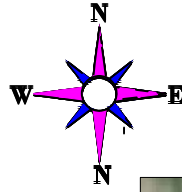

POZICIONI KADASTRAL

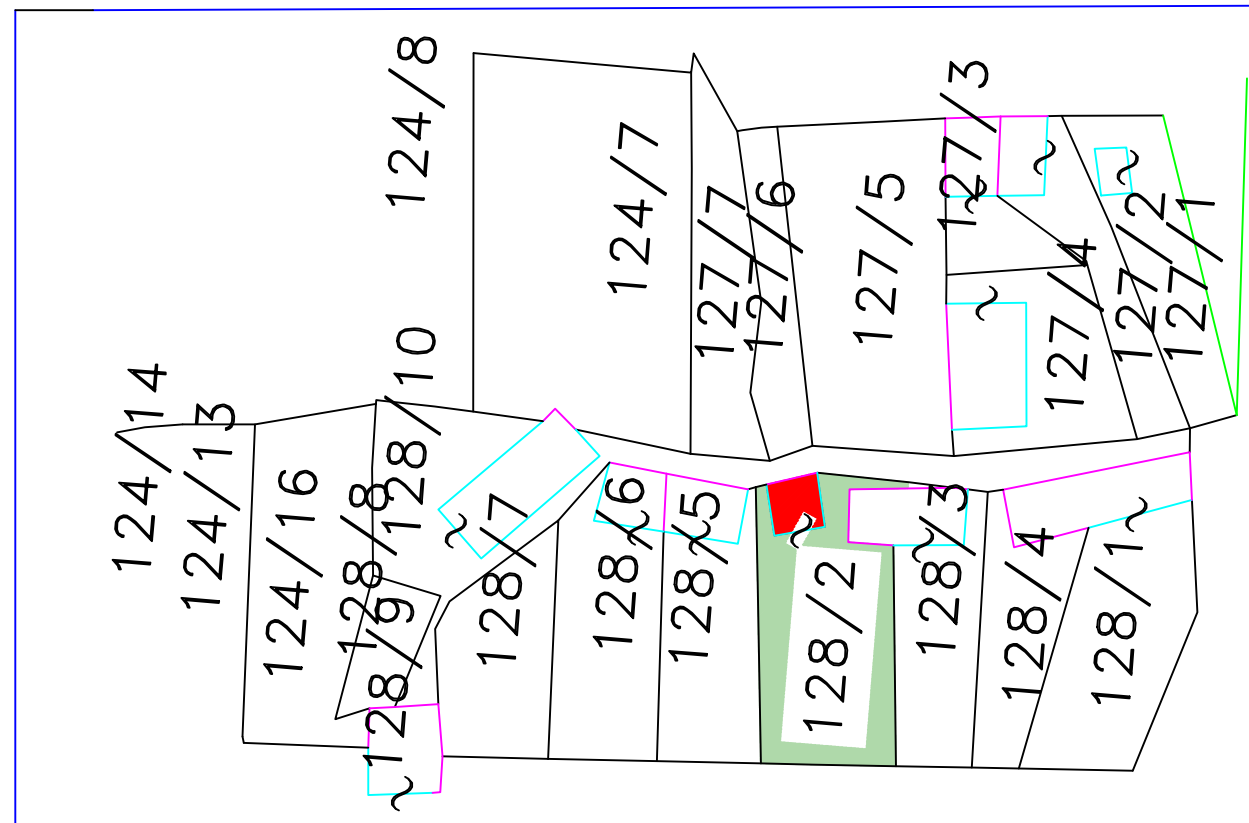

MIRATOHET
KRYETARI BASHKISE

NURI BELBA

Digitally signed by Nuri Belba
Date: 2023.08.15 14:47:05 +02'00'

PLANIMETRIA E BANESES SH 1:100

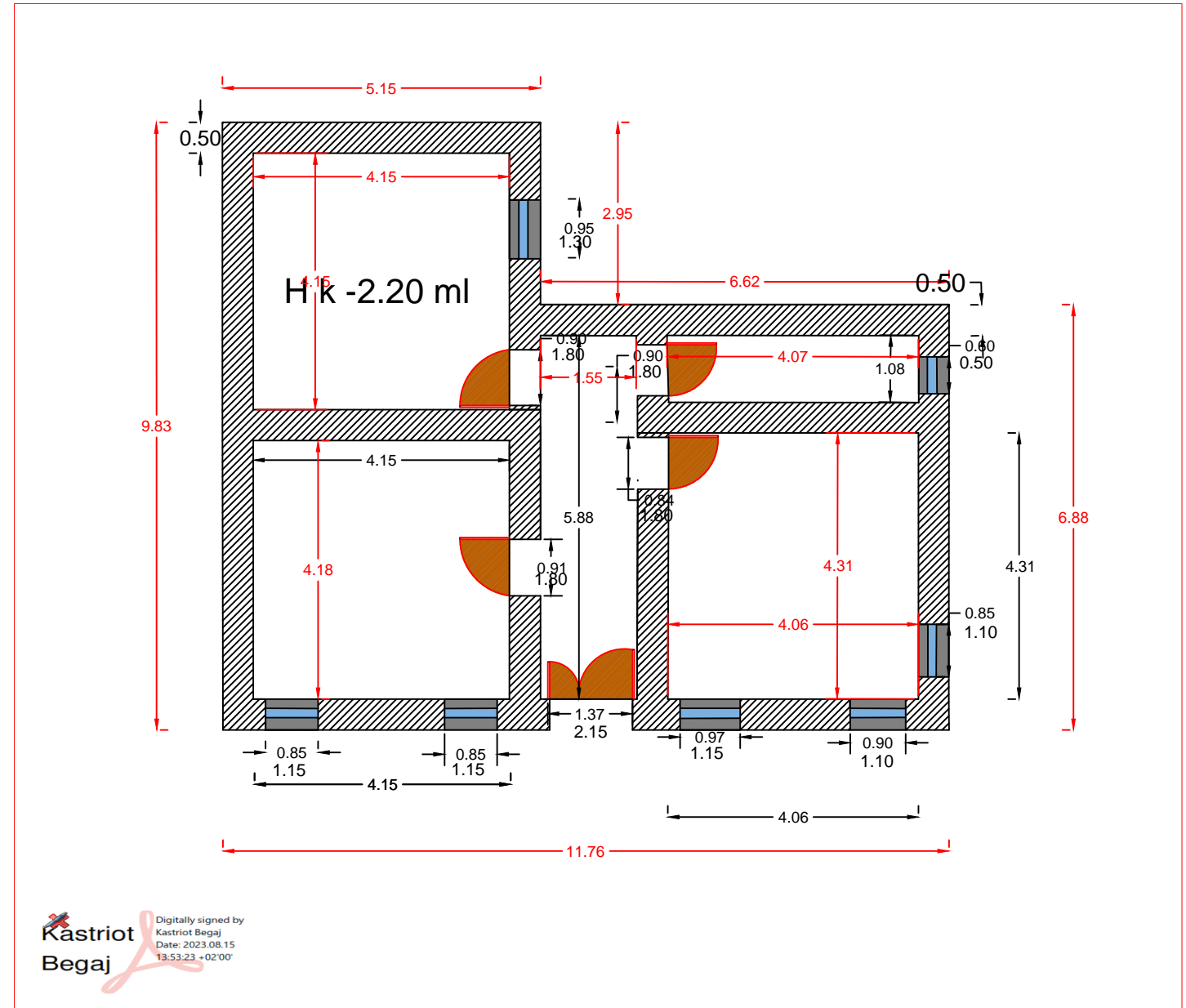

Digitally signed by Kastriot Begaj
Date: 2023.08.15 13:53:23 +02'00'

Fshati: Fshati Rrajce FUSHE
Njesia Administrative Rrajce B Prrenjas
Zona Kadastrale: 3203
Indeksi i Hartes: K-34-102-195-B
OBJEKTI : Banese 1 kt

BASHKIA PRRENJAS		DREJTORIA E PLANIKIFIKIMIT, ZHVILLIMIT TE TERRITORIT DHE APLIKIMIT TE PROJEKTEVE	
REPUBLICA E SHQIPERISE	FAZA E PROJEKTTIT :PROJEKT ZBATIMI	SH-1:1000	
	EMERTESA OBJEKTTIT: "PERMISIM I KUSHTEVE TE BANIMIT TE KOMUNITETEVE TE PAFAVORIZURA"	Dt. / / 2023	
	SEKTORI I PLANIKIFIKIMIT HARTIMIT DHE IMPLEMENTIMI I PROJEKTEVE		
	Dr Ing Merita Pali Pergj. Ing Merita Balla Sp Mislim Hana		

PLAN VENDOSJE

E BANESES SE znj MERISHA COLLAKU,PER APLIKIMIN NE PROGRAMIN "Permirsimi i banesave ekzistuese per komunitetet e varfera dhe te pafavorizuara"
BASHKIA PRRENJAS

Vendndodhja: **SUTAN, Nj. A. RRAJCE**
Bashkia: **Prrenjas**

MIRATOI :
KRYETARI I BASHKISE
NURI BELBA

Pozicioni Kadastral i objektit
Shkalla 1 : 1000

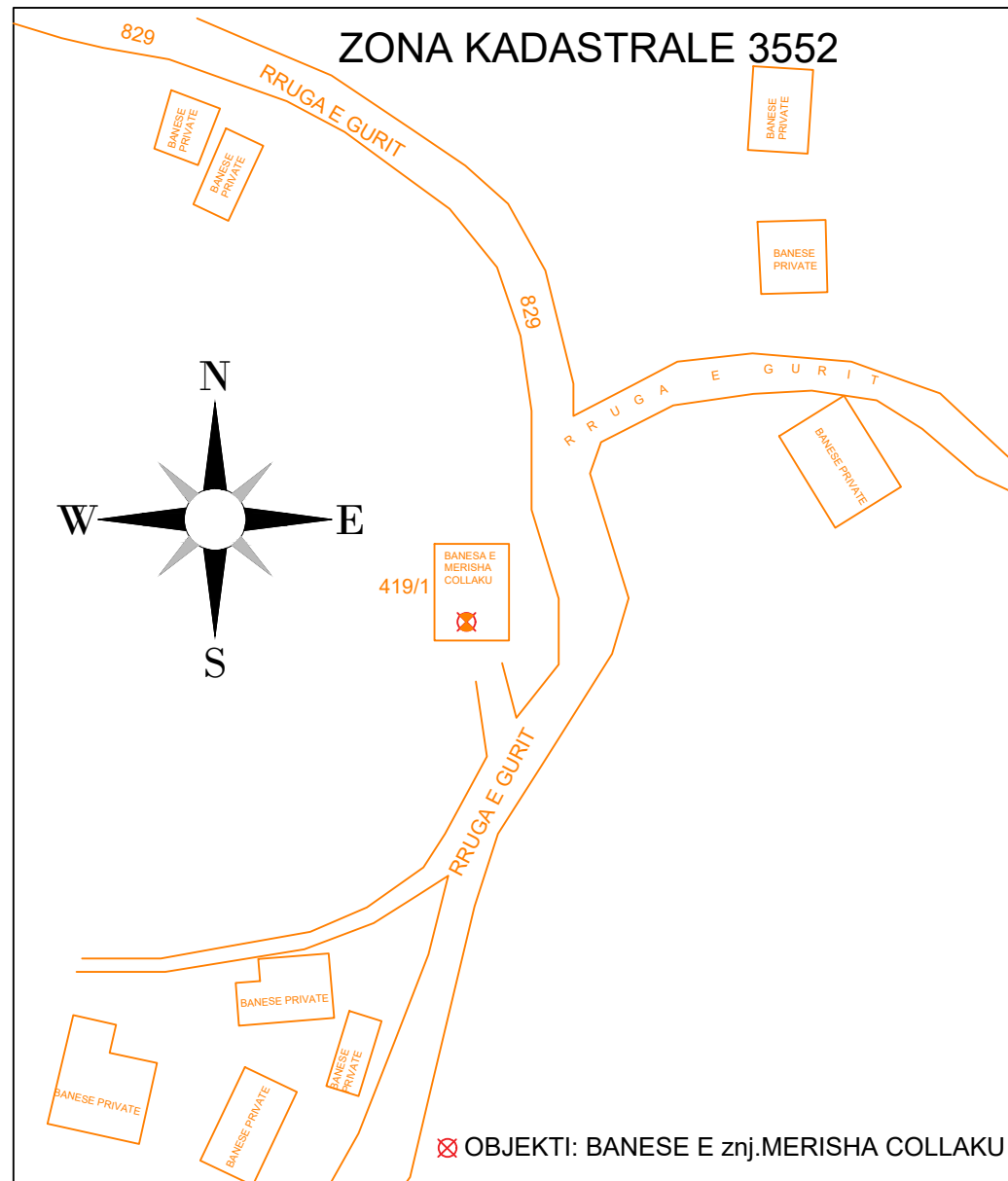

PLANIMETRIA E BANESES
Shkalla 1 : 100

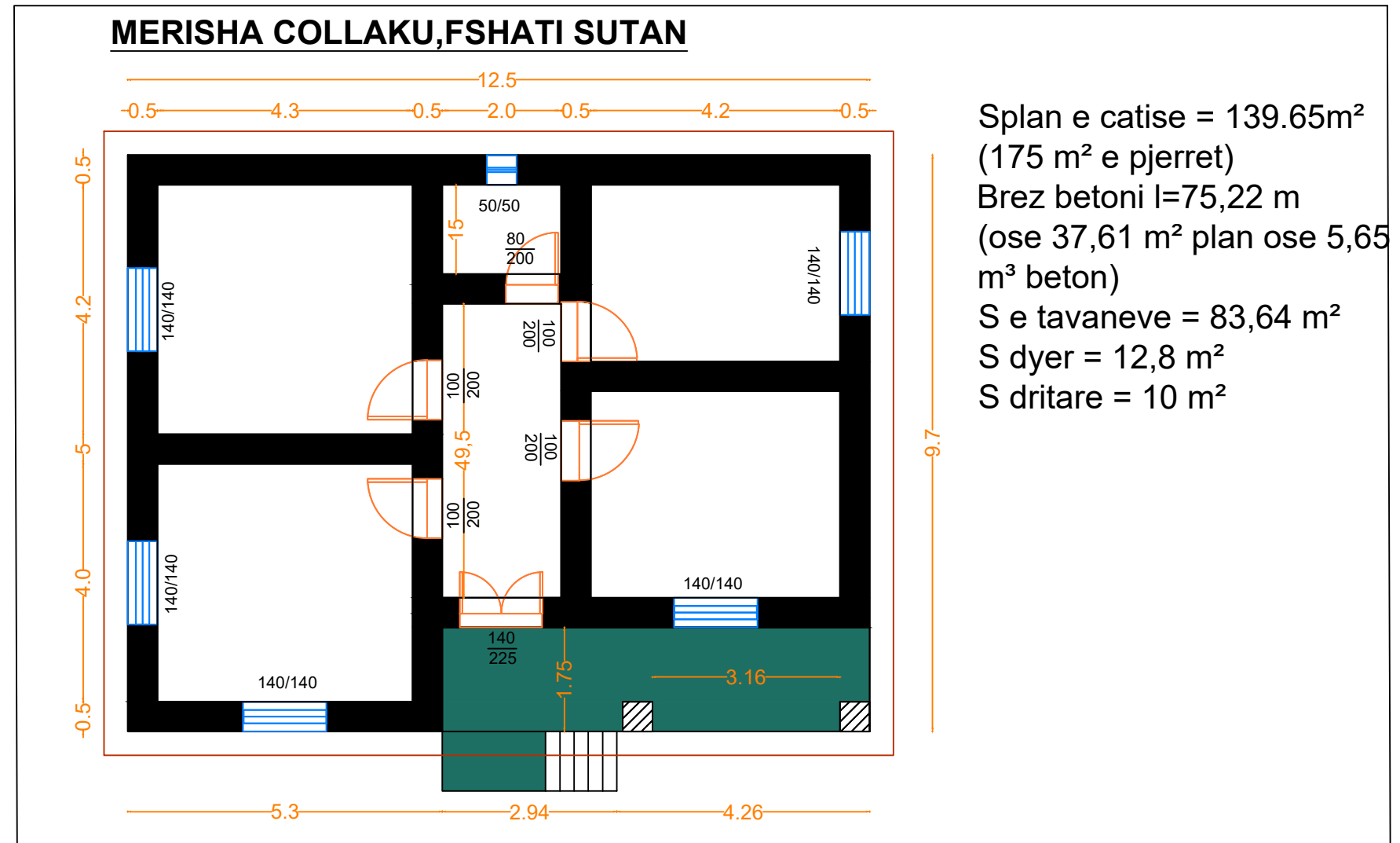

KUFIZIMET E PLAN VENDOSJES:

1. Veri : Rruga e GURIT, 2. Jug : Banesa private,
3. Lindje-Vazhdimi i rruges se GURIT
4. Perendim : Prona private.

SHENIM : Kjo planvendosje perdoret vetem per qellimin e aplikimit ne programin "Permirsimi i banesave ekzistuese per komunitetet e varfera dhe te pafavorizuara" per vitin 2023. Plan Vendosja hartohet ne 3 Kopje

Data e krijimit : ___/01/2023

EMERTESA E OBJEKTIT : "Permirsimi i banesave ekzistuese per komunitetet e varfera dhe te pafavorizuara"		
FAZA E PROJEKTIT : PROJEKT ZBATIMI		Nr 1
EMERTESA E FLETES: DETAJE DHE SPECIFIKIME		SH 1 :
POROSITESI - BASHKIA PRRENJAS	GRUPI PROJEKTIMIT P.E.C Ing.Rexhep Beqo Spec.ing.Emin Blloshmi Pergj.Spec.Merita Balla	Miratoi: Dr Ing.Merita Pali
		Dt. ___/01/2023

PLAN VENDOSJE

MIRATOI :
KRYETARI I BASHKISE
NURI BELBA

E BANESES SE z.SELAJDIN CEKREZI,PER APLIKIMIN NE PROGRAMIN "Permirsimi i banesave ekzistuese per komunitetet e varfera dhe te pafavorizuara"
BASHKIA PRRENJAS

Vendndodhja: SUTAN, Nj.A RRAJCE
Bashkia: Prrenjas

PLANIMETRIA E BANESES z.SELAJDIN CEKREZI
Shkalla 1 :100

Pozicioni Kadastral i objektit
Shkalla 1 : 1000

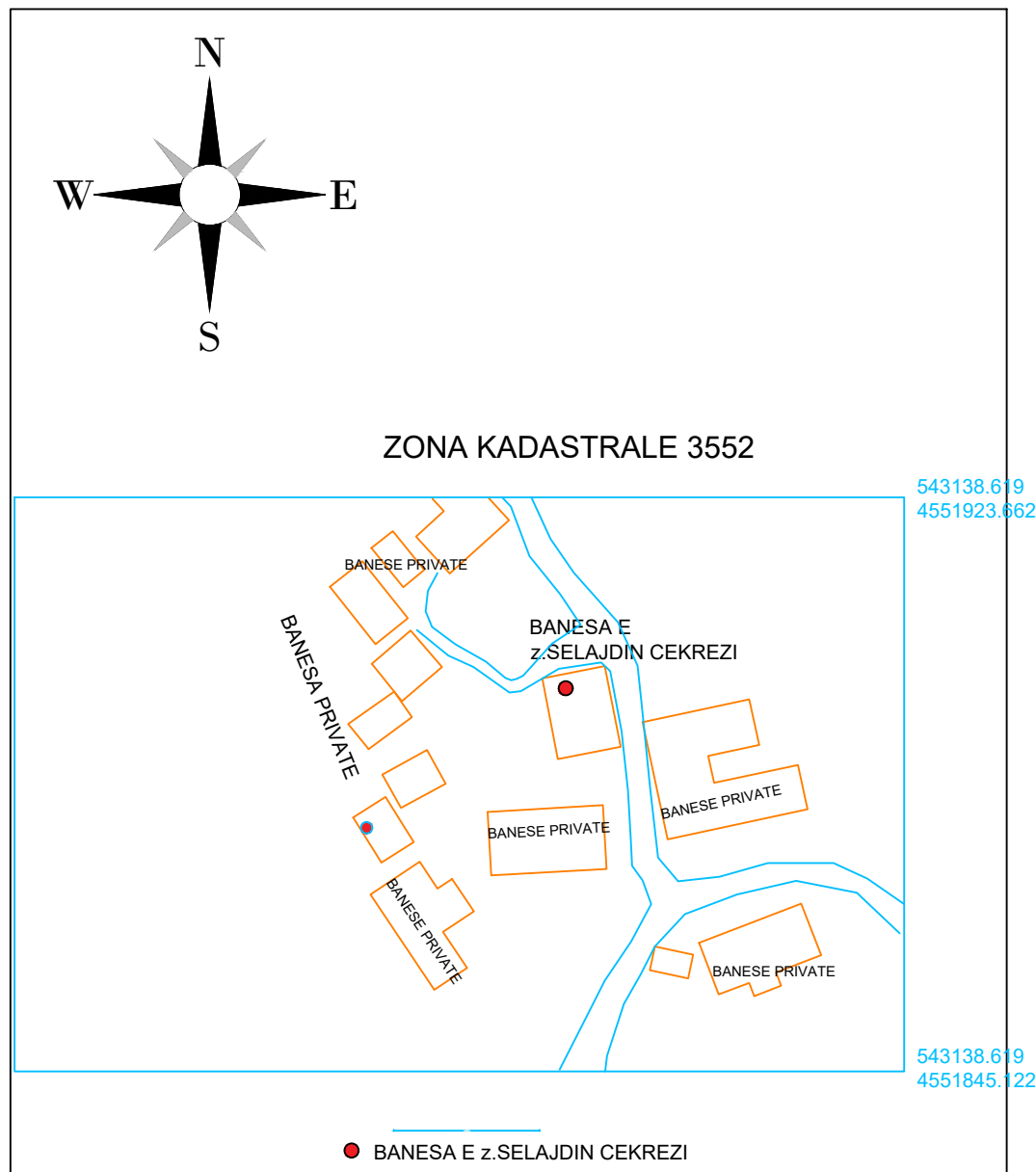

OBJEKTI: BANESE E z.RRAPUSH DUKA

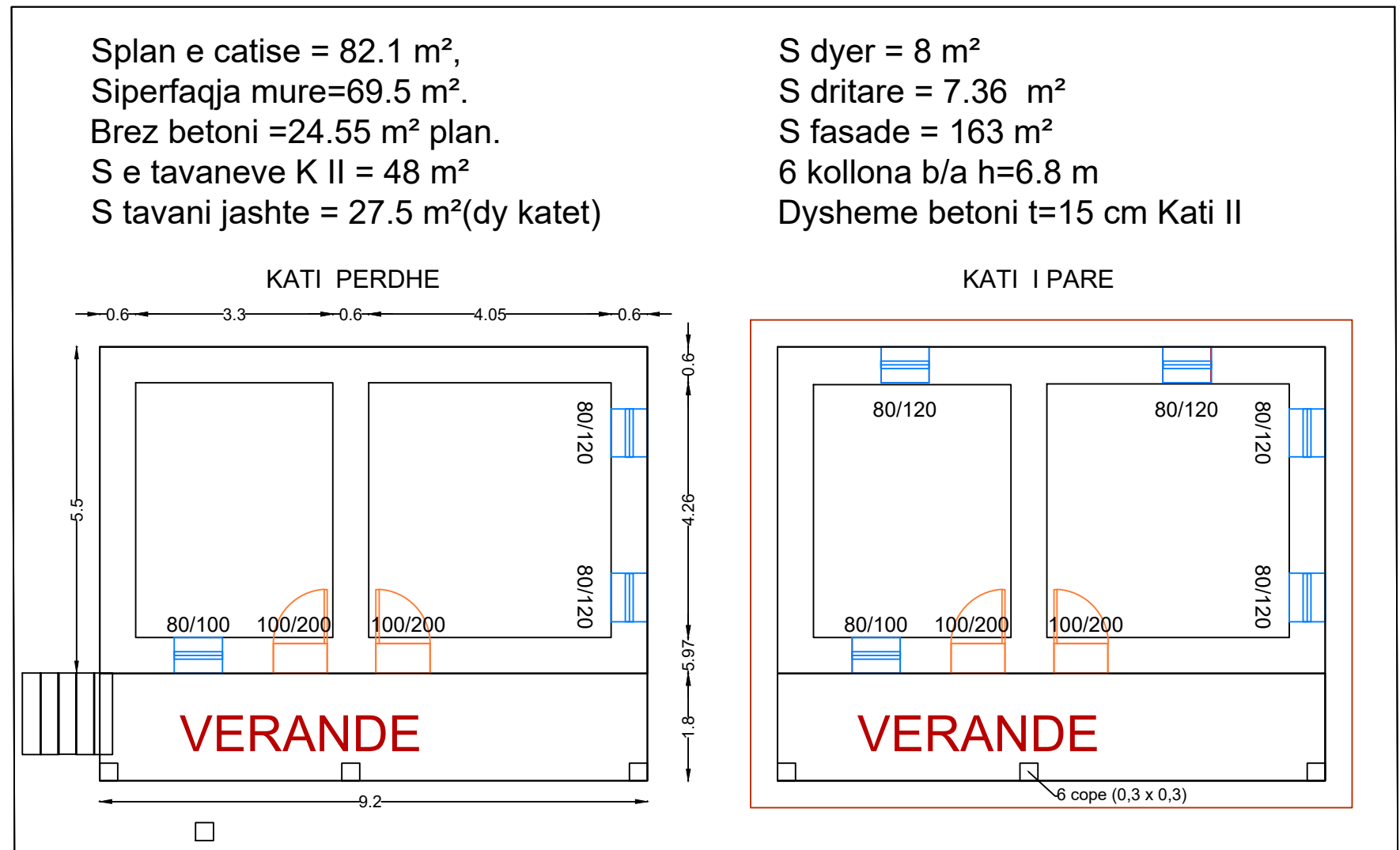

KUFIZIMET E PLAN VENDOSJES:

- 1.Veri :Rruge e fshatit Sutan,**
- 2.Jug : Vazhdimi i rruges,3.Lindje-BANESA PRIVATE**
- 4.Perendim : BANESA private.**

SHENIM : Kjo planvendosje perdoret vetem per qellimin e aplikimit ne programin "Permirsimi i banesave ekzistuese per komunitetet e varfera dhe te pafavorizuara" per vitin 2023.Plan Vendosja hartohet ne 3 Kopje

Data e krijimit : __/01/2023

EMERTESA E OBJEKTIT : "Permirsimi i banesave ekzistuese per komunitetet e varfera dhe te pafavorizuara"		
FAZA E PROJEKTIT : PROJEKT ZBATIMI		Nr 1
EMERTESA E FLETES: DETAJE DHE SPECIFIKIME		SH 1 :
POROSITESI - BASHKIA PRRENJAS	GRUPI PROJEKTIMIT P.E.C Ing.Rexhep Beqo Spec.ing.Emin Biloshmi Pergj.Spec.Merita Balla	Miratoi: Dr Ing.Merita Pali
		Dt. __/01/2023

PLANIMETRIA DHE PLAN VENDOSJA E E BANESES 1 KT E Z .VEZIR ALLA
 RRAJCE FUSHE ,NJESIA ADMINISTRATIVE RRAJCE BASHKIA PRRENJAS .
 ZONA KADASTRALE 3203 Nr Pasurise 68/5 SH 1:500

MIRATOHET
 KRYETARI BASHKISE
 NURI BELBA

Digitally signed by Nuri Belba
 Date: 2023.08.15 14:47:05 +02'00'

PERMIRESIMI I KUSHTEVE TE BANIMIT

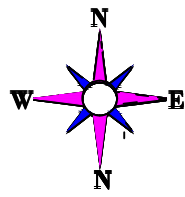

POZICIONI KADASTRAL I OBJEKTIT

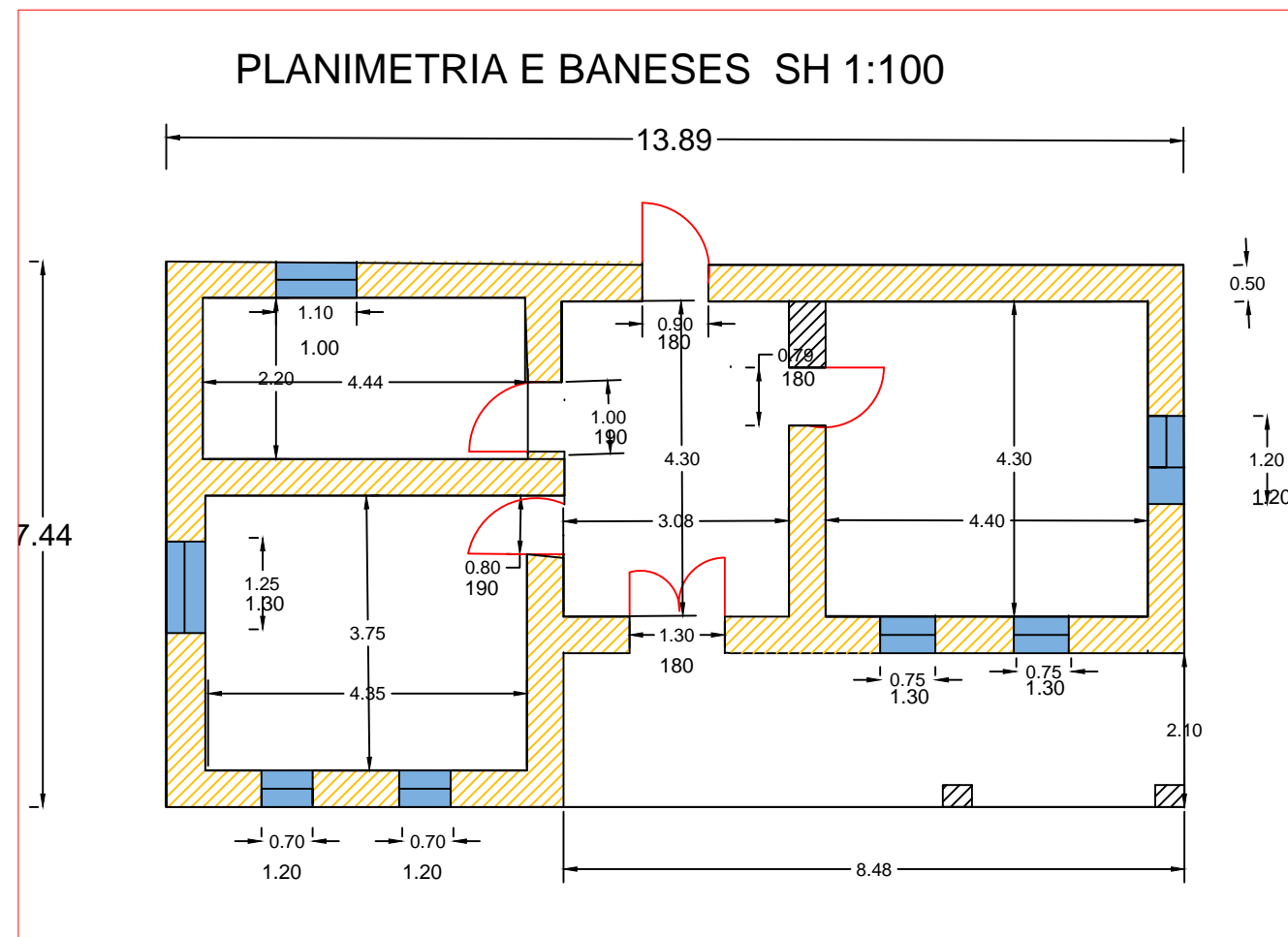
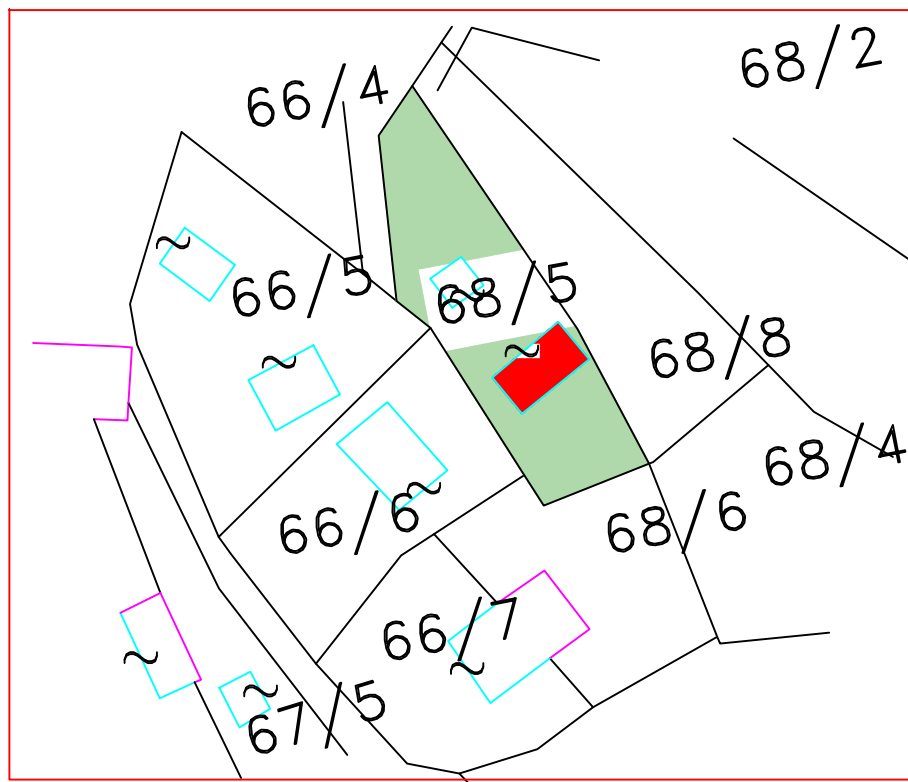

Digitally signed by Kastriot Begaj
 Date: 2023.08.15 13:53:23 +02'00'

HK-2.4 ML

Fshati: Fshati Rrajce FUSHE
 Njesia Administrative Rrajce B Prrenjas
 Zona Kadastrale: 3203
 Indeksi i Hartes: K-34-102-195-B
 OBJEKTI : Banese 1 kt

BASHKIA PRRENJAS		DREJTORIA E PLANIKIFIKIMIT, ZHVILLIMIT TE TERRITORIT DHE APLIKIMIT TE PROJEKTEVE	
REPUBLICA E SHQIPERISE	FAZA E PROJEKTIIT :PROJEKT ZBATIMI		
	EMERTESA OBJEKTIT: "PERMISIM I KUSHTEVE TE BANIMIT TE KOMUNITETEVE TE PAFAVORIZURA"		SH-1:1000
SEKTORI I PLANIFIKIMIT HARTIMIT DHE IMPLEMENTIMI I PROJEKTEVE	Dr Ing Merita Pali		Dt. _/ _/2023
	Pergj. Ing Merita Balla P.Z. Projekteve Emin Blloshmi Sp Mislim Hana		

PLANIMETRIA DHE PLAN VENDOSJA E E BANESES 1 KT E Z .NURI BOGDANI
 FSHATI RRAJCE FUSHE ,NJESIA ADMINISTRATIVE RRAJCE BASHKIA
 PRRENJAS . ZONA KADASTRALE 3203 Nr Pasurise16/15 SH 1:500

Nuri
 Belba
 Digitally signed by Nuri
 Belba
 Date: 2023.08.15
 14:47:05 +02'00'

MIRATOHET
 KRYETARI BASHKISE
 NURI BELBA

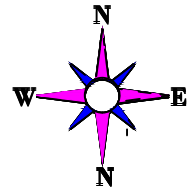

PERMIRESIMI I KUSHTEVE TE BANIMIT



POZICIONI KADASTRAL I OBJEKTIT

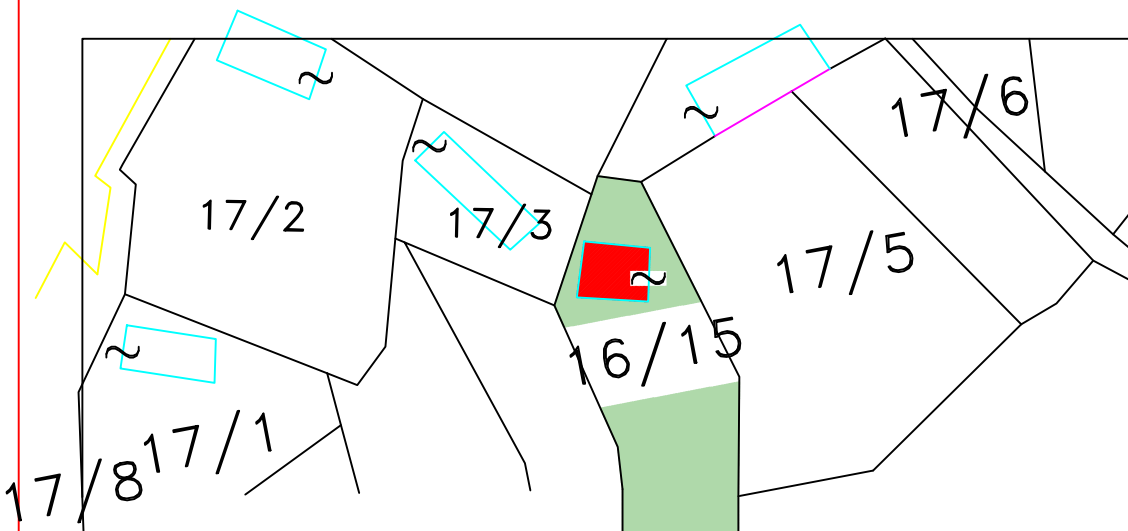

Kastriot
 Begaj
 Digitally signed by
 Kastriot Begaj
 Date: 2023.08.15
 13:53:23 +02'00'

Fshati: Fshati Rrajce
 Njesia Administrative Rrajce B Prrenjas
 Zona Kadastrale: 3203
 Indeksi i Hartes: K-34-102-195-A
 OBJEKTI : Banese 1 kt

PLANIMETRIA E BANESES SH 1:100

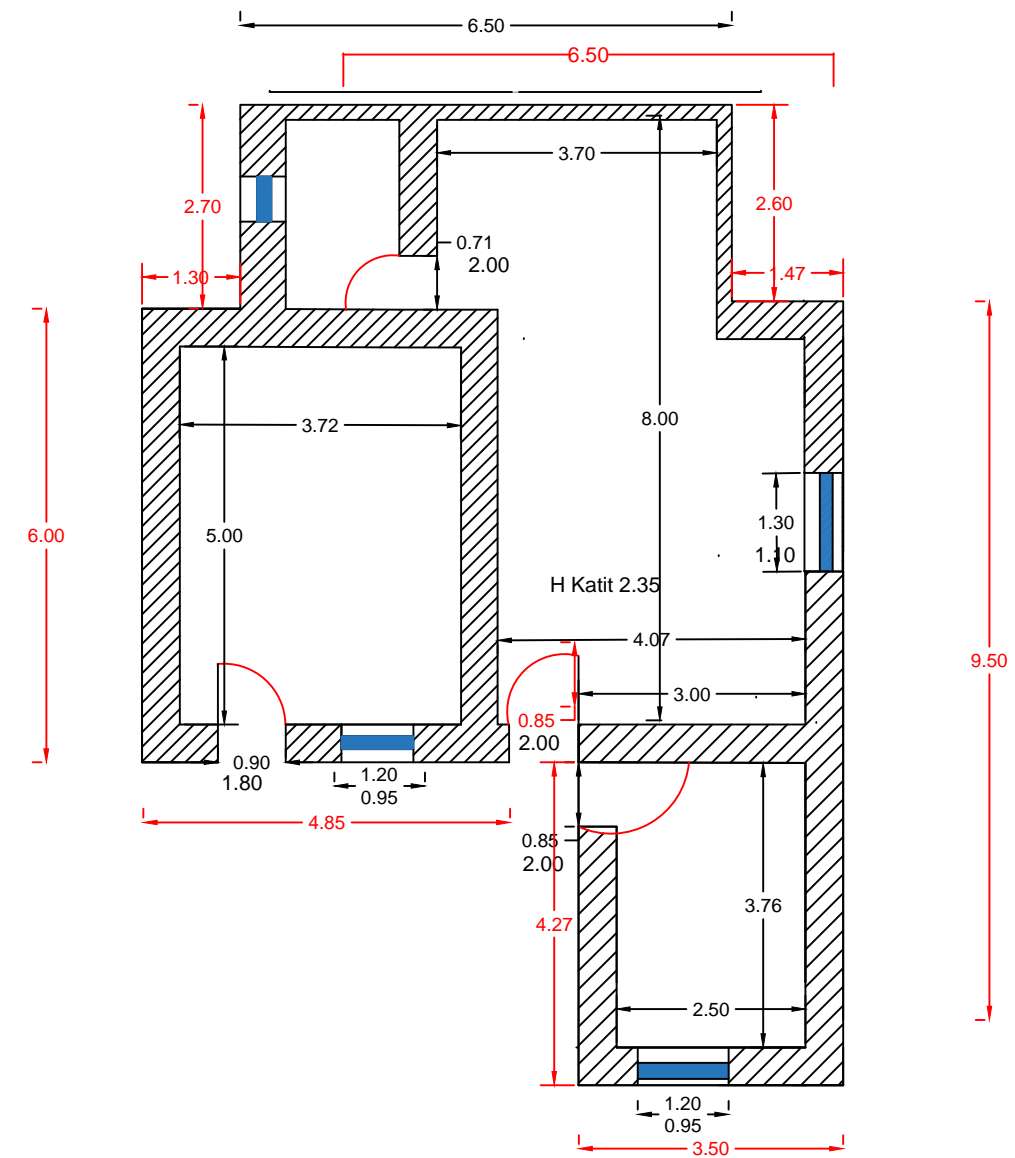

BASHKIA PRRENJAS		DREJTORIA E PLANIFIKIMIT, ZHVILLIMIT TE TERRITORIT DHE APLIKIMIT TE PROJEKTEVE	
	FAZA E PROJEKTIT :PROJEKT ZBATIMI		
	EMERTESA OBJEKTIT: "PERMISIM I KUSHTEVE TE BANIMIT TE KOMUNITETEVE TE PAFAVORIZURA"		SH-1:1000
	SEKTORI I PLANIFIKIMIT HARTIMIT DHE IMPLEMENTIMI I PROJEKTEVE		Dt. _/ _/2023
	Dr Ing Merita Pali Pergj. Ing Aurel Belba P.Z.Projekteve Ing .Emin Blloshmi Sp Mislim Hana		

PLANIMETRIA DHE PLAN VENDOSJA E E BANESES 1 KT E Z . XHEVAHIR LAÇKA FSHATI
 RRAJCE FUSHE ,NJESIA ADMINISTRATIVE RRAJCE BASHKIA PRRENJAS . ZONA
 KADASTRALE 3203 Nr Pasurise 54/6 SH 1:500

MIRATOHET
 KRYETARI BASHKISE

Nuri
 Belba
 Digitally signed by Nuri
 Belba
 Date: 2023.08.15
 14:47:05 +02'00'

NURI BELBA

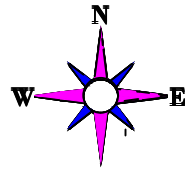

PERMIRESIMI I KUSHTEVE TE BANIMIT

ORTOFOTO E OBJEKTIT



POZICIONI KADASTRAL I OBJEKTIT

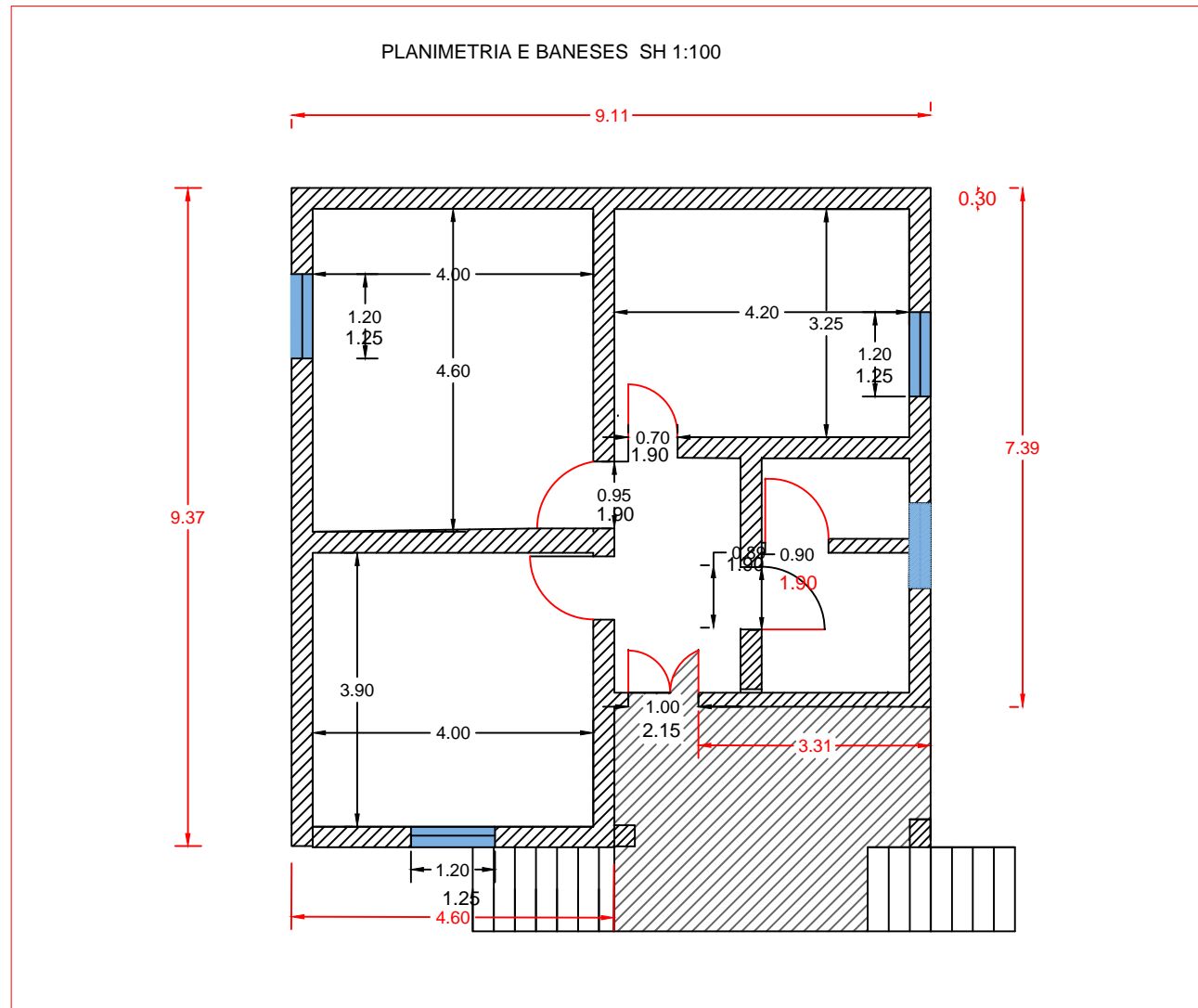
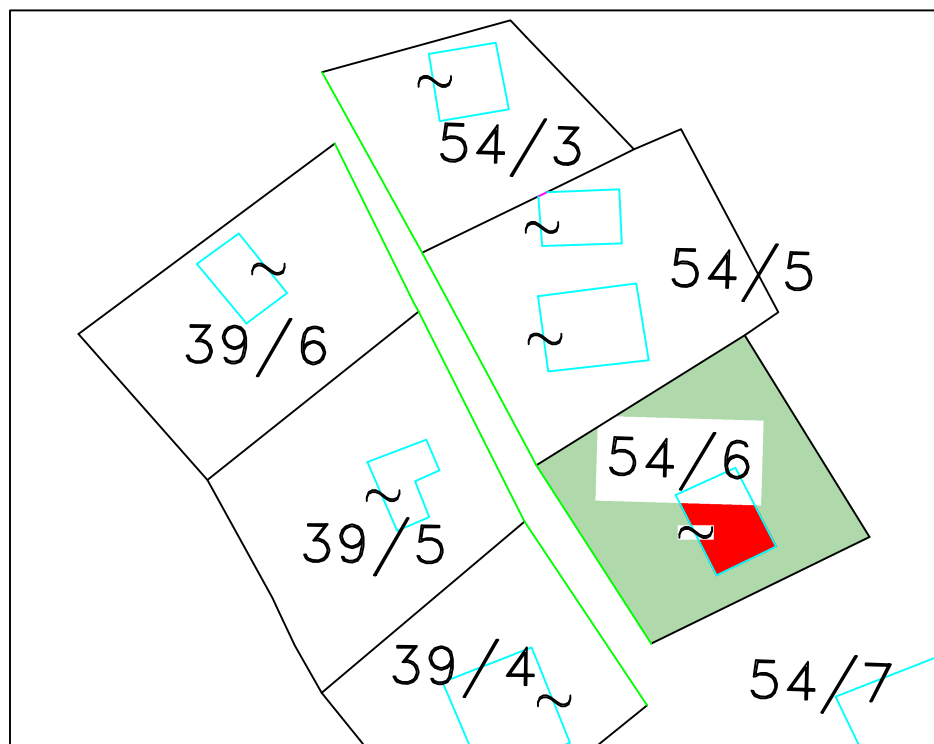

Kastriot
 Begaj
 Digitally signed by
 Kastriot Begaj
 Date: 2023.08.15
 13:53:23 +02'00'

Fshati: Fshati Rrajce FUSHE
 Njesia Administrative Rrajce B Prrenjas
 Zona Kadastrale: 3203
 Indeksi i Hartes: K-34-102-195-D
 OBJEKTI : Banese 1 kt

BASHKIA PRRENJAS		DREJTORIA E PLANIKIFIKIMIT, ZHVILLIMIT TE TERRITORIT DHE APLIKIMIT TE PROJEKTEVE	
REPUBLICA E SHQIPERISE	FAZA E PROJEKTTIT :PROJEKT ZBATIMI		
	EMERTESA OBJEKTIT: "PERMISIM I KUSHTEVE TE BANIMIT TE KOMUNITETEVE TE PAFAVORIZURA"		SH-1:1000
BASHKIA PRRENJAS	SEKTORI I PLANIFIKIMIT HARTIMIT DHE IMPLEMENTIMI I PROJEKTEVE		Dt. _/ _/2023
	Dr Ing Merita Pali Pergj. Ing Aurel Belba P.Z. Projekteve Ing Emin Biloshmi Sp Mislim Hana		

PLANIMETRIA DHE PLAN VENDOSJA E E BANESES 2 KT E Znj. VALENTINA DERVISHI FSHATI
KATJEL ,NJESIA ADMINISTRATIVE RRAJCE BASHKIA PPRENJAS . ZONA KADASTRALE 2116
Nr Pasurise 220/2 SH 1:100

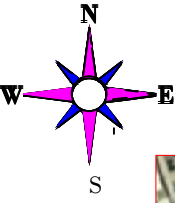

PERMIRESIMI I KUSHTEVE TE BANIMIT

ORTOFOTO E OBJEKTIT BANESE



MIRATOHET
KRYETARI BASHKISE

NURI BELBA

Nuri
Belba
Digitally signed by Nuri
Belba
Date: 2023.08.15
14:47:05 +02'00'

PLANIMETRIA E BANESES S H 1:100

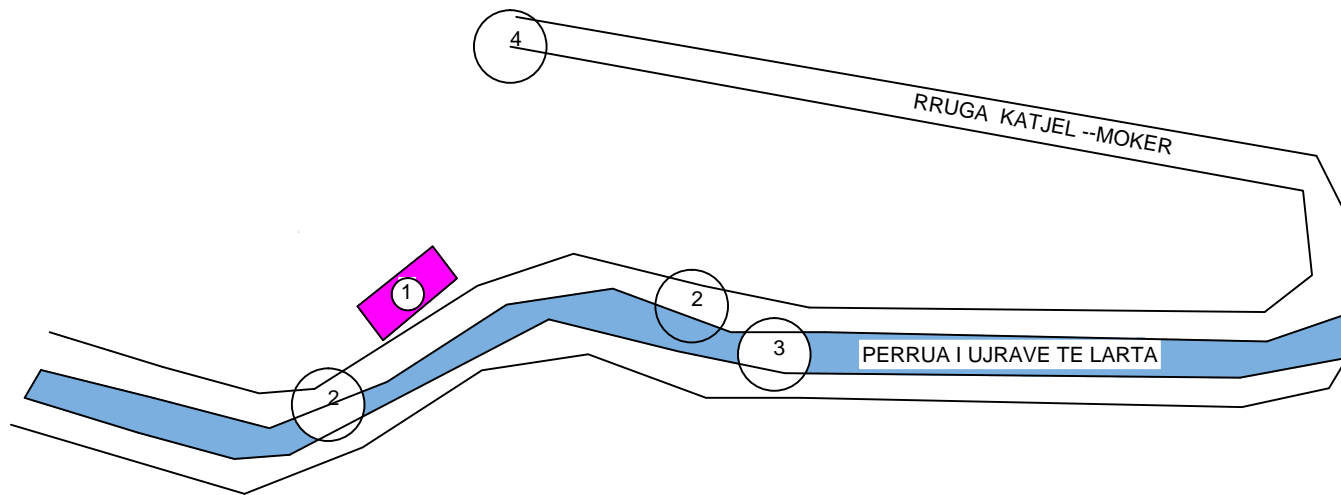
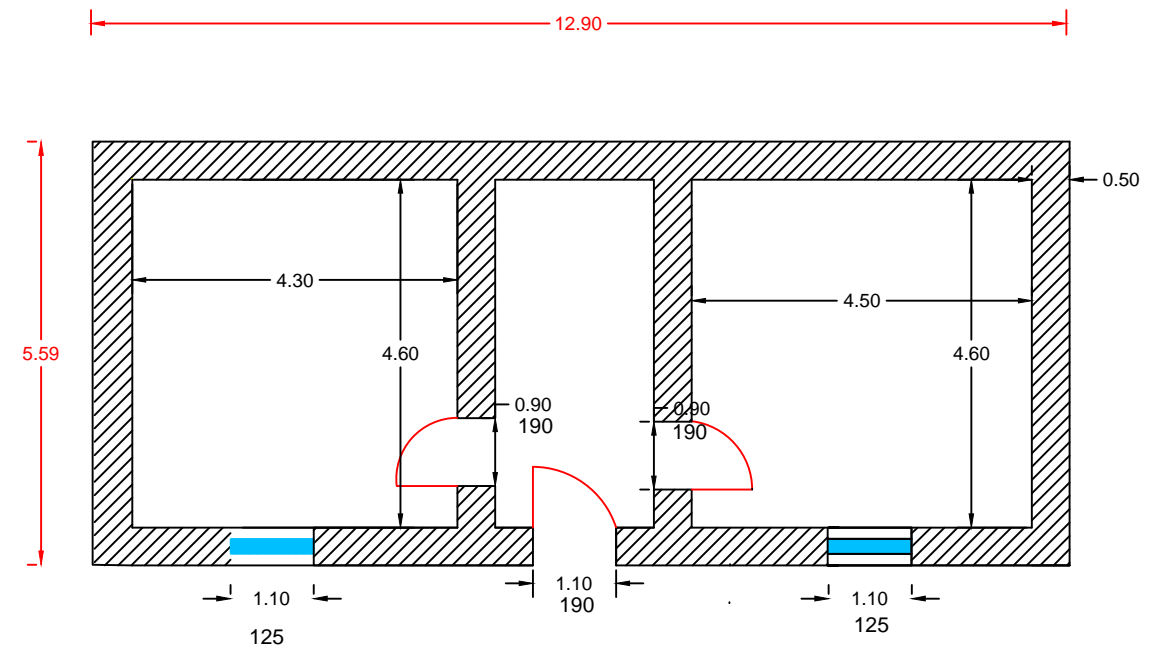

Kastriot
Begaj
Digitally signed by
Kastriot Begaj
Date: 2023.08.15
13:53:23 +02'00'

PERSHKRIMI

- 1-Banese e znj .Valentina Dervishi
- 2 Rruge ebrendshme
- 3.Perrua i ujrave te larta
- 4.Rruga kryesore Katjel --Moker.

KUFIZIMET

- Veri--Fshati Katjel
- Lindje --Rruga Katjel --Moker
- Jug --Rruge brendshme +Perrua
- Perendim --Fshati Katjel

Fshati: Fshati KATJEL
Njesia Administrative Rrajce B Pprenjas
Zona Kadastrale: 2116 KATJEL
Indeksi i Hartes: K-34-102-211-B
OBJEKTI : Banese 1 kt

BASHKIA PPRENJAS		
	FAZA E PROJEKTIT :PROJEKT ZBATIMI	
	EMERTESA OBJEKTIT: "PERMISIM I KUSHTEVE TE BANIMIT TE KOMUNITETEVE TE PAFAVORIZURA"	SH- 1:1000
SEKTORI I PLANIFIKIMIT HARTIMIT DHE IMPLEMENTIMI I PROJEKTEVE		Dt. ___/___/2023
Dr Ing Merita Pali Pergj.Ing Merita Balla Pergj Projekteve Ing Emin Billoshmi Sp Mislum Hana		

PLANIMETRIA DHE PLAN VENDOSJA E E BANESES 1 KT E Z. ALI GOLEMI FSHATI
KOTODESH ,NJESIA ADMINISTRATIVE RRAJCE BASHKIA PRRENJAS . ZONA KADASTRALE
2248 Nr Pasurise 384/1 SH 1:500

PERMIRESIMI I KUSHTEVE TE BANIMIT

MIRATOHET
KRYETARI BASHKISE

NURI BELBA

Digitally signed by Nuri
Belba
Date: 2023.08.15
14:47:05 +02'00'

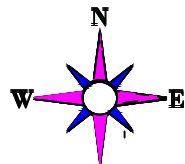

ORTOFOTO E OBJEKTIT

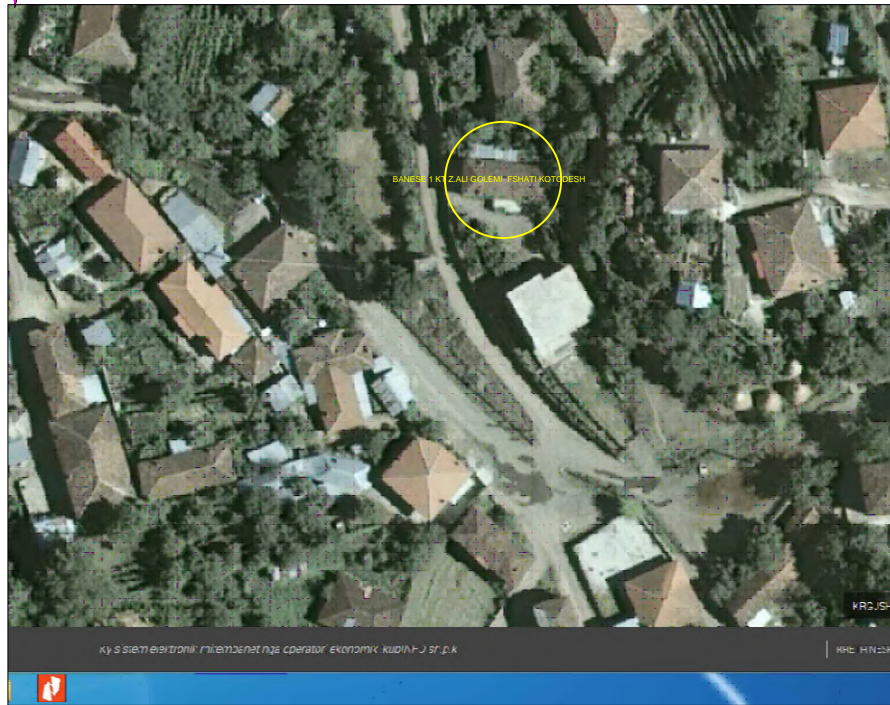

POZICIONI KADASTRAL I OBJEKTIT

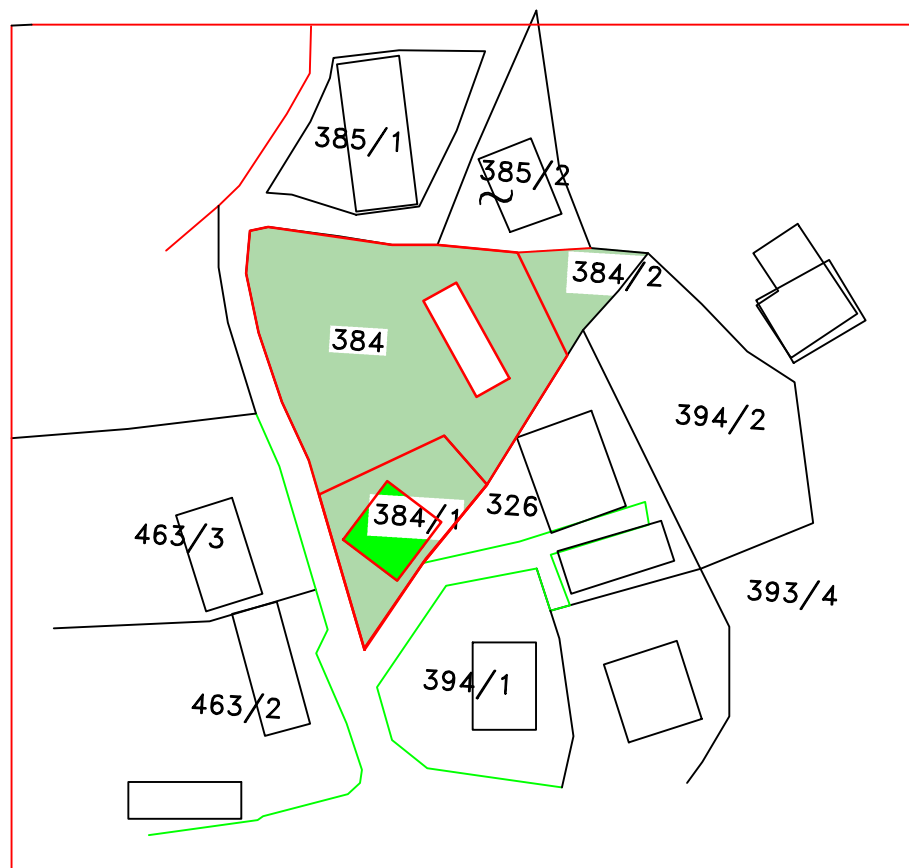

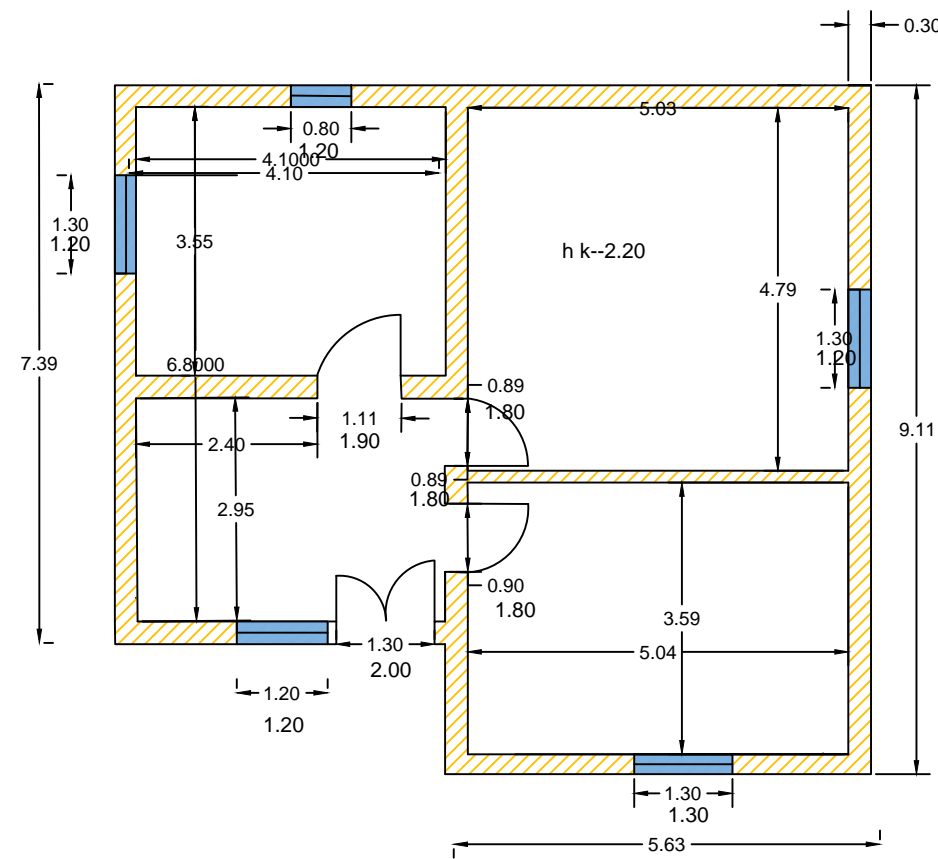

PLANIMETRIA E BANESES 1 KT Z.ALI GOLEMI KOTODESH SH1:100



Digitally signed by
Kastriot Begaj
Date: 2023.08.15
13:53:23 +02'00'

Fshati: Fshati Rrajce FUSHE
Njesia Administrative Rrajce B Prrenjas
Zona Kadastrale: 2248 KOTODESH
Indeksi i Hartes: K-34-102-211-B
OBJEKTI : Banese 1 kt

BASHKIA PRRENJAS		
 REPUBLIKA E SHQIPERISE	FAZA E PROJEKTIT :PROJEKT ZBATIMI	
	EMERTESA OBJEKTIT: "PERMISIM I KUSHTEVE TE BANIMIT TE KOMUNITETEVE TE PAFAVORIZURA"	SH-1:1000
 BASHKIA PRRENJAS	SEKTORI I PLANIFIKIMIT HARTIMI DHE IMPLEMENTIMI I PROJEKTEVE	Dt. _/ _/2023
	Dr Ing Merita Pali Pergj. Ing Merita Balla Pergj Projekteve Ing Emin Biloshmi Sp Mislim Hana	

PLANIMETRIA DHE PLAN VENDOSJA E E BANESES 1 KT E Z . BASHKIM ÇUKU FSHATI
 RRAJCE FUSHE ,NJESIA ADMINISTRATIVE RRAJCE BASHKIA PRRENJAS . ZONA
 KADASTRALE 3203 Nr Pasurise 991 SH 1:500

MIRATOHET
 KRYETARI BASHKISE
 NURI BELBA

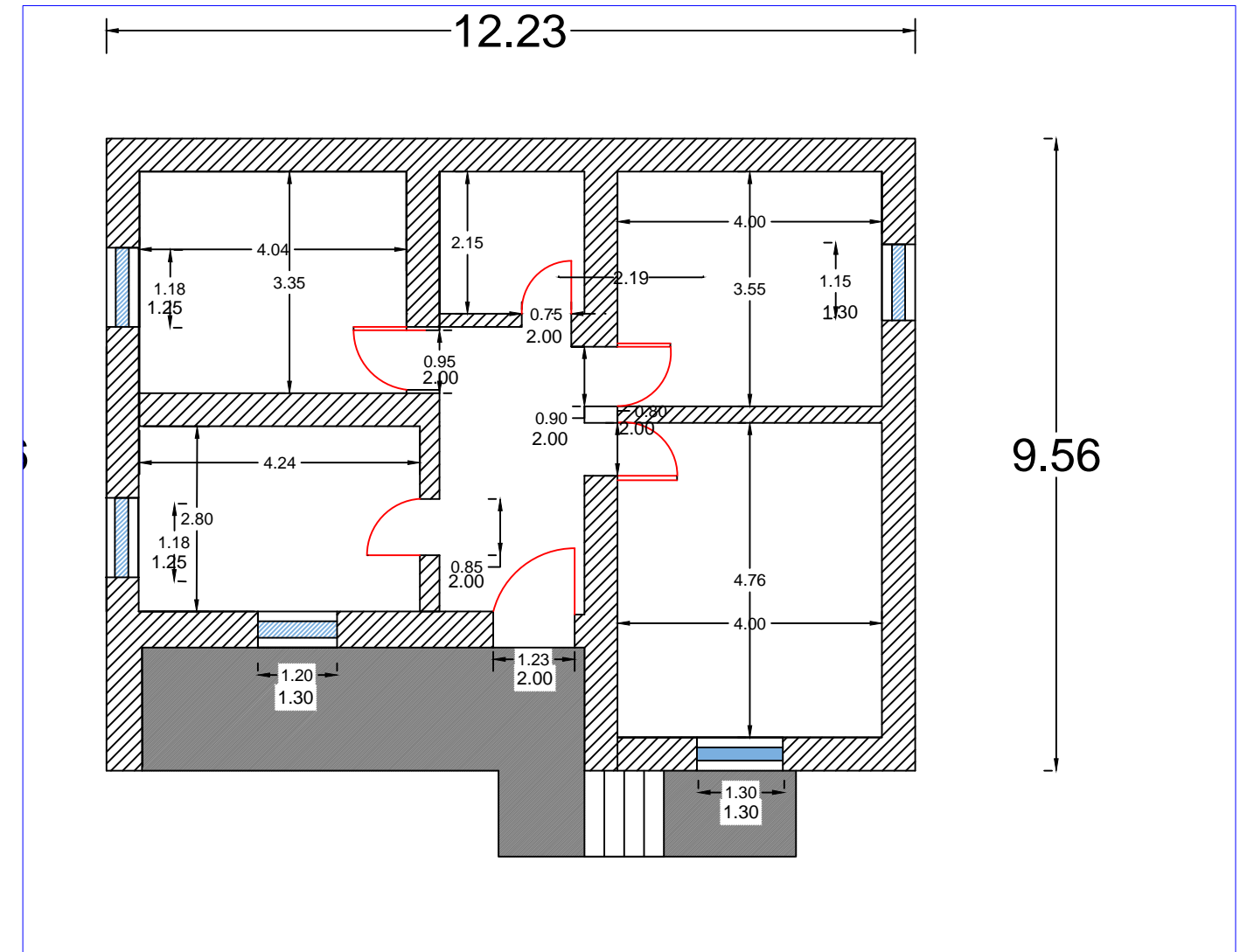
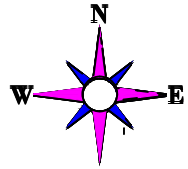

PERMIRESIMI I KUSHTEVE TE BANIMIT

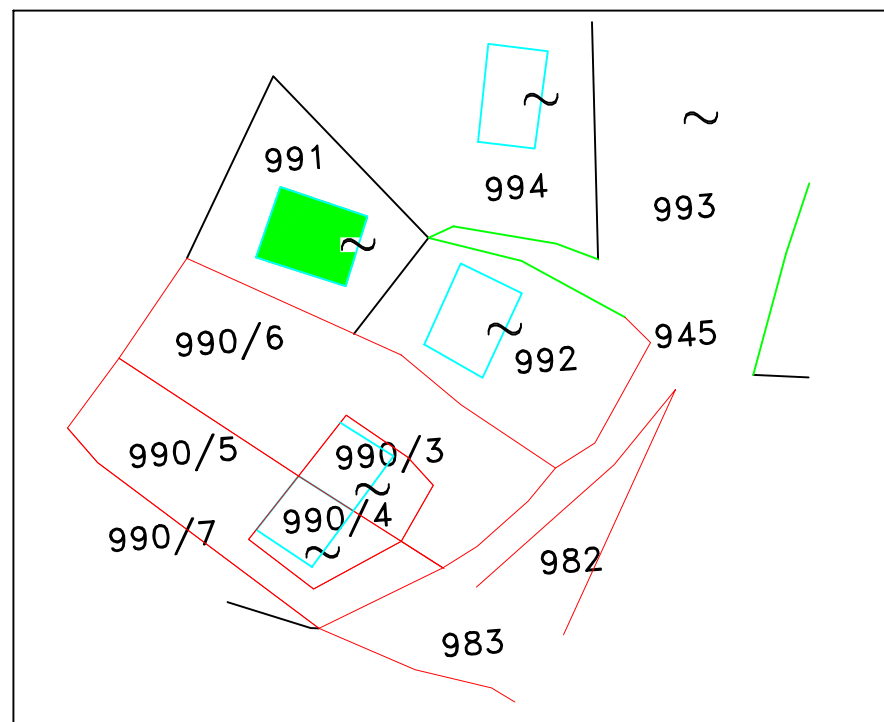

POZICIONI KADASTRAL I OBJEKTIT



Fshati: Fshati Rrajce FUSHE
Njesia Administrative Rrajce B Prrenjas
Zona Kadastrale: 3203
Indeksi i Hartes: K-34-102-195-A
OBJEKTI : Banese 1 kt

BASHKIA PRRENJAS		DREJTORIA E PLANIFIKIMIT, ZHVILLIMIT TE TERRITORIT DHE APLIKIMIT TE PROJEKTEVE	
 REPUBLIKA E SHQIPERISE	FAZA E PROJEKTIT :PROJEKT ZBATIMI		
	EMERTESA OBJEKTIT: "PERMISIM I KUSHTEVE TE BANIMIT TE KOMUNITETEVE TE PAFAVORIZURA"		SH-1:1000
	SEKTORI I PLANIFIKIMIT HARTIMIT DHE IMPLEMENTIMI I PROJEKTEVE		Dt. _/ _/2023
	Dr Ing Merita Pali Pergj. Ing Merita Balla Pergj. Projekteve Ing Emin Blloshmi Sp Mislim Hana		

PLANIMETRIA DHE PLAN VENDOSJA E E BANESES 1 KT E Z . NEVRUZ COKA FSHATI RRAJCE
 FUSHE ,NJESIA ADMINISTRATIVE RRAJCE BASHKIA PRRENJAS . ZONA KADASTRALE 3203
 Nr Pasurise 67/1 SH 1:500

PERMIRESIMI I KUSHTEVE TE BANIMIT

MIRATOHET
 KRYETARI BASHKISE
 NURI BELBA

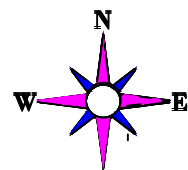

ORTOFOTO E OBJEKTIT

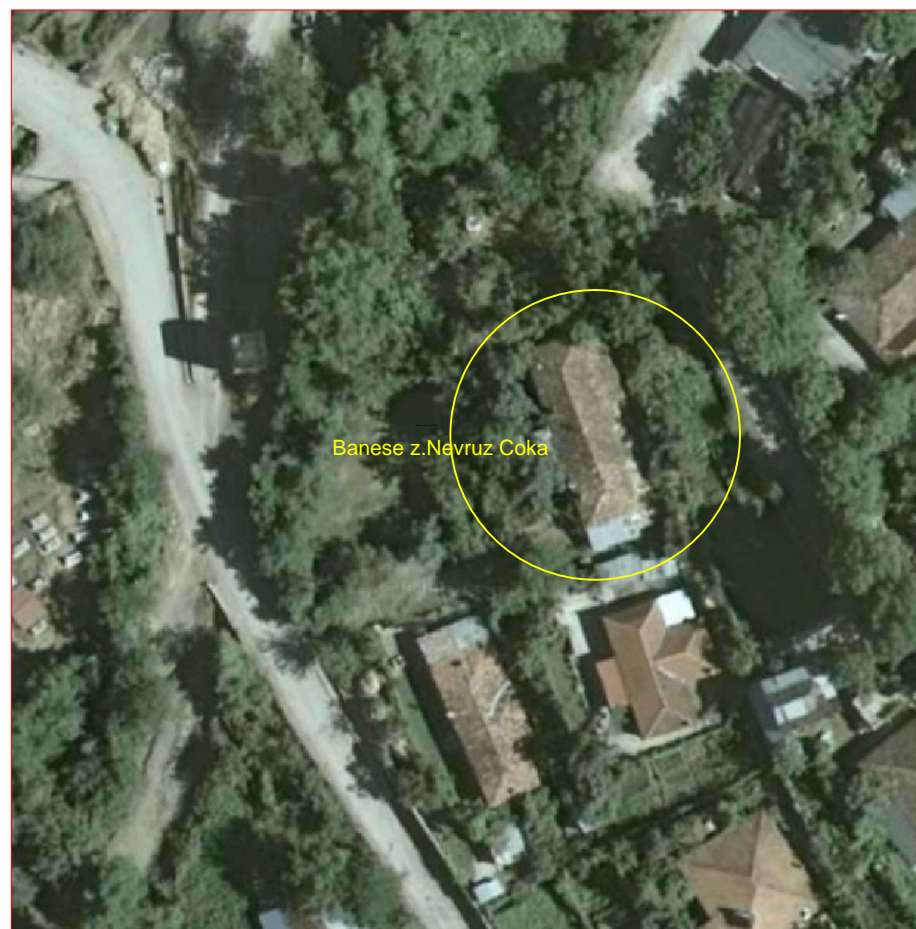

PLANIMETRIA E BANESES SH 1:100

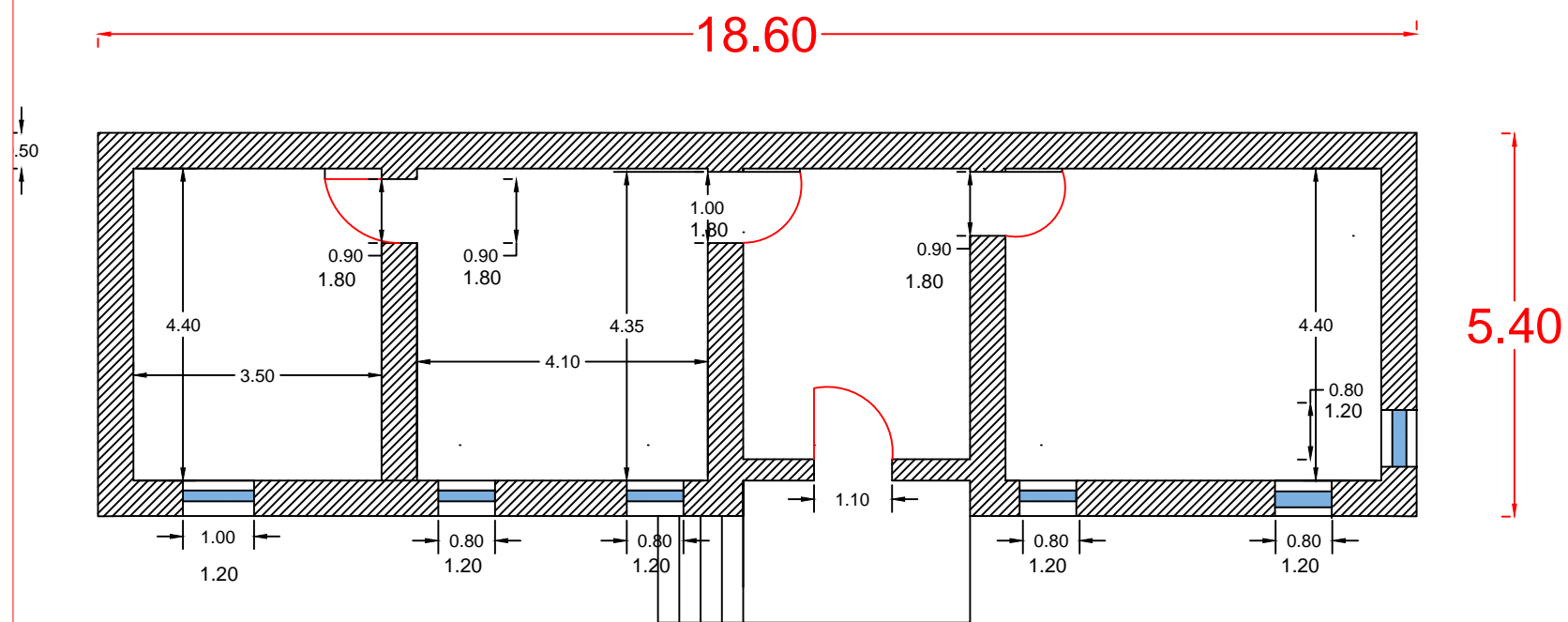

POZICIONI
 KADASTRAL
 I
 OBJEKTIT

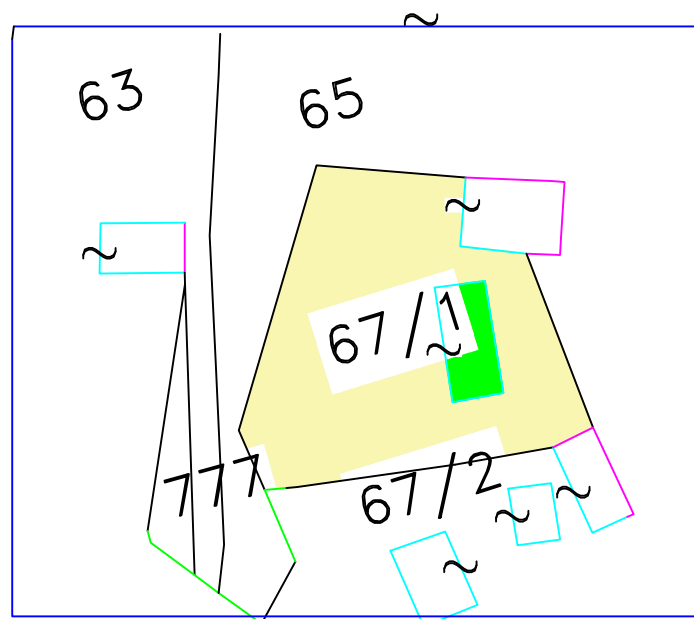

Fshati: Fshati Rrajce FUSHE
 Njesia Administrative Rrajce B Prrenjas
 Zona Kadastrale: 3203
 Indeksi i Hartes: K-34-102-195-B
 OBJEKTI : Banese 1 kt

BASHKIA PRRENJAS		DREJTORIA E PLANIKIFIKIMIT, ZHVILLIMIT TE TERRITORIT DHE APLIKIMIT TE PROJEKTEVE	
REPUBLIKA E SHQIPERISE		FAZA E PROJEKTIT :PROJEKT ZBATIMI	SH-1:1000
EMERTESA OBJEKTIT: "PERMISIM I KUSHTEVE TE BANIMIT TE KOMUNITETEVE TE PAFAVORIZURA"		Dt. _/ _/2023	
SEKTORI I PLANIFIKIMIT HARTIMIT DHE IMPLEMENTIMI I PROJEKTEVE		Dr Ing Merita Pali Pergj.Ing Merita Balla Pergj.Projekteve Ing .Emin Biloshmi. Sp Mislim Hana	

PLAN VENDOSJE

E BANESES SE z.SEIT ALLA PER APLIKIMIN NE PROGRAMIN "Permirsimi i banesave ekzistuese per komunitetet e varfera dhe te pafavorizuara"
BASHKIA PRRENJAS

MIRATOI :
KRYETARI I BASHKISE
NURI BELBA

Vendndodhja: **RRAJCE FUSHE, Nj.A.RRAJCE**
Bashkia: **Prrenjas**

PLANIMETRIA E BANESES z.SEIT ALLA
Shkalla 1 :100

Pozicioni Kadastral i objektik
Shkalla 1 : 1000

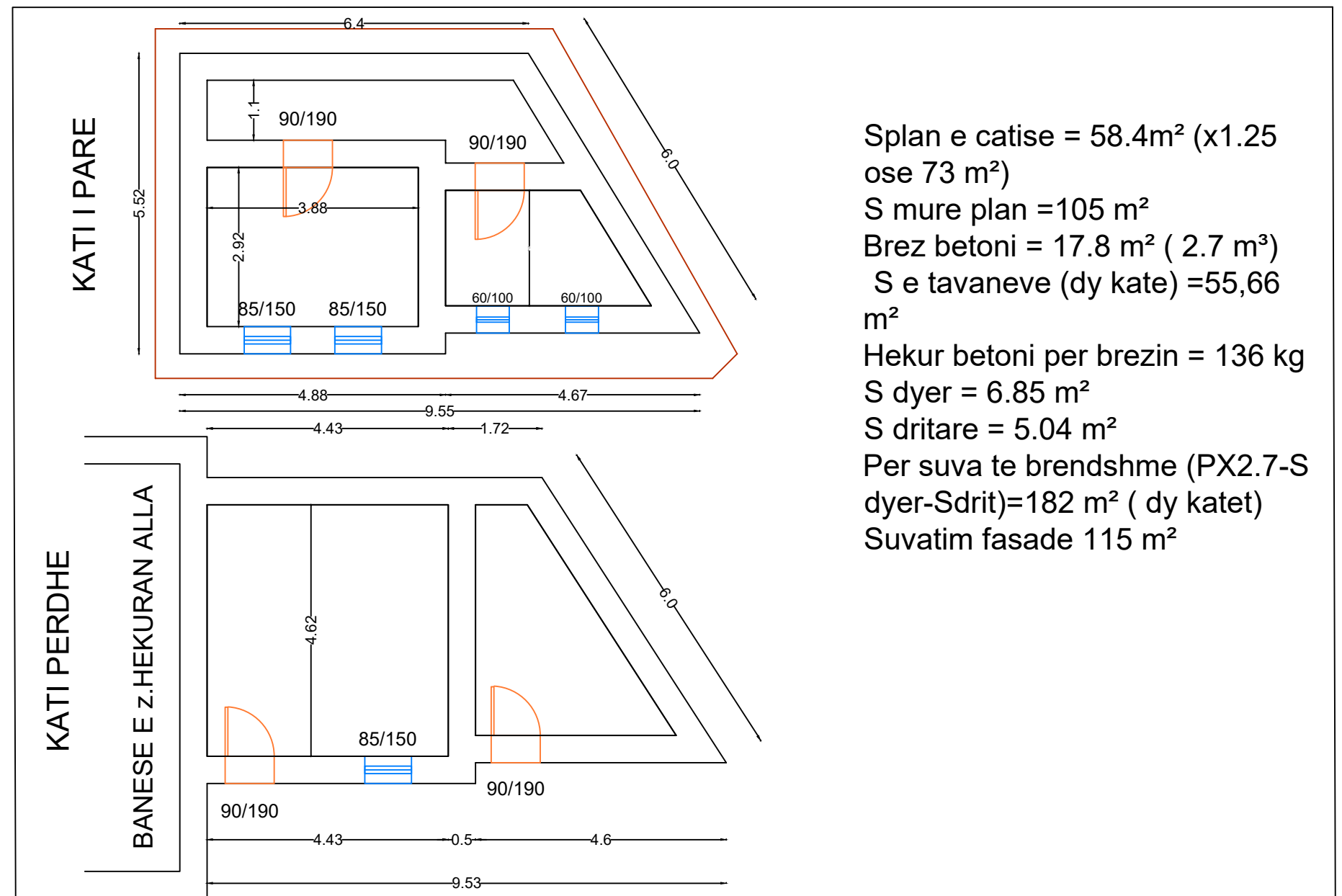
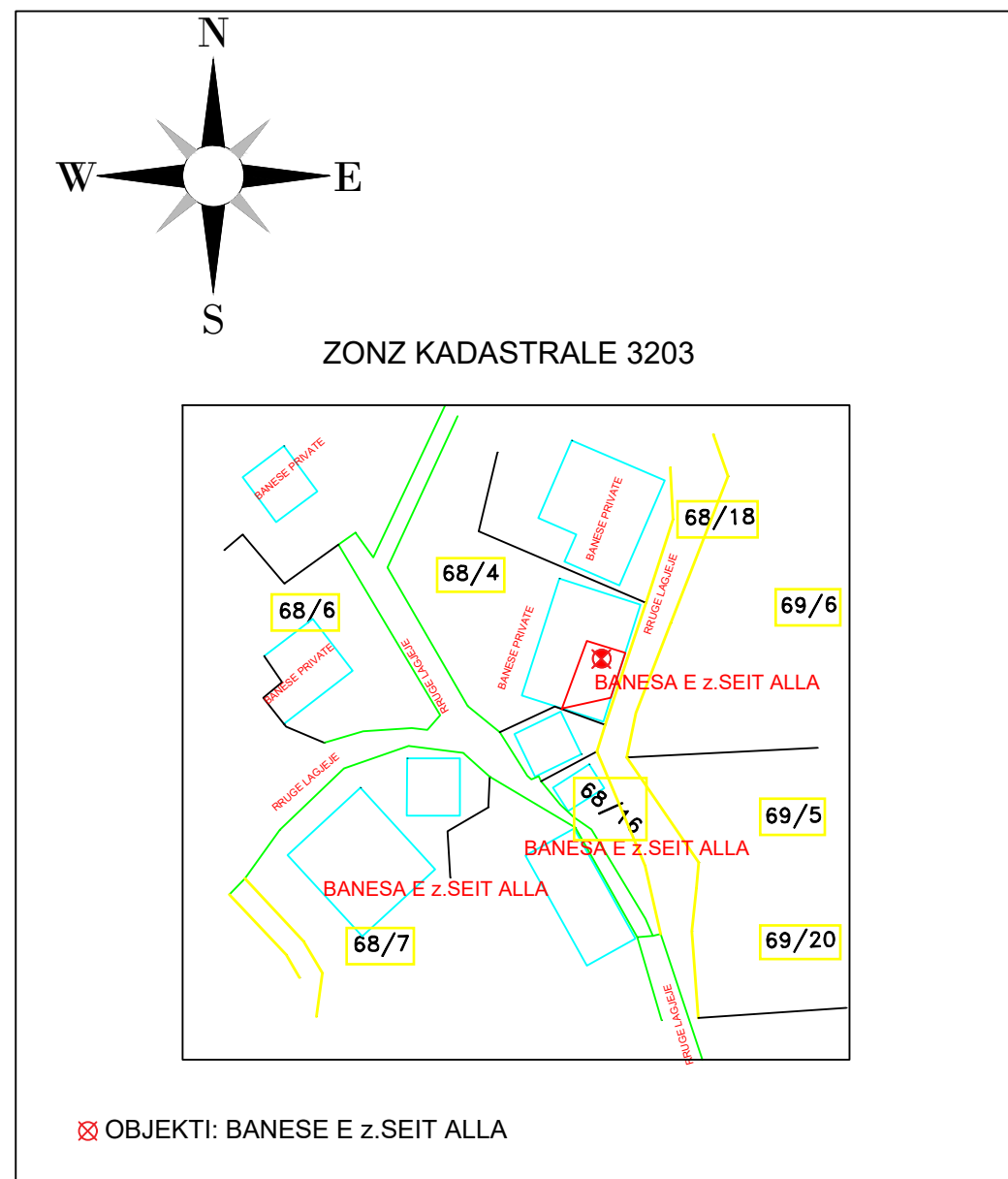

Splan e catise = 58.4m² (x1.25 ose 73 m²)
S mure plan = 105 m²
Brez betoni = 17.8 m² (2.7 m³)
S e tavaneve (dy kate) = 55,66 m²
Hekur betoni per brezin = 136 kg
S dyer = 6.85 m²
S dritare = 5.04 m²
Per suva te brendshme (PX2.7-S dyer-Sdrit)=182 m² (dy katet)
Suvatim fasade 115 m²

KUFIZIMET E PLAN VENDOSJES:

1.Veri :banesa private 2.Jug : BANESA PRIVATE 3.Lindje-RRUGE E LAGJES 4.Perendim : BANESA DHE RRUGA NDIHMESE E LAGJES

SHENIM : Kjo planvendosje perdoret vetem per qellimin e aplikimit ne programin "Permirsimi i banesave ekzistuese per komunitetet e varfera dhe te pafavorizuara" per vitin 2023.Plan Vendosja hartohet ne 3 Kopje

Data e krijimit : __/01/2023

EMERTESA E OBJEKTIT : "Permirsimi i banesave ekzistuese per komunitetet e varfera dhe te pafavorizuara"		
	FAZA E PROJEKTIT : PROJEKT ZBATIMI	Nr 1
	EMERTESA E FLETES: DETAJE DHE SPECIFIKIME	SH 1 :
POROSITESI - BASHKIA PRRENJAS	GRUPI PROJEKTIMIT P.E.C Ing.Rexhep Beqo Spec.ing.Emin Biloshmi Pergj.Spec.Merita Balla	Miratoi: Dr Ing.Merita Pali
		Dt. __/01/2023

PLANIMETRIA DHE PLAN VENDOSJA E E BANESES 2 KT E Z . MISIR ALLA FSHATI SUTAJ
 ,NJESIA ADMINISTRATIVE RRAJCE BASHKIA PRRENJAS . ZONA KADASTRALE 3552 Nr
 Pasurise 549/4 SH 1:500

MIRATOHET
 KRYETARI BASHKISE

NURI BELBA

Nuri
 Belba
 Digitally signed by Nuri
 Belba
 Date: 2023.08.15
 14:47:05 +02'00'

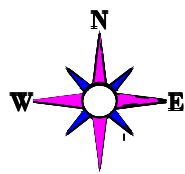

PERMIRESIMI I KUSHTEVE TE BANIMIT
 ORTOFOTO E OBJEKTIT BANESE



POZICIONI KADASTRAL I OBJEKTIT

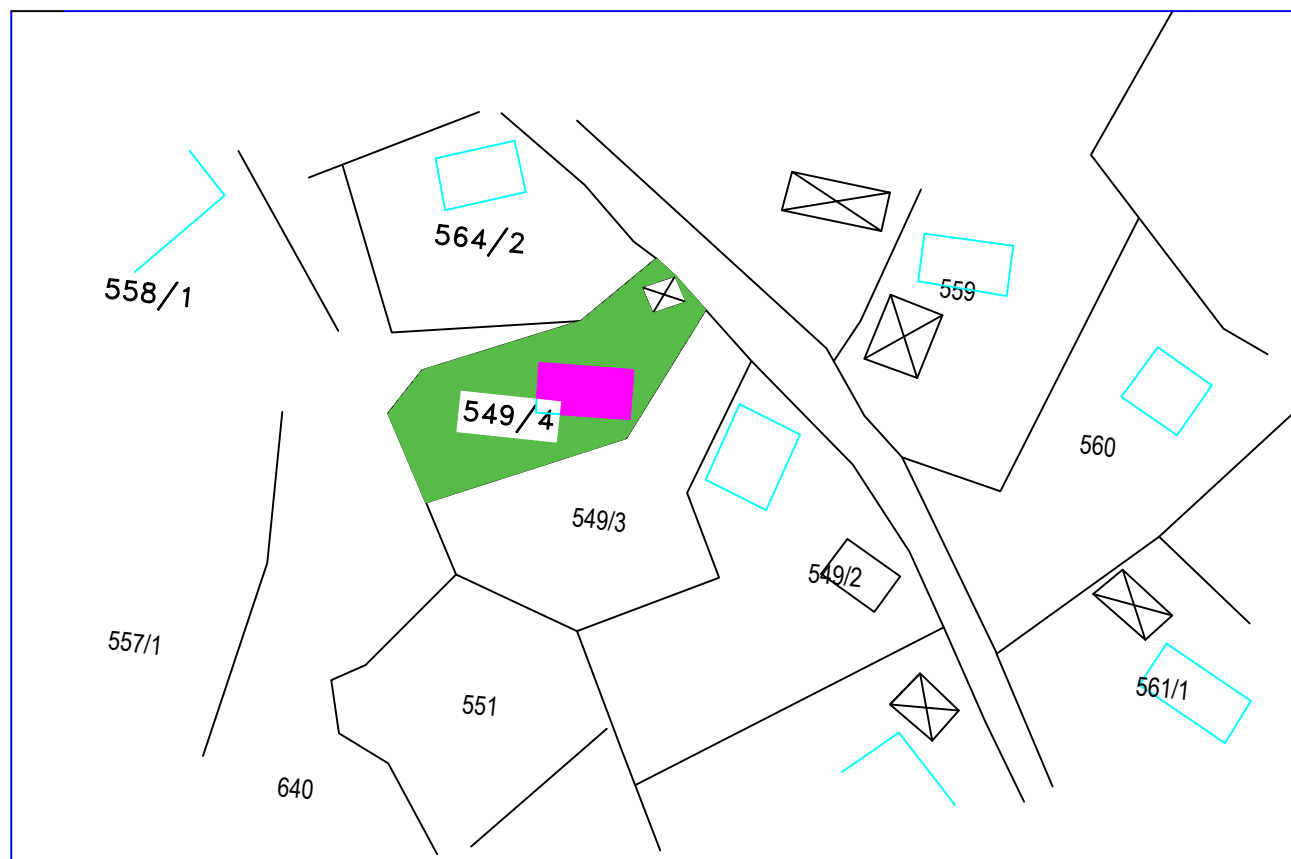

PLANIMETRIA E BANESES KATI DYTE S H 1:100

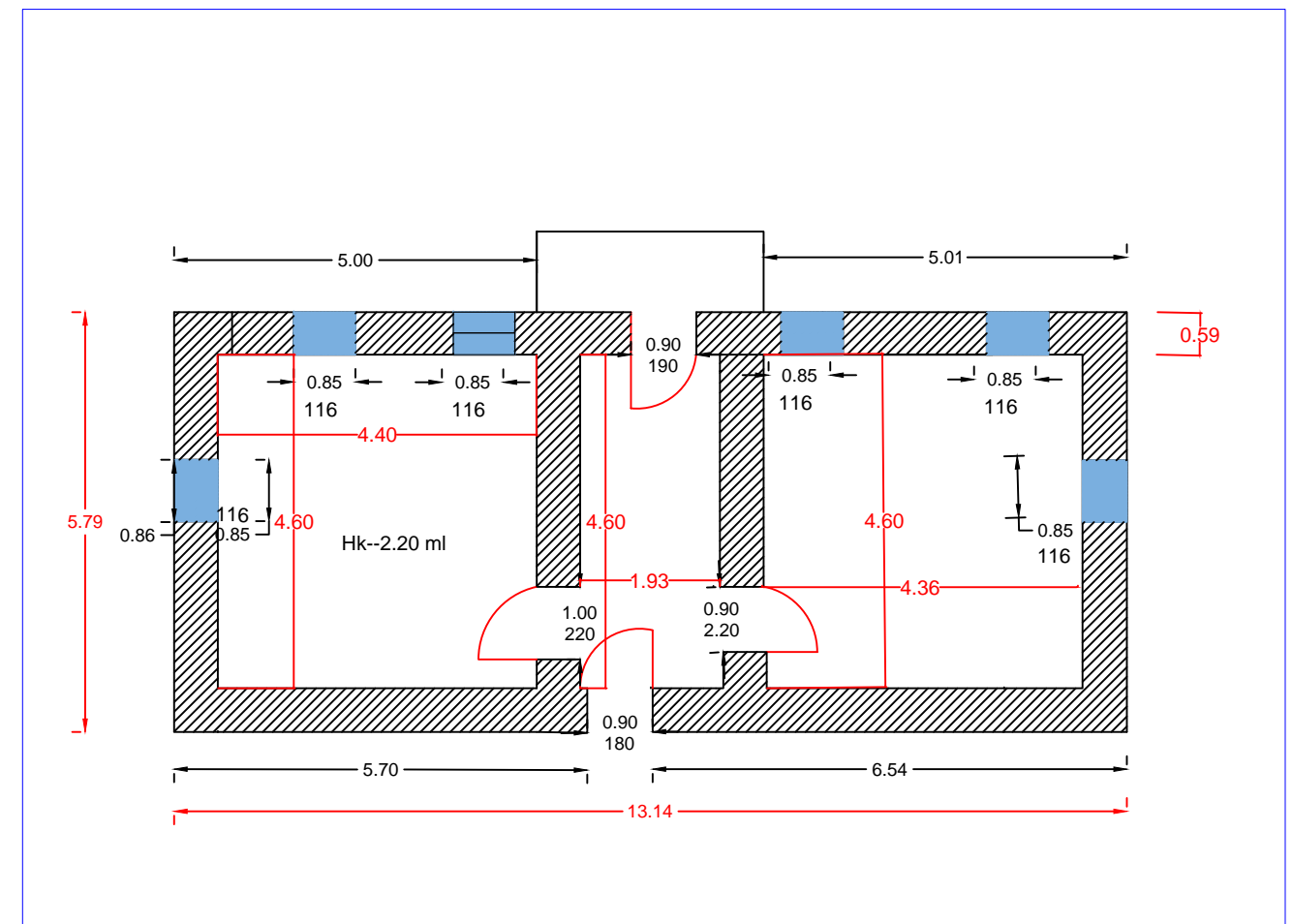

Fshati: Fshati Rrajce Sutaj
Njesia Administrative Rrajce B Prrenjas
Zona Kadastrale: 3203
Indeksi i Hartes: K-34-102-195-D
OBJEKTI : Banese 1 kt

Kastriot
 Begaj
 Digitally signed by
 Kastriot Begaj
 Date: 2023.08.15
 13:53:23 +02'00'

BASHKIA PRRENJAS		DREJTORIA E PLANIKIFIKIMIT, ZHVILLIMIT TE TERRITORIT DHE APLIKIMIT TE PROJEKTEVE	
REPUBLICA E SHQIPERISE	FAZA E PROJEKTIT :PROJEKT ZBATIMI		
	EMERTESA OBJEKTIT: "PERMISIM I KUSHTEVE TE BANIMIT TE KOMUNITETEVE TE PAFAVORIZURA"	SH-1:1000	
SEKTORI I PLANIFIKIMIT HARTIMIT DHE IMPLEMENTIMI I PROJEKTEVE	Dr Ing Merita Pali Pergj. Ing Aurel Belba P.Z.Projekteve Ing Emin Blloshmi Sp Mislim Hana		Dt. _/ _/2023