

MIRATOHET
KRYETAR
DHIMITRAQ TOPI
VENDIM _____, DATE _____

PROJEKT ZBATIMI

EMERTESA OBJEKTIT: “MBROJTJA NGA PERROI I SELOSE,
DROPULL (FAZA I)”



Projekues: Zanik&Co sht.p.a

Adresat: Bc "Nartina Topi" No. 18, Hiper 7, Ag. St. Tirane
Oft. +355 (0)29 51 25 533
e-mail: zanic@zanic.com

PLANVENDOSJA E PERGJITHSHME E RRUGES DHE MBROJTJES LUMORE
SH. 1:5000

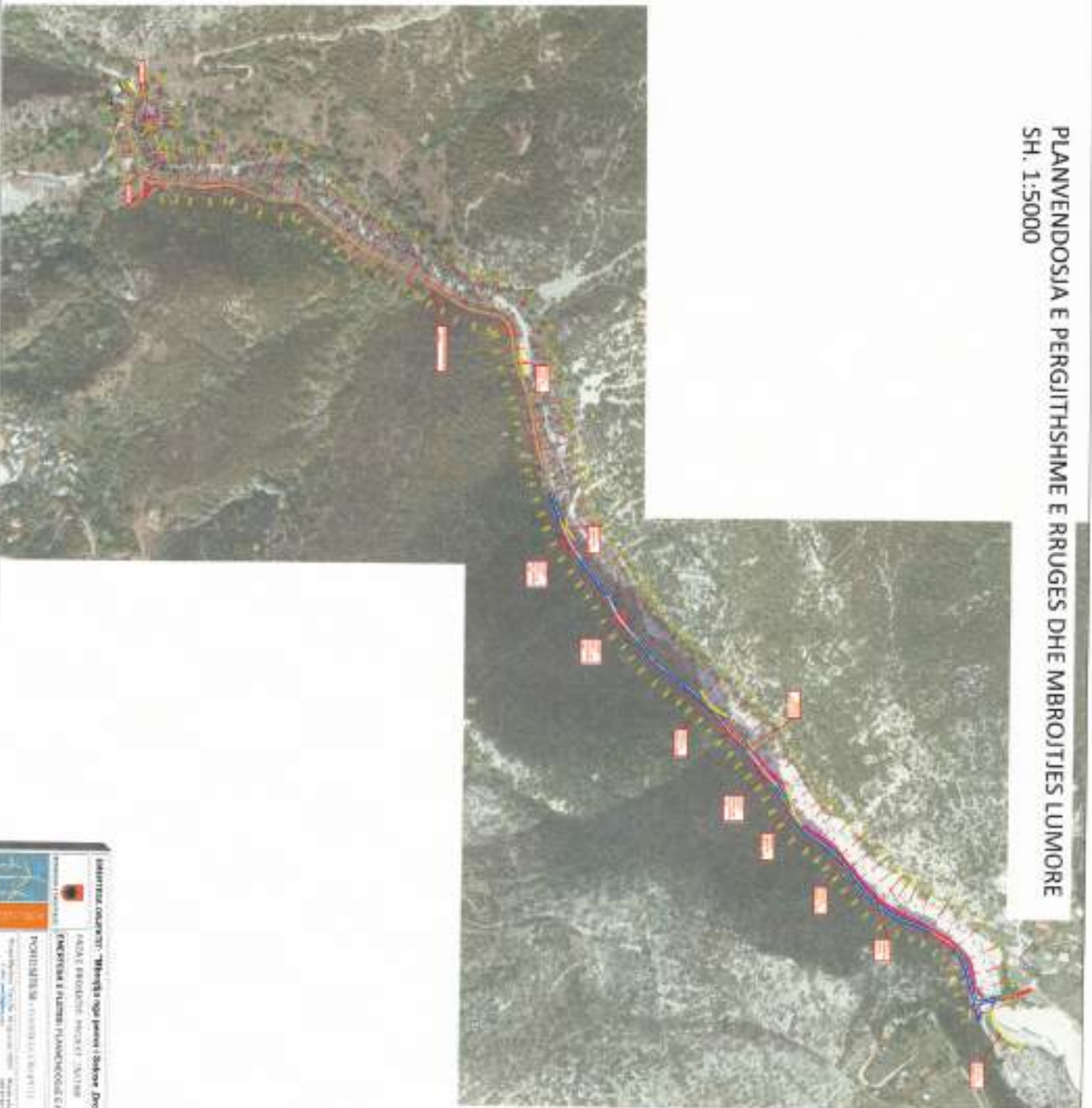

		Ministria e Mbrojtjes së mjedisit dhe klimës Ministria e Mbrojtjes së mjedisit dhe klimës	
NIVELI I PLANVENDOSJES: "Mbrojtja nga jashtë i Shkollës Drogullit dhe rrugës" NIVELI I PLANVENDOSJES: "Mbrojtja nga jashtë i Shkollës Drogullit dhe rrugës" NIVELI I PLANVENDOSJES: "Mbrojtja nga jashtë i Shkollës Drogullit dhe rrugës"			
NIVELI I PLANVENDOSJES: "Mbrojtja nga jashtë i Shkollës Drogullit dhe rrugës" NIVELI I PLANVENDOSJES: "Mbrojtja nga jashtë i Shkollës Drogullit dhe rrugës"		NIVELI I PLANVENDOSJES: "Mbrojtja nga jashtë i Shkollës Drogullit dhe rrugës" NIVELI I PLANVENDOSJES: "Mbrojtja nga jashtë i Shkollës Drogullit dhe rrugës"	
NIVELI I PLANVENDOSJES: "Mbrojtja nga jashtë i Shkollës Drogullit dhe rrugës" NIVELI I PLANVENDOSJES: "Mbrojtja nga jashtë i Shkollës Drogullit dhe rrugës"		NIVELI I PLANVENDOSJES: "Mbrojtja nga jashtë i Shkollës Drogullit dhe rrugës" NIVELI I PLANVENDOSJES: "Mbrojtja nga jashtë i Shkollës Drogullit dhe rrugës"	

PLANIMETRI E RRUGES DHE MBROJTIES LUMORE
SH. 1:1000



EMROJTESA OKUJENTI: "Mbrotja e rrugës dhe mbrojtja e lumit dhe kështjës së rrugës" NIMI I OKUJENTIT: OKUJENTI "RUGA DHE MBROJTJA E LUMIT DHE KËSHTJËS SË RRUGËS"	
SHTABIT EKSPERTISË PLANIMETRIKË	
NOMBRI/SHI: 11/09/11 (11/09/11)	
Emri i Autorit të Komisionit të Ekspertëve të Përbashkët (Emri i Autorit të Komisionit të Ekspertëve të Përbashkët)	Emri i Autorit të Komisionit të Ekspertëve të Përbashkët (Emri i Autorit të Komisionit të Ekspertëve të Përbashkët)
Emri i Komisionit të Ekspertëve të Përbashkët (Emri i Komisionit të Ekspertëve të Përbashkët)	Emri i Komisionit të Ekspertëve të Përbashkët (Emri i Komisionit të Ekspertëve të Përbashkët)
Emri i Komisionit të Ekspertëve të Përbashkët (Emri i Komisionit të Ekspertëve të Përbashkët)	Emri i Komisionit të Ekspertëve të Përbashkët (Emri i Komisionit të Ekspertëve të Përbashkët)
Emri i Komisionit të Ekspertëve të Përbashkët (Emri i Komisionit të Ekspertëve të Përbashkët)	Emri i Komisionit të Ekspertëve të Përbashkët (Emri i Komisionit të Ekspertëve të Përbashkët)
Emri i Komisionit të Ekspertëve të Përbashkët (Emri i Komisionit të Ekspertëve të Përbashkët)	Emri i Komisionit të Ekspertëve të Përbashkët (Emri i Komisionit të Ekspertëve të Përbashkët)
Emri i Komisionit të Ekspertëve të Përbashkët (Emri i Komisionit të Ekspertëve të Përbashkët)	Emri i Komisionit të Ekspertëve të Përbashkët (Emri i Komisionit të Ekspertëve të Përbashkët)

PLANIMETRI E RRUGES DHE MBROJTJES LUMORE
SH. 1:1000



	
INSTITUCIJA QENDRORE - "Ministria e Punëve të Jashtme dhe të Brendshme të Republikës së Shqipërisë" DREKTORATI PËR INZHINIERI, PLANIMETRI, KARTOGRAFI DHE GJURIMET	
142/26 KESHORIT, TIRANË, REPUBLIKË E SHQIPËRIE	
PROJEKTI:	PLANIMETRI E RRUGES DHE MBROJTJES LUMORE
LOKALITETI:	...
MASHTABI:	1:1000
DATA:	...
AUTORITETI:	...
INZHINIERI:	...
DOKUMENTI:	...
DATA:	...

PROFILI GATESOR
SH. 1:500

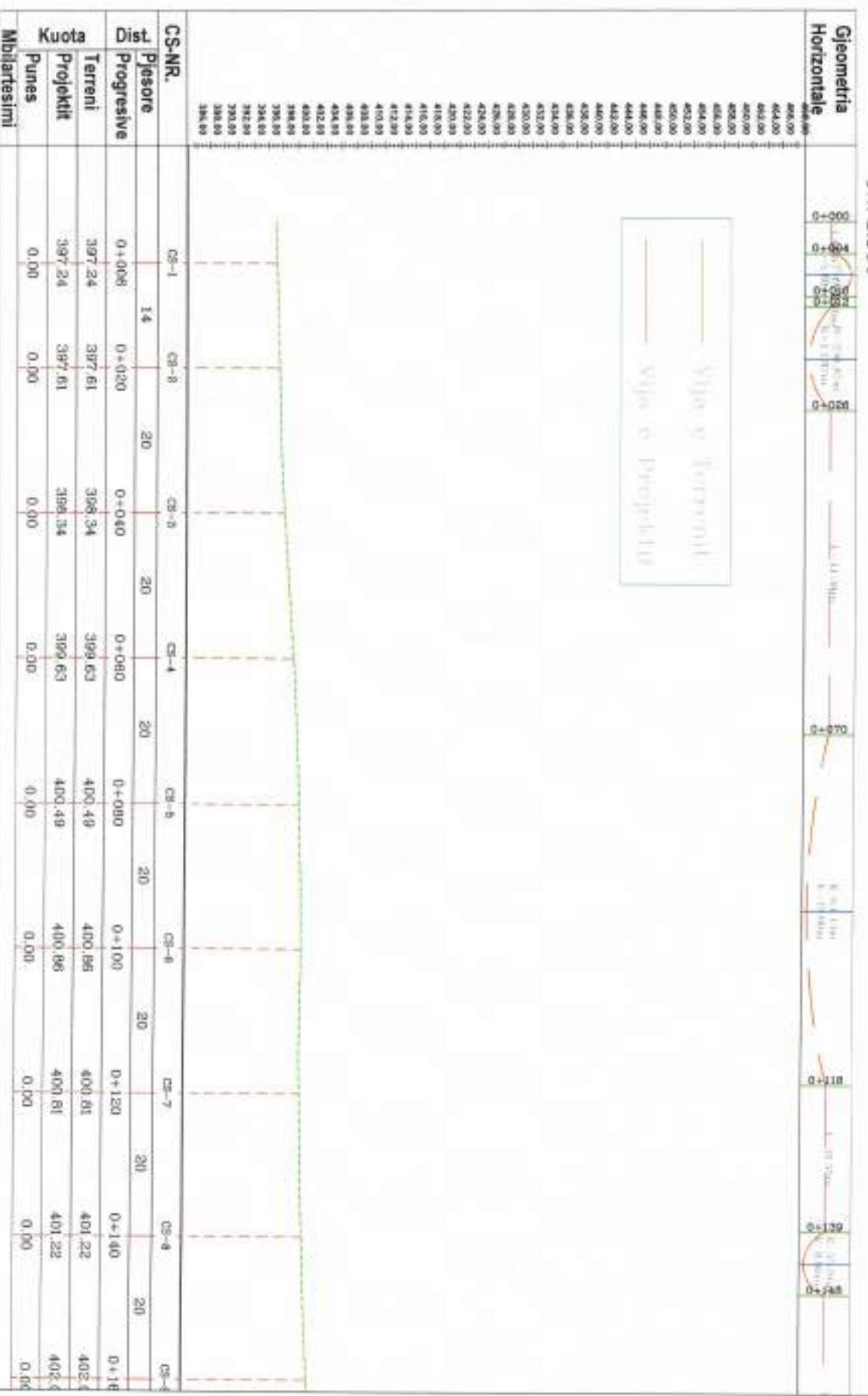

MINISTRIA E INFRASTRUKTURËS DHE TRANSPORTIT
 DREKTORATI QENDOR I PUNËVE PUBLIKE
 INSTITUTI QENDOR I PROJEKTOVIMIT
 BULEVARDI "D. FLORINDA" NR. 7, TIRANË, REPUBLIKË E ALBANIËS
 Tel: +355 42 220 0000 Fax: +355 42 220 0001
 Email: info@pnp.al, pnp@pnp.al, pnp@infrastruktura.gov.al
 Web: www.pnp.al, www.infrastruktura.gov.al

PROFILI GJATESOR

SH. 1:500

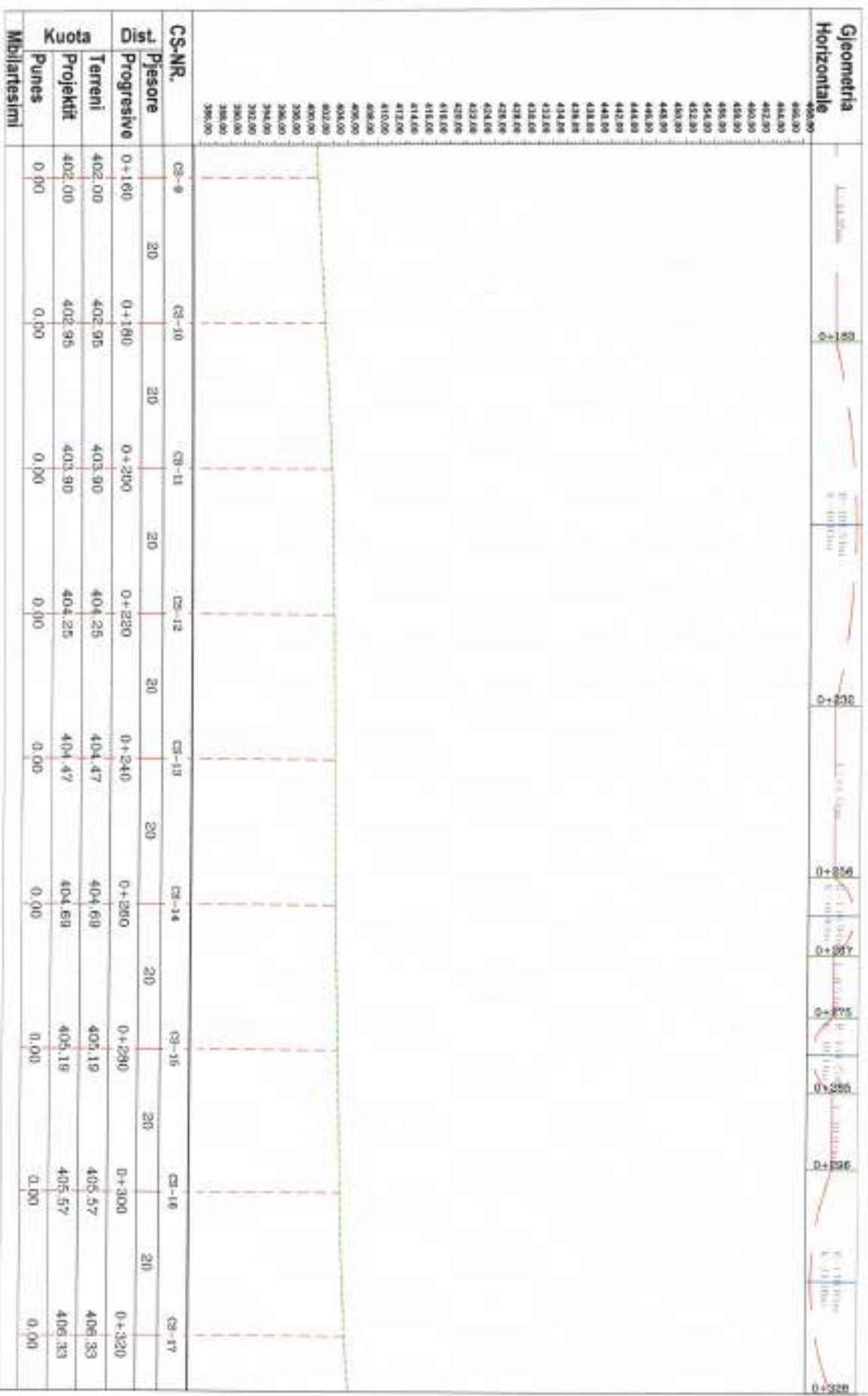

ENTRITA ÇAKIRCI - Mënyë e punës: **Projekti dhe e rrejtë**
 Adresa e punës: **Projekti dhe e rrejtë**

INSTITUTI I ENJERISË, TËKNOLOGJISË DHE TË KALIMIT
 Përbërës i Institutit të Energjisë, Teknologjisë dhe të Kallimit
 Rr. "Dimitrie Sh. Drenthi" Nr. 1, Tiranë, Shqipëri
 Tel: +355 42 200 0000, Fax: +355 42 200 0001, E-mail: info@inertek.com

Dokumenti është i përbërës nga: **01/11/2024**
 Nr. i dokumentit: **01/11/2024**

PROFILI GATESOR

SH. 1:500

Geometria										
Horizontale										
CS-NR.	CS-17	CS-18	CS-19	CS-20	CS-21	CS-22	CS-23	CS-24	CS-25	
Plesore	20	20	20	20	20	20	20	20	20	
Dist.	0+320	0+340	0+360	0+380	0+400	0+420	0+440	0+460	0+480	
Terreni	406.33	407.75	408.49	408.48	408.33	408.41	409.55	410.54	411.10	
Projektit	406.33	407.75	408.48	408.48	408.33	408.41	409.55	410.54	411.10	
Punes	0.00	0.00	0.00	0.00	0.00	0.00	0.00	0.00	0.00	
Mblarësimi										
406.00										
404.00										
402.00										
400.00										
398.00										
396.00										
394.00										
392.00										
390.00										
388.00										
386.00										
384.00										
382.00										
380.00										
378.00										

Drejtoria e Punëve Publika Shqiptare - Shërbimi Teknik dhe Projektim

MARRËSI I PROJEKTTIT: SHËRBI MIKILAJ

KONSTRUKTORI: SHËRBI MIKILAJ

PUNËDHEHTI I PUNËS: SHËRBI MIKILAJ

DREJTORI: SHËRBI MIKILAJ

VETËDHEHTI I PUNËS: SHËRBI MIKILAJ

MARRËSI I PUNËS: SHËRBI MIKILAJ

VETËDHEHTI I PUNËS: SHËRBI MIKILAJ

MARRËSI I PUNËS: SHËRBI MIKILAJ

VETËDHEHTI I PUNËS: SHËRBI MIKILAJ

PROFILI GJATESOR
SH. 1:500

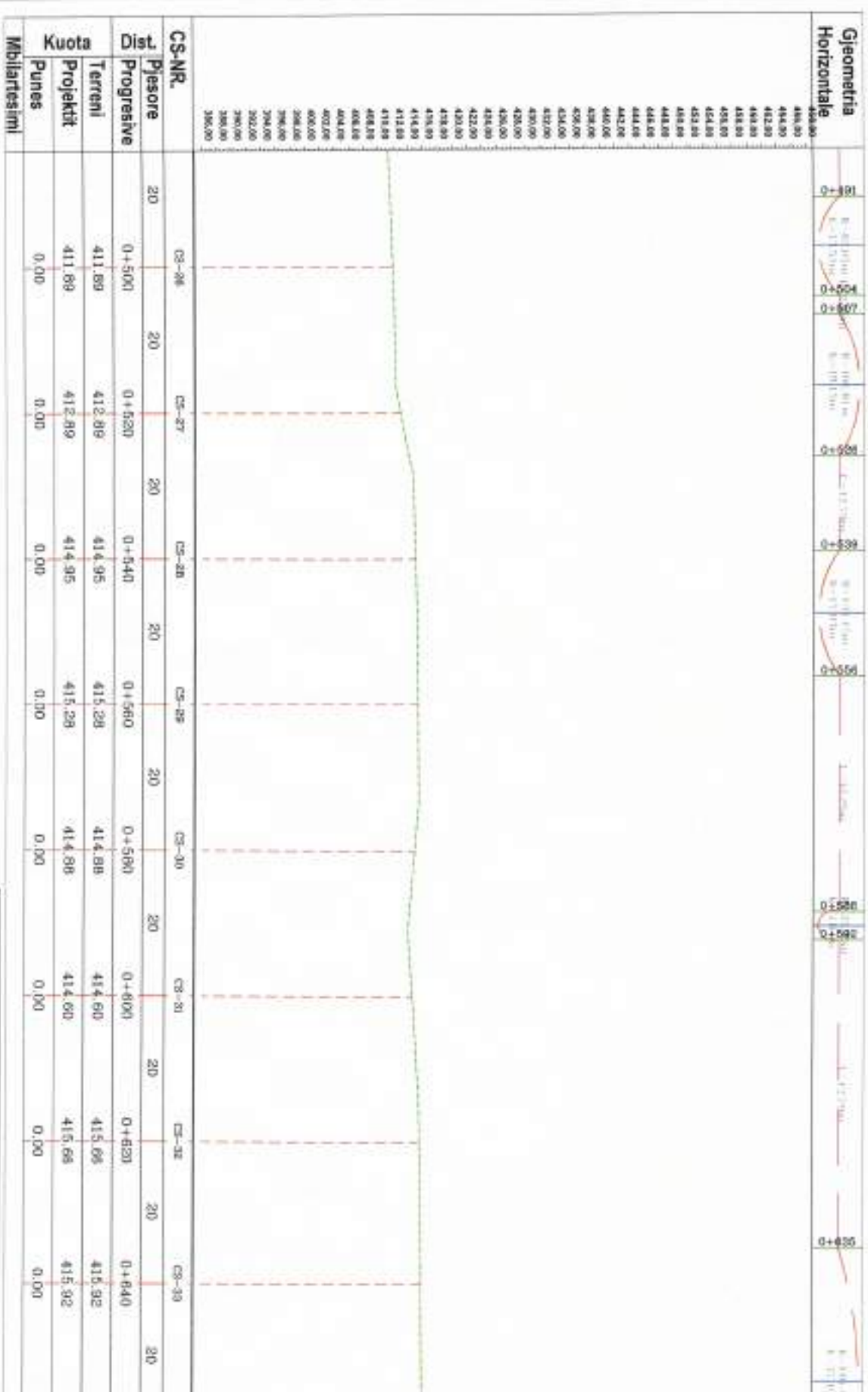

Shërbimi teknik "Mbajtja e punës dhe zbatimi dhe projektimi"
 4025 PROJEKTI TIRANE - TALLIN
 SHËRBIMI I KALIT SHËRBIMTARËS
PROJEKTI
 Nr. 12
 14.08.2025

PROFILI GATESOR

SH. 1:500

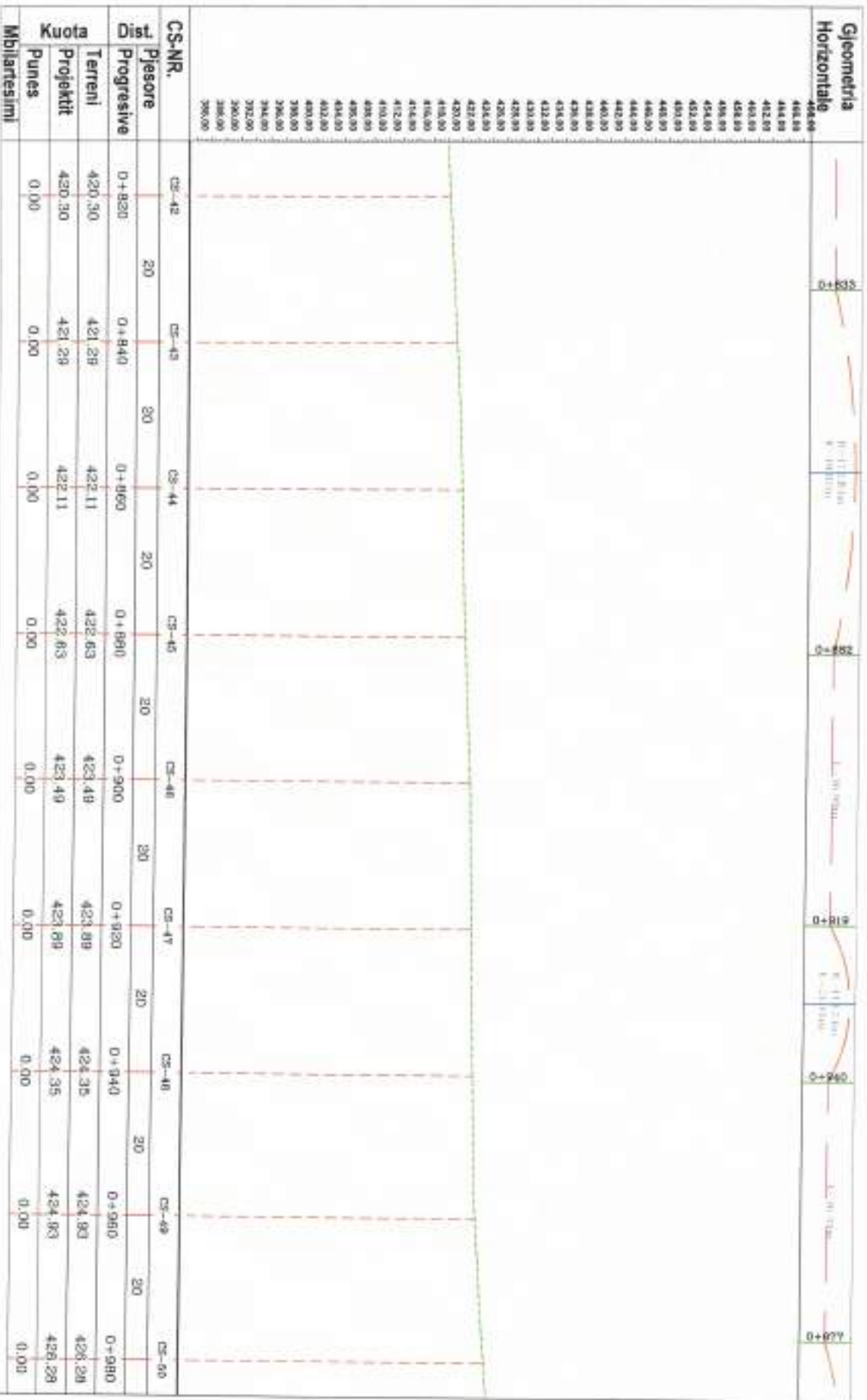

SHENIMET: 1. Niveli i krahut të rrugës është i bazuar në pikën referuese të nivelimit të shtetit. 2. Niveli i krahut të rrugës është i bazuar në pikën referuese të nivelimit të shtetit. 3. Niveli i krahut të rrugës është i bazuar në pikën referuese të nivelimit të shtetit.

PROJEKTI: 1. Niveli i krahut të rrugës është i bazuar në pikën referuese të nivelimit të shtetit. 2. Niveli i krahut të rrugës është i bazuar në pikën referuese të nivelimit të shtetit. 3. Niveli i krahut të rrugës është i bazuar në pikën referuese të nivelimit të shtetit.

PROJEKTI: 1. Niveli i krahut të rrugës është i bazuar në pikën referuese të nivelimit të shtetit. 2. Niveli i krahut të rrugës është i bazuar në pikën referuese të nivelimit të shtetit. 3. Niveli i krahut të rrugës është i bazuar në pikën referuese të nivelimit të shtetit.

PROFILI GATESOR

SH. 1:500

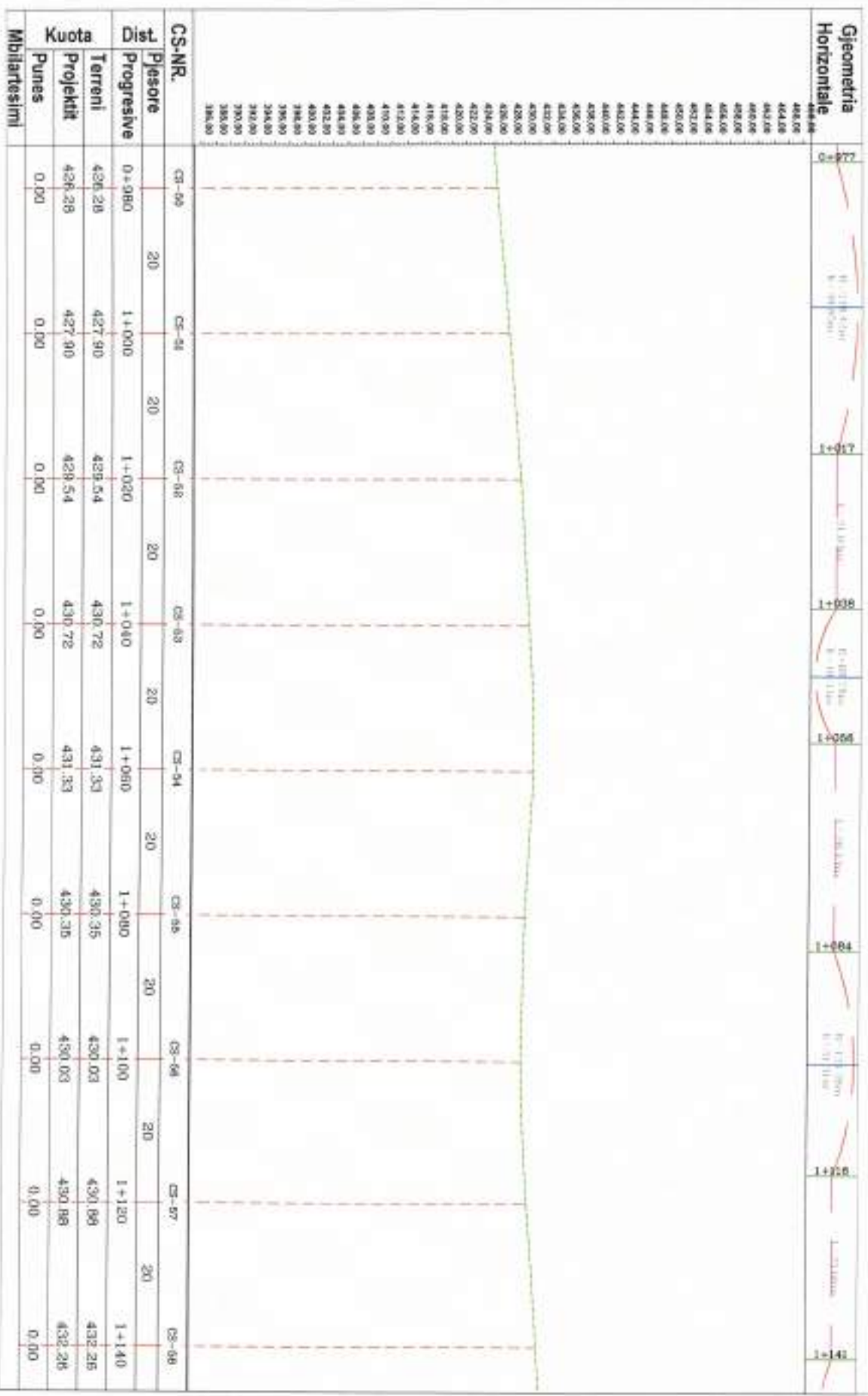

Ministria e Transportit dhe Infrastruktura
 Instituti Kombëtar i Planifikimit dhe Projektimit të Rrëvetë
 (IKPPR)

Projekti: **Planifikimi dhe Projektimi i Rrëvetë**
 Dokumenti: **PROFILI GATESOR**
 Autori: **IKPPR**
 Data: **2023**

PROFILI GJATESOR

SH. 1:500

Gjeometria Horizontale	446.00	444.00	442.00	440.00	438.00	436.00	434.00	432.00	430.00	428.00	426.00	424.00	422.00	420.00	418.00	416.00	414.00	412.00	410.00	408.00	406.00	404.00	402.00	400.00	398.00	396.00	394.00	392.00	390.00	388.00	386.00
	0.00	0.00	0.00	0.00	0.00	0.00	0.00	0.00	0.00	0.00	0.00	0.00	0.00	0.00	0.00	0.00	0.00	0.00	0.00	0.00	0.00	0.00	0.00	0.00	0.00	0.00	0.00	0.00	0.00	0.00	
CS-NR.	CS-66	CS-67	CS-68	CS-69	CS-70	CS-71	CS-72	CS-73	CS-74																						
Pjesore	20	20	20	20	20	20	20	20	20																						
Di. Dist.	1+300	1+320	1+340	1+360	1+380	1+400	1+420	1+440	1+460																						
Terreni	436.61	437.49	438.16	438.98	439.81	440.53	441.22	441.89	442.61																						
Projektit	436.61	437.49	438.16	438.99	439.81	440.53	441.22	441.89	442.61																						
Punes	0.00	0.00	0.00	0.00	0.00	0.00	0.00	0.00	0.00																						
Mblartesimi																															

STATUTI I INSTITUTIT "Shqipëria e Re"

INSTITUTI "Shqipëria e Re" është një institut i kërkimit shkencor dhe kulturor, i cili ka për qëllim të promovojë dhe zhvillojë kulturën shqiptare dhe të bashkëpunojë me institucionet e tjera të kulturës dhe të arsimit në nivel kombëtar dhe ndërkombëtar.

ADRESA: TIRANË, RRETHI I TIRANËS, BULEVARDI "DORR" NR. 10

TEL: +355 42 200 0000

WWW: www.shqipëriaere.gov.al

PROFILI GATESOR

SH. 1:500

Geometria Horizontala										
	458.00	458.00	458.00	458.00	458.00	458.00	458.00	458.00	458.00	458.00
CS-NR.	CS-82	CS-83	CS-84	CS-85	CS-86	CS-87	CS-88	CS-89	CS-90	CS-90
Pjesore	20	20	20	20	20	20	20	20	20	20
Dist. Progressive	1+620	1+640	1+660	1+680	1+700	1+720	1+740	1+760	1+780	1+780
Tereni	449.15	450.08	451.35	452.01	452.43	454.02	455.55	457.04	458.07	458.07
Projektit	449.15	450.08	451.35	452.01	452.43	454.02	455.55	457.04	458.07	458.07
Punes	0.00	0.00	0.00	0.00	0.00	0.00	0.00	0.00	0.00	0.00
Mblaresimi										

STATUTI I KUVENDIT - Shprehja e qytetit të Shkupit, Republika e Maqedonisë së Veriut
 1420 STRADICIT, SHKUP, REPUBLIKA E MAQEDONISË SË VERIUT
PROJEKTI I KUVENDIT - Shprehja e qytetit të Shkupit, Republika e Maqedonisë së Veriut
 1420 STRADICIT, SHKUP, REPUBLIKA E MAQEDONISË SË VERIUT
 09/1/2019

PROFILI GATESOR

SH. 1:500

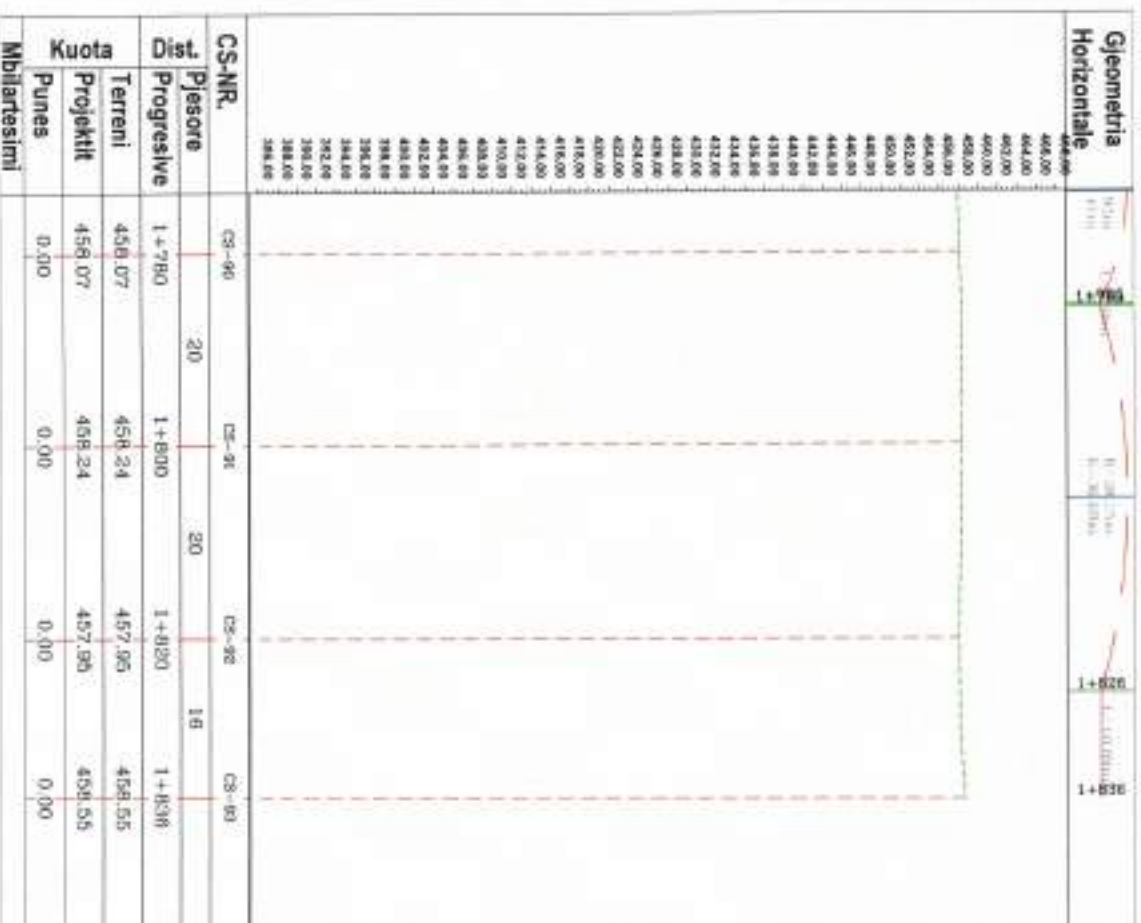

Ministria e Transportit dhe Infrastruktura
 "Shërbim i mirë për qytetarin dhe për të ardhmen"
 "Good service for the citizen and for the future"

PROJEKTI SH. 1:500 (PROFILI GATESOR)
 "PROFILI GATESOR SH. 1:500"
 "PROFILI GATESOR SH. 1:500"

Autori i Projektit: "Inzh. ..."
 "Projekti i punësuar nga: ..."
 "Projektuar nga: ..."
 "Kontrolluar nga: ..."
 "Miratuar nga: ..."

Data: ...
 "Lokacioni: ..."
 "Skala: 1:500"

PROFILI TERHOK
SH. 1:500

PROJEKTI TERRENI



PROJEKTI TERRENI



PROJEKTI TERRENI



PROJEKTI TERRENI



PERUSAHAAN...
KERJASAMA...
PROFESI...
NO. 123...
Jl. Sudirman No. 123, Jakarta
Telp. (021) 1234 5678

PROFILI TERITOR
SH. 1:500



INSTITUT TEKNOLOGI SEPULUH NOVEMBER
SISTEMA CADANGAN "Merajut era baru / Sidor, Diprojektir oleh PT"

LOKASI PROJEKSI: (P-1) - (P-8)

INSTITUT TEKNOLOGI SEPULUH NOVEMBER

PROFESOR: (P-1) - (P-8)

DOSEN: (P-1) - (P-8)

STAF: (P-1) - (P-8)

REVISI: (P-1) - (P-8)

SKALA: (P-1) - (P-8)

NO. DOKUMEN: (P-1) - (P-8)

NO. GAMBAR: (P-1) - (P-8)

NO. REVISI: (P-1) - (P-8)

NO. SKALA: (P-1) - (P-8)

NO. DOKUMEN: (P-1) - (P-8)

NO. GAMBAR: (P-1) - (P-8)

NO. REVISI: (P-1) - (P-8)

NO. SKALA: (P-1) - (P-8)

PROFIL TERHOR
SH. 1:500

PROJEKTI TERRENI



PROJEKTI TERRENI



PROJEKTI TERRENI



PROJEKTI TERRENI



PT. SUDIRTA CONCRETE - Membantu anda dalam Pekerjaan Sipil
 KUALITAS, INTEGRITAS, INOVASI, KEAMANAN & KELEBIHAN MERATA
 PT. SUDIRTA CONCRETE
 Jl. Raya Cempaka Putih Timur 2 No. 100 Jakarta Pusat 10110
 Telp. (021) 4377 1111
 Fax. (021) 4377 1112
 Email: info@sudirtaconcrete.com
 www.sudirtaconcrete.com

PROFILU TERHOR
SH. 1:500

PROJEKTI TERRENI



PROJEKTI TERRENI



PROJEKTI TERRENI



PROJEKTI TERRENI



Zastopnik cestovne...
 Projekat...
 Datum...
 Mesto...
 Skala...
 Projektant...
 Izvod...
 List...

PROFILI TERHOR
SH. 1:500

PROJEKTI TERRENI



PROJEKTI TERRENI



PROJEKTI TERRENI



PROJEKTI TERRENI



EMPERORAN GABUNGAN "Sektoris epi perni i Sektor "Grupajima e B"

HAZI E PROJEKTI, RREJIMI "SAKES"

OHORITIA E KULTURIT INCIPIU RREJIMI

PROJEKTIERI: (KONSTRUKTORI)

KONTROLIMI: (KONSTRUKTORI)

FAZA E PROJEKTI, RREJIMI "SAKES"

OHORITIA E KULTURIT INCIPIU RREJIMI

EMPERORAN GABUNGAN "Sektoris epi perni i Sektor "Grupajima e B"

HAZI E PROJEKTI, RREJIMI "SAKES"

OHORITIA E KULTURIT INCIPIU RREJIMI

PROJEKTIERI: (KONSTRUKTORI)

KONTROLIMI: (KONSTRUKTORI)

FAZA E PROJEKTI, RREJIMI "SAKES"

OHORITIA E KULTURIT INCIPIU RREJIMI

PROFILU TERTHOR
SH. 1:500

PROJEKTI TERRENI



PROJEKTI TERRENI



PROJEKTI TERRENI



PROJEKTI TERRENI



 Ministarstvo saobraćaja i Infrastruktura Republike Srbije
 Sektor za projektovanje i izvođenje
 Uprava za projektovanje i izvođenje
 Projekat: "Izgradnja i rekonstrukcija puta..."
 Broj projekta: ...
 Datum: ...
 Mesto: ...

PROFIL TERHOR
SH. 1:500

PROJEKTI TERRENI



PROJEKTI TERRENI



PROJEKTI TERRENI

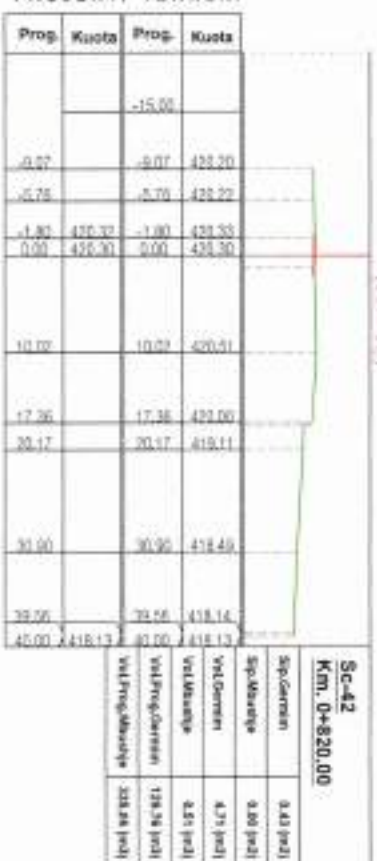

PROJEKTI TERRENI



COMPETENT ORGANIZATION: "Shtetërishtja e punës inzhinierësh dhe projektuesorësh"

ADDRESS: PRISHTINE, BULEVARDI "11 BELL" NR. 1

PROJECT: "PUNËT E REKONSTRUKTIVIT DHE RINDERTIMIT TË SHKOLLËS "11 BELL" NR. 1, PRISHTINE"

DATE: 15.05.2018

SCALE: 1:500

PROJECT NO: 18/18

DESIGNER: [Signature]

CHECKER: [Signature]

APPROVER: [Signature]

PROFILI TERHOR
SH. 1:500

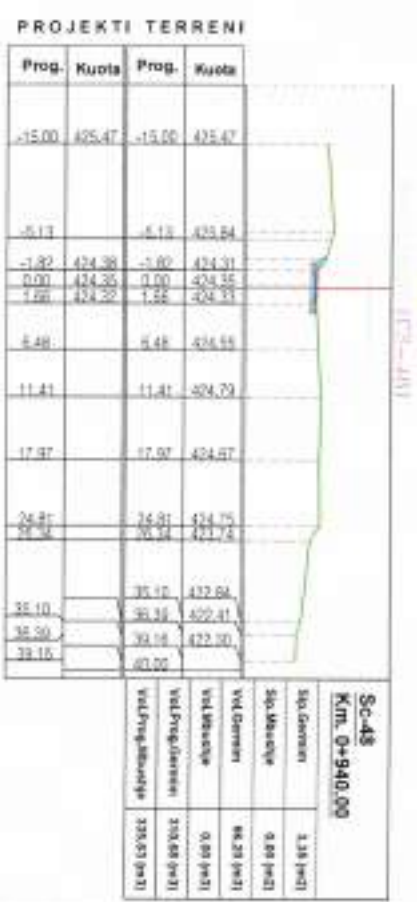

EMERGENSI EKSKRIT - "Membantu anda personal Sedikit - Anjurkan pada a/T"

FAKES PROJEKTI TERRENI DAN...
EMERGENSI EKSKRIT TERRENI

POKOK UTAMA: HUBUNGAN TERRENI

NO. SKRIPSI: 2021/1/10001
NAMA: ...
FAKES PROJEKTI TERRENI DAN...
EMERGENSI EKSKRIT TERRENI

PROFILI TERHOR SH. 1:500

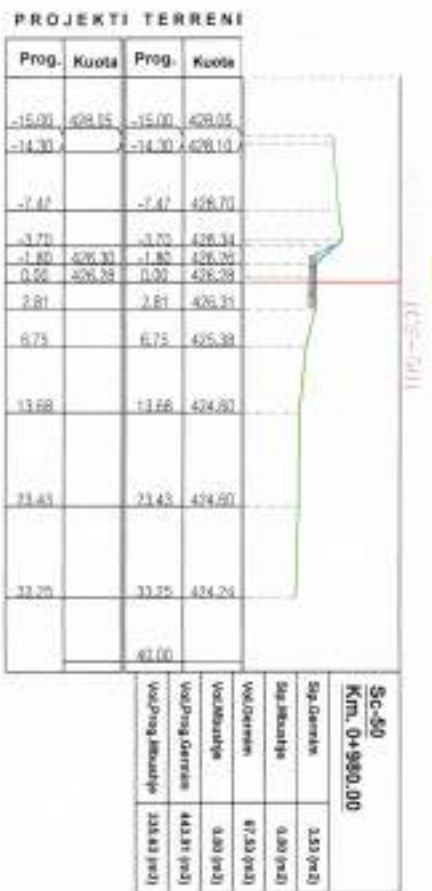

Perencanaan dan Konsultasi Teknik Sipil dan Struktur
 PT. BINA BANGSA
 Gedung Bina Bangsa, Jl. Veteran No. 111, Jakarta Barat
 Telp. (021) 6155 0000 Fax. (021) 6155 0001
 E-mail: info@binabangsa.com
 Website: www.binabangsa.com

PERENCANAAN DAN KONSULTASI TEKNIK SIPIL DAN STRUKTUR
 PT. BINA BANGSA
 Gedung Bina Bangsa, Jl. Veteran No. 111, Jakarta Barat
 Telp. (021) 6155 0000 Fax. (021) 6155 0001
 E-mail: info@binabangsa.com
 Website: www.binabangsa.com

PROFILI TERHOR
SH. 1:500

PROJEKTI TERRENI



Sc-57
Km. 1+120.00

Sip.Derense	1.14 (m)
Sip.Mabule	0.00 (m)
Vat.Derense	64.43 (m)
Vat.Mabule	0.00 (m)
Vat.Prog.Derense	68.06 (m)
Vat.Prog.Mabule	208.00 (m)

PROJEKTI TERRENI



Sc-59
Km. 1+180.00

Sip.Derense	2.14 (m)
Sip.Mabule	0.00 (m)
Vat.Derense	62.80 (m)
Vat.Mabule	0.00 (m)
Vat.Prog.Derense	65.55 (m)
Vat.Prog.Mabule	208.00 (m)

PROJEKTI TERRENI



Sc-58
Km. 1+140.00

Sip.Derense	2.14 (m)
Sip.Mabule	0.00 (m)
Vat.Derense	63.09 (m)
Vat.Mabule	0.00 (m)
Vat.Prog.Derense	65.25 (m)
Vat.Prog.Mabule	208.00 (m)

PROJEKTI TERRENI



Sc-60
Km. 1+180.00

Sip.Derense	3.12 (m)
Sip.Mabule	0.00 (m)
Vat.Derense	65.75 (m)
Vat.Mabule	0.00 (m)
Vat.Prog.Derense	67.74 (m)
Vat.Prog.Mabule	208.00 (m)

INSTITUTI I NJERIMIT TIRANE

INSTITUTI I NJERIMIT TIRANE STRADA "KLAUDH JANIN" NR. 10 TIRANE	INSTITUTI I NJERIMIT TIRANE STRADA "KLAUDH JANIN" NR. 10 TIRANE	INSTITUTI I NJERIMIT TIRANE STRADA "KLAUDH JANIN" NR. 10 TIRANE
INSTITUTI I NJERIMIT TIRANE STRADA "KLAUDH JANIN" NR. 10 TIRANE	INSTITUTI I NJERIMIT TIRANE STRADA "KLAUDH JANIN" NR. 10 TIRANE	INSTITUTI I NJERIMIT TIRANE STRADA "KLAUDH JANIN" NR. 10 TIRANE

PROFIL TERHOR
SH. 1:500



RUANGSIWA KAWANTRI - "Membantu anda menjadi sukses dengan pengalaman 10"

HAZU & PROJEKSI PROJEKTI TERRENI
ANALISIS & RUMAH PERENCANA TERRENI

PROGNOSTIK - (1518) 51 193 91 11
Membantu anda menjadi sukses dengan pengalaman 10

SIWA PROJEKSI TERRENI - (1518) 51 193 91 11
Membantu anda menjadi sukses dengan pengalaman 10

SIWA PROJEKSI TERRENI - (1518) 51 193 91 11
Membantu anda menjadi sukses dengan pengalaman 10

PROFIL TERITOR
SH. 1:500

PROJEKTI TERRENI



PROJEKTI TERRENI



PROJEKTI TERRENI



PROJEKTI TERRENI



MINISTARSTVO INFRASTRUKTURE I PROMETA REPUBLIKE SRBIJE

MINISTARSTVO PLANIRANJA I EKONOMSKOG RAZVOJA REPUBLIKE SRBIJE

POSREDOVANJE U PROMETU NEKRETNIM PRAVNIM PREDMETIMA

POSREDOVANJE U PROMETU NEKRETNIM PRAVNIM PREDMETIMA

PROFIL TERHOR
SH. 1:500



EMERGENSI SIKAPERTI - "Meningkatkan peran pemerintah dalam mendukung pembangunan infrastruktur"

REKAM PROJEKTI TERRENI (A114)

EMERGENSI SIKAPERTI - "Meningkatkan peran pemerintah dalam mendukung pembangunan infrastruktur"

POSDITERSI / KEMERDEKAAN

REKAM PROJEKTI TERRENI (A114)

EMERGENSI SIKAPERTI - "Meningkatkan peran pemerintah dalam mendukung pembangunan infrastruktur"

PROFIL TERHOR

SH. 1:500

PROJEKTI TERRENI

Prog.	Kuota	Prog.	Kuota
-15.00	441.48	-15.00	441.48
-10.42		-10.42	441.32
-4.08		-4.08	441.21
-1.67	441.25	-1.67	441.22
0.00	441.22	0.00	441.22
1.54	441.19	1.54	441.15
4.16			
14.32		14.32	439.70
22.31		22.31	439.02
24.15		24.15	438.01
27.45		27.45	437.00
29.15		29.15	436.03
32.68		32.68	435.17
38.16		38.16	430.01
40.00	438.94	40.00	438.94

Sc-72 Km. 1+420.00	
Sip. Drenaz	2.00 (m)
Sip. Mbulje	4.00 (m)
Vod. Drenaz	60.00 (m)
Vod. Mbulje	4.00 (m)
Vod. Prog. Drenaz	100.00 (m)
Vod. Prog. Mbulje	200.00 (m)

PROJEKTI TERRENI

Prog.	Kuota	Prog.	Kuota
-15.00	442.67	-15.00	442.67
-10.67		-10.67	442.66
-1.20	442.62	-1.20	442.62
0.00	442.61	0.00	442.61
1.54	442.58	1.54	442.54
4.16		4.16	442.35
14.32		14.32	441.38
21.64		21.64	440.36
23.66		23.66	440.30
27.37		27.37	440.47
30.05		30.05	440.45
30.95		30.95	440.44
30.44			

Sc-74 Km. 1+460.00	
Sip. Drenaz	2.10 (m)
Sip. Mbulje	4.00 (m)
Vod. Drenaz	61.21 (m)
Vod. Mbulje	4.00 (m)
Vod. Prog. Drenaz	100.00 (m)
Vod. Prog. Mbulje	200.00 (m)

PROJEKTI TERRENI

Prog.	Kuota	Prog.	Kuota
-15.00	442.04	-15.00	442.04
-13.30		-13.30	441.97
-4.66		-4.66	441.93
-1.40	441.92	-1.40	441.92
0.00	441.91	0.00	441.91
1.24	441.88	1.24	441.85
4.00		4.00	441.73
15.56		15.56	440.19
19.90		19.90	439.82
21.63		21.63	439.76
27.10		27.10	439.70
28.73		28.73	439.70
31.13		31.13	439.59
33.26		33.26	439.69
35.67		35.67	439.77
38.99		38.99	439.89
40.00	438.94	40.00	438.94

Sc-73 Km. 1+440.00	
Sip. Drenaz	3.02 (m)
Sip. Mbulje	4.00 (m)
Vod. Drenaz	50.00 (m)
Vod. Mbulje	4.00 (m)
Vod. Prog. Drenaz	100.00 (m)
Vod. Prog. Mbulje	200.00 (m)

PROJEKTI TERRENI

Prog.	Kuota	Prog.	Kuota
-15.00	443.09	-15.00	443.09
-12.87		-12.87	443.12
-4.98		-4.98	443.21
-1.82	443.12	-1.82	443.24
0.00	443.12	0.00	443.32
1.31	442.98	1.31	443.41
4.00		4.00	443.52
11.80		11.80	443.03
16.41		16.41	442.81
15.64		15.64	442.84
17.17		17.17	442.71
16.90			

Sc-75 Km. 1+480.00	
Sip. Drenaz	2.10 (m)
Sip. Mbulje	4.00 (m)
Vod. Drenaz	62.00 (m)
Vod. Mbulje	4.00 (m)
Vod. Prog. Drenaz	100.00 (m)
Vod. Prog. Mbulje	200.00 (m)

ORGANIZACIONI: Ministria e Punës dhe Transportit dhe Komunikimit
FAKULTETI: INZHINIERI
DEPARTAMENTI: Mekanika e Lëvizjes dhe Hidraulikës
PROFESOR: B. KALLI
STUDENTI: A. KALLI
NUMRI I KARTËS: 123456789
DATA: 15.10.2023

PROFIL TERHOR
SH. 1:500

PROJEKTI TERRENI



Sc-84 Km. 1+660,00	
Sip. Garam	1,20 (m2)
Sip. Benda	4,80 (m2)
Vul. Garam	64,80 (m3)
Vul. Benda	4,80 (m3)
Vul. Prog. Garam	208,17 (m3)
Vul. Prog. Benda	208,00 (m3)

PROJEKTI TERRENI



Sc-86 Km. 1+700,00	
Sip. Garam	2,19 (m2)
Sip. Benda	8,80 (m2)
Vul. Garam	83,87 (m3)
Vul. Benda	8,80 (m3)
Vul. Prog. Garam	278,25 (m3)
Vul. Prog. Benda	238,83 (m3)

PROJEKTI TERRENI



Sc-85 Km. 1+680,00	
Sip. Garam	2,16 (m2)
Sip. Benda	0,00 (m2)
Vul. Garam	64,72 (m3)
Vul. Benda	0,00 (m3)
Vul. Prog. Garam	208,66 (m3)
Vul. Prog. Benda	208,83 (m3)

PROJEKTI TERRENI



Sc-87 Km. 1+720,00	
Sip. Garam	2,31 (m2)
Sip. Benda	0,00 (m2)
Vul. Garam	68,88 (m3)
Vul. Benda	0,00 (m3)
Vul. Prog. Garam	278,88 (m3)
Vul. Prog. Benda	238,83 (m3)

INSTRUKSI TEKNIK: "Berkas rupa resmi" Babar, Pengabdian a.1"

	PT. SANGIHA INFRASIRUKA Jl. Raya Garuda Timur No. 100 Kota Palembang, Sumatera Selatan 30132 Telp. (071) 799 1111 Fax. (071) 799 1112 Email: info@sangiha.com
KANTOR PERENCANAAN PERENCANAAN DAN DESAIN	KANTOR PELAKSANAAN KONSTRUKSI
PERENCANAAN DAN DESAIN PERENCANAAN DAN DESAIN	PERENCANAAN DAN DESAIN PERENCANAAN DAN DESAIN

PROFILU TERHOR

SH. 1:500

PROJEKTI TERRENI



PROJEKTI TERRENI



PROJEKTI TERRENI



MEMORANDUM: "Memeriksa gambar dan data. Dipindai oleh s.r.f."

	NAMA PERUSAHAAN: PT. SANGIAT HARAPAN JALAN PERUSAHAAN: JALAN PERUSAHAAN KOTA: SURABAYA	NO. SURTA: 1000/1000 NO. SURTA: 1000/1000
	NAMA PELAKU: PT. SANGIAT HARAPAN JALAN PELAKU: JALAN PELAKU KOTA PELAKU: SURABAYA	NAMA PERUSAHAAN: PT. SANGIAT HARAPAN JALAN PERUSAHAAN: JALAN PERUSAHAAN KOTA PERUSAHAAN: SURABAYA

PROFIL TERHADAP GAMBAR 2
 APLIKASI ETNE
 DR 4345, CS 55-57

- | |
|--------------------------|
| 4 cm - Adonan beton |
| 5 cm - SIKLIK |
| 10 cm Sabutrami |
| 20 cm Spons Coklat |
| Terrazo natrval / ingmir |

