

AUTORITETI KONTRAKTOR:  
BASHKIA PEQIN

MIRATOHET  
BASHKIA PEQIN  
KRYETARI



Z. LORENÇI TOSKU

KONSULENTI: "2 ED" sh.p.k



"2 ED" sh.p.k

# PROJEKT - ZBATIMI

PROJEKT

*Objekti: "NDËRTIMI I TREGUT TË PRODUKTEVE BUJQËSORE, BASHKIA PEQIN"*

VITI 2022

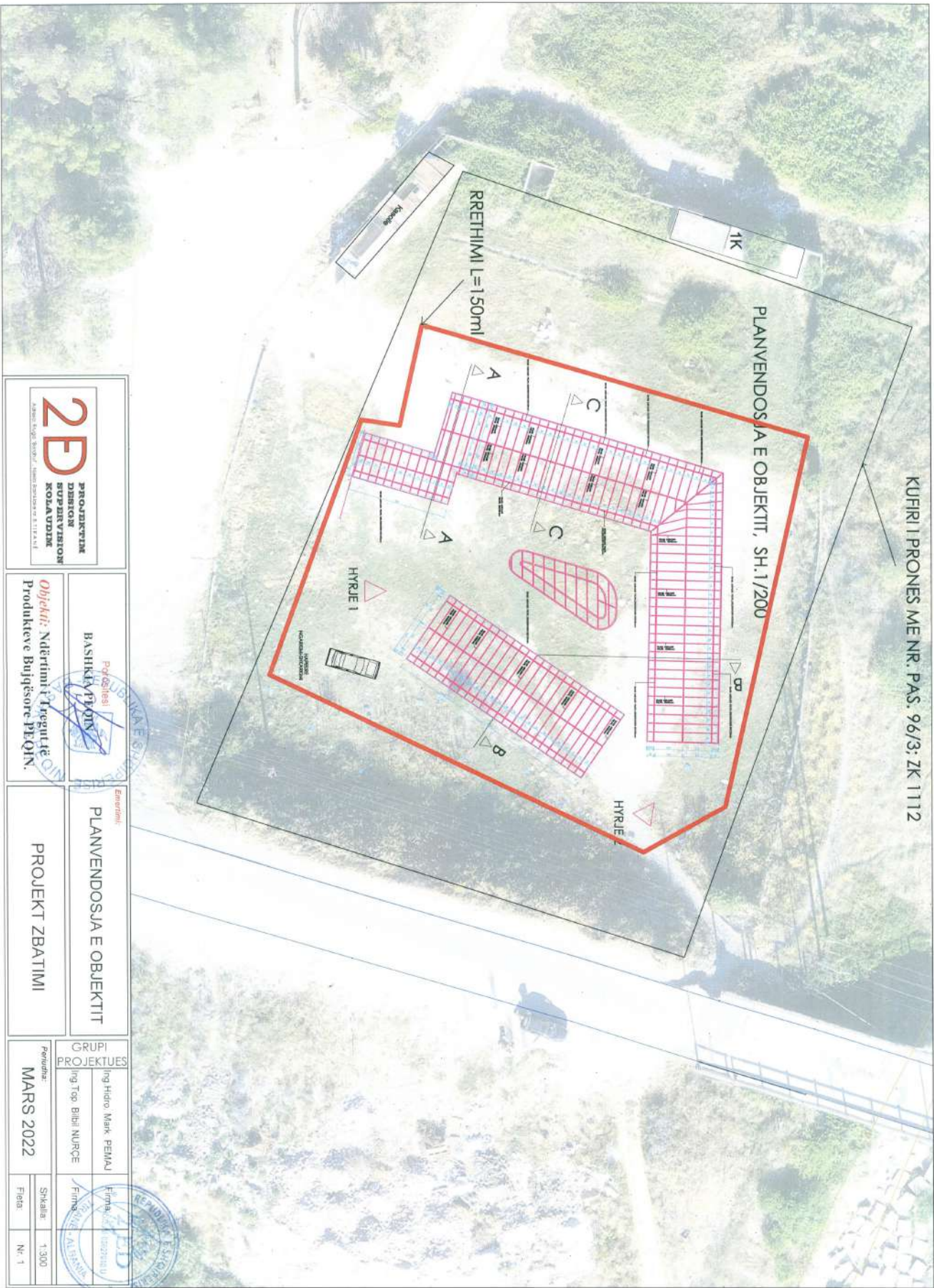

KUFIRI I PRONES ME NR. PAS. 96/3; ZK 1112



**PROJEKTIK DISTRIBUCION KOLAVIDIK**  
**BASHKIA E PEQIN**  
*Prokurimi*  
**Objekti: Ndërtimi i Tregut të Produktëve Bujqësorë PEQIN.**

**PLANVENDOSJA E OBJEKTIT**  
**PROJEKT ZBATIMI**

|                         |                   |                  |                |
|-------------------------|-------------------|------------------|----------------|
| <b>GRUPI PROJEKTUES</b> |                   | <b>Perudhat:</b> |                |
| Ingj. Hidro. Mark PEMAJ | Forma: 102/2018 U | <b>MARS 2022</b> | Shkallë: 1:300 |
| Ingj. Top. Bilal MURÇE  | Firma: ALBENIA    |                  | Fleta: Nr. 1   |

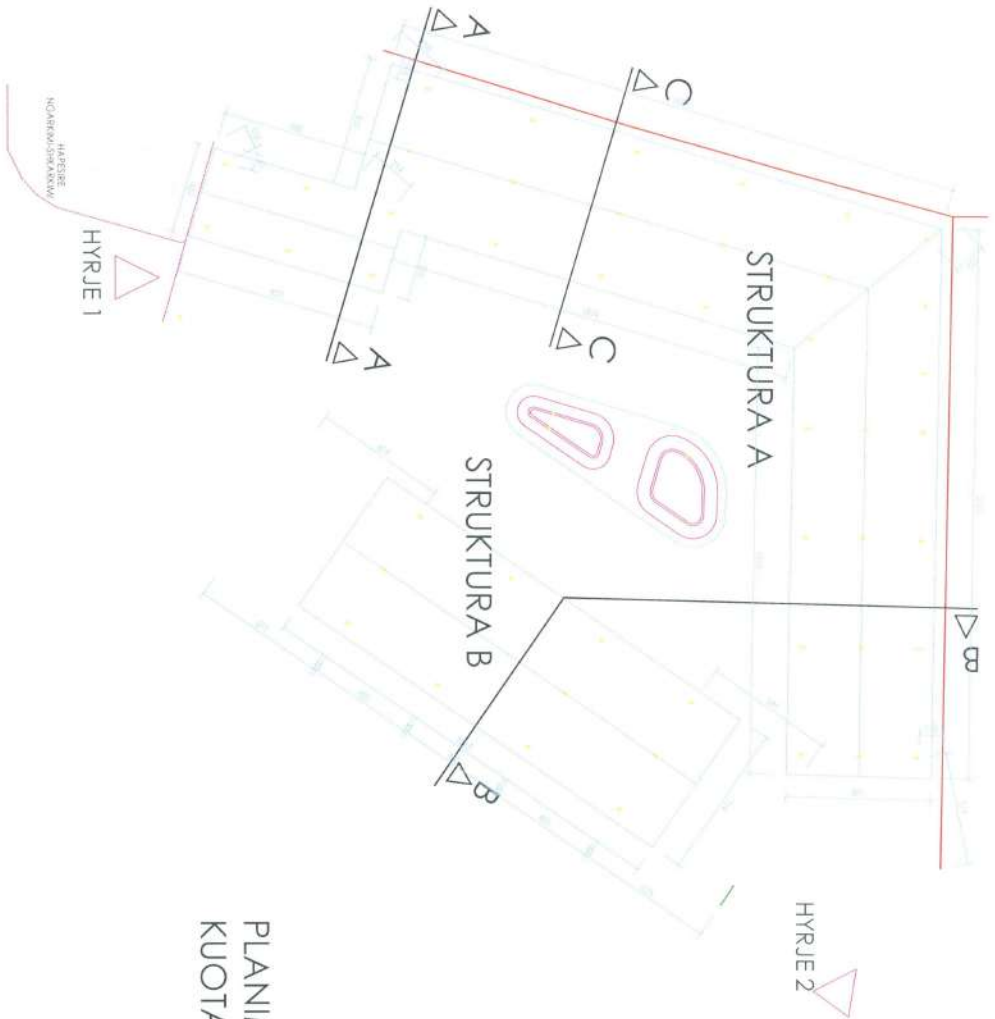

PLANIMETRIA PA MOBILIM,  
KUOTA [±0.00], SH.1/200

**2ED** PROJEKTIM  
DISEJN  
SUPERVISION  
KONSTRUKSION

Adresa: Tuzi, "Borçë", Kulla Shënqollit, S.1724/VII

Prodhues:  
**BASHKIA PRQIN**

Objekti: Nderimi i Tregut të  
Produkteve Bujqësore PEQIN.

Emri i punës:  
PLANIMETRIA PA MOBILIM  
PROJEKT ZBATIMI

| GRUPI<br>PROJEKTUES   |       | Përvizues |       |
|-----------------------|-------|-----------|-------|
| Ing. Hidro Mark PEMAJ | Princ | SHKALLA   | 1:200 |
| Ing. Top. Bibi NURGE  | Firma | Fjala     | Nr. 1 |
| MARS 2022             |       |           |       |



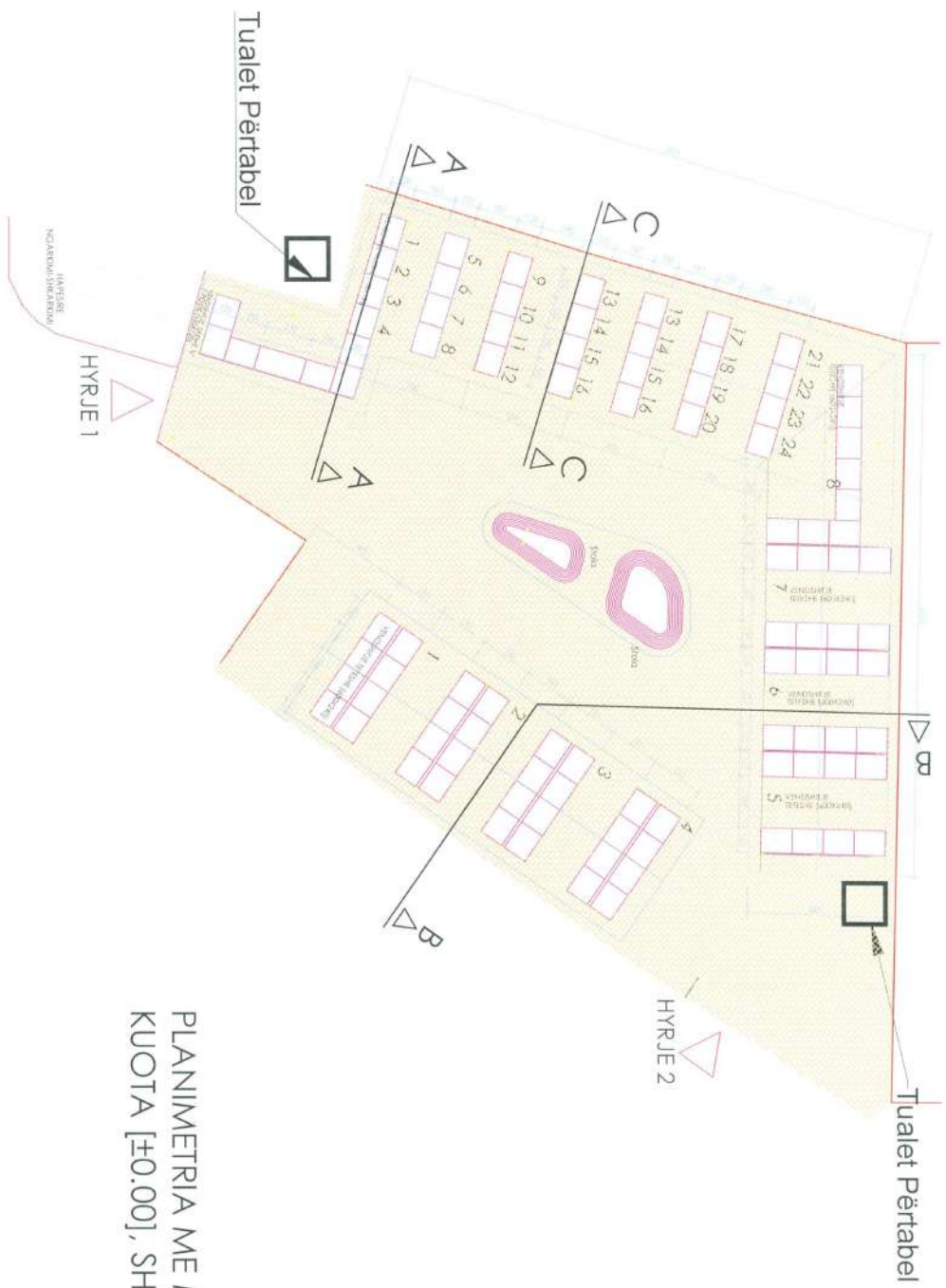

PLANIMETRIA ME MOBILIM,  
 KUOTA [F0.00], SH.1/200

**2ED**  
 PROJEKTI  
 DISEJON  
 SUPERTACION  
 KOLAVIDIM

REPUBLICA E SHQIPËRIE  
 BASHKIAT E TIRËS  
 Objekt: Nderimi i Tregut të  
 Produktëve Bujqësorë PEQIN.

Emendat:  
 PLANIMETRIA ME MOBILIM  
 PROJEKT ZBATIMI

GRUPI  
 PROJEKTUES  
 Ing Hidro Mark PEMAJ  
 Ing Top Bilal NURGE

Perudha:  
 MARS 2022

Titulli:  
 SNKALLA  
 Nr. 2

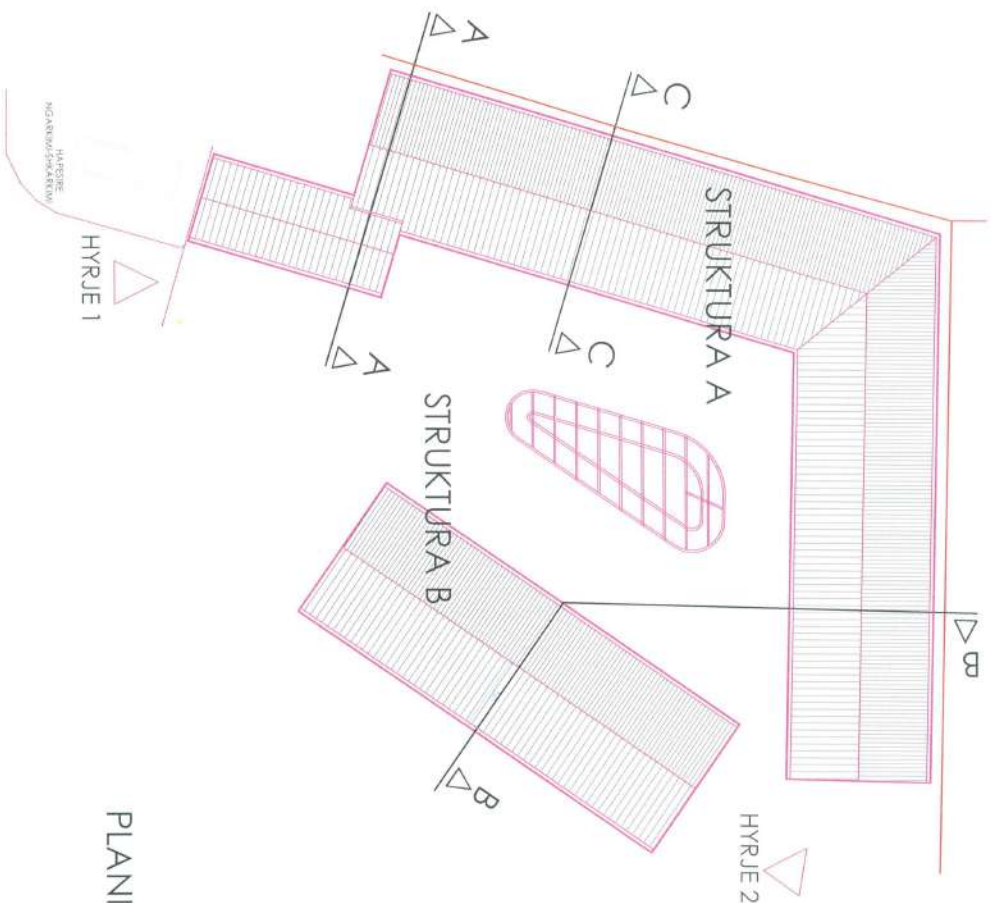

SUPERFAQJA STRUKTURA A: 360 M2  
 SUPERFAQJA STRUKTURA B: 145 M2  
 SUPERFAQJA TOTALE: 505 M2

PLANIMETRIA E ÇATISE, SH.1/200

**2ED** PROJEKTIM  
 DISEJN  
 SUPERVISION  
 KONSULTING

**BASHKIA PRQIN**  
 Porosuesja  
 Objekti: Ndërtimi i Tregut të  
 Produktive Bujqësore PRQIN.

**PLANIMETRIA E ÇATISË**  
 Ekipimi:  
 PROJEKT ZBATIMI

GRUPI  
 PROJEKTUES  
 Inj. Hidro. Mark. PEMAJ  
 Inj. Top. Bilibi NURÇE  
 Periudha:  
 MARS 2022  
 Shkalla:  
 1:200  
 Fleta:  
 Nr. 3

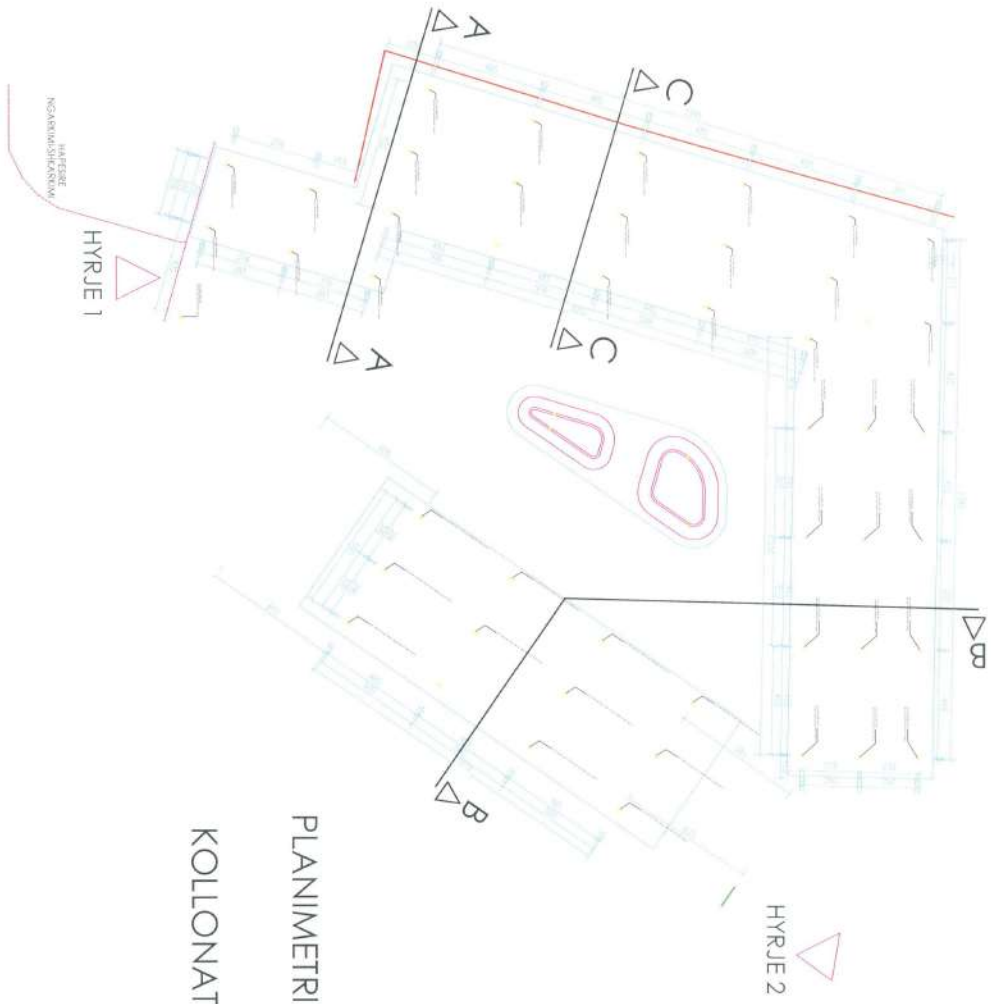

PLANIMETRIA E STRUKTURAVE TE ÇATISE  
 KOLLONAT METALIKE, SH.1/200

**2ED** PROJEKTIME  
 DISEJN  
 SUPERVISION  
 KOLLABORIM  
 Adresa: Bregu "Erdem" Nën Tiranë Nr. 111/11/1

**BASHKIM PRASHI**  
 Propozuesi  
 Objekti: Ndërtimi i 1' katit të  
 Produktive Bujqësore PE QIN

**EMERENTI:**  
 PLANIMETRIA E STRUKTURAVE TE ÇATISE  
 KOLLONAT METALIKE  
 PROJEKT ZBATIMI

**GRUPI PROJEKTUES**  
 Inj. Hidro Mark PEMAJ  
 Inj. Top. Bilibi NJURÇE  
 Përvizdate: MARS 2022  
 Shkallë: 1/200  
 Folia: Nr. 4



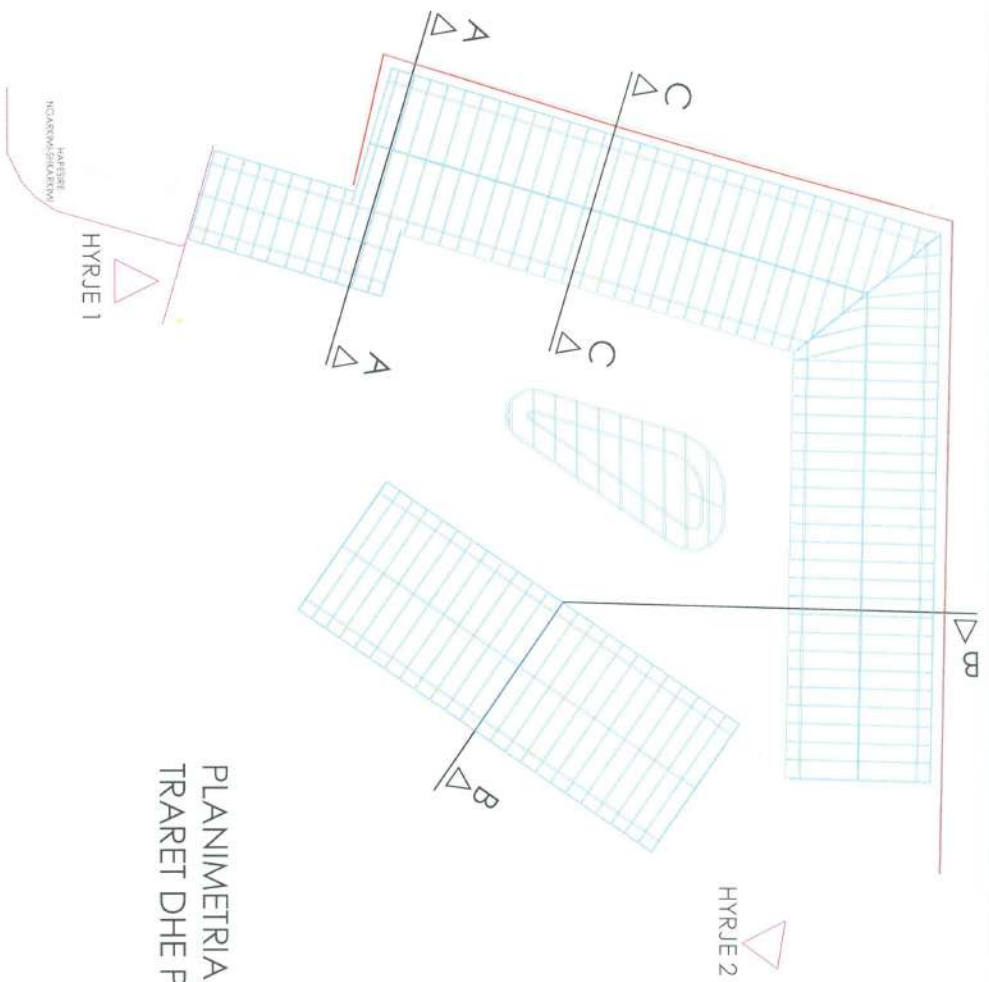

PLANIMETRIA E STRUKTURAVE TE ÇATISE  
TRARËT DHE PROFILE METALIKE, SH.1/200

|  |  |  |  |
|--|--|--|--|
|  <p>PROJEKTIVE<br/>DISTRION<br/>SUPERVISION<br/>KOLABORIM</p> | <p>REPUBLIKA E SHQIPËRIE<br/>BASHKIA E TIRËS</p> <p><i>Objekti:</i> Ndërtimi i Tregut të<br/>Produktiveve Bujqësore - PEQIN.</p> | <p><i>Emërtimi:</i><br/>PLANIMETRIA E STRUKTURAVE TE ÇATISE<br/>TRARËT DHE PROFILE METALIKE</p> <p>PROJEKT ZBATIMI</p> | <p>GRUPI<br/>PROJEKTUES</p> <p>Ing Hidro Mark PEMAJ<br/>Ing Top. Bilibi NJURÇE</p> <p>Prindësit<br/>MARS 2022</p> <p>Shkalla: 1/200<br/>Fleta: Nr. 5</p> |
|--|--|--|--|

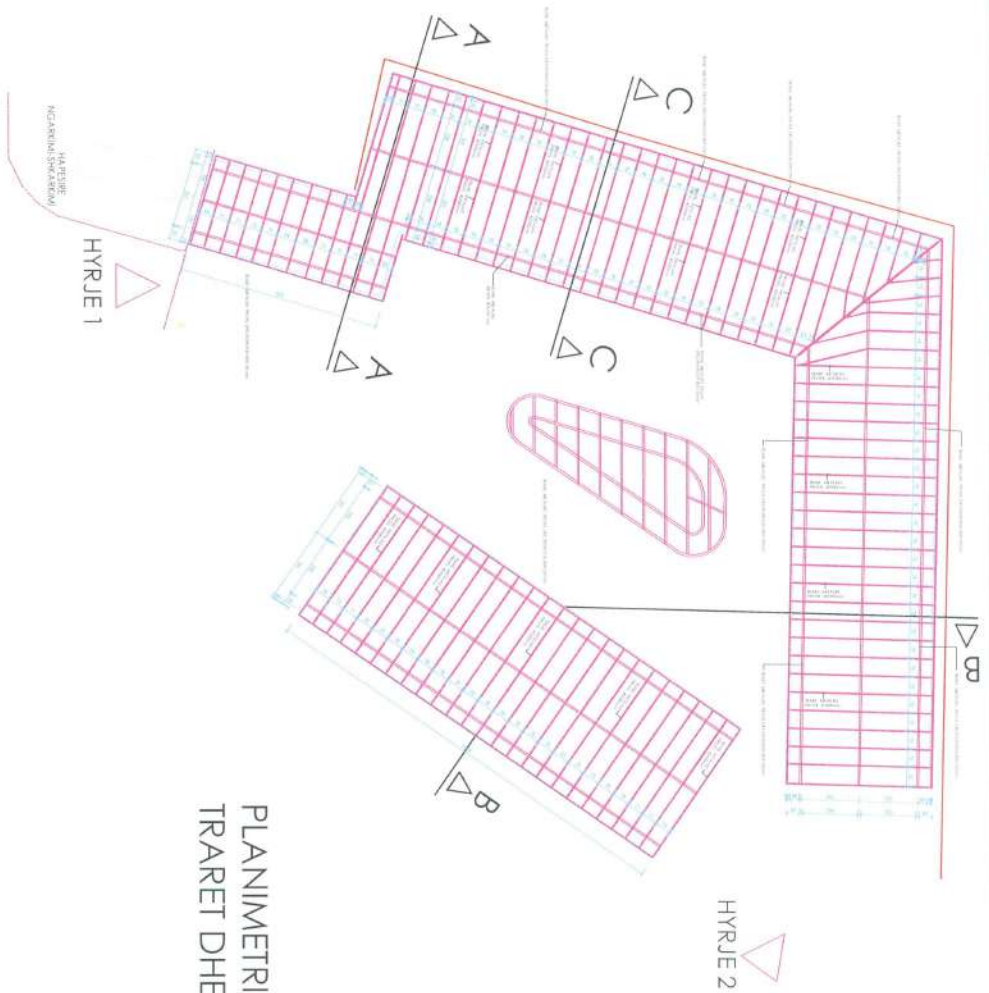

PLANIMETRIA E STRUKTURAVE TE ÇATISE  
 TRARET DHE PROFILET METALIKE, SH.1/200

|   |  |  |  |
|---|--|--|--|
|  | <p><b>BASHKËSI E QJË</b><br/>       Përbashkësi e QJË</p> <p><i>Objekti: Nderimi i Tregut të<br/>       Produktëve Bujqësorë QJËN.</i></p> | <p><b>Emërimi:</b><br/>       PLANIMETRIA E STRUKTURAVE TE ÇATISE<br/>       TRARET DHE PROFILE METALIKE</p> <p><b>PROJEKT ZBATIMI</b></p> | <p><b>GRUPI<br/>       PROJEKTUES</b><br/>       Ing. Hidro Mark PEMAJ<br/>       Ing. Topi Bilbil NURÇE</p> <p><b>Publikuar:</b><br/>       MARS 2022</p> <p><b>Shkallë:</b><br/>       1:200</p> <p><b>Folia:</b><br/>       Nr. 6</p> |
|---|--|--|--|



# PRERJET, SHKALLA 1/100

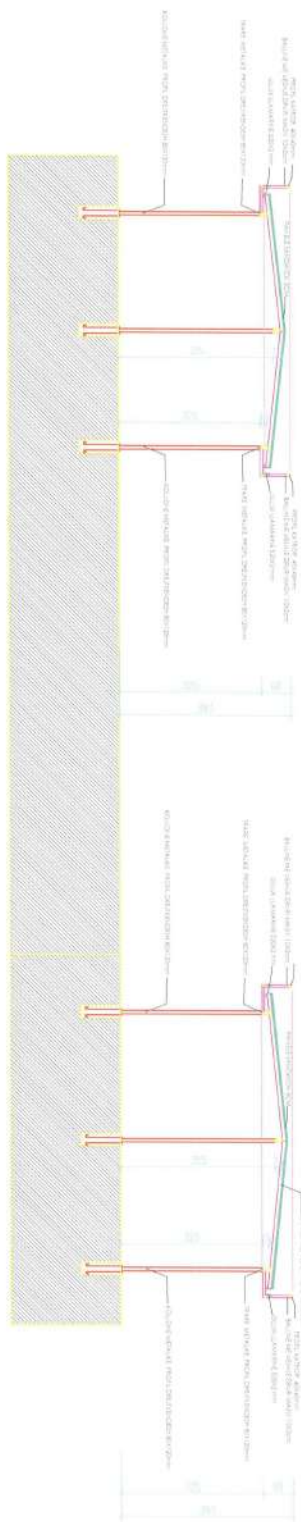

PRERJA B-B

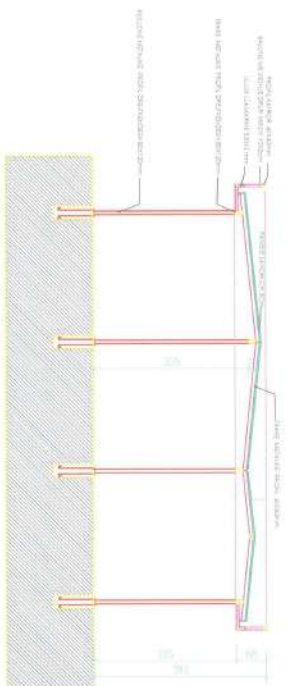

PRERJA A-A

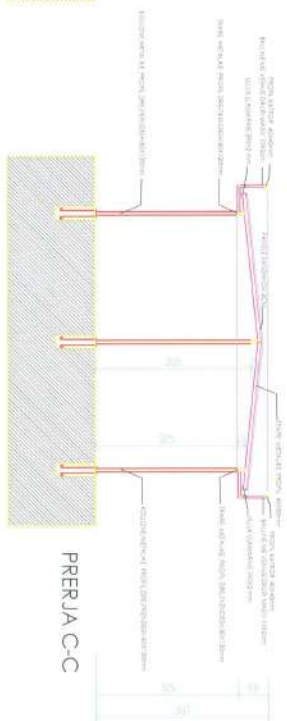

PRERJA C-C

**2D** PROJEKTIME  
DESIGN  
SUPERVISOR  
KOLABORIM  
Adresa: Rruga "Burrë" Nën Tërësi nr. 111/111

**BASHKËKRYEQI**  
Rrethor  
Objekti: Nderimi i Tregut të  
Produkteve Bujqësore PEQIN.

**Emisioni:**  
PRERJE TE NDRYSHME  
PROJEKT ZBATIMI

**Grupi Projektues**  
Inj Hidro Mark PEMAJ  
Inj Topi Bilbil NURGE  
Firma  
SHKALLA  
Nr. 7

## PRERJIE E DETAJUAR A-A, SHKALLA 1/50



**PROJEKTIM  
DHE INZHINIERIM  
KOLA VUJINI**

**2ED**

Agjencia Kombëtare e Inzhinierëve dhe Projektantëve

**BASHKIM XHEPQI**

Republika e Shqipërisë

**Objekti: Ndërtimi i Tregut të  
Produkteve Bujqësore - PFOQIN.**

**PRERJIE E DETAJUAR A-A**

**PROJEKT ZBATIMI**

**GRUPI  
PROJEKTUES**

Ing. Hidro. Mark PEMAJ  
Ing. Top. Babil NURGE

Përuarës:  
**MARS 2022**

Shkallia: 1/50  
Fleta: Nr. 9



# PRERJJE E DETAJUAR C-C, SHKALLA 1/50

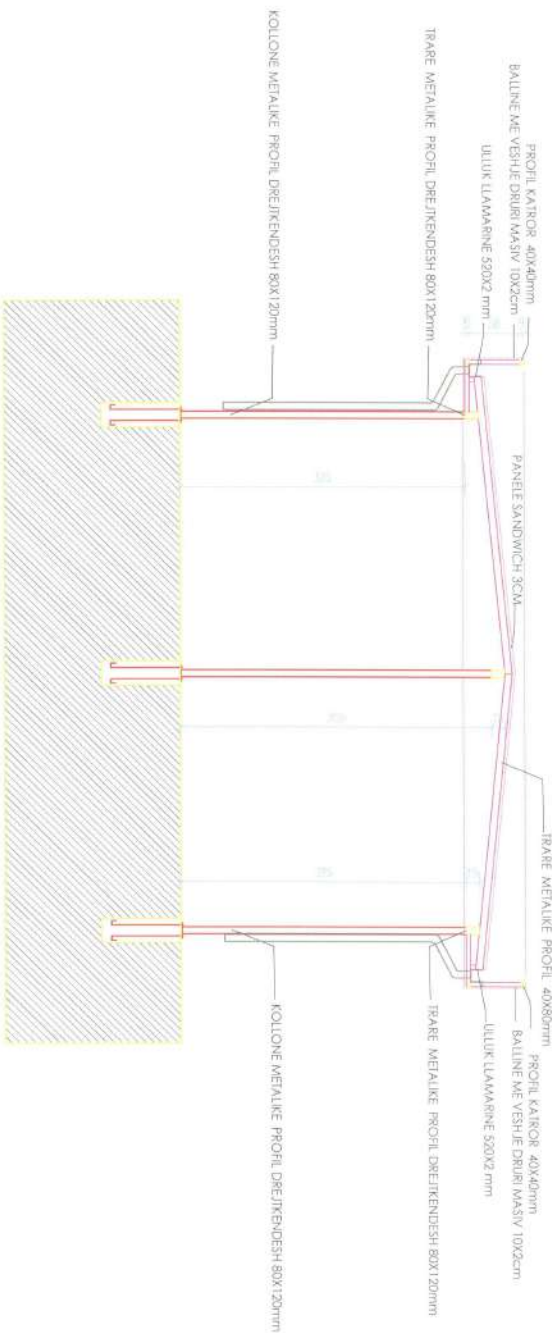

**2D** PROJEKTIM  
DESIGN  
SUPERVISION  
KOLABORIM

**BASHKËKRYEQI**  
Porsida  
Produktive Bujqësore PEQIN.

**PRERJJE E DETAJUAR C-C**  
PROJEKT ZBATIMI

GRUPI PROJEKTUES  
Ing Hidro Mark PEMAJ  
Ing Top Bilal NURGE  
Firma  
Firma

Revizuar  
MARS 2022

Shkalla 1/50  
Fleta Nr. 10

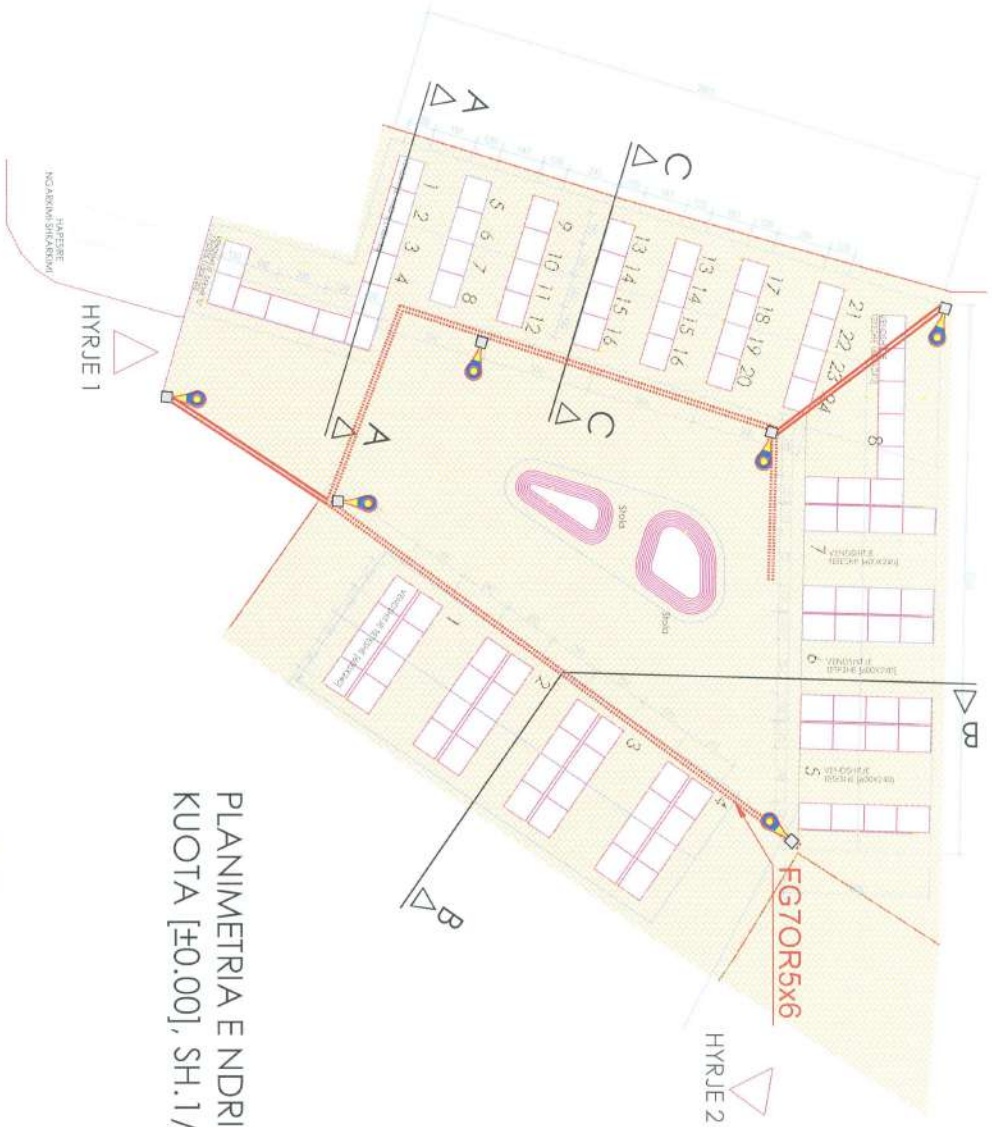

PLANIMETRIA E NDRIÇIMIT,  
 KUOTA [±0.00], SH.1/200

**2ED**  
 PROJEKTETIK  
 DIBROR  
 SUPERVISOR  
 KOLAVDINE

**BASHKIA PERKIN**  
 Prorogjeshi  
 Drejtori i Tregut të  
 Produktive Bujqësore PËQIN.

**PLANIMETRIA E NDRIÇIMIT**  
 Emisioni:  
 PROJEKT ZBATIMI

GRUPI  
 PROJEKTUES  
 Ing Hidro Mark PEMAJ  
 Ing Top BIRRI NURGE  
 Prezantuar:  
 MARS 2022  
 Shkallë:  
 Flea:  
 Nr. 11



**SHTYLLË ELEKTRIKE ME PUSËTË NË TOKË ME LIDHJE  
EKUIPOTENCIALE DHE MORSETERIA E LINJËS SË  
NDRICIMIT**

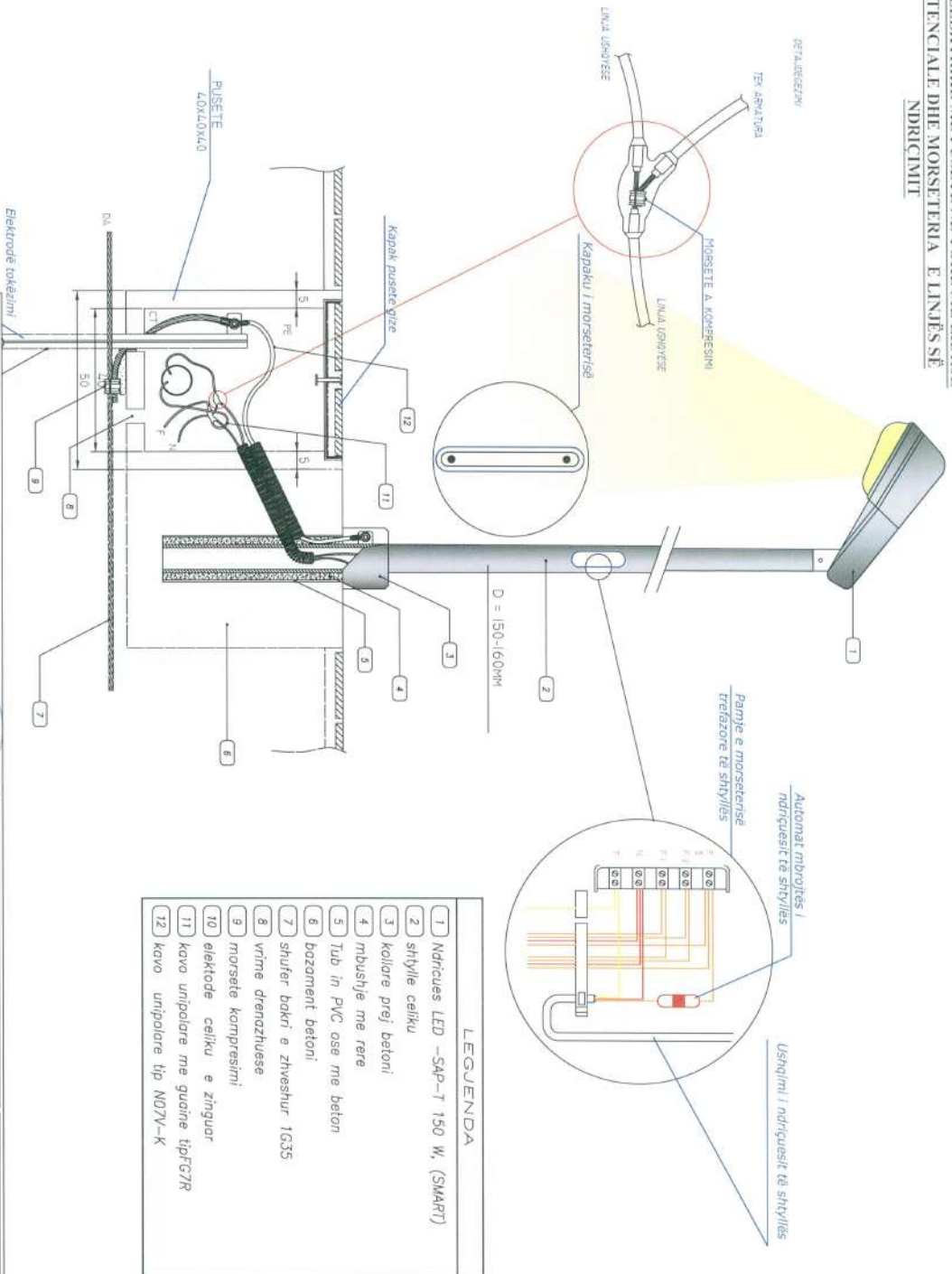

**LEGJENDA**

- |    |                                   |
|----|-----------------------------------|
| 1  | Nandues LED -SAP-T 150 W, (SMART) |
| 2  | shtyllë çeliku                    |
| 3  | kalore prej betoni                |
| 4  | mbushje me rere                   |
| 5  | tub in PVC ose me beton           |
| 6  | bazamenti betoni                  |
| 7  | shufër bakri e zhveshur 1G35      |
| 8  | vrime drenazhuese                 |
| 9  | morsete kompresimi                |
| 10 | elektode çeliku e zinguer         |
| 11 | kavo unipolare me guanine tipFG7R |
| 12 | kavo unipolare tip ND7V-K         |

**2D**  
PROJEKTIM  
DISEJN  
SUPERVISION  
KOLAUDIM  
Adresa: "Rruga Tërbun" - Rrethi i Shkupit, Shkup, Republika e Shqipërisë

**PROJEKTI**  
BASHKËPUNIM  
Porçesues:  
Objekti: Ndërtimi i Tregut të  
Produkteve Bujqësore PE QJA.

**PROJEKT ZBATIMI**

**GRUPI  
PROJEKTUES**

|            |  |
|------------|--|
| Emertimi:  | Detaj shtylla elektrike                    |
| Përbërës:  | Ing Hidro Mark PEMAJ<br>Ing Top Bibi NURÇE |
| Parashtet: | MARS 2022                                  |
| Skala:     | 1:50                                       |
| Faza:      | Nr. 1                                      |

Hollësi e inkastrimit të kolonës së ndriçuesit me lartësi H=6.8/7.8m

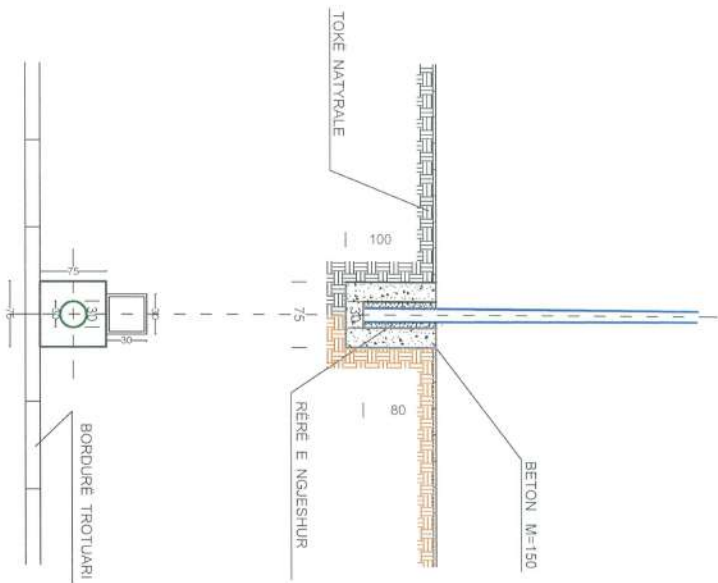

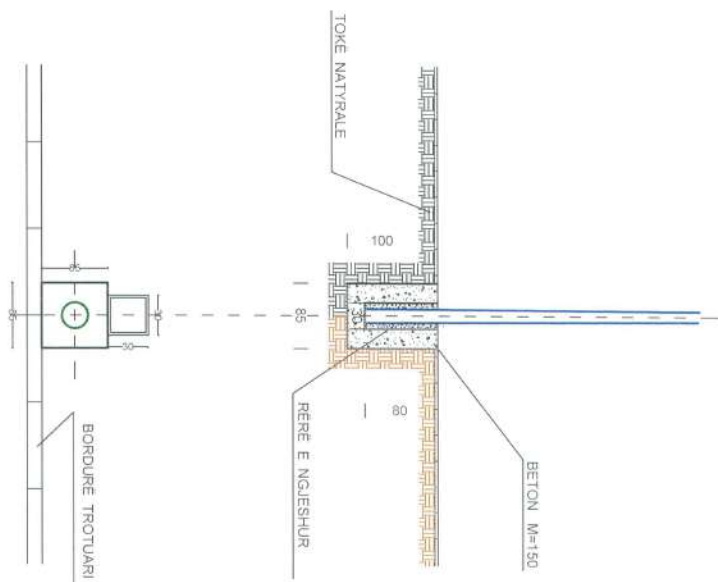

\*Dimensionimet e paraqitura në cm

Hollësi e inkastrimit të kolonës së ndriçuesit me lartësi H=8.8m

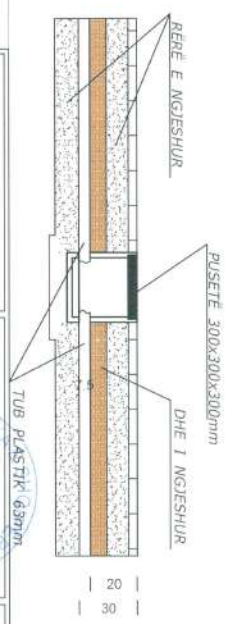

Hollësi e vendosjes së pusetës



|   |   |                                   |                     |                        |                                |                               |
|---|---|-----------------------------------|---------------------|------------------------|--------------------------------|-------------------------------|
|  |  | Emri i punës:<br>Detaje elektrike | GRUPI<br>PROJEKTUES | Periudha:<br>MARS 2022 | Firma:<br>Ing Hidro Mark PEMAJ | Firma:<br>Ing Top Bilal NURÇE |
|   |   |                                   |                     |                        |                                |                               |

## Kapaku i pusetës prej plastike

## Prejje e vendosjes së pusetave

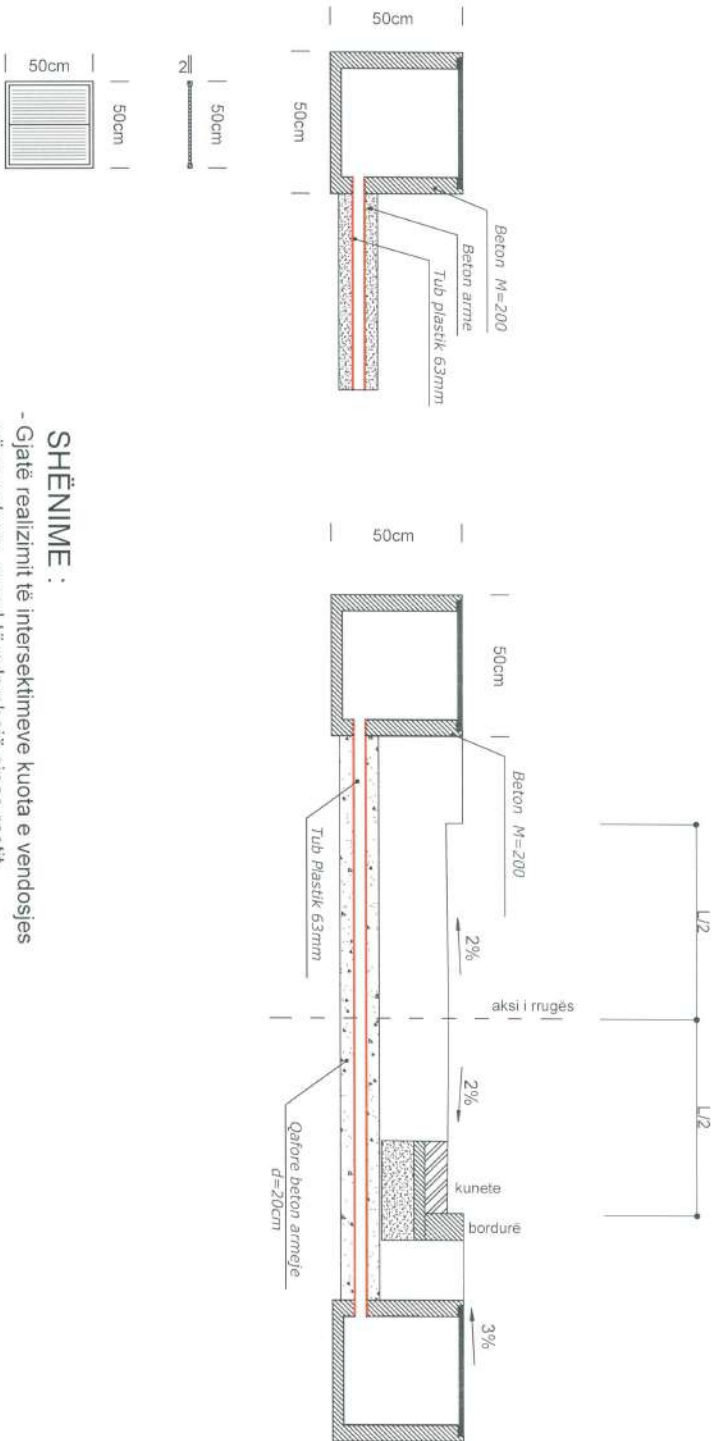

### SHËNIME :

- Gjatë realizimit të intersektimeve kuota e vendosjes së pusetave mund të ndryshojë sipas rasisit
- Tubi mund të vendoset me një pjerrësi të lehtë sipas nevojës , por gjithnjë thellësia minimale e vendosjes duhet të jete 50cm nga sip. e asfaltit.

## Kapaku i pusetës prej plastike

|  |  |   |                         |  |                        |
|--|--|---|-------------------------|--|------------------------|
|  |  | <b>BASHKIM PAJONI</b><br>Pajoni Bashkim                           | <b>PROJEKT ZBATIMI</b>  | <b>GRUPI PROJEKTUES</b><br>Ing.Hidro. Mark PEMAN<br>Ing.Top. Bilibi NJURGE |                        |
|  |  | <b>Objekti:</b> Ndërtimi i Tregut të Produktëve Bujqësorë, PEQIN. | <b>Detaje elektrike</b> | <b>Perudha:</b><br>MARS 2022   | <b>Shkala:</b><br>1:50 |
|  |  |   |                         | <b>Flota:</b>  | <b>Nr. 3</b>           |

\*Dimensionimet e paraqitura ne cm

### Detaj i tokëzimit të shtyllës së ndriçimit

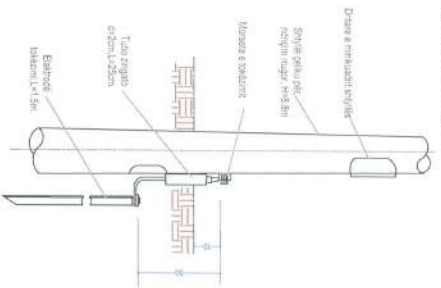

### Konstruksioni morseterisë

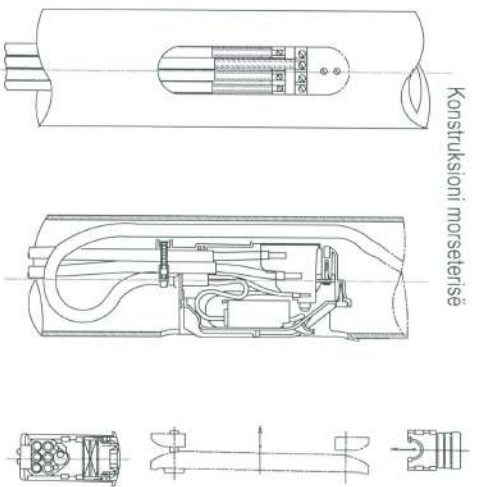

Kabelli FG7OR 5x6mm<sup>2</sup>

Kabelli FG7OR 5x6mm<sup>2</sup>

Puseletë plastike 30x30x30cm

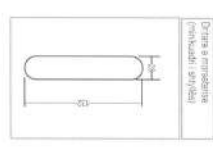
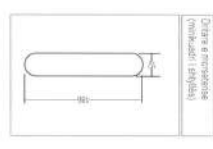
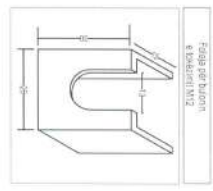
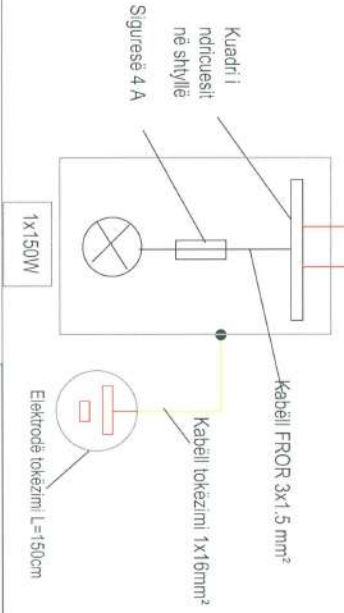

**2D** PROJEKTIM DISEJN SUPERVISION KOLAVIDIM

Adresa: Bregu i Kështjës, Shkup, Republika e Shqipërisë, 55119, K.F.T.

**BASHKIM PRON** Përkohësisht

Objekti: Ndërtimi i Tregut të Produktëve Bujqësorë, PËQÏN, SHKUP

**PROJEKT ZBATIMI**

Detaje elektrike

GRUPI PROJEKTUES

Ferretuda: MARS 2022

Shkallë: 1:50

Nr. 4





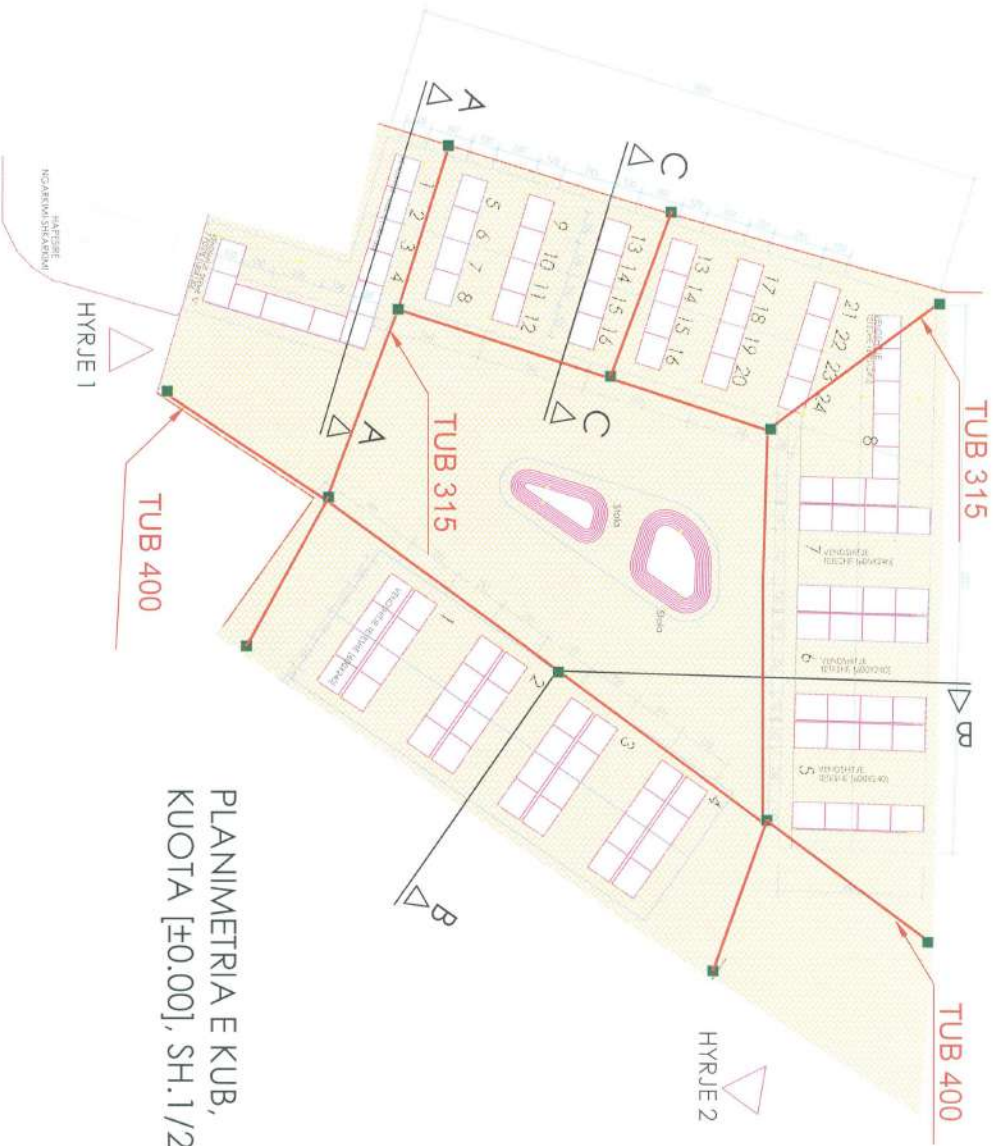

PLANIMETRIA E KUB,  
KUOTA [±0.00], SH.1/200

**2ED**  
 PROJEKTUES  
 DREKTOR  
 SUPERVISOR  
 KODAVYDIM

*Propozim*  
**BASHKIA E PEQË**  
 Objekti: Ndërtimi i Tregut të  
 Produktive Bujqësore, PE QIN

*Emision*  
 PLANIMETRIA E K.U.B  
 PROJEKT ZBATIMI

GRUPI  
 PROJEKTUES  
 Përditës:  
 MARS 2022

Emri: Ing. Hilda Mark, PENALI  
 Emri: Ing. Topi Bledi, NURÇE  
 Emri: Shkallë: 1/200  
 Fletë: Nr. 11

PLANIMETRIA

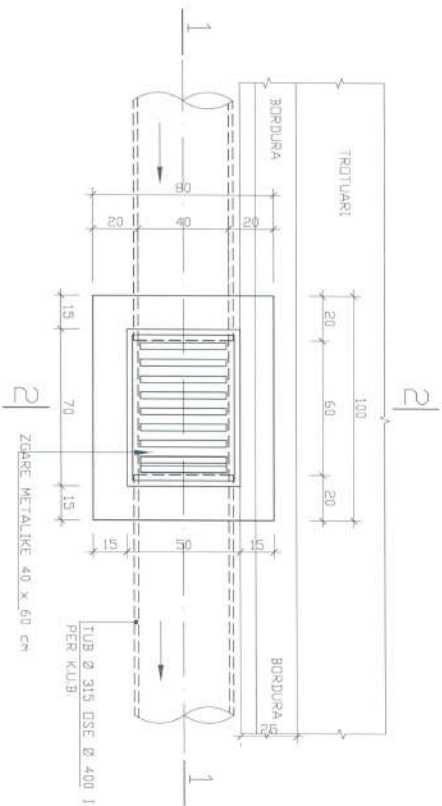

PRERJA 2 - 2

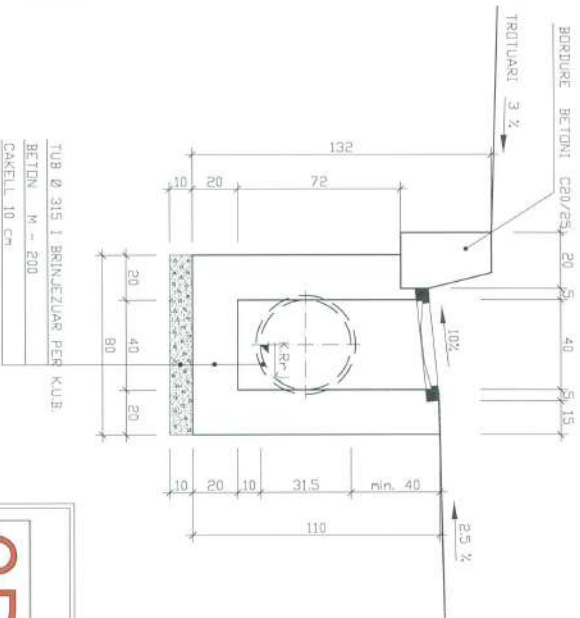

PRERJA 1 - 1

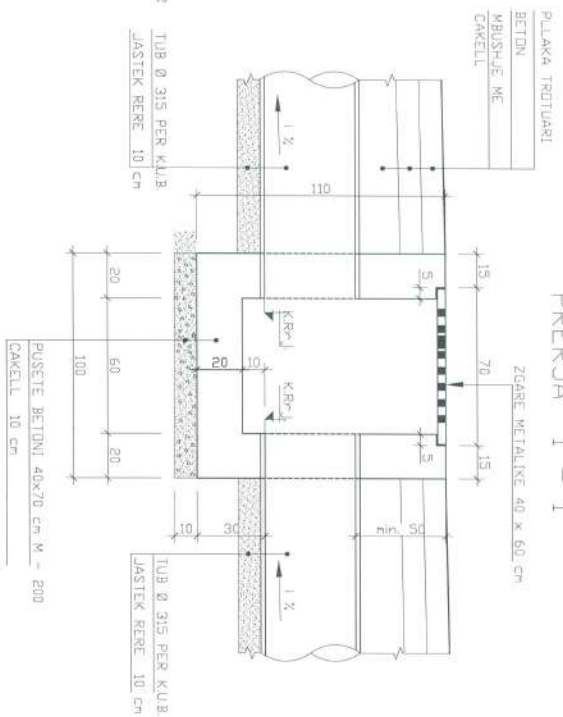

PUSETE BETONI 40 X 60 CM ME ZGARE

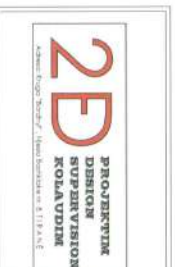

**BASHKËSIA PROF. P. SHUPËRIE**  
 Profesional  
 Bashkësia e Inxhinjerëve të Përbashkët  
 Objektiv: Ndërtimi i Tregut të  
 Produktëve Bujqësorë PEQIN.

**DETAJE TE PUSITES**  
 Emerent:  
**PROJEKT ZBATIMI**

GRUPI  
 PROJEKTUES  
 Ing. Hido Mark PEMAJ  
 Ing. Top Bibi NURÇE  
 Përbashkë:  
**MARS 2022**  
 Shtylla: 1.200  
 Fleta: Nr. 2



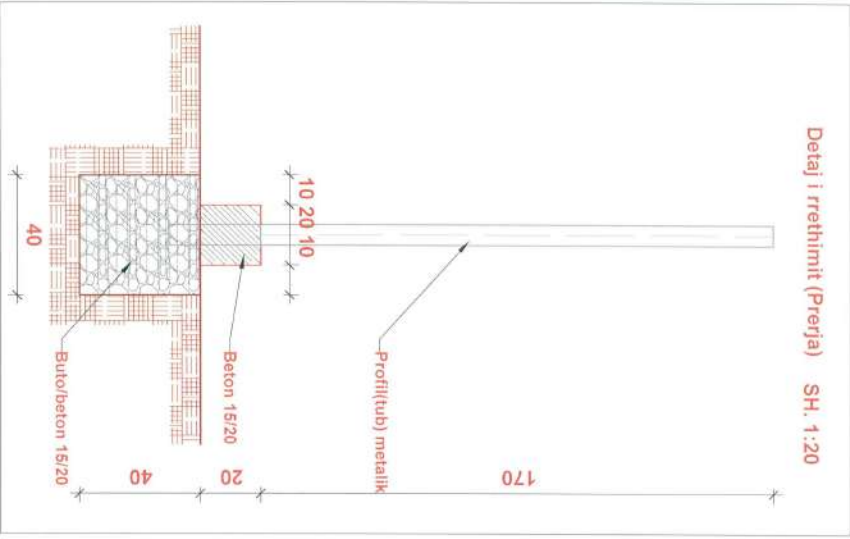
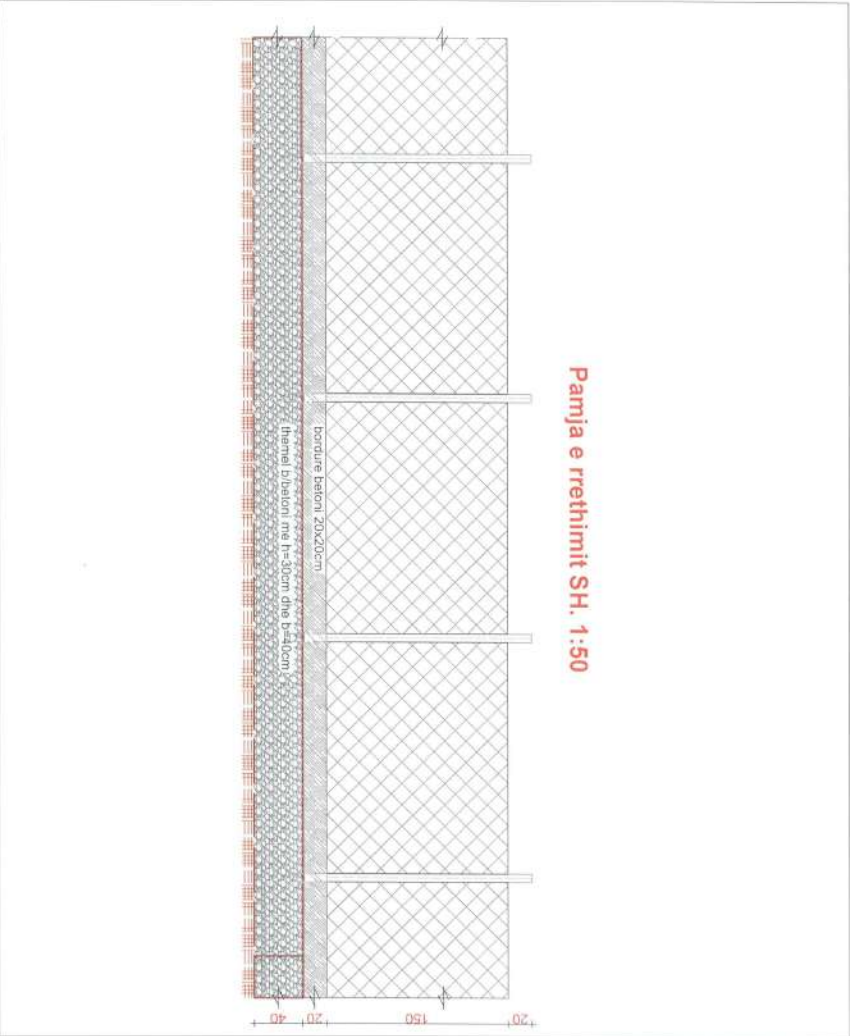

**BASHKIA PEQIN**  
 Porofish

**Objekti: Nderimi i Tregut të  
 Produktive Bujqësore PEQIN.**

**DETAJE TE RRETHIMIT**  
 Dherim

**PROJEKT ZBATIMI**

**GRUPI  
 PROJEKTUES**  
 Ing. Hidro Mark PEMAJ  
 Ing. Top Bibi NURCE

**Periudha:**  
 MARS 2022

**Forma:**  
 Funksionale

**Shkallë:**  
 1:200

**Fleta:**  
 Nr. 2

# PAMJJA E PORTES



**2D** PROJEKTIKIM  
DISEÑO  
DIMENSION  
KODALVIZIM  
Adresa: Rruga "Skënderbeu" Shkup, Republika e Maqedonisë së Veriut

**BASHKËSI PËRQESHË**  
Objekti: Ndërtimi i Yrregut të Produktive Bujqësore "P. QIN."

**Emendimi:**  
PAMJE BALLORE E PORTES  
PROJEKT ZBATIMI

GRUPI PROJEKTUES  
Përbërës:  
Ing. Hido, Mark, PEMAJ  
Ing. Traj, Elibi, NURÇE

Shkallë: 1:2000  
Fleta: Nr. 1



Konstruksioni Metalik I Tavolinës

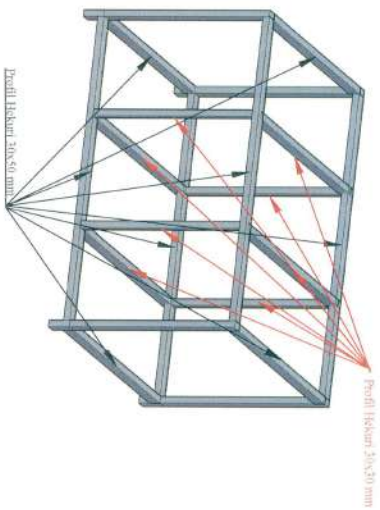

Veshja Me Dru E Tavolinës

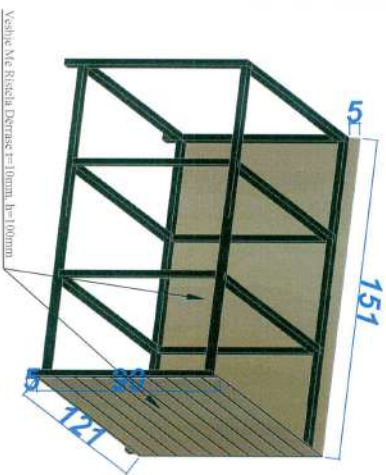

Struktura Me Laminarë E Tavolinës

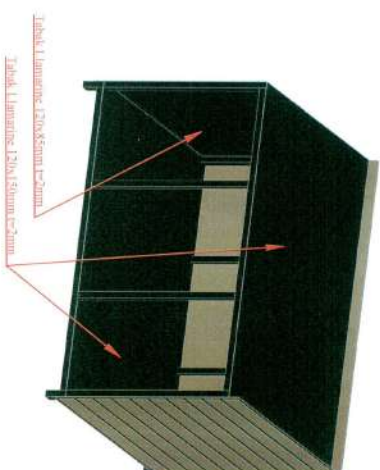

Veshja Me PlexiGlass Per Kanatet

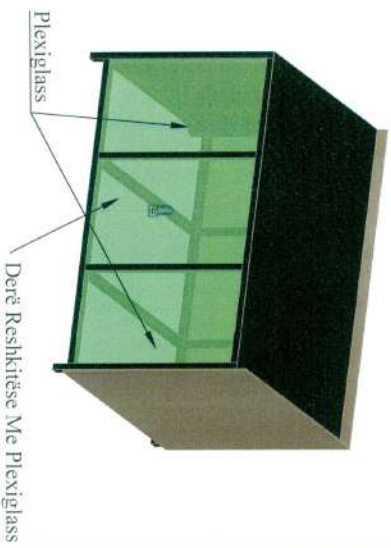

Pamje Nga Siper E Tavolinës

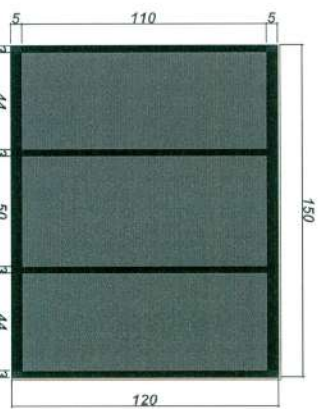

Panjë balllore E Tavolinës



Panjë Mbretapa E Tavolinës



Panjë Aësiore E Tavolinës



Panjë Mbretapa E Tavolinës



Emërimi:  
**DETAJE TAVOLINA E VENDSHITES**  
**PROJEKT ZBATIMI**

GRUPI PROJEKTUES  
 Ing.Hidro: MARK PEMAJ  
 Ing.Top: BILIR NJURÇE  
 Periudha:  
**MARS 2022**  
 Fletë Nr. 1