

PLANI I VENDOSJES SË OBJEKTIT "SHKOLLA KOMSI", NË FSHATIN "KOMSI", KOMSI, MAT,

SHKALLA 1:500

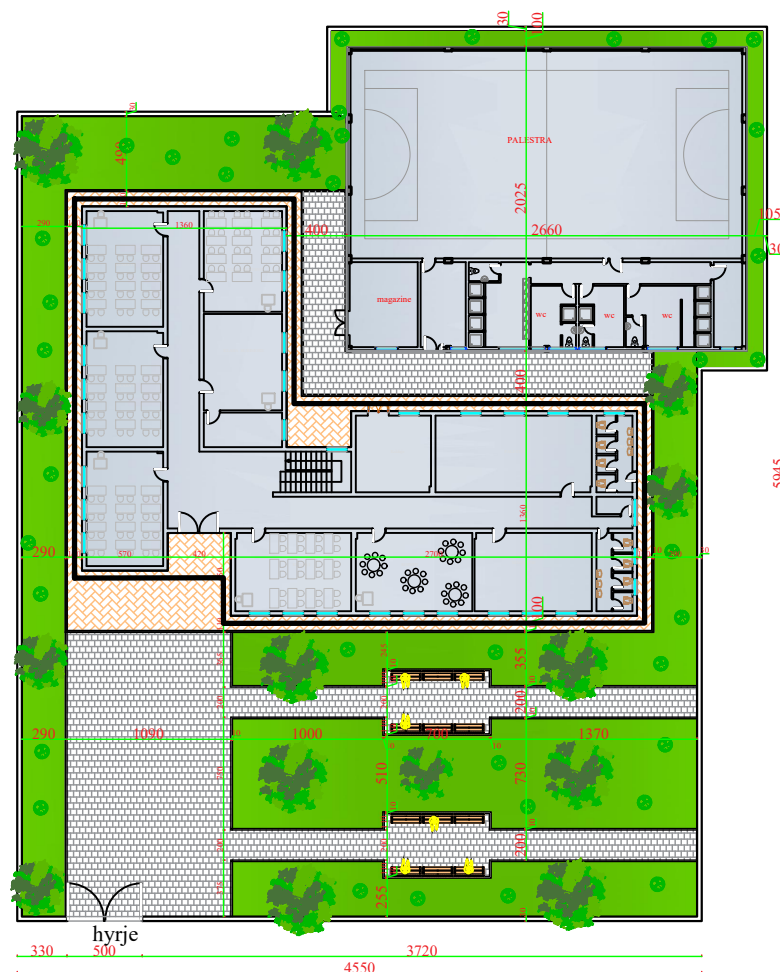

SKEMA E VENDOSJES SË TRUALLIT TË NDËRTIMIT

SHKALLA 1:2000



POZICIONI KADASTRAL

ZONA KADASTRALE Nr. 2213 Nr.p. 238/20 shkalla 1:1000

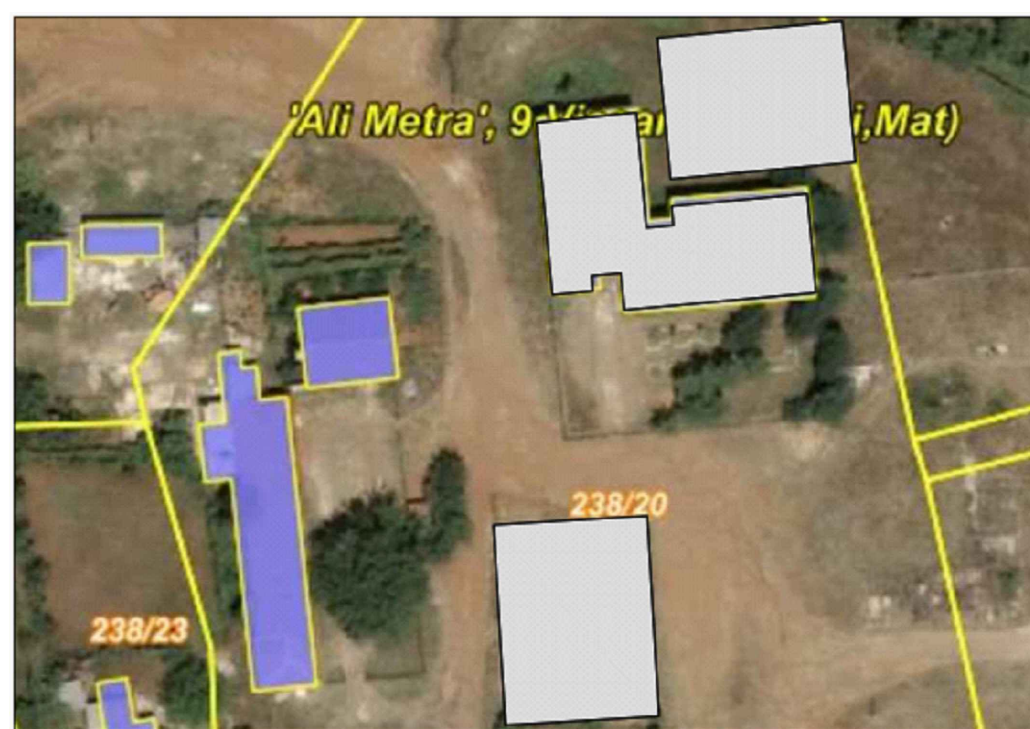

KRYETARI I BASHKISE MAT

Z. AGRON MALAJ

DREJTORIA E URBANISTIKES,
PLANIFIKIMIT DHE MENAXHIMIT
TE TERRITORIT

Investitori / AK:

BASHKIA MAT

Objekti:

Vendodhja e
projektit:

BURREL, MAT

Grupi teknik i projektimit:



Adresa : Rruga "Kongresi i Lushnjës", Nd.42.H.2, Ap.8; Tirane
tel:+355 68 209 0392; e-mail: eraldgshpk@yahoo.com

"ERALD-G" shpk

Drejtues Projekti: Ing. Gëzim ISLAMI

Inxhinier Ndertimi: Ing. Erindi Gjoka

Arkitekt: Ark. Elton ÇARÇANI

Inxhinier Hidroteknik: Ing. Ersida VERÇANI

Inxhinier Elektrik: Ing. Hajdar KURTI

Inxhinier Mekanik: Ing. Arben MUHA

Emërtimi i fletës:

PLANVENDOSJA E STRUKTURES:

Faza e projektit: **Projekt Zbatimi**

Numri i fletës: **01**

Shkalla: **1 : 200**

Data: **2024**

PLANIMETRIA E KATIT PERDHE (EKZISTUESE)
Sh 1:125

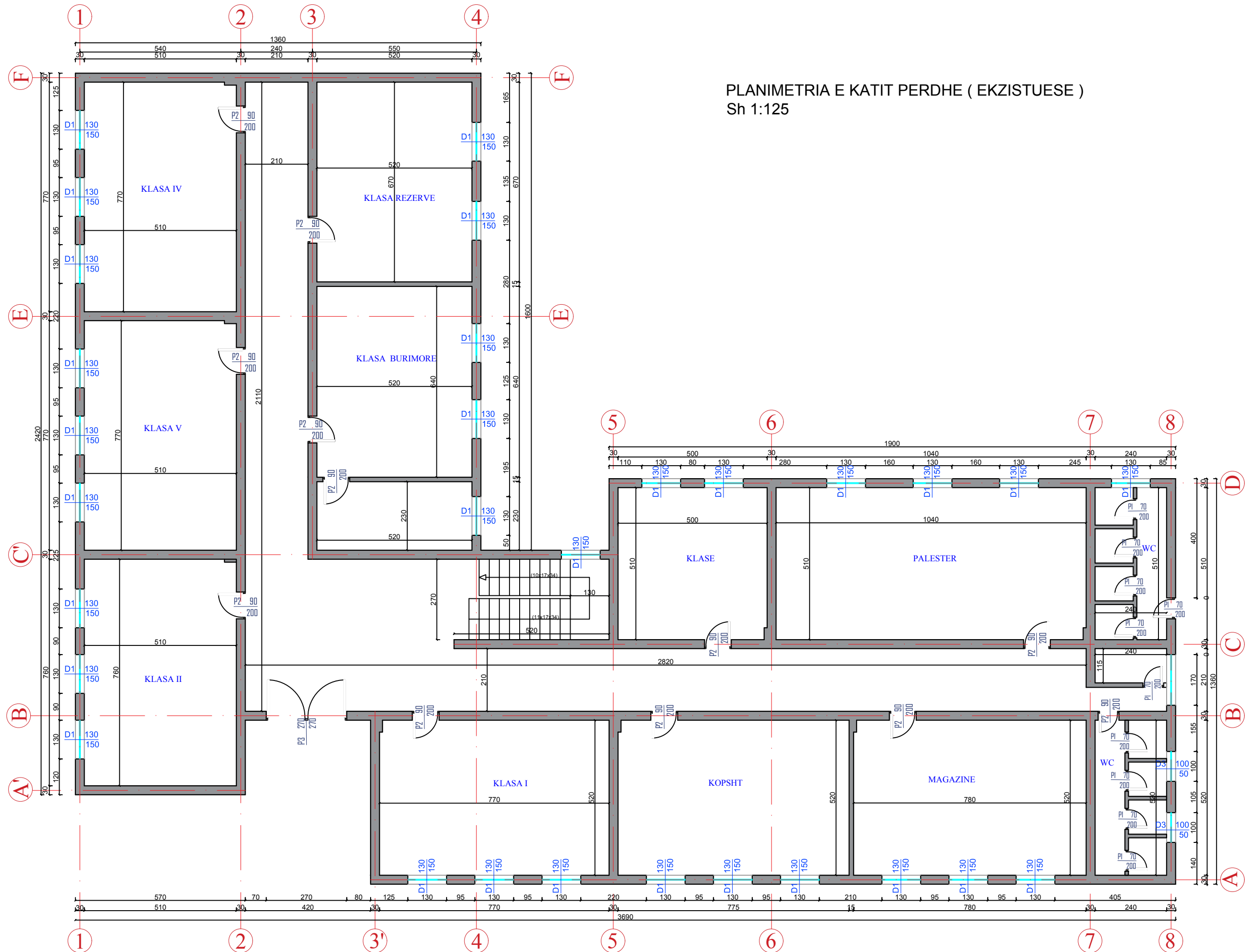

INVESTITORI: BASHKIA MAT

Rikonstruksion Shkolla 9-Vjeçare Komsj dhe Sistemi i Ngrhjes, NJ.A. Komsj, Bashkia Mat

Emertimi: PROJEKTI ARKITEKTONIK

"ERALD-G" Sh.p.k
Rruga "KONGRESI I LUSHNYES"
Tirane



Drejtes i projektit

Inxh. Gezim ISLAMI

Projektues

Inxh. Gezim ISLAMI

Elek. Hajdar KURTI

Inxh. Erindi GJOKA

Mek. Arben MUHA

Ark. Elton ÇARÇANI

Hidr. Ersida VERÇANI

SHKALLA

Sh 1:125

Tiranë 2019

FLETA

A - 01

Format A3

PLANIMETRIA E KATIT TE PARE (EKZISTUESE)
Sh 1:125

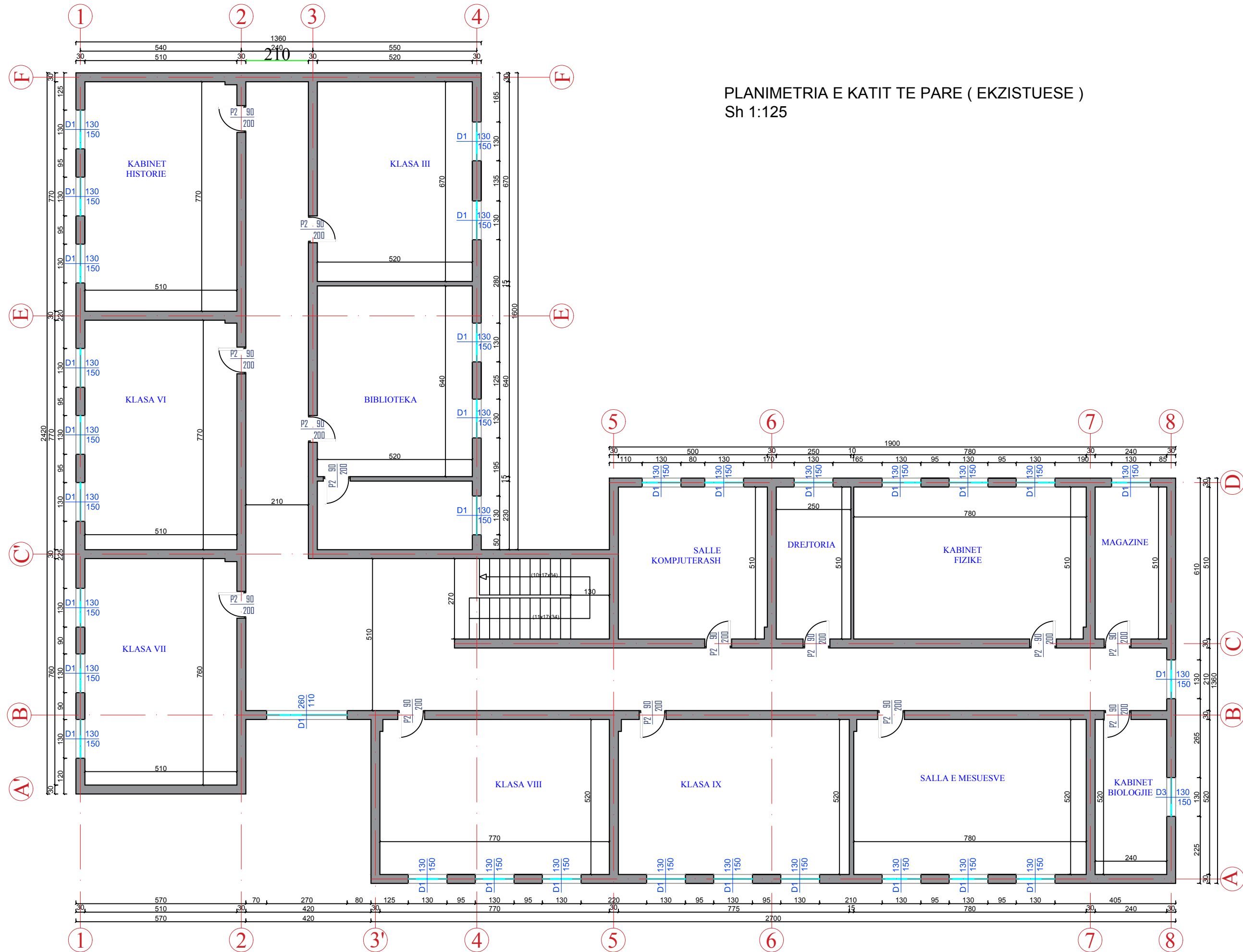

INVESTITORI: BASHKIA MAT

Rikonstruksion Shkolla 9-Vjeçare Komsj dhe Sistemi i Ngrhjes, NJ.A. Komsj, Bashkia Mat

Emertimi: PROJEKTI ARKITEKTONIK

"ERALD-G" Sh.p.k
Rruga "KONGRESI I LUSHNYES"
Tirane



Drejtes i projektit

Inxh. Gezim ISLAMI

Projektues

Inxh. Gezim ISLAMI

Elek. Hajdar KURTI

Inxh. Erindi GJOKA

Mek. Arben MUHA

Ark. Elton ÇARÇANI

Hidr. Ersida VERÇANI

SHKALLA

Sh 1:125

Tiranë 2019

FLETA

A - 02

Format A3

PLANIMETRIA E KATIT PERDHE (E RE)
Sh 1:125

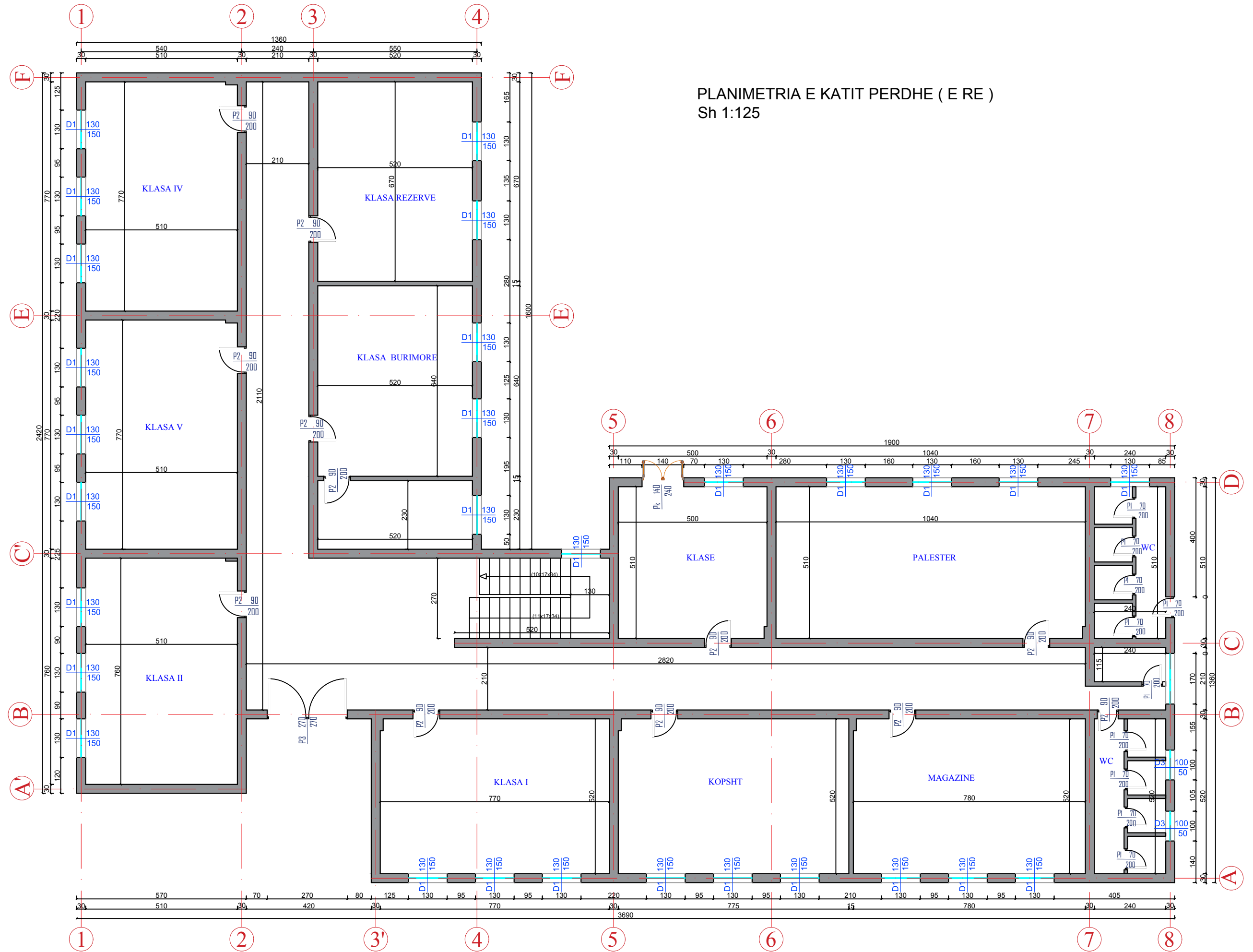

INVESTITORI: BASHKIA MAT

Rikonstruksion Shkolla 9-Vjeçare Komsj dhe Sistemi i Ngrhjes, NJ.A. Komsj, Bashkia Mat

Emertimi: PROJEKTI ARKITEKTONIK

"ERALD-G" Sh.p.k
Rruga "KONGRESI I LUSHNYES"
Tirane

Drejtes i projektit

Inxh. Gezim ISLAMI

Projektues

Inxh. Gezim ISLAMI

Elek. Hajdar KURTI

Inxh. Erindi GJOKA

Mek. Arben MUHA

Ark. Elton ÇARÇANI

Hidr. Ersida VERÇANI

SHKALLA

Sh 1:125

Tiranë 2019

FLETA

A - 03

Format A3

PLANIMETRIA E KATIT TE PARE (E RE)
Sh 1:125

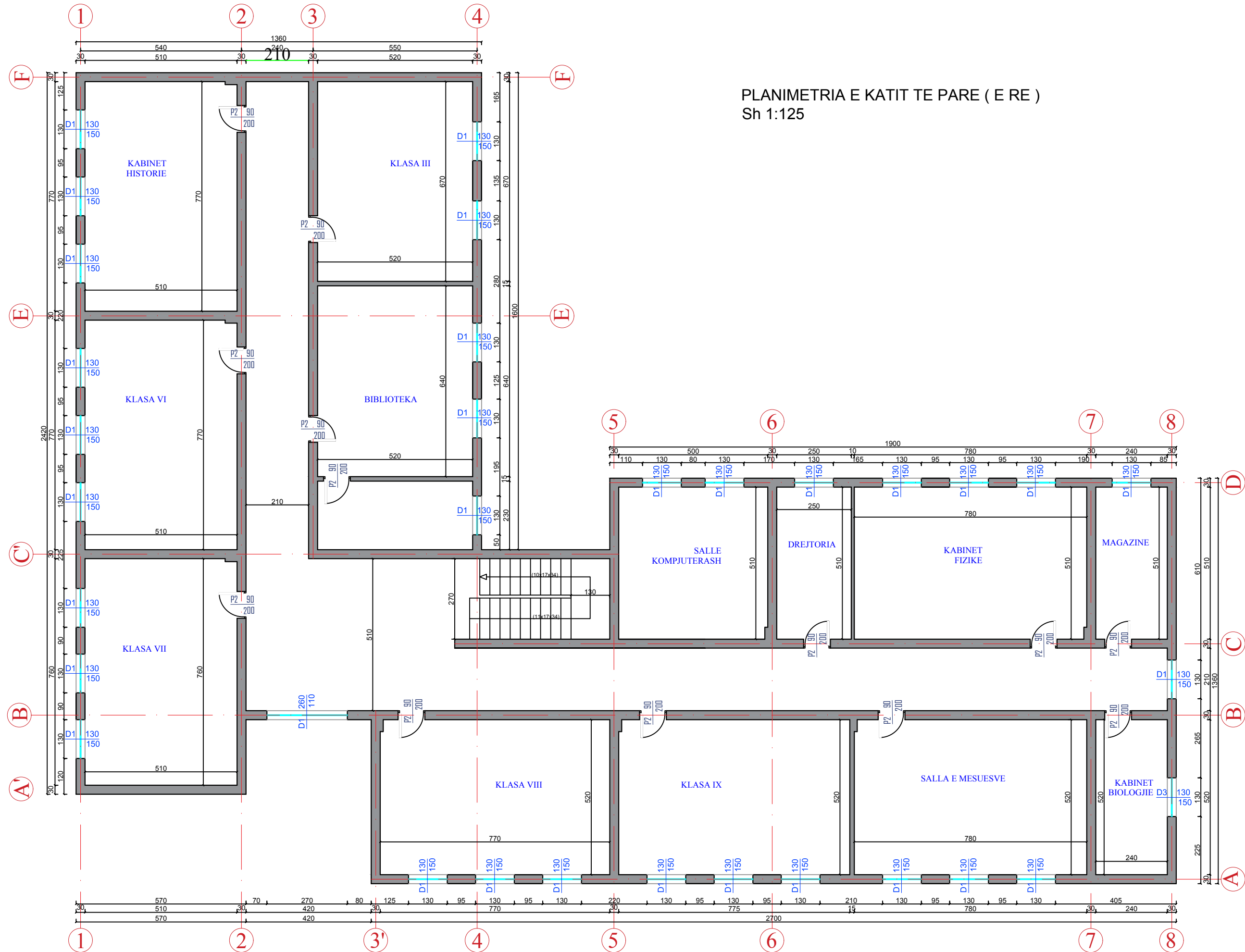

INVESTITORI: BASHKIA MAT
Rikonstruksion Shkolla 9-Vjeçare Komsj dhe Sistemi i Ngrohjes, NJ.A. Komsj, Bashkia Mat

Emertimi: PROJEKTI ARKITEKTONIK
"ERALD-G" Sh.p.k
Rruga "KONGRESI I LUSHNYES"
Tirane



Drejtes i projektit
Inxh. Gezim ISLAMI

Projektues
Inxh. Gezim ISLAMI
Inxh. Erindi GJOKA
Ark. Elton ÇARÇANI
Elek. Hajdar KURTI
Mek. Arben MUHA
Hidr. Ersida VERÇANI

SHKALLA	FLETA
Sh 1:125	A - 04
Tiranë 2019	Format A3

PLANIMETRIA E KATIT PERDHE (e rikonstruktuar)
Sh 1:125

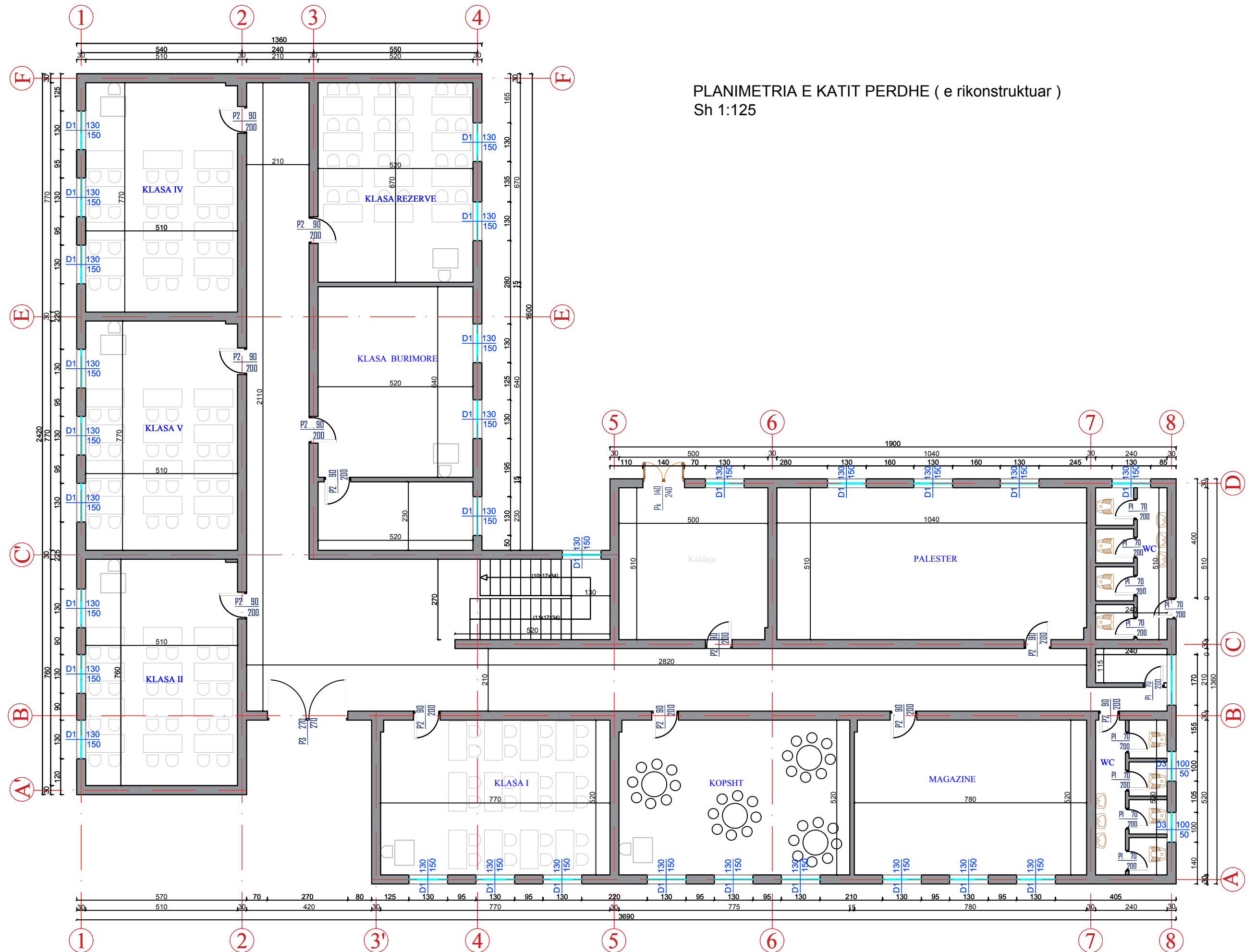

INVESTITORI: BASHKIA MAT

Rikonstruksion Shkolla 9-Vjeçare Komsj dhe Sistemi i Ngrorjes, NJ.A. Komsj, Bashkia Mat

Emertimi: PROJEKTI ARKITEKTONIK



"ERALD-G" Sh.p.k
Rruga "KONGRESI I LUSHNYES"
Tirane

Drejtes i projektit

Inxh. Gezim ISLAMI

Projektues

Inxh. Gezim ISLAMI

Elek. Hajdar KURTI

Inxh. Erindi GJOKA

Mek. Arben MUHA

Ark. Elton ÇARÇANI

Hidr. Ersida VERÇANI

SHKALLA

Sh 1:125

Tiranë 2019

FLETA

A - 05

Format A3

PLANIMETRIA E KATIT TE PARE (e rikonstruktuar)
Sh 1:125

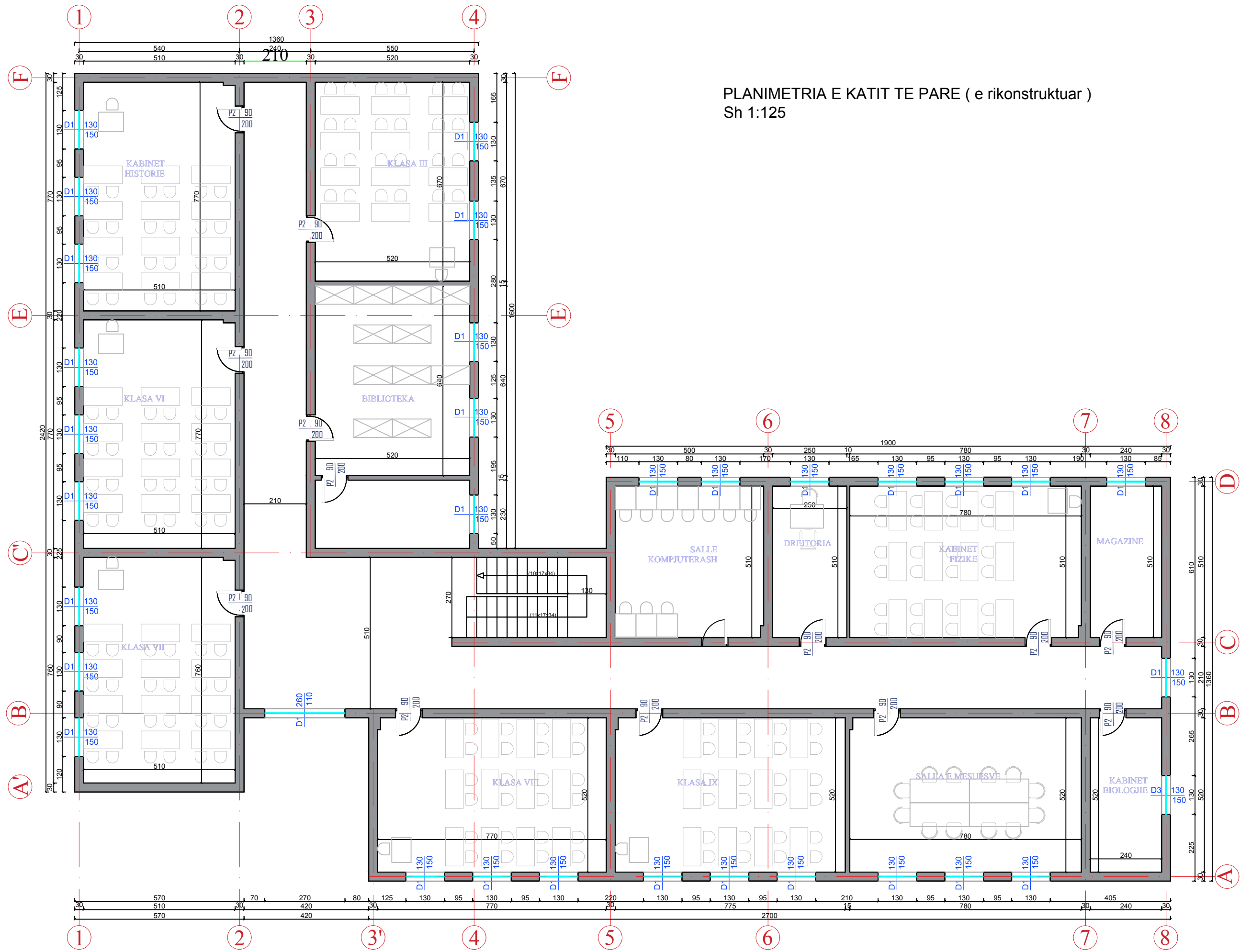

INVESTITORI: BASHKIA MAT
Rikonstruksion Shkolla 9-Vjeçare Komsj dhe Sistemi i Ngrohjes, N.J.A. Komsj, Bashkia Mat

Emertimi: PROJEKTI ARKITEKTONIK
"ERALD-G" Sh.p.k
Rruga "KONGRESI I LUSHNYES"
Tirane



Drejtes i projektit
Inxh. Gezim ISLAMI

Projektues
Inxh. Gezim ISLAMI
Inxh. Erindi GJOKA
Ark. Elton ÇARÇANI
Elek. Hajdar KURTI
Mek. Arben MUHA
Hidr. Ersida VERÇANI

SHKALLA	FLETA
Sh 1:125	A - 06
Tiranë 2019	Format A3

DETAJE TE DYERVE SH 1:50

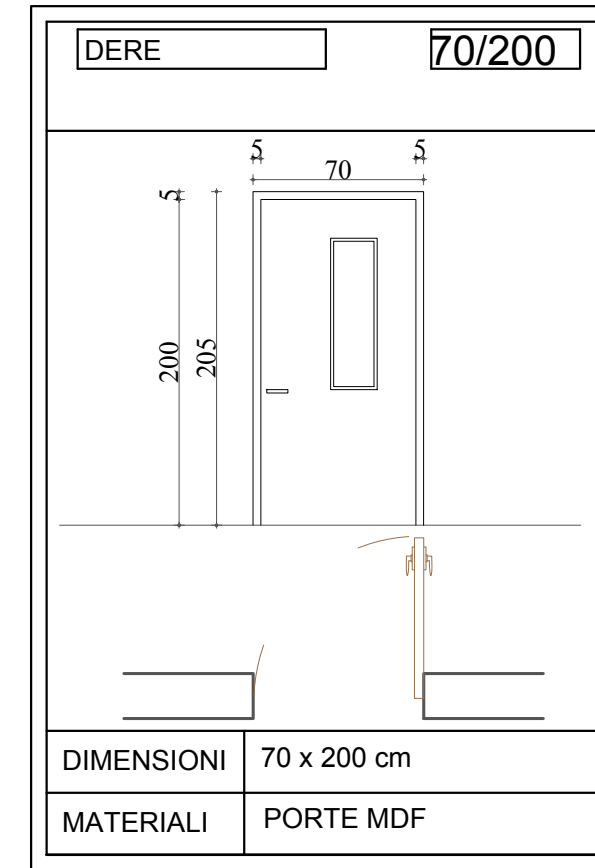
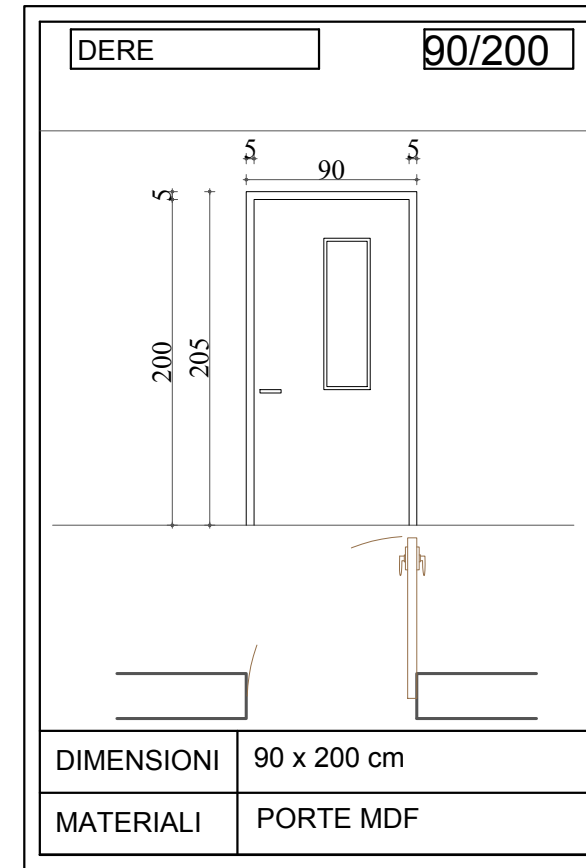
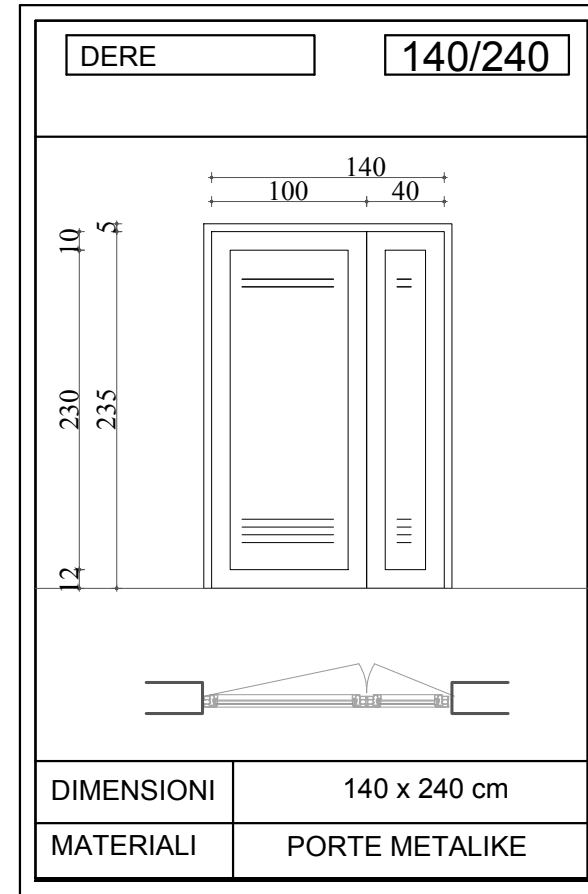
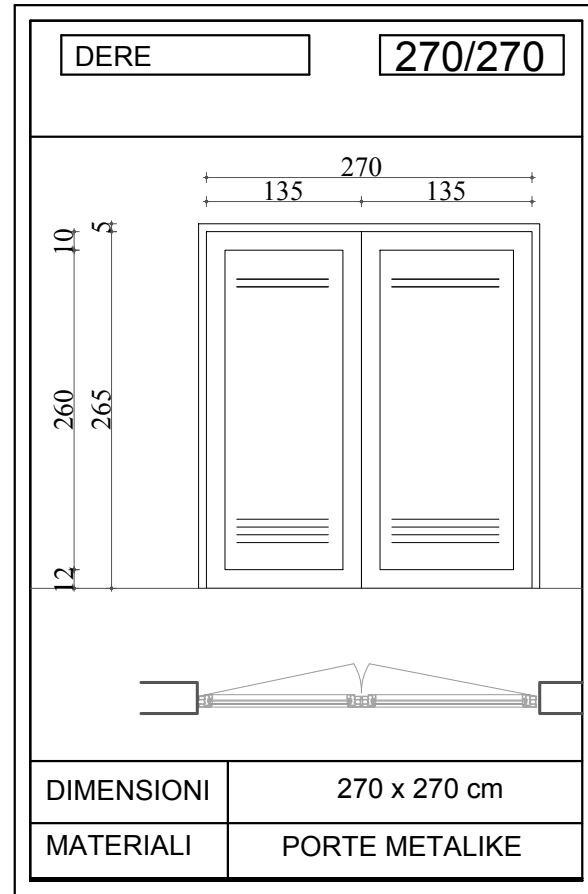

INVESTITORI: BASHKIA MAT

Rikonstruksion Shkolla 9-Vjeçare Komsj dhe Sistemi i Ngrohjes, NJ.A. Komsj, Bashkia Mat

Emertimi: PROJEKTI ARKITEKTONIK



"ERALD-G" Sh.p.k
Rruga "KONGRESI I LUSHNJES"
Tirane

Drejtes i projektit

Inxh. Gezim ISLAMI

Projektues

Inxh. Gezim ISLAMI

Elek. Hajdar KURTI

Inxh. Erindi GJOKA

Mek. Arben MUHA

Ark. Elton ÇARÇANI

Hidr. Ersida VERÇANI

SHKALLA

Sh 1:50

Tiranë 2019

FLETA

A - 07

Format A3

DETAJE TE DRITAREVE SH 1:25

DURALUMIN DOPIOXHAM

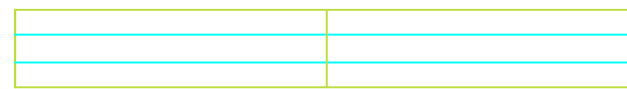
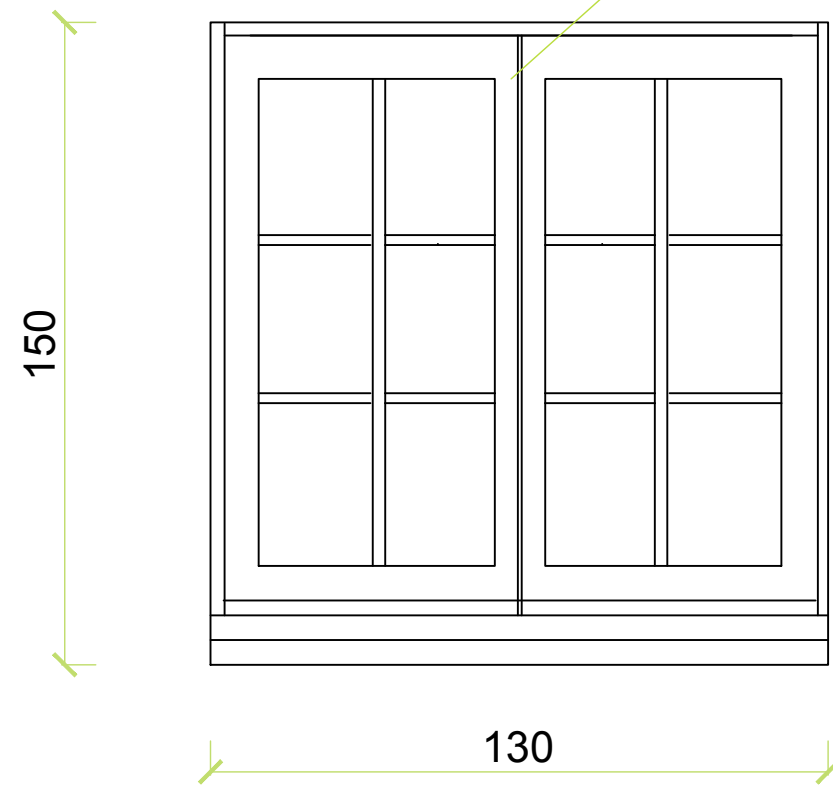

D1 $\frac{160}{160}$

DURALUMIN DOPIOXHAM

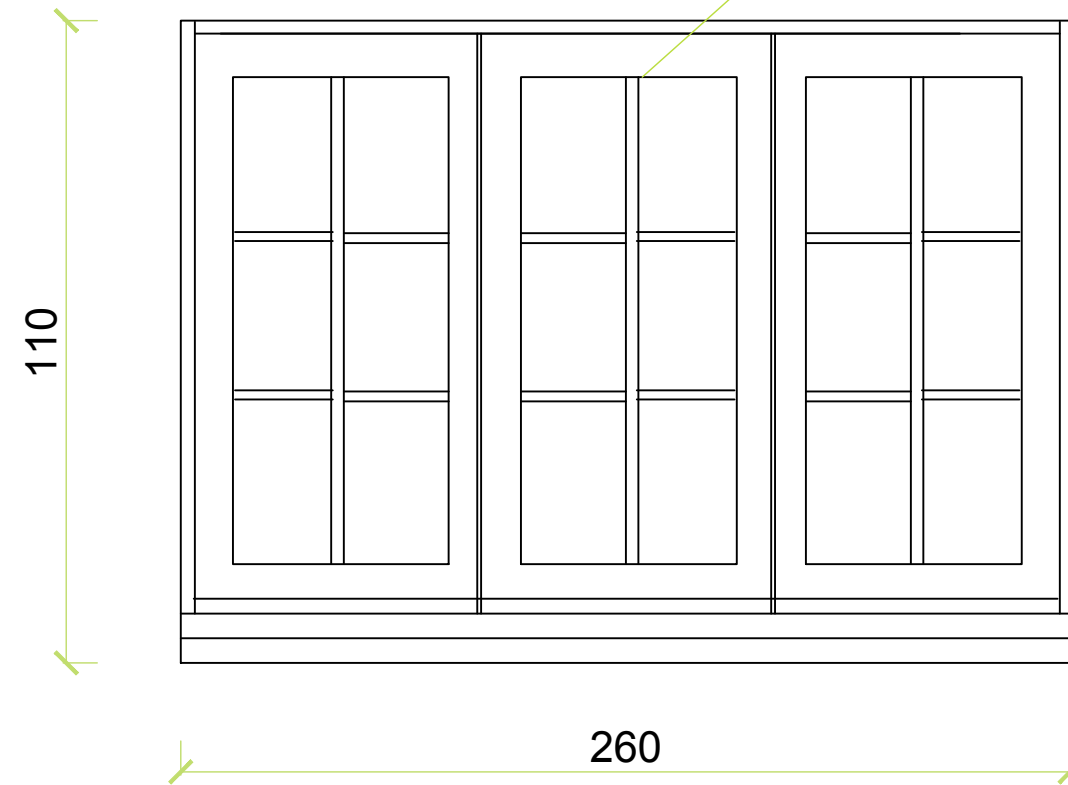

D2 $\frac{260}{110}$

INVESTITORI: BASHKIA MAT

Rikonstruksion Shkolla 9-Vjeçare Komsj dhe Sistemi i Ngrohjes, NJ.A. Komsj, Bashkia Mat

Emertimi: PROJEKTI ARKITEKTONIK



"ERALD-G" Sh.p.k
Rruga "KONGRESI I LUSHNJES"
Tirane

Drejtues i projektit

Inxh. Gezim ISLAMI

Projektues

Inxh. Gezim ISLAMI

Inxh. Erindi GJOKA

Ark. Elton ÇARÇANI

Elek. Hajdar KURTI

Mek. Arben MUHA

Hidr. Ersida VERÇANI

SHKALLA

Sh 1:25

Tiranë 2019

FLETA

A - 08

Format A3

D-1

DETAJE TE BASHKIMIT PARKET-PLLAKE SH.1:20

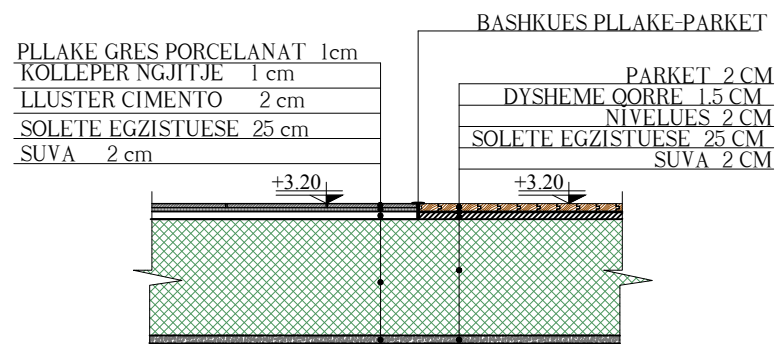

D-2

DETAJ I SHTRIMIT ME PLLAKA GRES -KATI I PARE SH.1:20

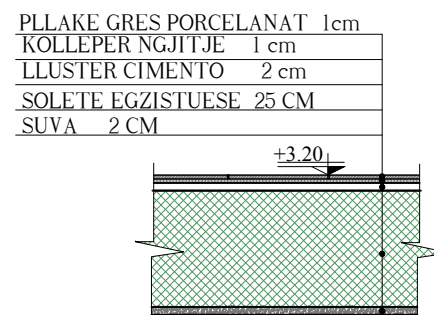

D-3

DETAJ I SHTRIMIT ME PARKET -KATI I PARE SH.1:20

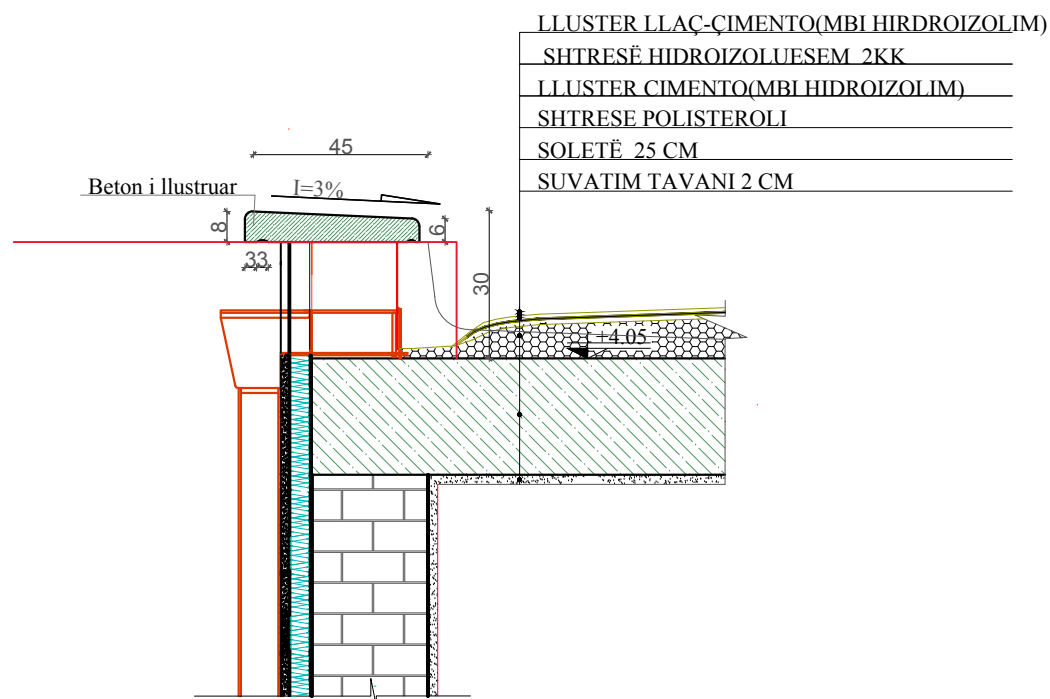
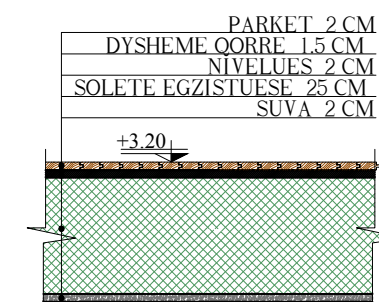

DETAJ I SHTRIMIT ME PLLAKA GRES -KATI PERDHE SH.1:20

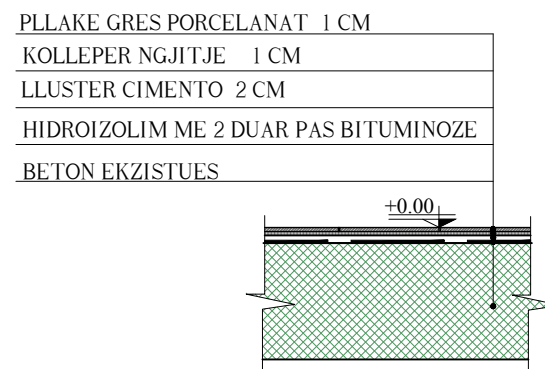

DETAJ I SHTRIMIT ME PARKET -KATI PERDHE SH.1:20

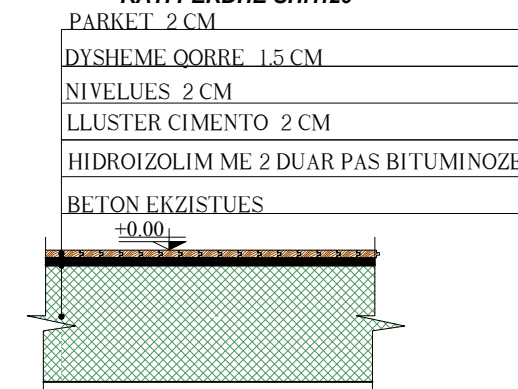

INVESTITORI: BASHKIA MAT

Rikonstrukcion Shkolla 9-Vjeçare Komsji dhe Sistemi i Ngrohjes, NJ.A. Komsji, Bashkia Mat

Emertimi: PROJEKTI ARKITEKTONIK



"ERALD-G" Sh.p.k
Rruga "KONGRESI I LUSHNYES"
Tirane

Drejtes i projektit

Inxh. Gezim ISLAMI

Projektues

Inxh. Gezim ISLAMI

Elek. Hajdar KURTI

Inxh. Erindi GJOKA

Mek. Arben MUHA

Ark. Elton ÇARÇANI

Hidr. Ersida VERÇANI

SHKALLA

Sh 1:20

Tiranë 2019

FLETA

A - 09

Format A3

PAMJE BALLORE SH 1:125

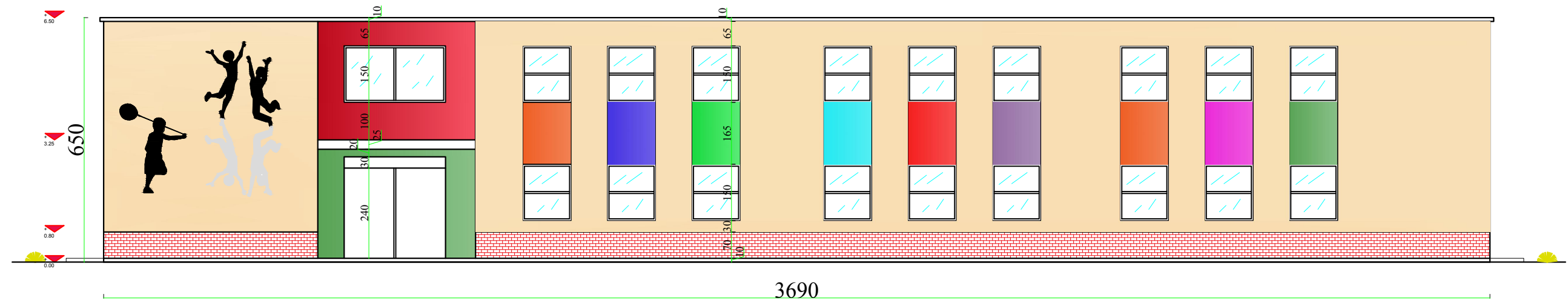

3690

INVESTITORI: BASHKIA MAT

Rikonstruksion Shkolla 9-Vjeçare Komsì dhe Sistemi i Ngrohjes, NJ.A. Komsì, Bashkia Mat

Emertimi: PROJEKTI ARKITEKTONIK

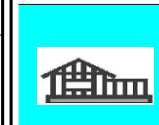

"ERALD-G" Sh.p.k
Rruga "KONGRESI I LUSHNJES"
Tirane

Drejtues i projektit

Inxh. Gezim ISLAMI

Projektues

Inxh. Gezim ISLAMI

Inxh. Erindi GJOKA

Ark. Elton ÇARÇANI

Elek. Hajdar KURTI

Mek. Arben MUHA

Hidr. Ersida VERÇANI

SHKALLA

Sh 1:125

Tiranë 2019

FLETA

A - 11

Format A3

PLANI I SISTEMIMIT SH 1:250

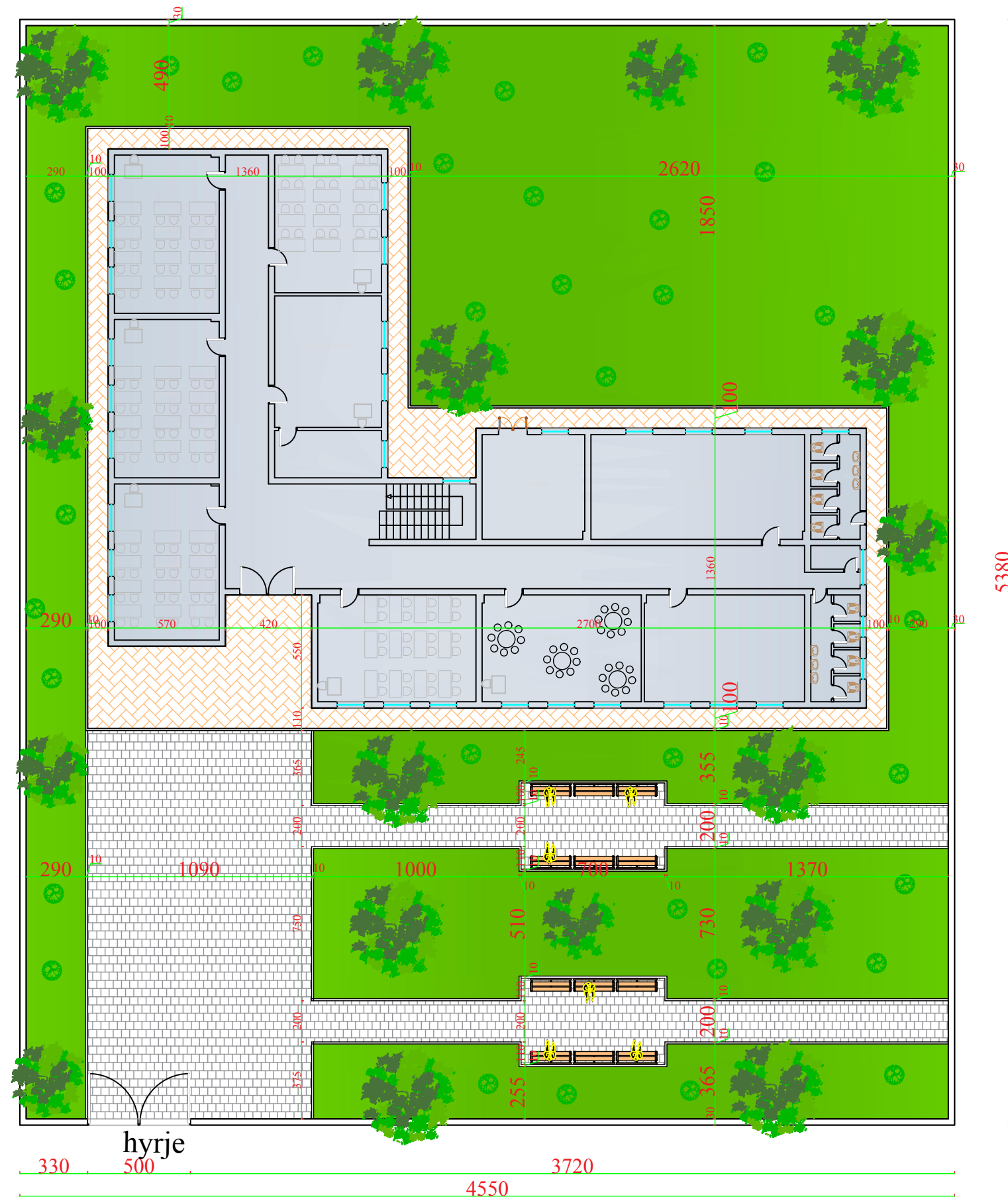

INVESTITORI: BASHKIA MAT

Rikonstruksion Shkolla 9-Vjeçare Komsj dhe Sistemi i Ngrohjes, NJ.A. Komsj, Bashkia Mat

Emertimi: PROJEKTI ARKITEKTONIK



"ERALD-G" Sh.p.k
Rruga "KONGRESI I LUSHNYES"
Tirane

Drejtues i projektit

Inxh. Gezim ISLAMI

Inxh. Gezim ISLAMI
Inxh. Erindi GJOKA
Ark. Elton ÇARÇANI

Projektues

Elek. Hajdar KURTI
Mek. Arben MUHA
Hidr. Ersida VERÇANI

SHKALLA

Sh 1:250

Tiranë 2019

FLETA

A - 12

Format A3

TERREN SPORTIV SH 1:125

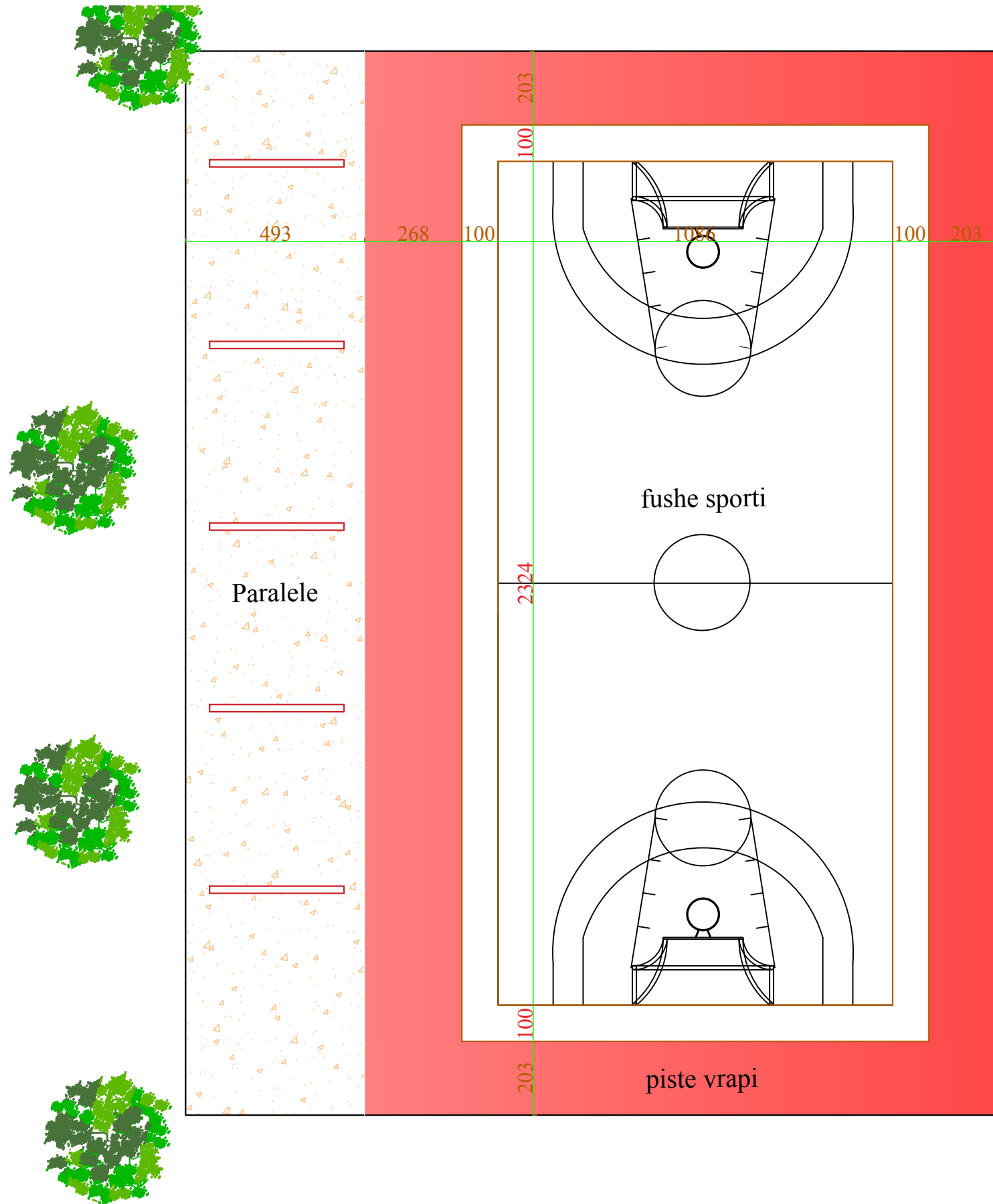

INVESTITORI: BASHKIA MAT
 Rikonstruksion Shkolla 9-Vjeçare Komsì dhe Sistemi i Ngrohjes, NJ.A. Komsì, Bashkia Mat

Emertimi: PROJEKTI ARKITEKTONIK
 "ERALD-G" Sh.p.k
 Rruga "KONGRESI I LUSHNJES"
 Tirane

Drejtues i projektit
 Inxh. Gezim ISLAMI

Projektues
 Inxh. Gezim ISLAMI
 Elek. Hajdar KURTI
 Inxh. Erindi GJOKA
 Mek. Arben MUHA
 Ark. Elton ÇARÇANI
 Hidr. Ersida VERÇANI

SHKALLA	FLETA
Sh 1:125	A - 12
Tiranë 2019	Format A3

PLANIMETRIA E INSTALIMEVE ELEKTRIKE NDRICIMI KATIT PERDHE

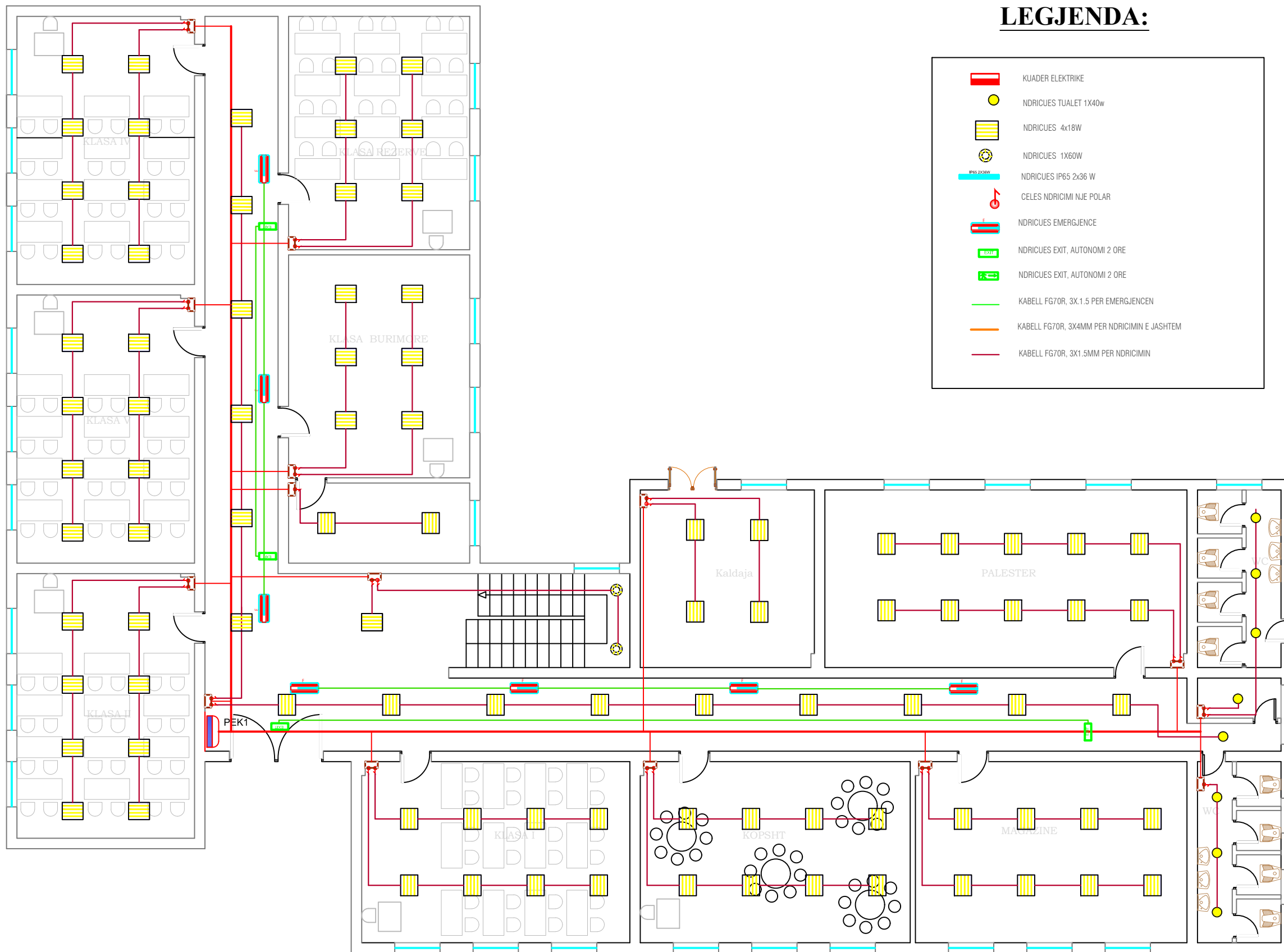

INVESTITORI: BASHKIA MAT
 Rikonstrukcion Shkolla 9-Vjeçare Komsji dhe Sistemi i Ngrohjes, N.J.A. Komsji, Bashkia Mat

Emertimi: PROJEKTI ELEKTRIK
 "ERALD-G" Sh.p.k
 Rruga "KONGRESI I LUSHNYES"
 Tirane

Drejtes i projektit
 Inxh. Gezim ISLAMI

Projektues
 Inxh. Gezim ISLAMI
 Elek. Hajdar KURTI
 Inxh. Erindi GJOKA
 Mek. Arben MUHA
 Ark. Elton ÇARÇANI
 Hidr. Ersida VERÇANI

SHKALLA	FLETA
Sh 1:125	E - 01
Tiranë 2019	Format A3

PLANIMETRIA E INSTALIMEVE ELEKTRIKE NDRICIMI KATIT PARE

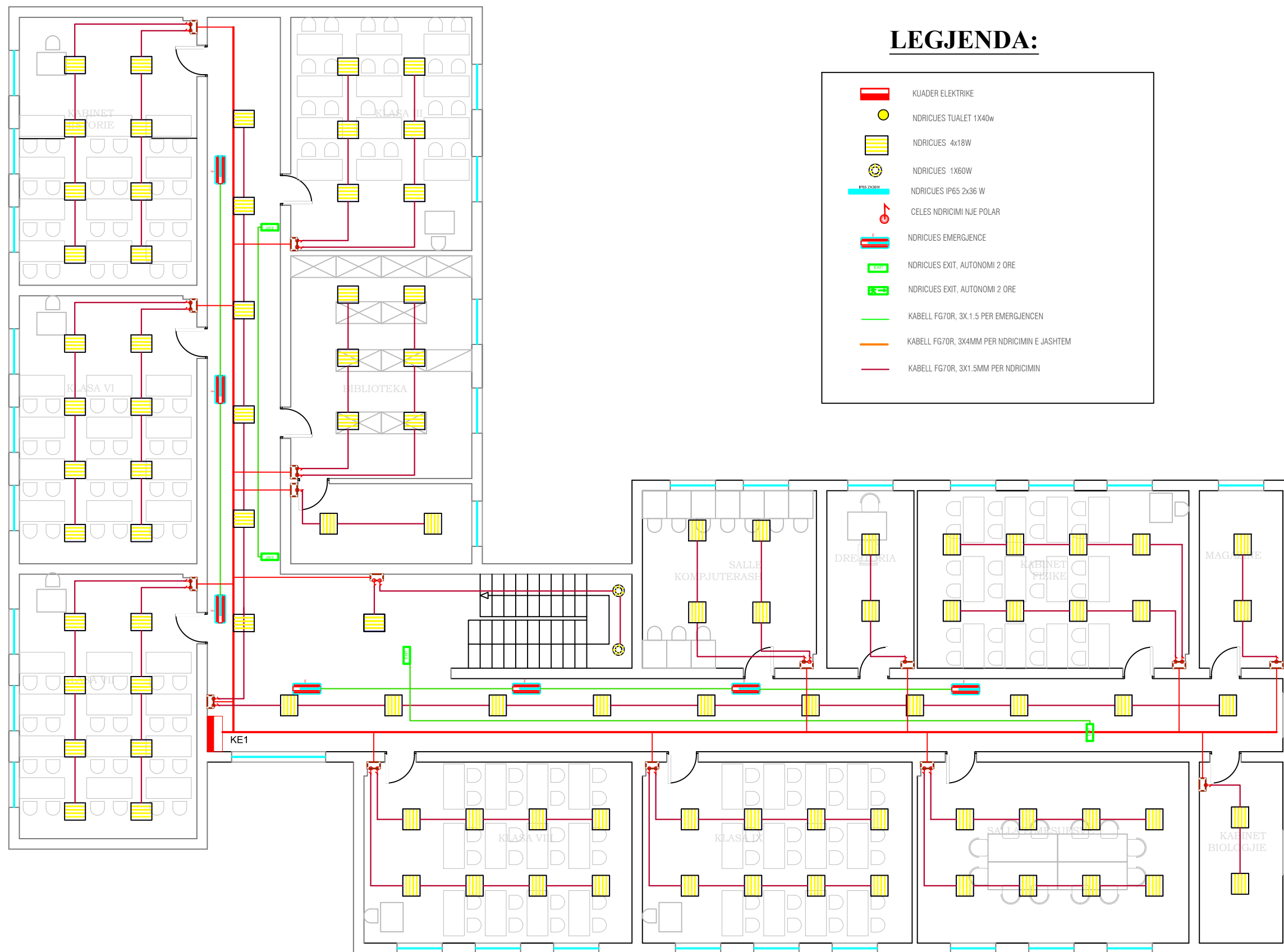

INVESTITORI: BASHKIA MAT

Rikonstrukcion Shkolla 9-Vjeçare Komsj dhe Sistemi i Ngrohjes, N.J.A. Komsj, Bashkia Mat

Emertimi: PROJEKTI ELEKTRIK

"ERALD-G" Sh.p.k
Rruga "KONGRESI I LUSHNYES"
Tirane

Drejtes i projektit

Inxh. Gezim ISLAMI

Projektues

Inxh. Gezim ISLAMI

Inxh. Erindi GJOKA

Ark. Elton ÇARÇANI

Elek. Hajdar KURTI

Mek. Arben MUHA

Hidr. Ersida VERÇANI

SHKALLA

Sh 1:125

Tiranë 2019

FLETA

E - 02

Format A3

PLANIMETRIA E INSTALIMEVE ELEKTRIKE PRIZAT KATIT PERDHE

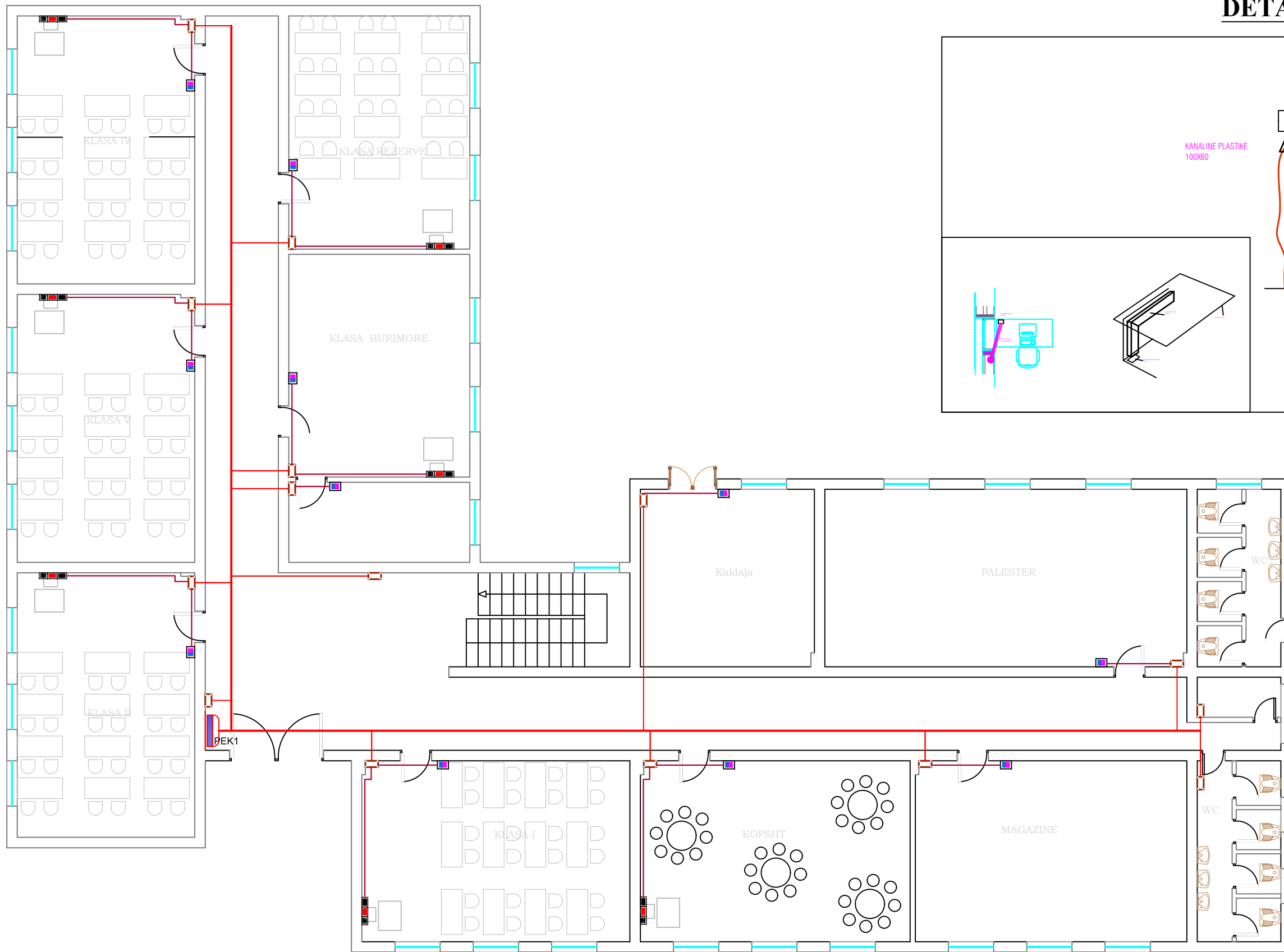

DETAJE

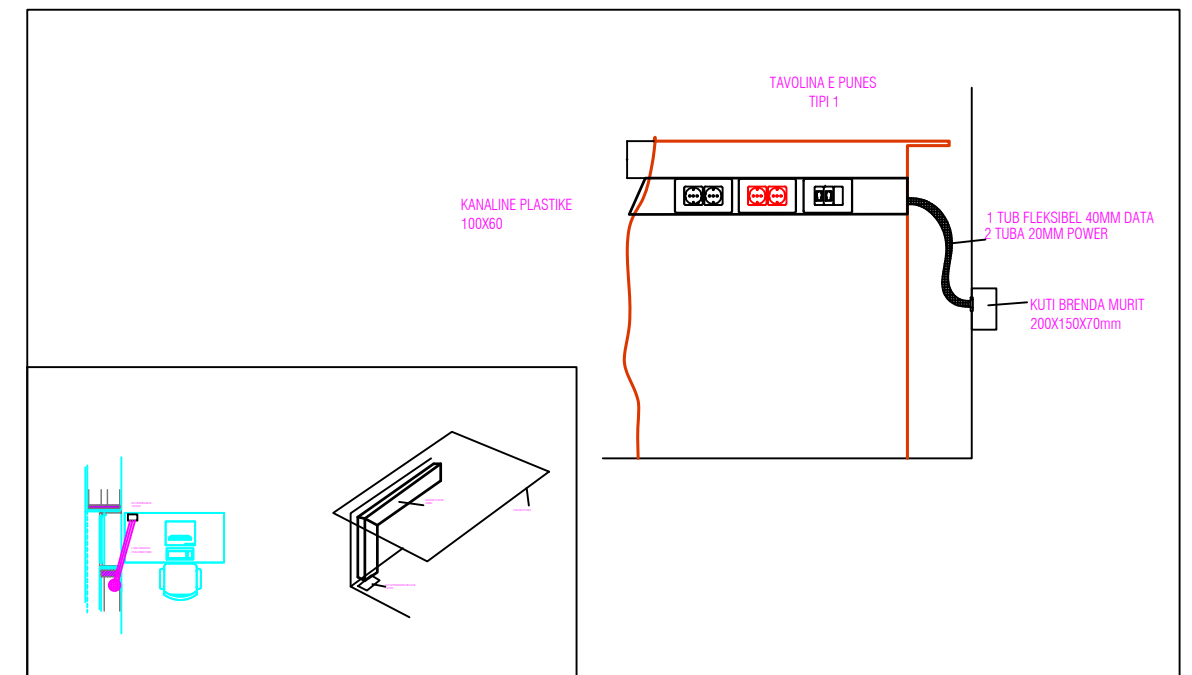

INVESTITORI: BASHKIA MAT
 Rikonstruksion Shkolla 9-Vjeçare Komsji dhe Sistemi i Ngrohjes, NJ.A. Komsji, Bashkia Mat

Emertimi: PROJEKTI ELEKTRIK
 "ERALD-G" Sh.p.k
 Rruga "KONGRESI I LUSHNYES"
 Tirane

Drejtes i projektit
 Inxh. Gezim ISLAMI

Projektues
 Inxh. Gezim ISLAMI
 Inxh. Erindi GJOKA
 Ark. Elton ÇARÇANI
 Elek. Hajdar KURTI
 Mek. Arben MUHA
 Hidr. Ersida VERÇANI

SHKALLA	FLETA
Sh 1:125	E - 03
Tiranë 2019	Format A3

PLANIMETRIA E INSTALIMEVE ELEKTRIKE PRIZAT KATIT PARE

DETAJE

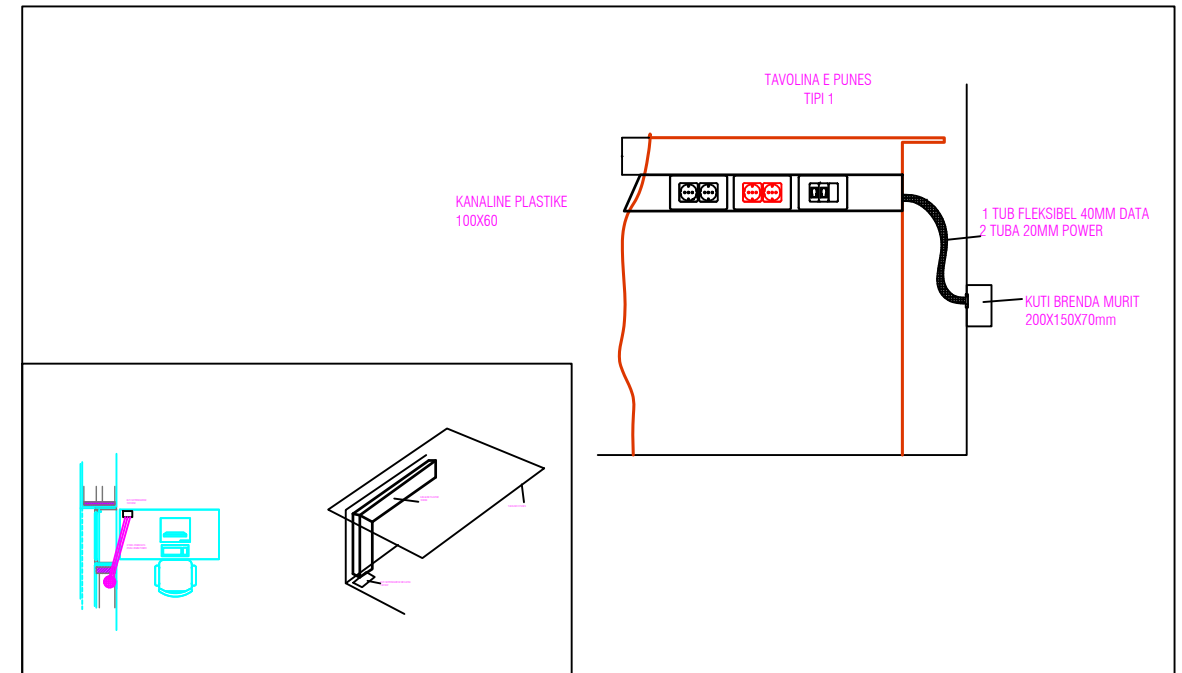
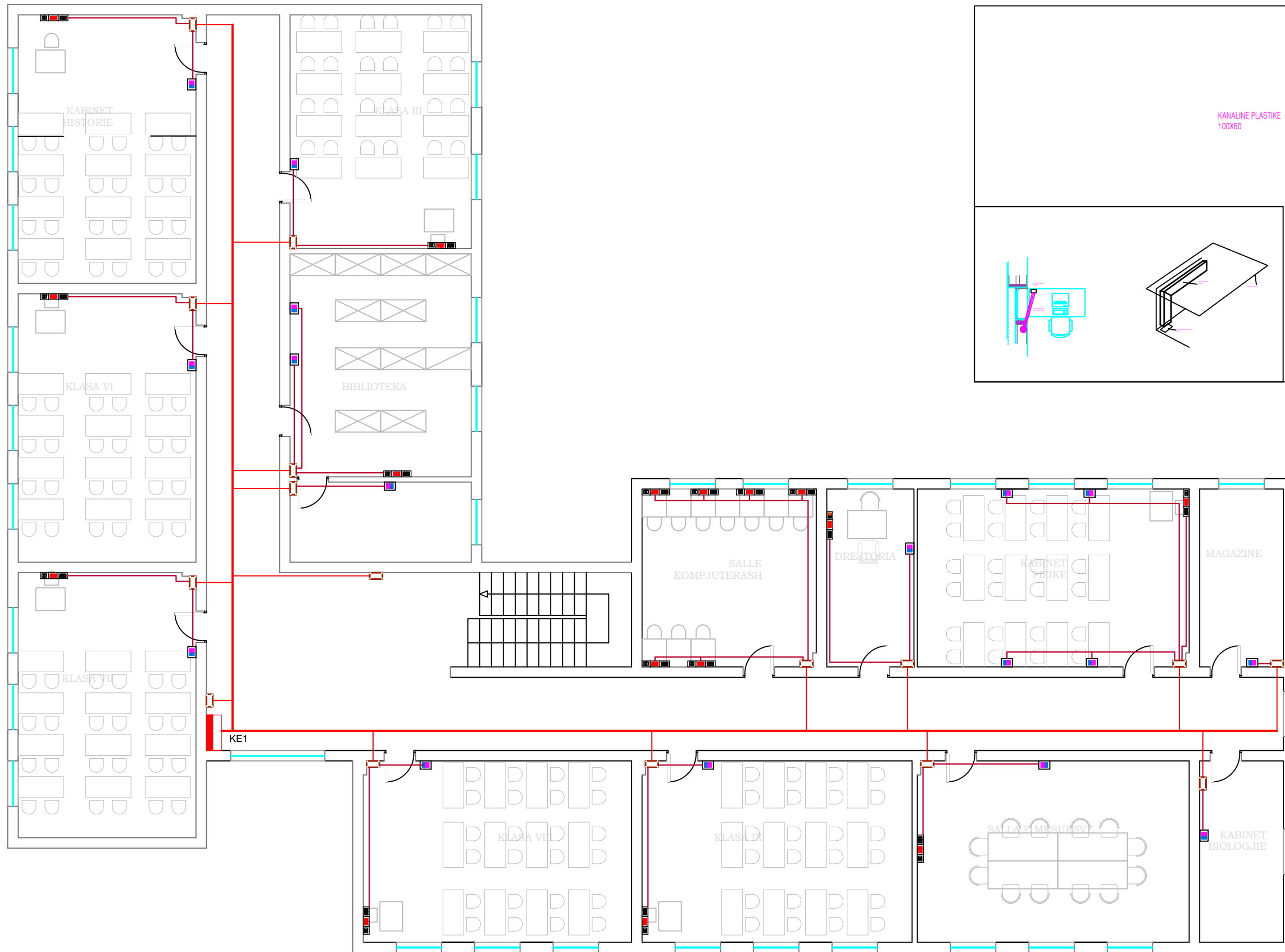





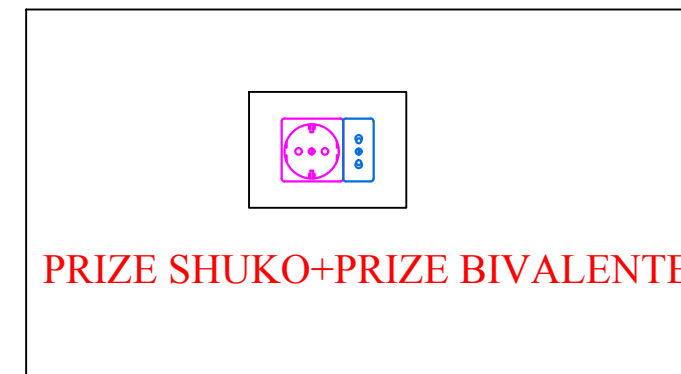
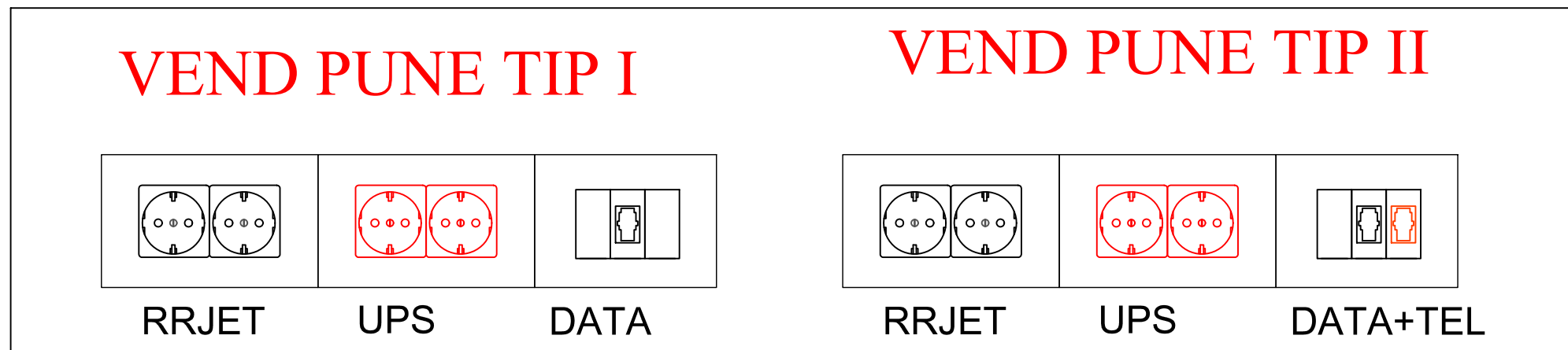

LEGIENDA

INVESTITORI: BASHKIA MAT Rikonstrukcion Shkolla 9-Vjeçare Komsji dhe Sistemi i Ngrohjes, NJ.A. Komsji, Bashkia Mat	Emertimi: PROJEKTI ELEKTRIK  "ERALD-G" Sh.p.k Rruga "KONGRESI I LUSHNJES" Tirane	Drejtes i projektit		Projektues		SHKALLA	FLETA
		Inxh. Gezim ISLAMI	Inxh. Gezim ISLAMI	Elek. Hajdar KURTI	Sh 1:125	E - 04	
		Inxh. Erindi GJOKA	Mek. Arben MUHA				
		Ark. Elton ÇARÇANI	Hidr. Ersida VERÇANI			Tiranë 2019	Format A3

DETAJE



LEGJENDA:

LEGJENDA	
	PANELI ELEKTRIK
	POST PUNE 1 (PP1)
	POST PUNE 2 (PP2)
	PRIZA SHERBIMI, SHUKO+BIVALENTE ,220V 50Hz,16A
	KUTI SHPERNDARESE
	KABELL FG7OR 3X2.5mm ²

INVESTITORI: BASHKIA MAT

Rikonstrukcion Shkolla 9-Vjeçare Komsj dhe Sistemi i Ngrohjes, NJ.A. Komsj, Bashkia Mat

Emertimi: PROJEKTI ELEKTRIK

 "ERALD-G" Sh.p.k
Rruga "KONGRESI I LUSHNYES"
Tirane

Drejtues i projektit

Inxh. Gezim ISLAMI

Projektues

Inxh. Gezim ISLAMI

Inxh. Erindi GJOKA

Ark. Elton ÇARÇANI

Elek. Hajdar KURTI

Mek. Arben MUHA

Hidr. Ersida VERÇANI

SHKALLA

Sh 1:10

Tiranë 2019

FLETA

E - 05

Format A3

PLANIMETRIA E INSTALIMEVE INTERNET, TELEFONI KATIT PERDHE

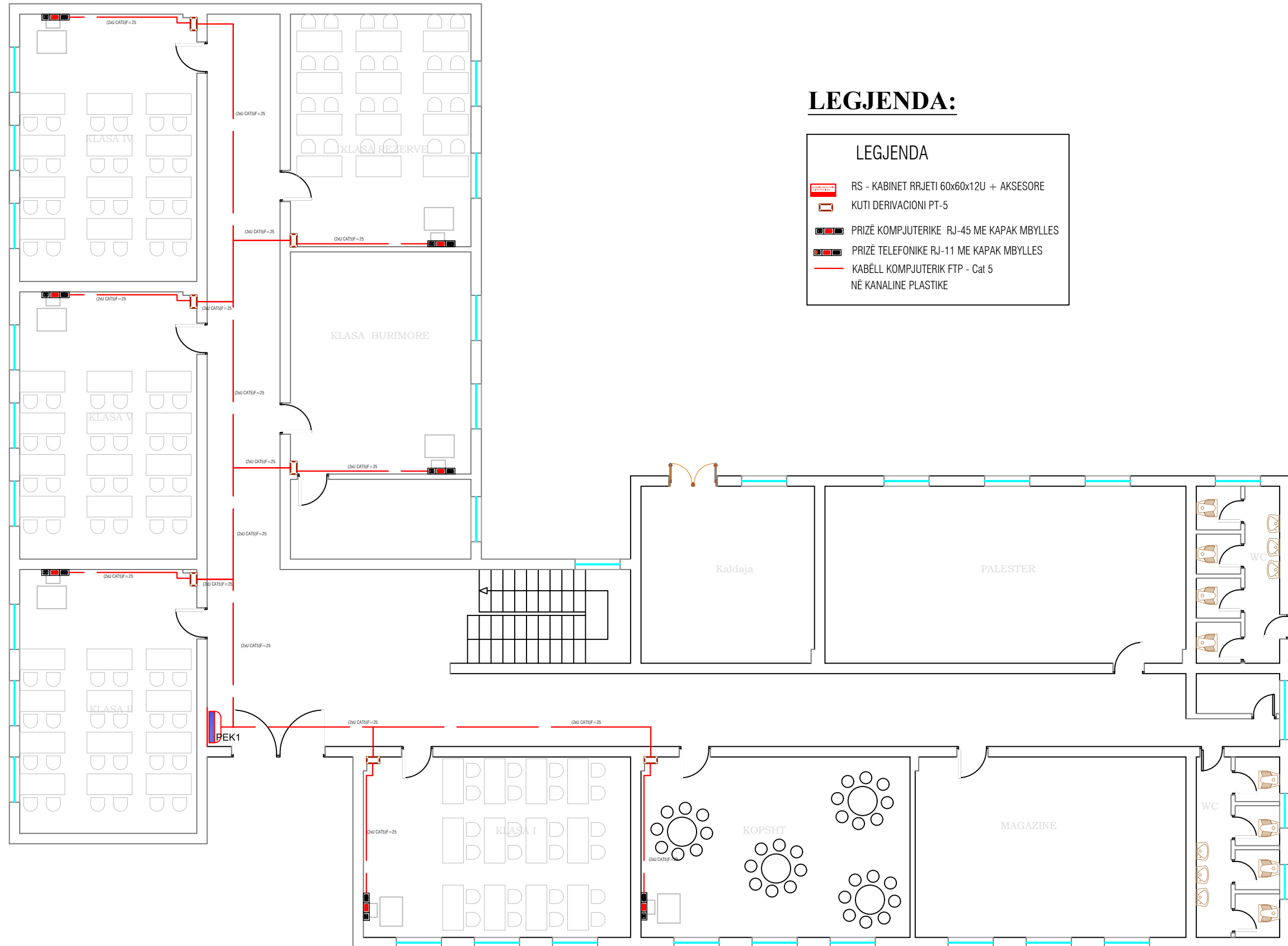

INVESTITORI: BASHKIA MAT

Rikonstruksion Shkolla 9-Vjeçare Komsj dhe Sistemi i Ngrohjes, NJ.A. Komsj, Bashkia Mat

Emertimi: PROJEKTI ELEKTRIK



"ERALD-G" Sh.p.k
Rruga "KONGRESI I LUSHNYES"
Tirane

Drejtes i projektit

Inxh. Gezim ISLAMI

Projektues

Inxh. Gezim ISLAMI

Elek. Hajdar KURTI

Inxh. Erindi GJOKA

Mek. Arben MUHA

Ark. Elton ÇARÇANI

Hidr. Ersida VERÇANI

SHKALLA

Sh 1:125

Tiranë 2019

FLETA

E - 06

Format A3

PLANIMETRIA E INSTALIMEVE INTERNET, TELEFONI KATIT PARE

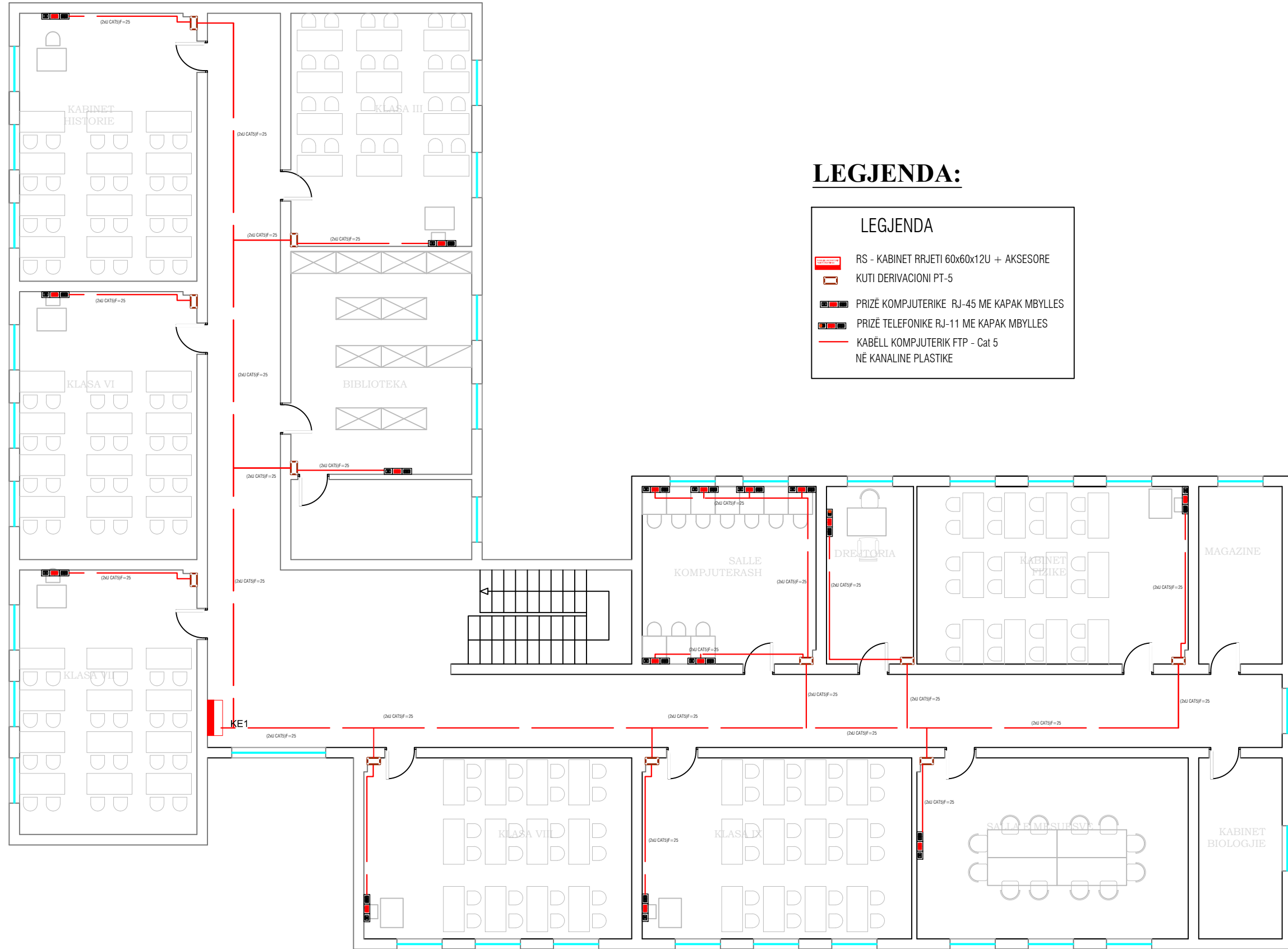

INVESTITORI: BASHKIA MAT

Rikonstrukcion Shkolla 9-Vjeçare Komsj dhe Sistemi i Ngrohjes, NJ.A. Komsj, Bashkia Mat

Emertimi: PROJEKTI ELEKTRIK

"ERALD-G" Sh.p.k
Rruga "KONGRESI I LUSHNYES"
Tirane



Drejtes i projektit

Inxh. Gezim ISLAMI

Projektues

Inxh. Gezim ISLAMI

Elek. Hajdar KURTI

Inxh. Erindi GJOKA

Mek. Arben MUHA

Ark. Elton ÇARÇANI

Hidr. Ersida VERÇANI

SHKALLA

Sh 1:125

Tiranë 2019

FLETA

E - 07

Format A3

PLANIMETRIA E KATIT PERDHE INSTALIMET E SISTEMIT TE SINJALIZIMIT M.N.Z.

DETAJE TEKNIKE

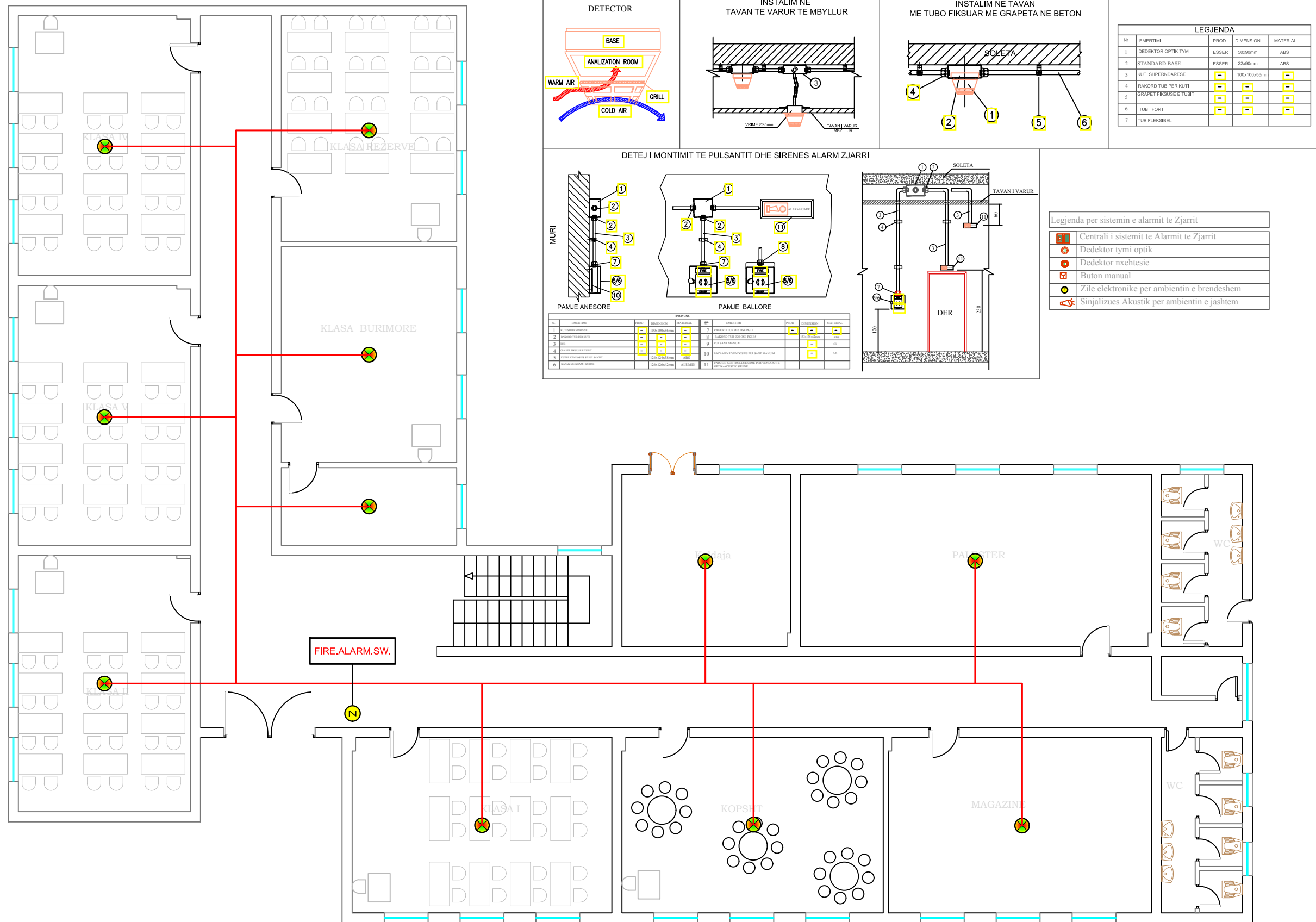

INVESTITORI: BASHKIA MAT

Rikonstrukcion Shkolla 9-Vjeçare Komsji dhe Sistemi i Ngrohjes, NJ.A. Komsji, Bashkia Mat

Emertimi: PROJEKTI MEKANIK

"ERALD-G" Sh.p.k
Rruga "KONGRESI I LUSHNJES"
Tirane

Drejtes i projektit

Inxh. Gezim ISLAMI

Projektues

Inxh. Gezim ISLAMI

Inxh. Erindi GJOKA

Ark. Elton ÇARÇANI

Elek. Hajdar KURTI

Mek. Arben MUHA

Hidr. Ersida VERÇANI

SHKALLA

Sh 1:125

Tiranë 2019

FLETA

M - 01

Format A3

PLANIMETRIA E KATIT TE PARE INSTALIMET E SISTEMIT TE SINJALIZIMIT M.N.Z.

DETAJE TEKNIKE

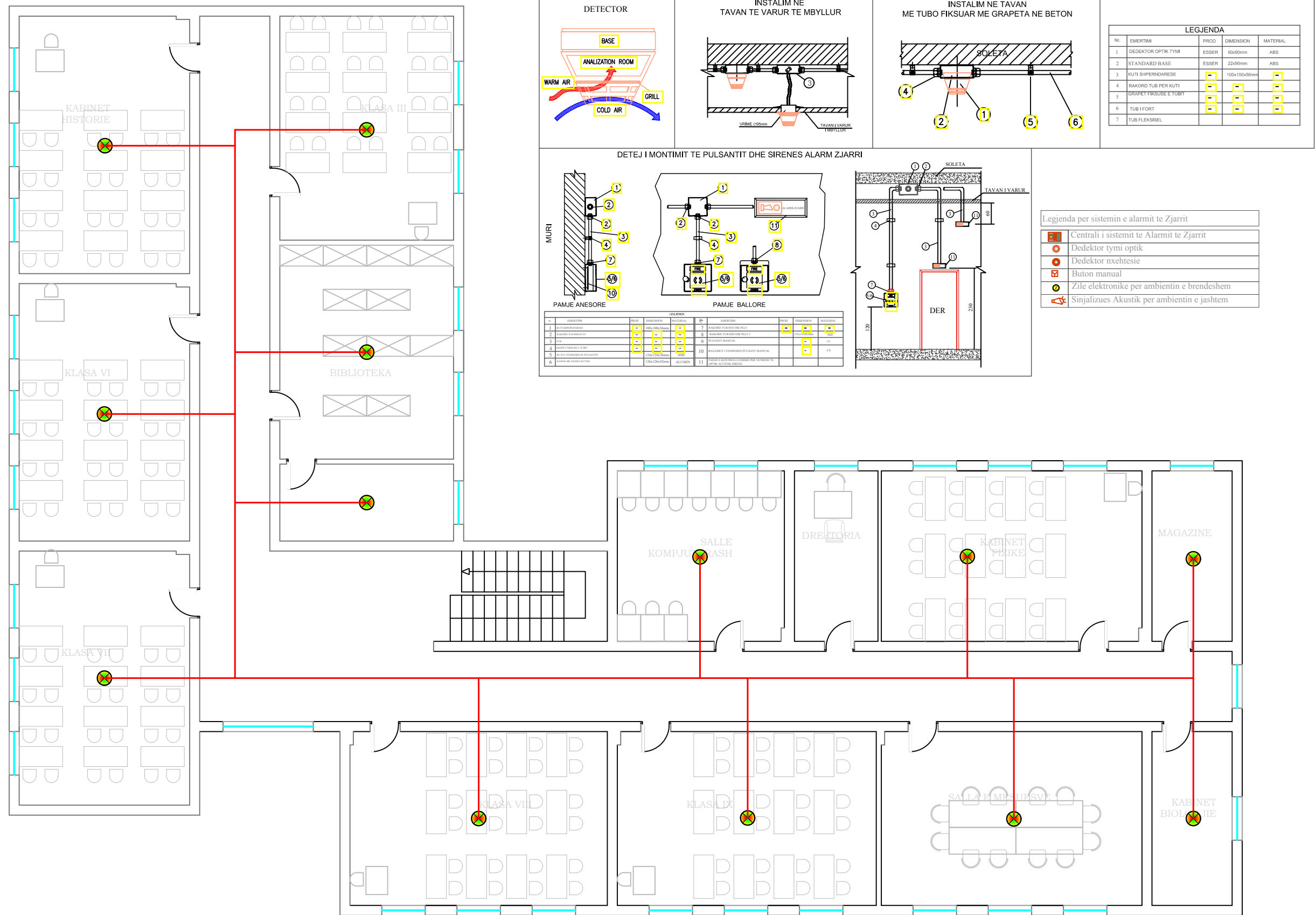

INVESTITORI: BASHKIA MAT

Rikonstruksion Shkolla 9-Vjeçare Komsj dhe Sistemi i Ngrhjes, N.J.A. Komsj, Bashkia Mat

Emertimi: PROJEKTI MEKANIK



"ERALD-G" Sh.p.k
Rruga "KONGRESI I LUSHNYES"
Tirane

Drejtes i projektit

Inxh. Gezim ISLAMI

Projektues

Inxh. Gezim ISLAMI

Inxh. Erindi GJOKA

Ark. Elton ÇARÇANI

Elek. Hajdar KURTI

Mek. Arben MUHA

Hidr. Ersida VERÇANI

SHKALLA

Sh 1:125

Tiranë 2019

FLETA

M - 02

Format A3

SHENIME TEKNIKE

1- PARASHIKOHET NJE SISTEM I SINJALIZIMI "RENJE ZJARRI", ELEMENTET E TE CILIT JANE:

-DEDEKTORE TYMI, TE CILET SHPERNDAHEN NE TE GJITHE AMBJEMTET KU NUK KA SHUARES AUTOMATIK ME UJE (SPRINKLERA) DUKE MARRE NE KONSIDERATE QE ÇDO DEDEKTOR MBULON NJE ZONE ME RREZE DERI NE 6m.

-PULSANT MANUAL SINJALIZIMI "ALARM ZJARRI" TE CILAT JANE TE POSAÇME PER KATO SISTEME, ME XHAM PERPARA QE THYHEN KUR DUAM TA SHTYPIM PULSANTIN ME DORE. PULSANTET VENDOSEN NE VENDE TE DUKSHME PRANE DYEREVE DALES PER SEJCILIN AMBJENT NE LARTESIN H=120cm.

-ELEMENT ALARMI OPTIK (ME DRITE QE PULSON, TREGON DREJTIMIN E DALJES) DHE ZANOR (SIRENE), VENDOSEN MBI DYERET DALES (LARTESI h=230cm) OSE POSHT TAVANIT TE VARUR.

2-RRJETI I LINJAVE TE DEDEKTOREVE, BUTONIT DHE SIRENES SE ALARMIT DO TE LIDHEN NE RRJETIN EGZISTUES TE SISTEMIT TE ALARMIT TE KATIT PERKATES (NE PIKEN ME TE AFERT) DUKE BERE MBULIMIN TE ZONES NGA KUADRI I SINJALIZIMIT TE RENIES SE ZJARRIT EGZISTUES. KUADRI I ALARMIT EGZISTUES (CENTRAL ME MICROPROCESSORE ME ORJENTIM) KA PER DETYRE TE DEDEKTOJE, TE SINJALIZOJE DHE TE TREGOJE ZONEN KU KA RENE ZJARR, TE AKTIVIZOJE ALARMIN, TE STAKOJE PAISJET E VENTILIMIT, TE NJOFTOJE NEPERMJET CENTRALIT TELEFONIK "GRUPIN ZJARR-FIKES", NE MENYRE TE VAZHDUESHME TE KONTROLLOJE DHE TE SINJALIZOJE GJENDJEN E ELEMENTEVE (KEPUTJE LINJE, DIFEKT DEDEKTOR).

3-LINJAT QE LIDHIN DEDEKTORET DHE ELEMENTET E TJERE DO TE JENE ME KABELL ME DEJE BAKRI I SKERMUAR ME MATERIAL IZOLIMI TE PADJEGSHME (QE RUAN FUNKSIONIN PER TRE ORE NE TEMPERATURE 750°C) SIPAS STANDARTIT ITALIAN-TIP TR-2x0.8mm² H/M BUS.

4-SISTEMI I SINJALIZIMIT TE ZJARRIT TE FURNIZOHET DHE TE MONTOHET KOMPLET SI SISTEM NGA GRUPE TE SPECIALIZUARA, KU TE PARASHIKOHET DHE KOLAUDIMI E VENIA NE PUNE SI DHE KONTROLLI PERIODIK I SISTEMIT PER NJE KOHE TE CAKTUAR SIPAS MARVESHJES SE LIDHUR.

INVESTITORI: BASHKIA MAT

Rikonstrukcion Shkolla 9-Vjeçare Komsj dhe Sistemi i Ngrohjes, NJ.A. Komsj, Bashkia Mat

Emertimi: PROJEKTI MEKANIK

"ERALD-G" Sh.p.k
Rruga "KONGRESI I LUSHNJES"
Tirane



Drejtues i projektit

Inxh. Gezim ISLAMI

Projektues

Inxh. Gezim ISLAMI

Elek. Hajdar KURTI

Inxh. Erindi GJOKA

Mek. Arben MUHA

Ark. Elton ÇARÇANI

Hidr. Ersida VERÇANI

SHKALLA

Sh 1:125

Tiranë 2019

FLETA



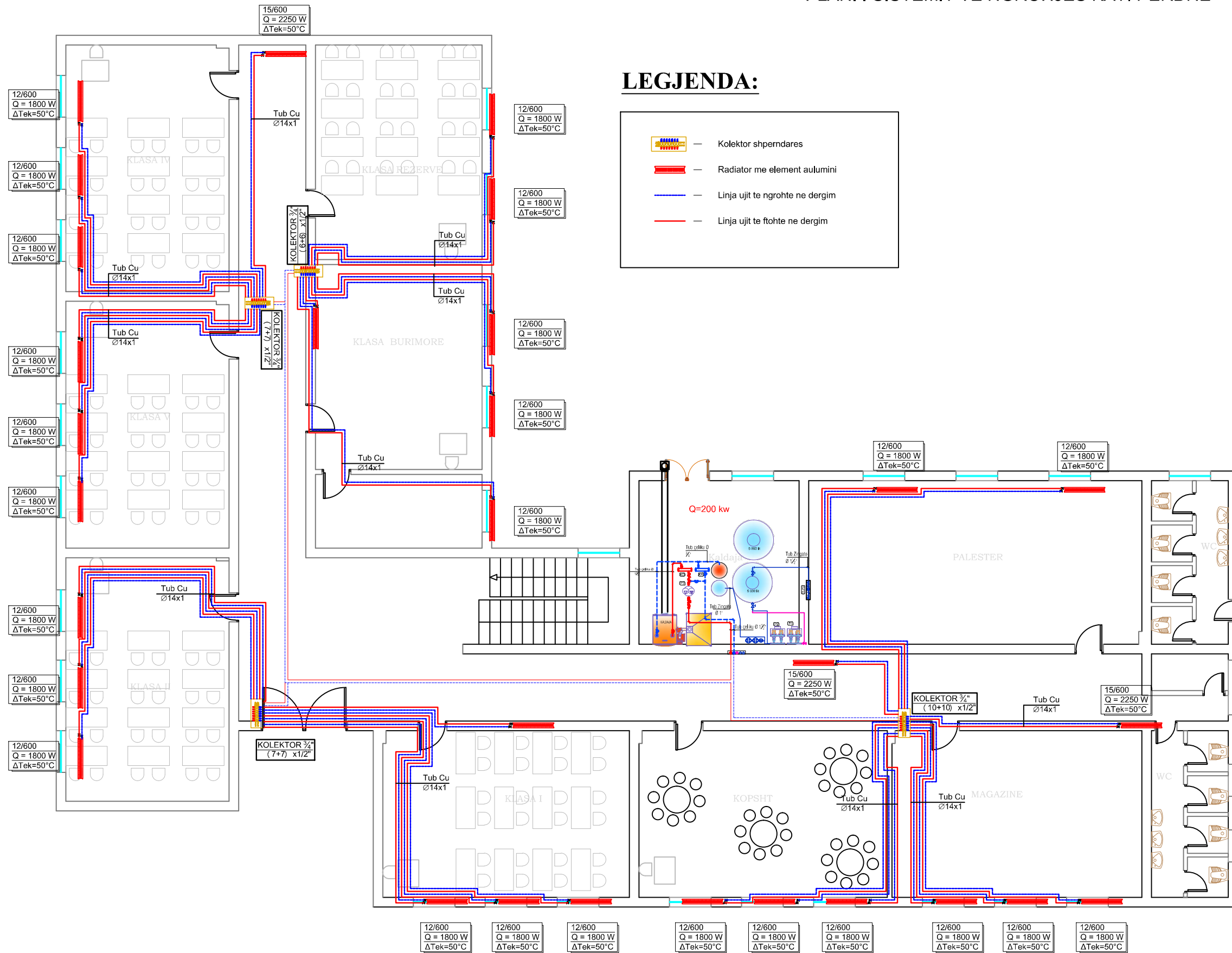

M - 03

Format A3

PLANI I SISTEMIT TE NGROHJES KATI PERDHE



LEGJENDA:

-  Kolektor shperndares
-  Radiator me element aulumini
-  Linja ujit te ngrohjte ne dergim
-  Linja ujit te ftohte ne dergim

INVESTITORI: BASHKIA MAT

Rikonstrukcion Shkolla 9-Vjeçare Komsj dhe Sistemi i Ngrohjes, NJ.A. Komsj, Bashkia Mat

Emertimi: PROJEKTI MEKANIK



"ERALD-G" Sh.p.k
Rruga "KONGRESI I LUSHNJES"
Tirane

Drejtes i projektit

Inxh. Gezim ISLAMI

Projektues

Inxh. Gezim ISLAMI

Inxh. Erindi GJOKA

Ark. Elton ÇARÇANI

Elek. Hajdar KURTI

Mek. Arben MUHA

Hidr. Ersida VERÇANI

SHKALLA

Sh 1:125

Tiranë 2019

FLETA

M - 04

Format A3

PLANI I SISTEMIT TE NGROHJES KATI PARE

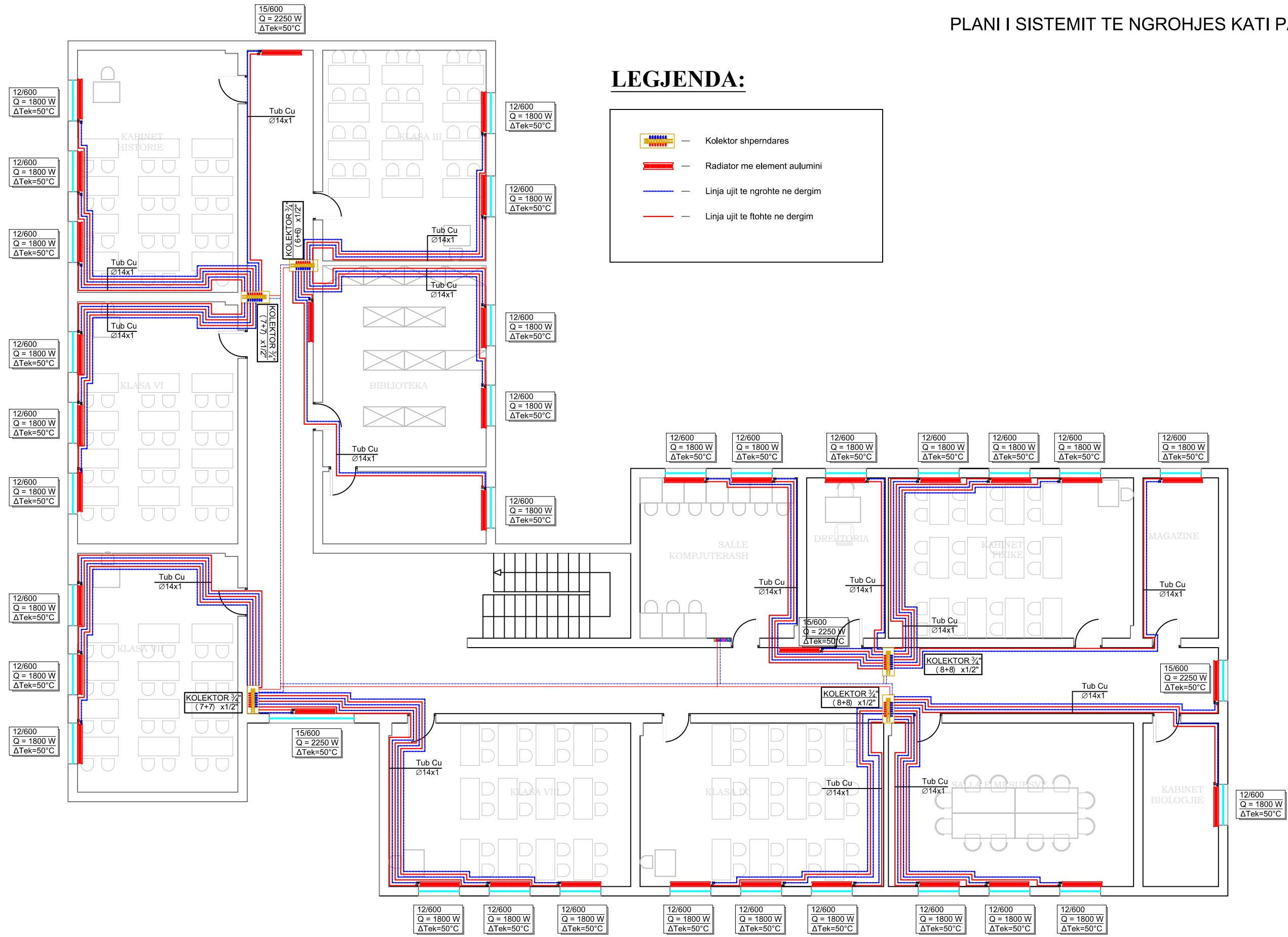

LEGJENDA:

- Kolektor shperndares
- Radiator me element aulмини
- Linja ujit te ngrohjte ne dergim
- Linja ujit te ftohte ne dergim

INVESTITORI: BASHKIA MAT
 Rikonstruksion Shkolla 9-Vjeçare Komsj dhe Sistemi i Ngrohjes, NJ.A. Komsj, Bashkia Mat

Emertimi: PROJEKTI MEKANIK
 "ERALD-G" Sh.p.k
 Rruga "KONGRESI I LUSHNYES"
 Tirane

Drejtes i projektit
 Inxh. Gezim ISLAMI
 Inxh. Erindi GJOKA
 Ark. Elton ÇARÇANI

Projektues
 Inxh. Gezim ISLAMI
 Elek. Hajdar KURTI
 Mek. Arben MUHA
 Hid. Ersida VERÇANI

SHKALLA	FLETA
Sh 1:125	M - 05
Tiranë 2019	Format A3

DETAJ I KUTISE SE KOLEKTOREVE SHPERNDARES

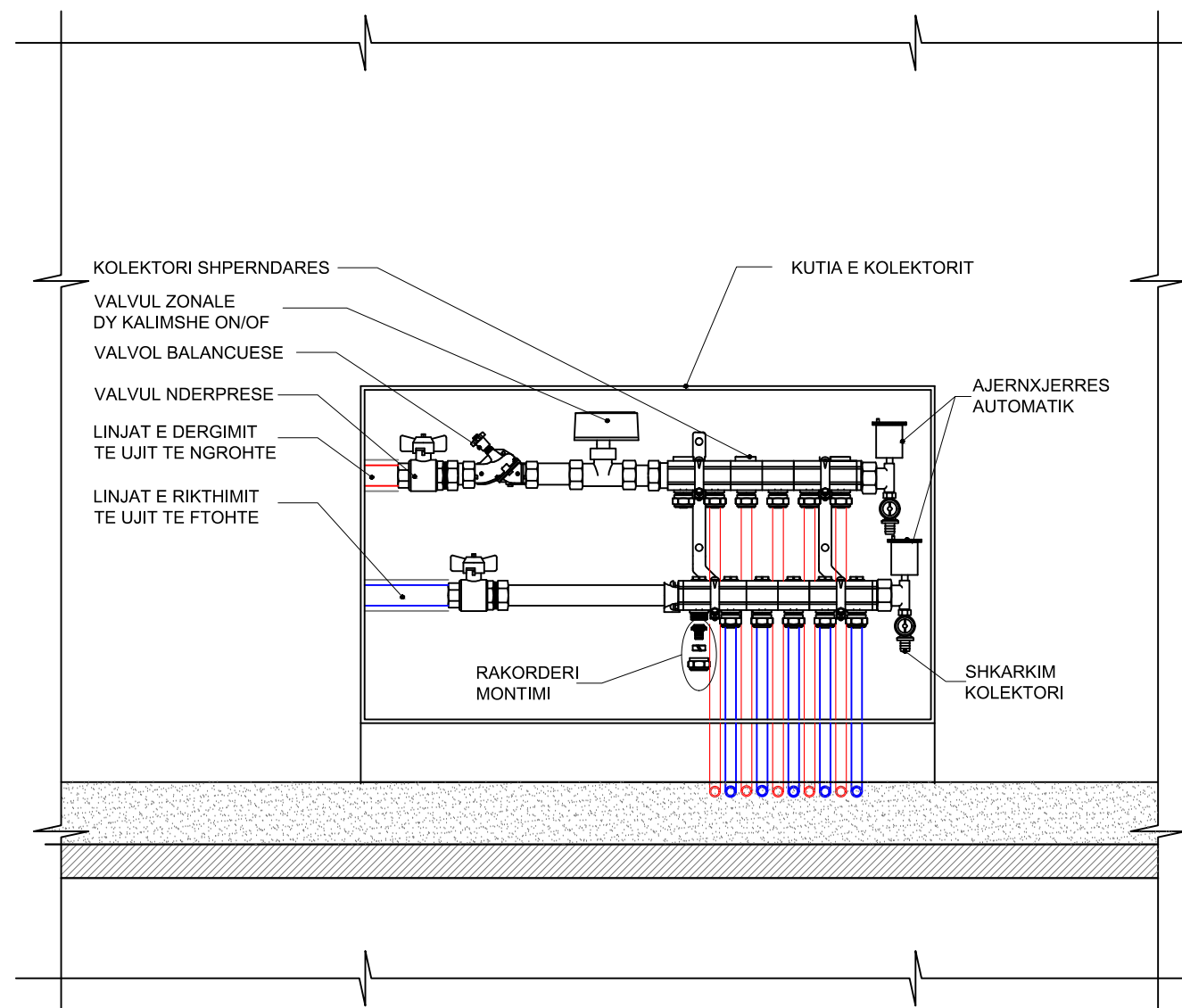

DETAJ MONTIMI I RADIATORIT

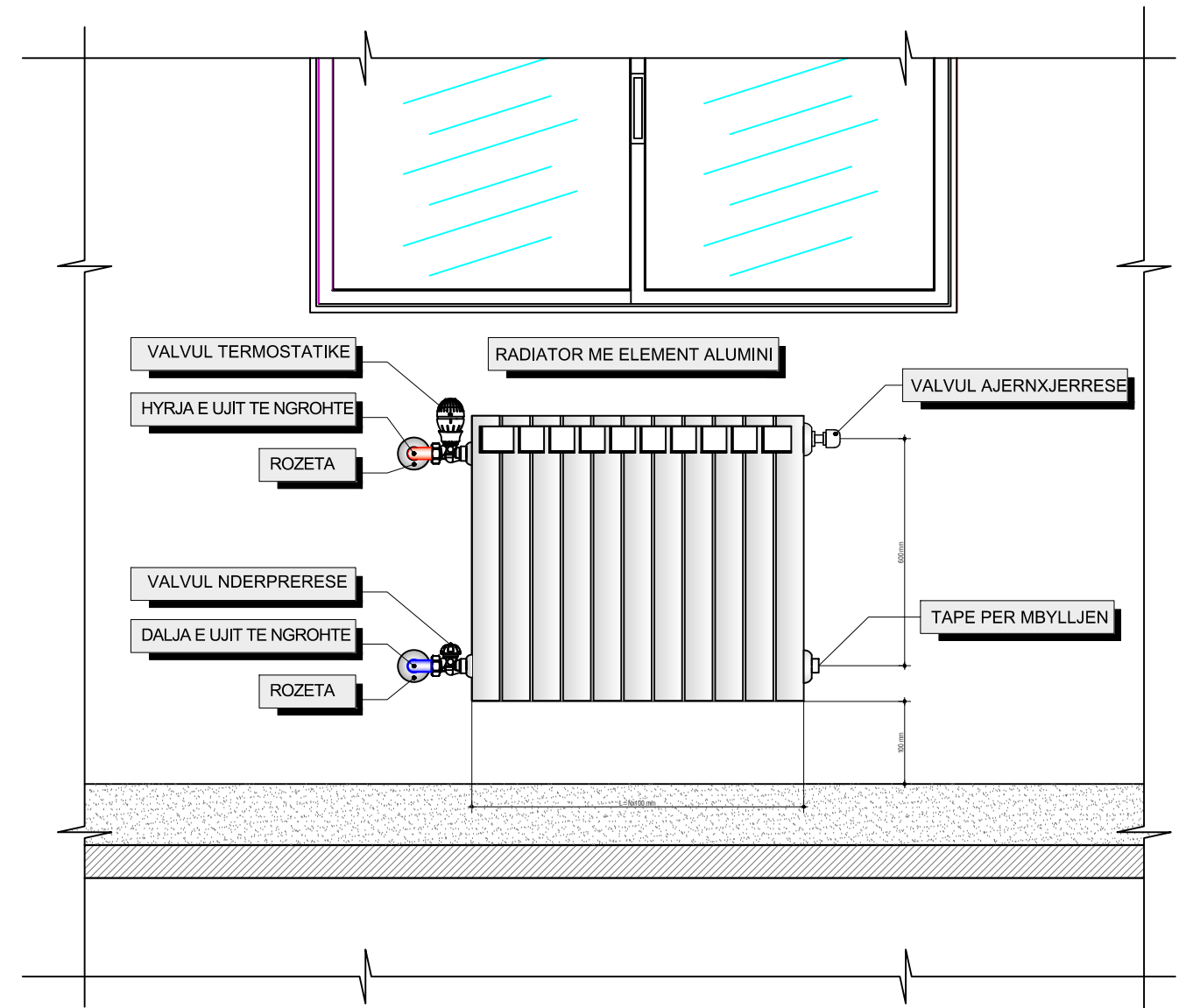

INVESTITORI: BASHKIA MAT

Rikonstrukcion Shkolla 9-Vjeçare Komsji dhe Sistemi i Ngrohjes, NJ.A. Komsji, Bashkia Mat

Emertimi: PROJEKTI MEKANIK



"ERALD-G" Sh.p.k
Rruga "KONGRESI I LUSHNYES"
Tirane

Drejtes i projektit

Inxh. Gezim ISLAMI

Projektues

Inxh. Gezim ISLAMI

Elek. Hajdar KURTI

Inxh. Erindi GJOKA

Mek. Arben MUHA

Ark. Elton ÇARÇANI

Hidr. Ersida VERÇANI

SHKALLA

Sh 1:10

Tiranë 2019

FLETA

M - 06

Format A3

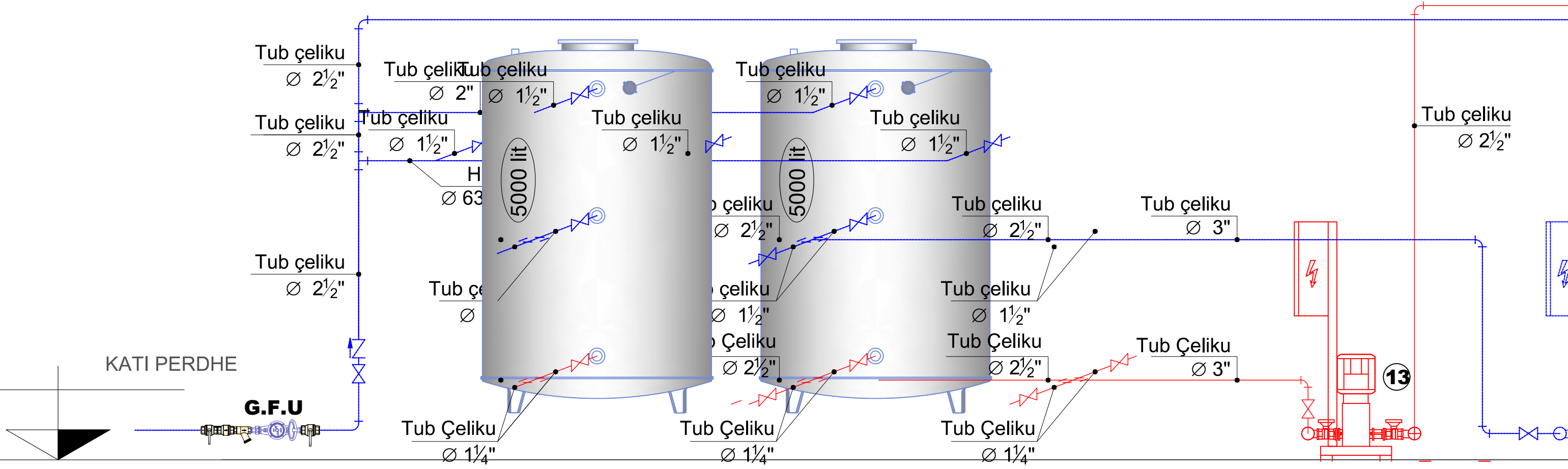

- ① Kaldaje çeliku (grup termik) , lenda e djegeshme ashkla druri
 - kapaciteti Q=102.6 kW
 - lidhjet DN80
 - dalja e oxhakut Øe250 mm.
 Dimensionet BxLxH 1209x5038x3360mm, me pompe antikondense te inkorporuar, e pajisur me te gjithë komponentet e sigurise dhe kontrollit si dhe aksesoret e nevojshem.
- ② Pompe dozimi, me sistem dozimi kostant nga 0% deri ne 100 %, te cilat sherbejne per trajtimin e ujit per sistemin e ngrohjes. Parametrat jane:
 - Rregullim kostant nga 0-3 l/h
 - Injektimi: 0.36 cc
 - Kundra presion max.: 7 bar
 - Temperatura e ambientit: 5°C - 50°C
 - Voltazhi: 230 V
 - Fuqia elektrike: 12 W
 - Mates uji: DN65 4 impulse - 100 lit
 - Sebrator polietileni: 200 Lit

- ③ Pompe qarkullimi teke per qarkun primar (kaldaja)
 - Prurja 38.5 m3/h;
 - Prevalenca 60 kPa;
 - Lidhjet DN 65, Pn 10;
 - Fuqia elektrike 1.50 kW, rryma 4.8 A;
 - ushqimi 3F/230V/50Hz.
- ④ Ene zgjerimi me diafragme per qarkun primar te kaldajen.
 - Volumi 80lit
 - Diametri 400 mm
 - Lartesia 820 mm
 - P_{max} 6 bar
 - T_{punes} -10÷99°C
 - Lidhja Ø³/₄"

- ⑤ Ndares hidraulik, per ndarjen e qarkut primar nga qarku sekondar:
 - Kapaciteti: 45 m³/h
 - Volumi: 30 litra
 - P_{max} bar
 - T_{punes} 0÷105°C
 - Lidhjet Ø3"
- ⑥ Kolektor dergimi dhe rikthimi
 - Diametri DN 150
 - Gjatesia: 150 cm
- ⑦ Pompe qarkullimi binjake per terminalet ngrohese te kateve: I,II dhe III.
 - prurja 17.5 m3/h;
 - prevalenca 120 kPa;
 - lidhjet DN 65, Pn 16;
 - fuqia elektrike 2x1.5kW, rryma 2x5.4 A;
 - ushqimi 3F/230V/50Hz.

INVESTITORI: BASHKIA MAT
 Rikonstruksion Shkolla 9-Vjeçare Komsji dhe Sistemi i Ngrohjes, NJ.A. Komsji, Bashkia Mat

Emertimi: PROJEKTI MEKANIK
 "ERALD-G" Sh.p.k
 Rruga "KONGRESI I LUSHNYES"
 Tirane

Drejtes i projektit
 Inxh. Gezim ISLAMI

Projektues
 Inxh. Gezim ISLAMI
 Elek. Hajdar KURTI
 Inxh. Erindi GJOKA
 Mek. Arben MUHA
 Ark. Elton ÇARÇANI
 Hidr. Ersida VERÇANI

SHKALLA	FLETA
Sh 1:50	M - 07
Tiranë 2019	Format A3

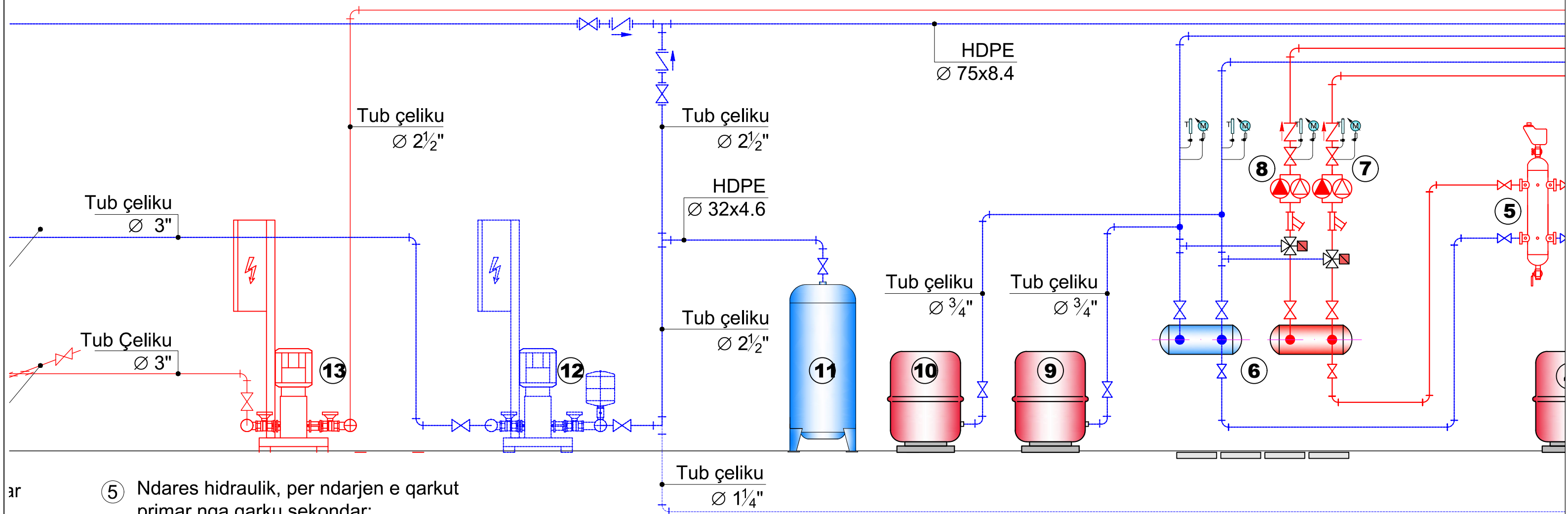

5) Ndares hidraulik, per ndarjen e qarkut primar nga qarku sekondar:

Kapaciteti: 45 m³/h
 Volumi: 30 litra
 P_{max}: bar
 T_{punes}: 0÷105°C
 Lidhjet: Ø3"

6) Kolektor dergimi dhe rikthimi

Diametri: DN 150
 Gjatesia: 150 cm

7) Pompe qarkullimi binjake per terminalet ngrohese te kateve: I,II dhe III.

- prurja 17.5 m³/h;
 - prevalenca 120 kPa;
 - lidhjet DN 65, Pn 16;
 - fuqia elektrike 2x1.5kW, rryma 2x5.4 A;
 - ushqimi 3F/230V/50Hz.

8) Pompe qarkullimi binjake per terminalet ngrohese te kateve: II dhe III.

- prurja 13.5 m³/h;
 - prevalenca 105 kPa;
 - lidhjet DN 65, Pn 16;
 - fuqia elektrike 2x0.75kW, rryma 2x3.0 A;
 - ushqimi 3F/230V/50Hz.

9) Ene zgjerimi me diafragme per linjat e terminaleve ngrohese te katit te para, te dyte dhe te trete

Volumi: 200lit
 Diametri: 600 mm
 Lartesia: 812 mm
 P_{max}: 6 bar
 T_{punes}: -10÷99°C
 Lidhja: Ø³/₄"

10) Ene zgjerimi me diafragme per linjat e terminaleve ngrohese te godines ekzistuese, dhe palestres

Volumi: 200lit
 Diametri: 600 mm
 Lartesia: 812 mm
 P_{max}: 6 bar
 T_{punes}: -10÷99°C
 Lidhja: Ø³/₄"

11) Autoklave

- Presioni max. i punes: 10 bar
 - Presioni i ngarkimit: 1.5 bar
 - Kapaciteti: 500 lit
 - Diametri: 650 mm
 - Lartesia: 1865 mm
 - Lidhjet: 1 1/4" (DN 32)

INVESTITORI: BASHKIA MAT

Rikonstruksion Shkolla 9-Vjeçare Komsji dhe Sistemi i Ngrohjes, NJ.A. Komsji, Bashkia Mat

Emertimi: PROJEKTI MEKANIK



"ERALD-G" Sh.p.k
 Rruga "KONGRESI I LUSHNYES"
 Tirane

Drejtes i projektit

Inxh. Gezim ISLAMI

Projektues

Inxh. Gezim ISLAMI

Elek. Hajdar KURTI

Inxh. Erindi GJOKA

Mek. Arben MUHA

Ark. Elton ÇARÇANI

Hidr. Ersida VERÇANI

SHKALLA

Sh 1:50

Tiranë 2019

FLETA

M - 08

Format A3

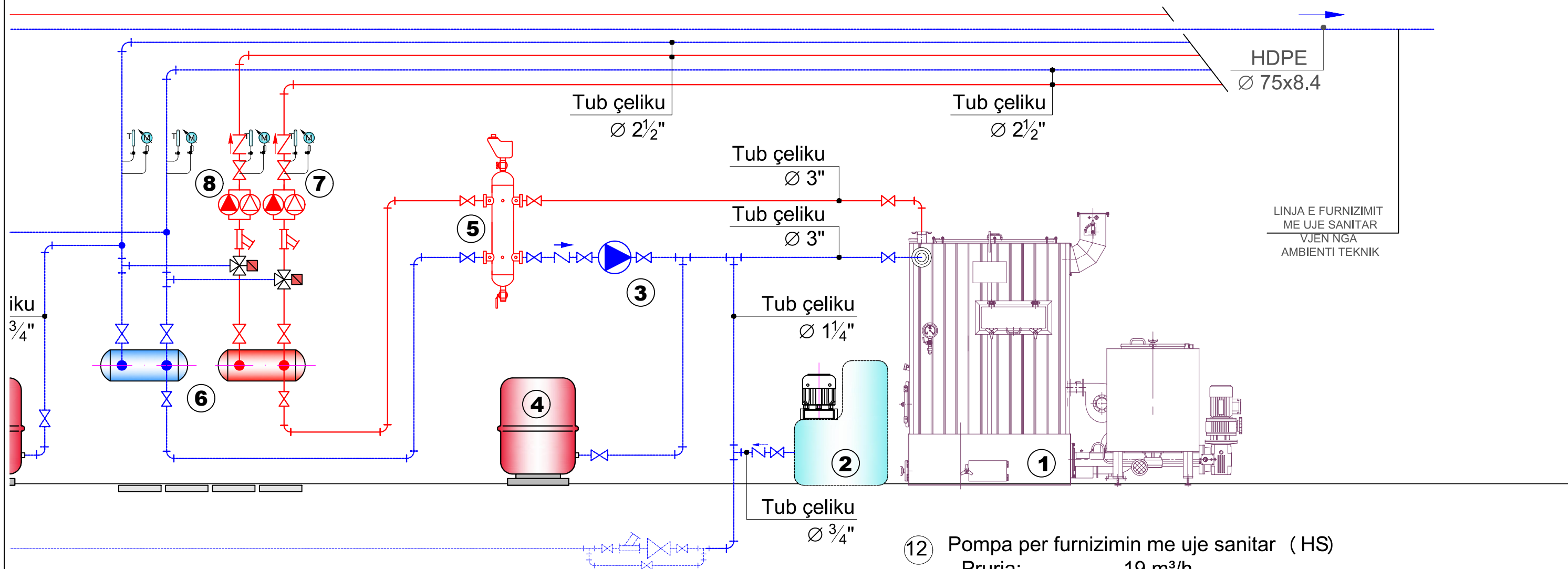

⑩ Ene zgjerimi me diafragme per linjat e terminaleve ngrohes te godines ekzistuese, dhe palestres

Volumi 200lit
 Diametri 600 mm
 Lartesia 812 mm
 P_{max} 6 bar
 T_{punes} -10÷99°C
 Lidhja Ø^{3/4}"

⑪ Autoklave

- Presioni max. i punes: 10 bar
 - Presioni i ngarkimit: 1.5 bar
 - Kapaciteti: 500 lit
 - Diametri: 650 mm
 - Lartesia: 1865 mm
 - Lidhjet : 1 1/4 (DN 32)

⑫ Pompa per furnizimin me uje sanitar (HS)

- Prurja: 19 m³/h,
 - Prevalenca: 60 mKH₂O,
 - Fuqia elektrike: 2x5.5 kW, rryma 2x10.1 A,
 - Ushqimi: 3F/400V/50Hz,
 - Lidhjet: DN 65, PN /16
 E kompletuar me te gjithe aksesoret e nevojshem.

⑬ Pompa e mbrojtjes kunder zjarrit (P/HZ)

- Fuqia e instaluar (2x5.5) kW, In =2x10.1 A,
 3F- 400V-50Hz
 - Prurja 14.5 m³ / h, Prevalenca 50 mkH₂O
 - Presioni punes 6 bar, presioni max 16 bar
 - Lidhjet: Ø 2 1/2", PN 16

INVESTITORI: BASHKIA MAT

Rikonstruksion Shkolla 9-Vjeçare Komsj dhe Sistemi i Ngrohjes, NJ.A. Komsj, Bashkia Mat

Emertimi: PROJEKTI MEKANIK

"ERALD-G" Sh.p.k
 Rruga "KONGRESI I LUSHNYES"
 Tirane



Drejtes i projektit

Inxh. Gezim ISLAMI

Projektues

Inxh. Gezim ISLAMI

Elek. Hajdar KURTI

Inxh. Erindi GJOKA

Mek. Arben MUHA

Ark. Elton ÇARÇANI

Hidr. Ersida VERÇANI

SHKALLA

Sh 1:50

Tiranë 2019

FLETA

M - 09

Format A3

PLANIMETRIA E INSTALIMEVE TE FURNIZIMIT ME UJE

KATI PERDHE Sh: 1-50

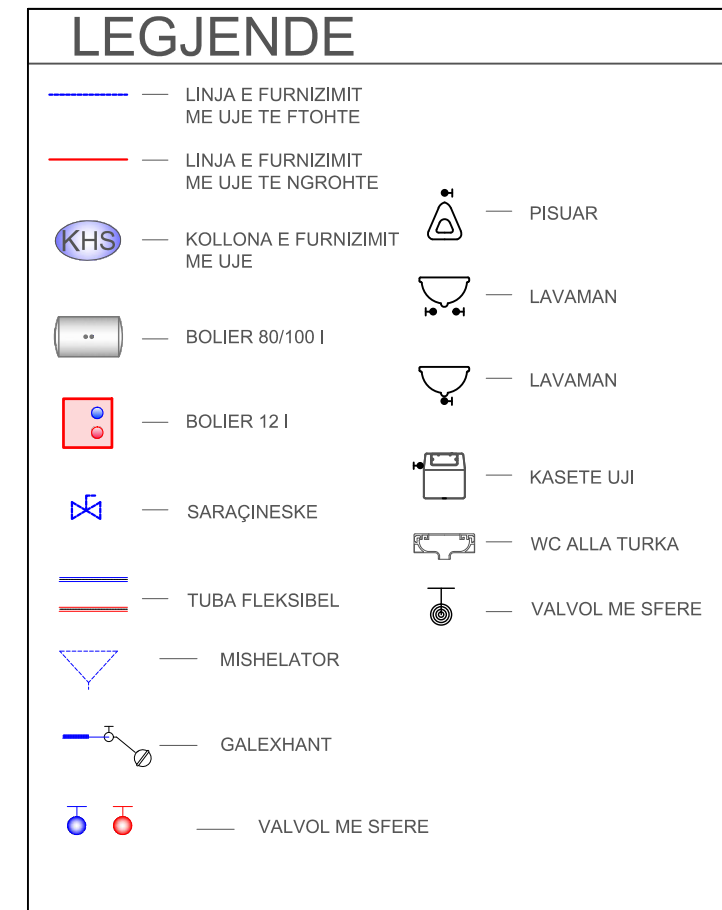
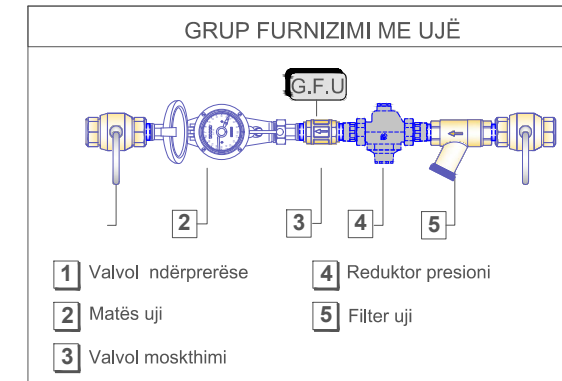
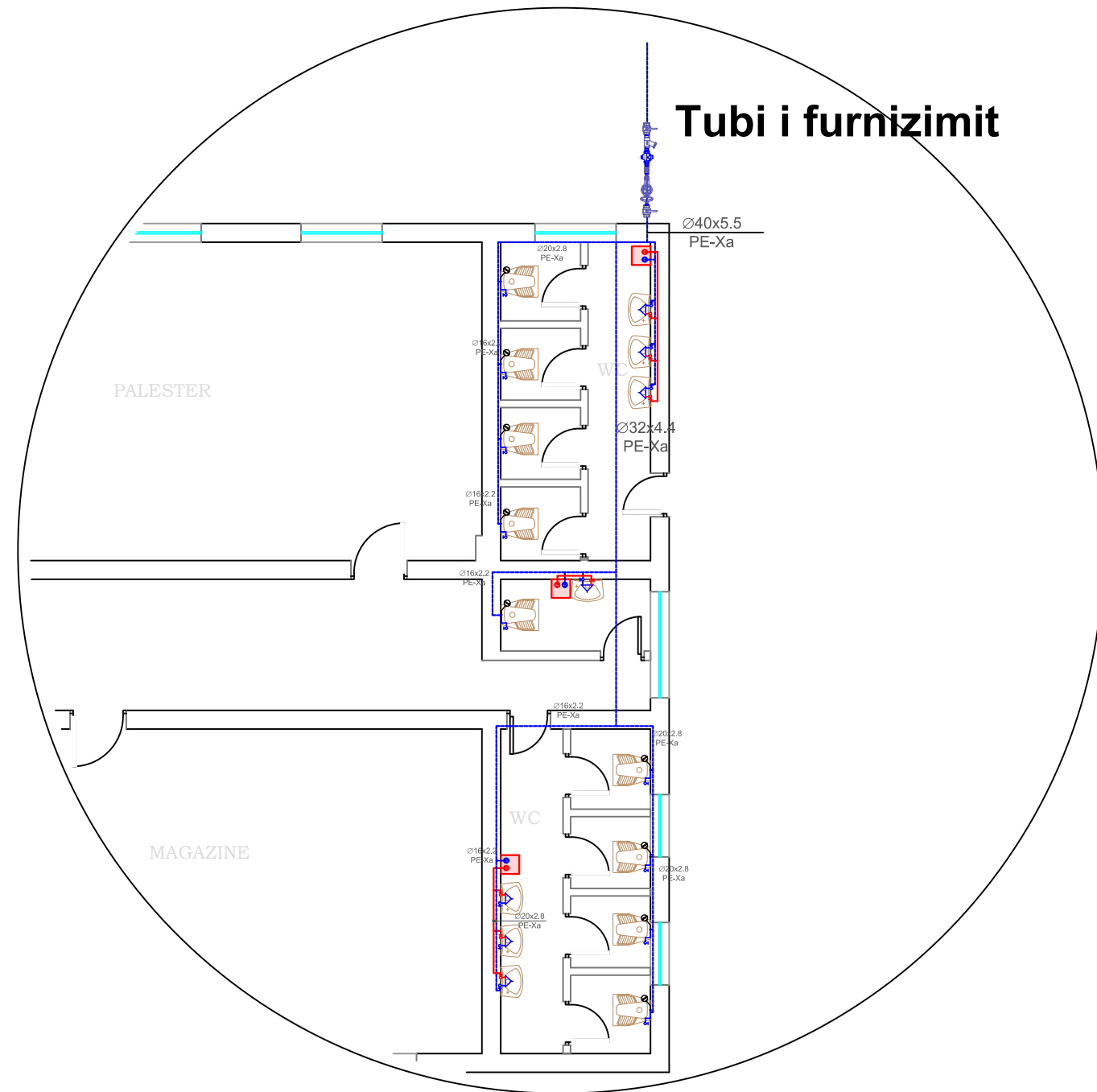

INVESTITORI: BASHKIA MAT

Rikonstruksion Shkolla 9-Vjeçare Komsj dhe Sistemi i Ngrohjes, NJ.A. Komsj, Bashkia Mat

Emertimi: PROJEKTI MEKANIK

"ERALD-G" Sh.p.k
Rruga "KONGRESI I LUSHNYES"
Tirane



Drejtuës i projektit

Inxh. Gezim ISLAMI

Projektues

Inxh. Gezim ISLAMI

Elek. Hajdar KURTI

Inxh. Erindi GJOKA

Mek. Arben MUHA

Ark. Elton ÇARÇANI

Hidr. Ersida VERÇANI

SHKALLA

Sh 1:50

Tiranë 2019

FLETA

M - 10

Format A3

PLANIMETRIA E SHKARKIMEVE

KATI PERDHE Sh: 1-50

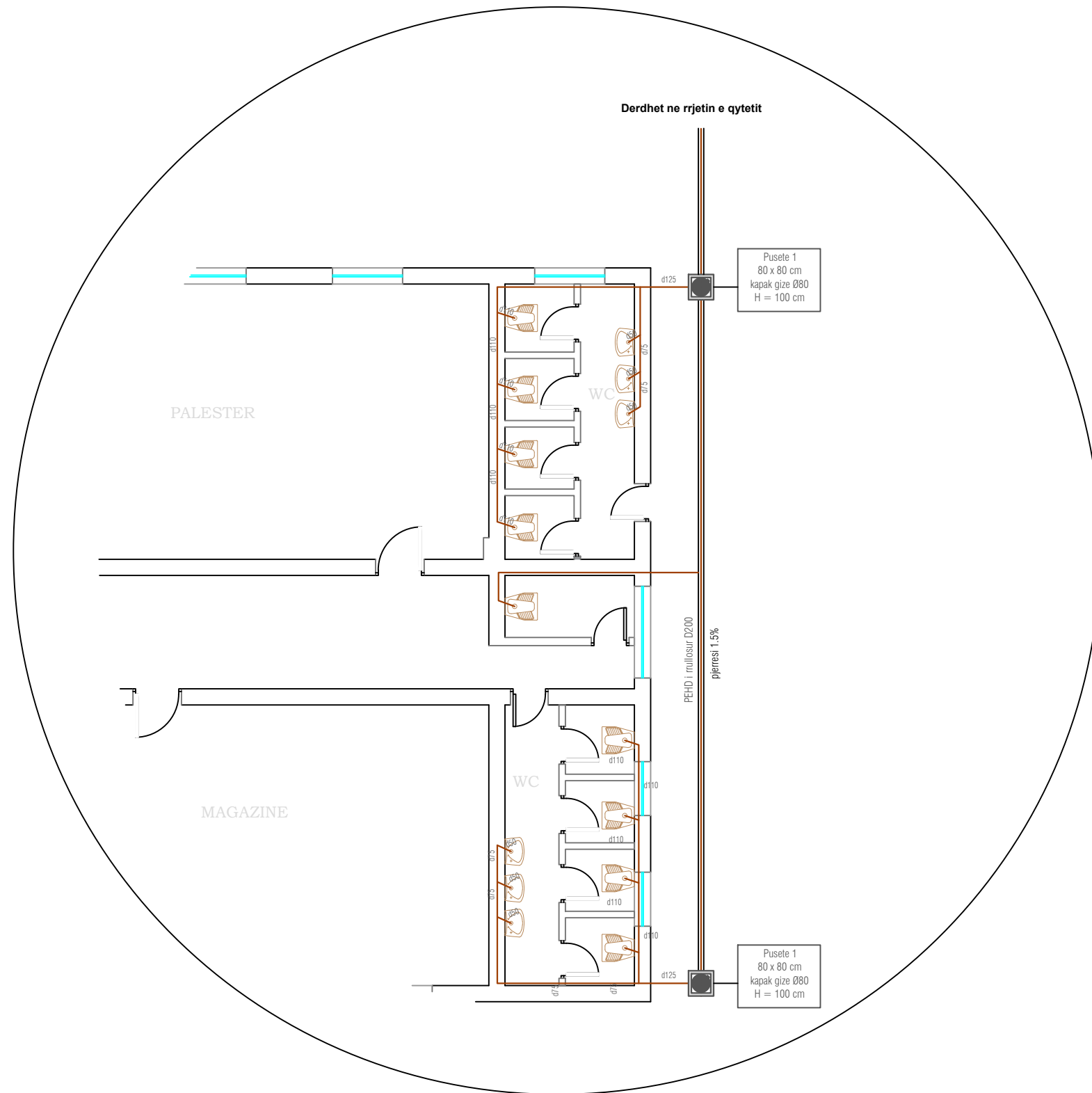

LEGJENDE	
	TUB SHKARKIMI
	PUSETE SHKARKIMI TE UJRAVE TE ZEZA ME KAPAK GIZE Ø 80
	KOLONE SHKARKIMI
	KASETE UJI
	WC ALLA TURKA
	LAVAMAN

INVESTITORI: BASHKIA MAT

Rikonstruksion Shkolla 9-Vjeçare Komsj dhe Sistemi i Ngrohjes, NJ.A. Komsj, Bashkia Mat

Emertimi: PROJEKTI MEKANIK

"ERALD-G" Sh.p.k
Rruga "KONGRESI I LUSHNYES"
Tirane



Drejtues i projektit

Inxh. Gezim ISLAMI

Projektues

Inxh. Gezim ISLAMI

Inxh. Erindi GJOKA

Ark. Elton ÇARÇANI

Elek. Hajdar KURTI

Mek. Arben MUHA

Hidr. Ersida VERÇANI

SHKALLA

Sh 1:50

Tiranë 2019

FLETA

M - 10

Format A3

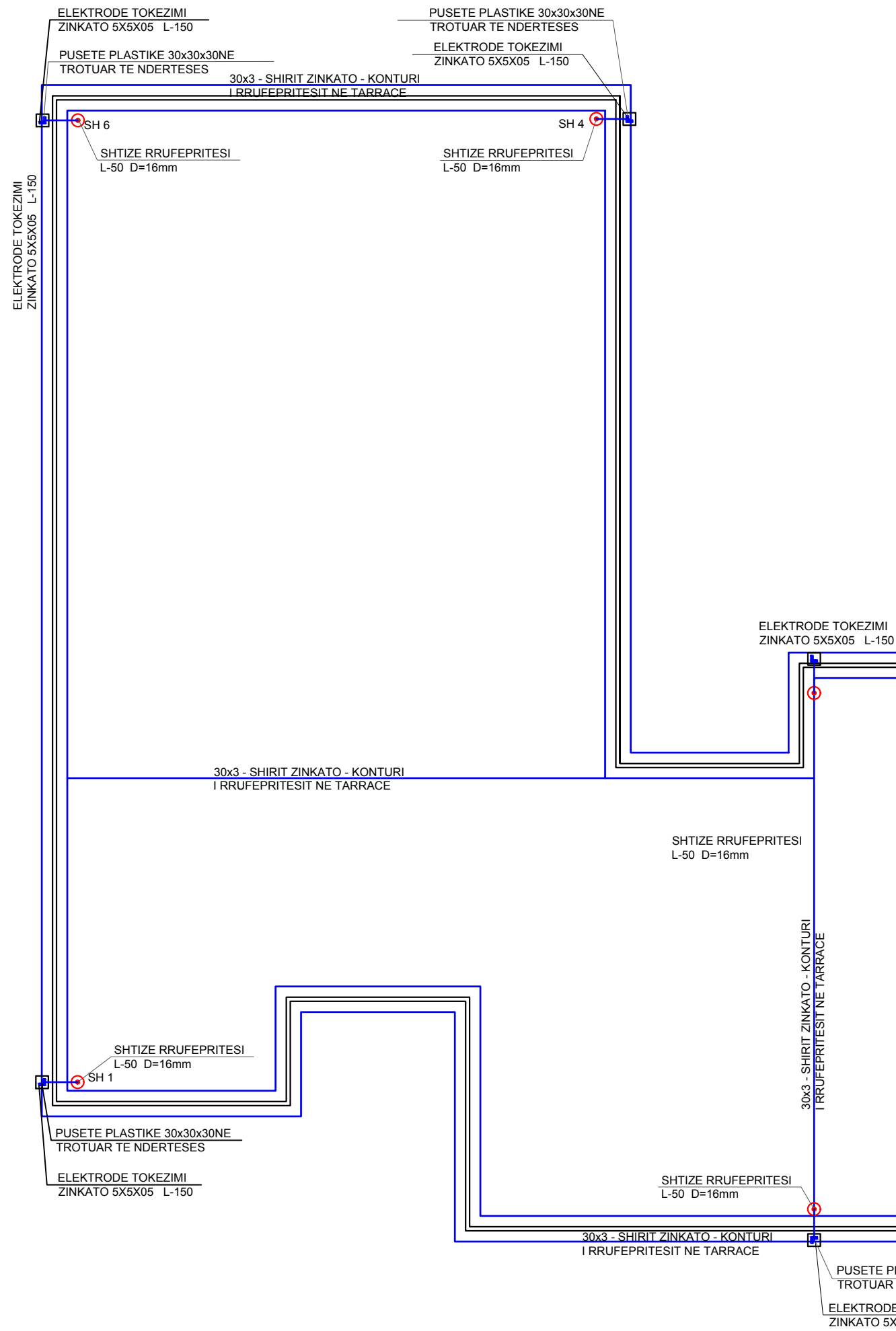

SKEMA E TOKEZIMIT MBROJTES MONTIMI

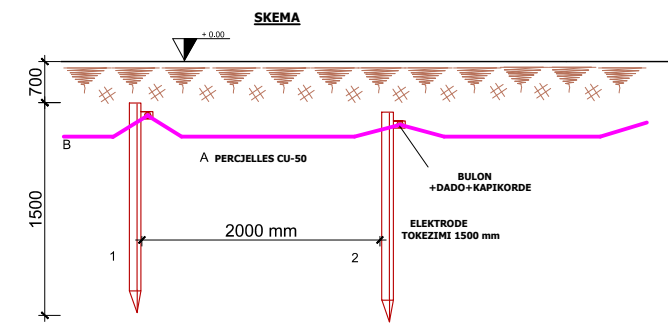

SHENIM:
 3
 TE BEHET TOKEZIMI I GODINES ME PERCJELLES CU-50MM² DHE ELEKTRODA TOKEZIMI "L"50X50X5;L=1.5M REZISTENCA E TOKEZIMIT E MATUR NE KOHE TE THATE DUHET TE JETE RT<ME 4 (OM) NE RAST TE KUNDERT TE SHTOHET NUMRI ELEKTRODAVE.A-SHIRIT TOKEZIMI 40X4 OSE PERCJELLES CU 70 NR-1,2,3.N. ELEKTRODA TOKEZIMI B-ZBRITESASHIRIT TOKEZIMI 40X4 OSE PERCJELLES CU-50

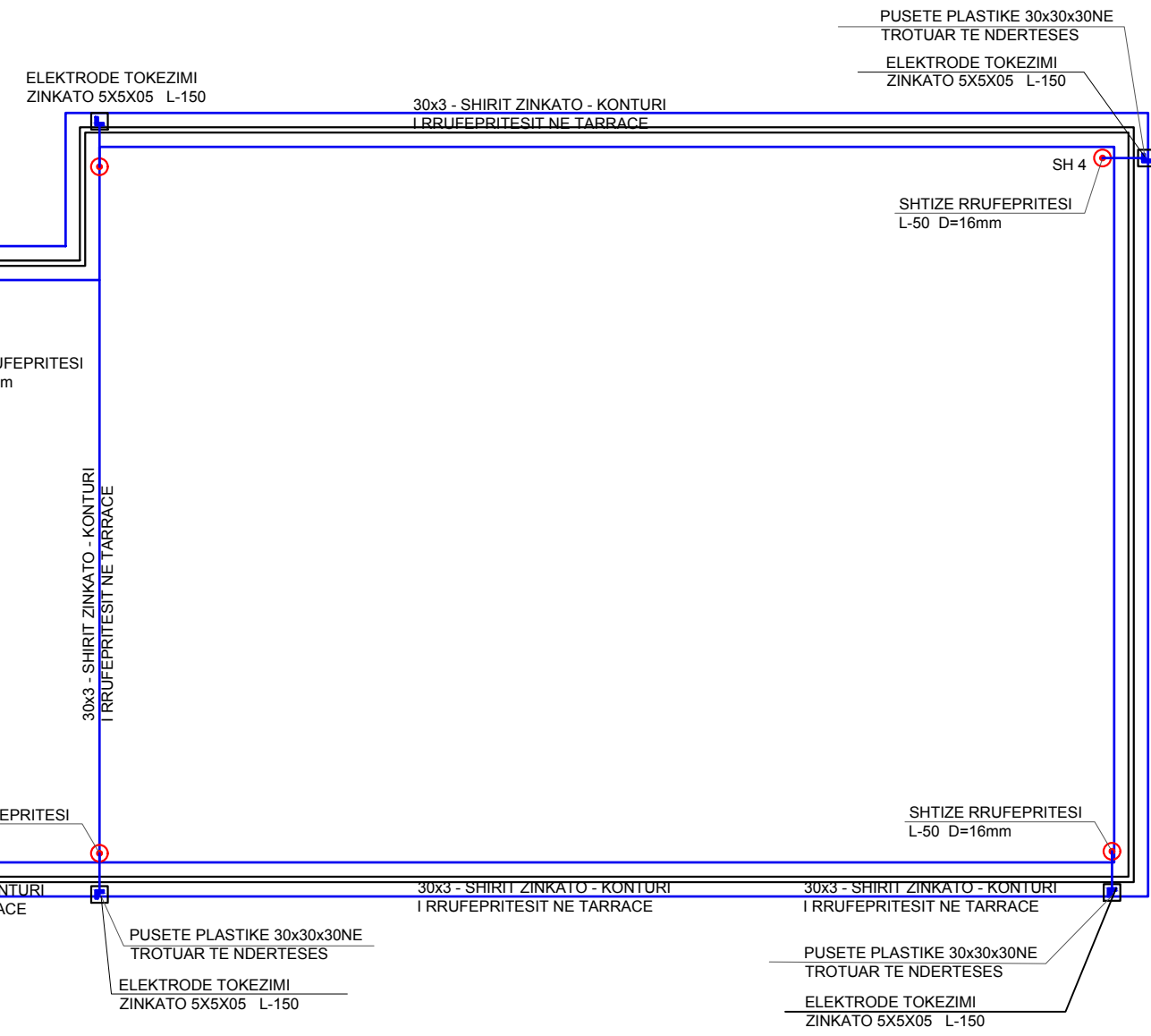

INVESTITORI: BASHKIA MAT
 Rikonstruksion Shkolla 9-Vjeçare Komsj dhe Sistemi i Ngrohjes, NJ.A. Komsj, Bashkia Mat

Emertimi: PROJEKTI MEKANIK
 "ERALD-G" Sh.p.k
 Rruga "KONGRESI I LUSHNYES"
 Tirane

Drejtes i projektit
 Inxh. Gezim ISLAMI

Projektues
 Inxh. Gezim ISLAMI
 Elek. Hajdar KURTI
 Inxh. Erindi GJOKA
 Mek. Arben MUHA
 Ark. Elton ÇARÇANI
 Hidr. Ersida VERÇANI

SHKALLA
 Sh 1:50
 Tiranë 2019

FLETA
 M - 11
 Format A3

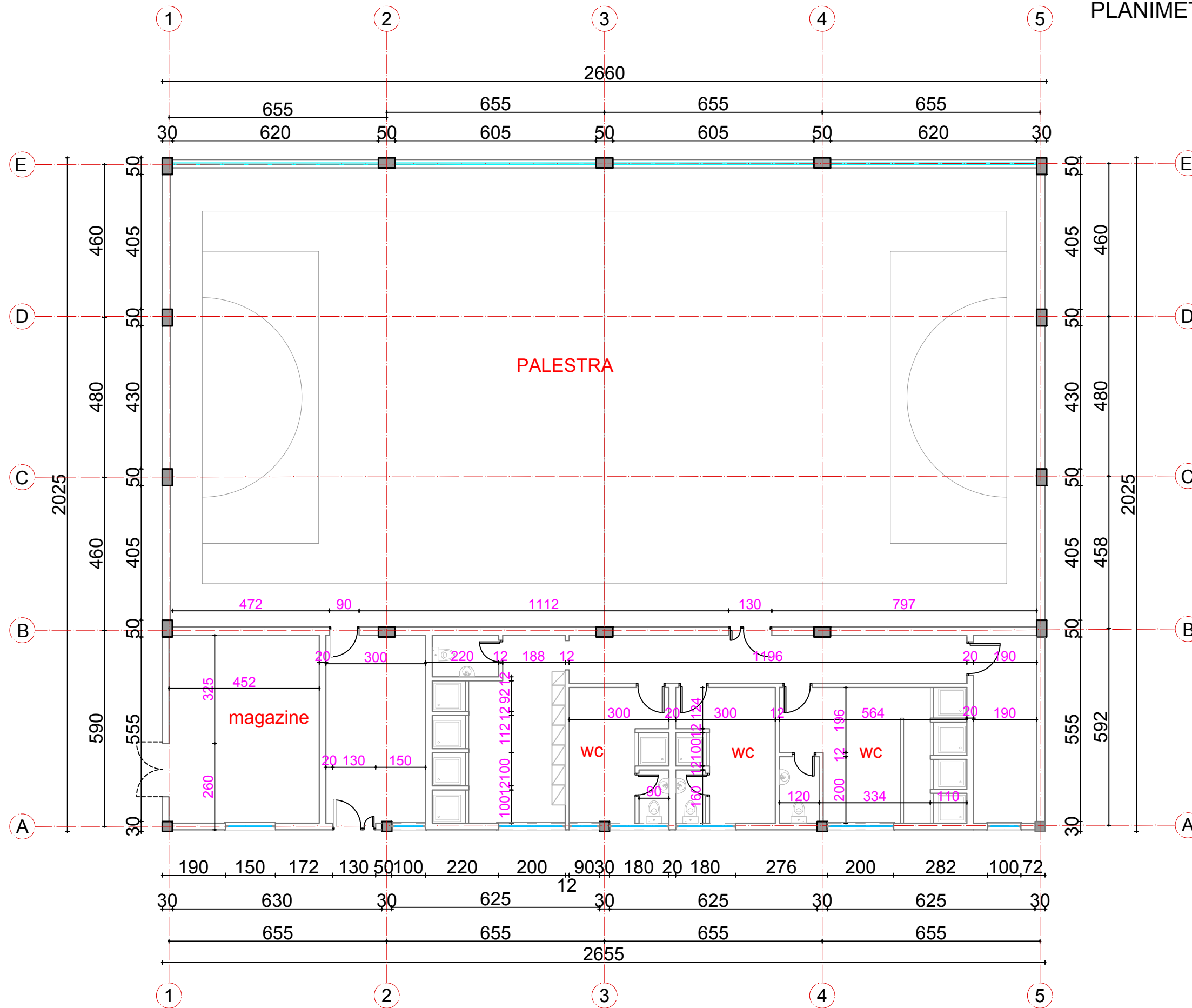

INVESTITORI: BASHKIA MAT

Rikonstruksion Shkolla 9-Vjeçare Komsj dhe Sistemi i Ngrohjes, NJ.A. Komsj, Bashkia Mat

Emertimi: PROJEKTI ARKITEKTONIK

"ERALD-G" Sh.p.k
Rruga "KONGRESI I LUSHNJES" Tirane



Drejtues i projektit

Inxh. Gezim ISLAMI

Projektues

Inxh. Gezim ISLAMI

Elek. Hajdar KURTI

Inxh. Erindi GJOKA

Mek. Arben MUHA

Ark. Elton ÇARÇANI

Hidr. Ersida VERÇANI

SHKALLA

Sh 1:125

Tiranë 2019

FLETA

A- 01

Format A3

PLANIMETRIA E TARRACES SH 1:125

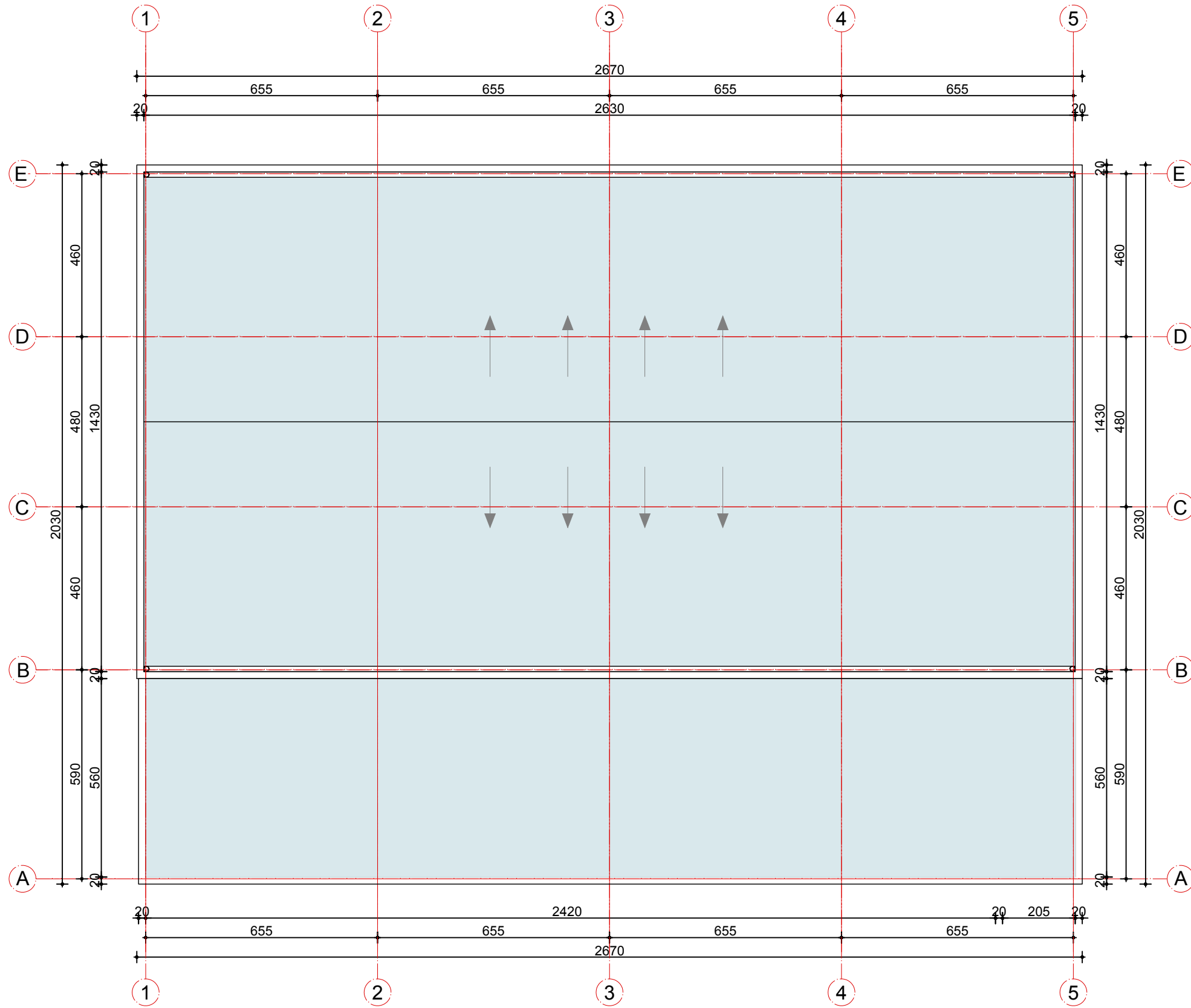

INVESTITORI: BASHKIA MAT

Rikonstruksion Shkolla 9-Vjeçare Komsj dhe Sistemi i Ngrohjes, NJ.A. Komsj, Bashkia Mat

Emertimi: PROJEKTI ARKITEKTONIK

 "ERALD-G" Sh.p.k
Rruga "KONGRESI I LUSHNJES" Tirane

Drejtues i projektit

Inxh. Gezim ISLAMI

Projektues

Inxh. Gezim ISLAMI

Elek. Hajdar KURTI

Inxh. Erindi GJOKA

Mek. Arben MUHA

Ark. Elton ÇARÇANI

Hidr. Ersida VERÇANI

SHKALLA

Sh 1:125

Tiranë 2019

FLETA

A- 02

Format A3

PLANIMETRIA E TARRACES SH 1:125

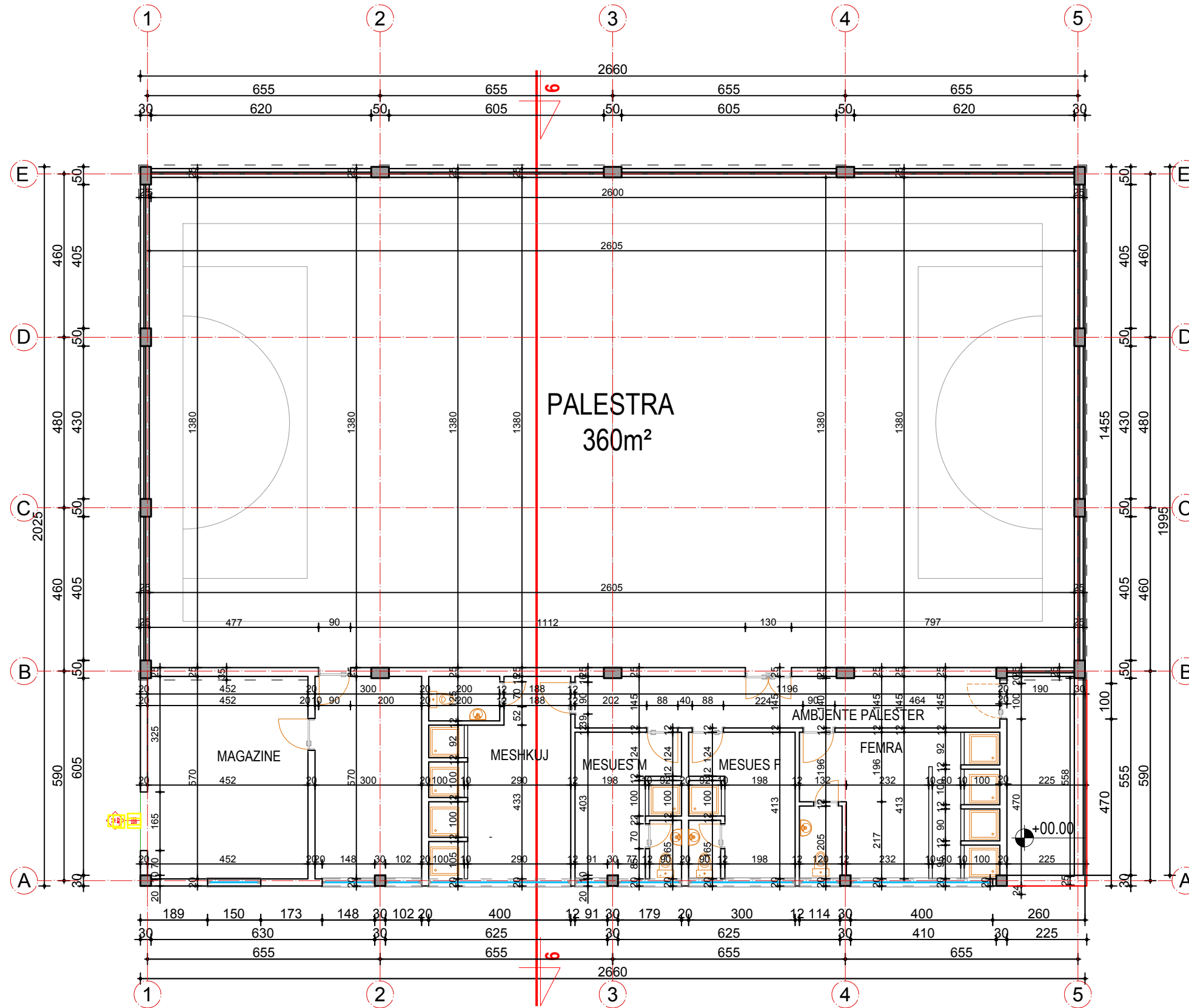

INVESTITORI: BASHKIA MAT

Rikonstrukcion Shkolla 9-Vjeçare Komsj dhe Sistemi i Ngrohjes, NJ.A. Komsj, Bashkia Mat

Emertimi: PROJEKTI ARKITEKTONIK

"ERALD-G" Sh.p.k
Rruga "KONGRESI I LUSHNJES" Tirane



Drejtues i projektit

Inxh. Gezim ISLAMI

Projektues

Inxh. Gezim ISLAMI

Elek. Hajdar KURTI

Inxh. Erindi GJOKA

Mek. Arben MUHA

Ark. Elton ÇARÇANI

Hidr. Ersida VERÇANI

SHKALLA

Sh 1:125

Tiranë 2019

FLETA

A- 01

Format A3

PLANI I MOBILIMIT SH 1:125

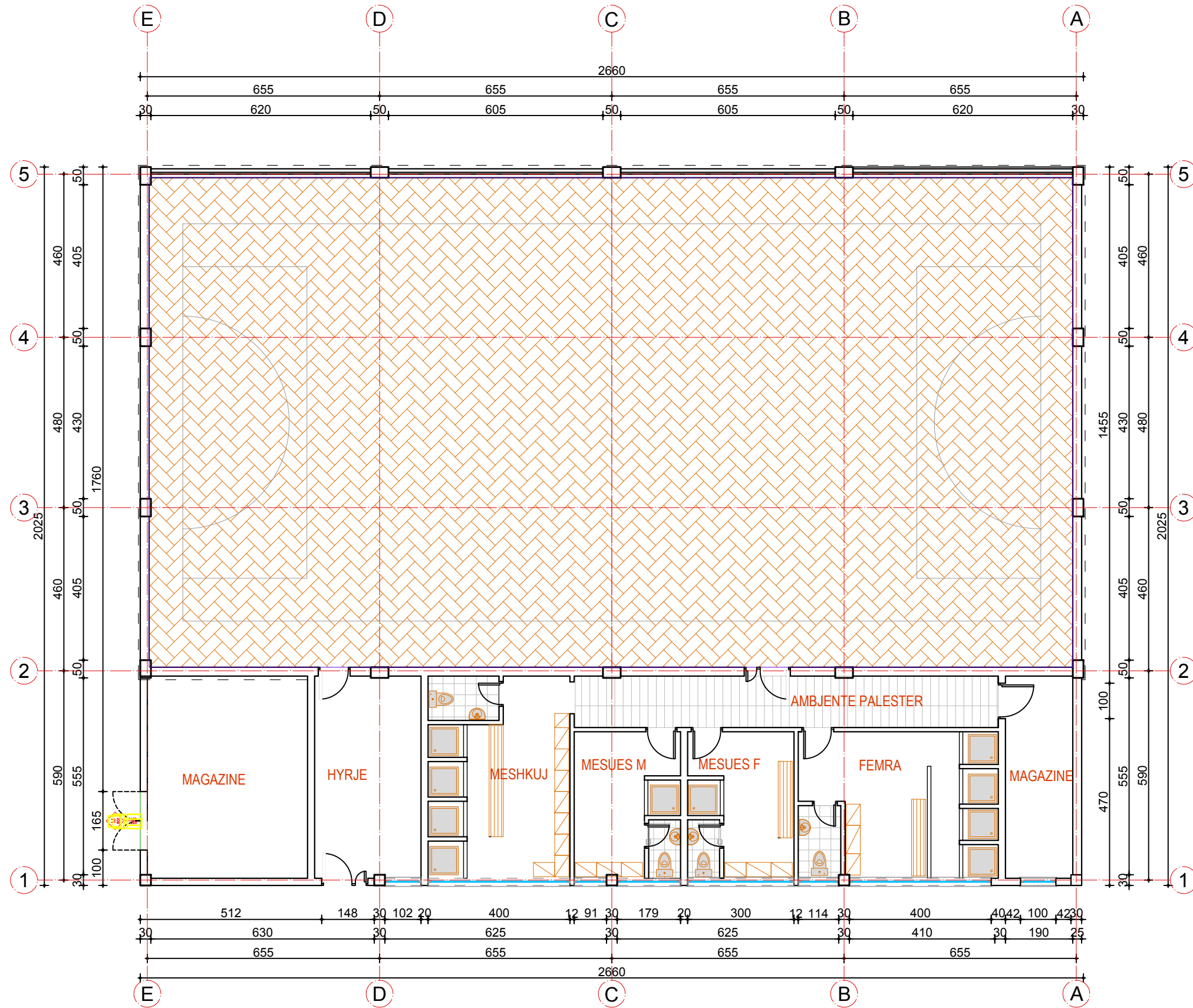

INVESTITORI: BASHKIA MAT

Rikonstruksion Shkolla 9-Vjeçare Komsji dhe Sistemi i Ngrohjes, NJ.A. Komsji, Bashkia Mat

Emertimi: PROJEKTI ARKITEKTONIK

"ERALD-G" Sh.p.k
Rruga "KONGRESI I LUSHNJES" Tirane



Drejtues i projektit

Inxh. Gezim ISLAMI

Projektues

Inxh. Gezim ISLAMI

Inxh. Erindi GJOKA

Ark. Elton ÇARÇANI

Elek. Hajdar KURTI

Mek. Arben MUHA

Hidr. Ersida VERÇANI

SHKALLA

Sh 1:125

Tiranë 2019

FLETA

A- 03

Format A3

PLANI I TARRACES SH 1:125

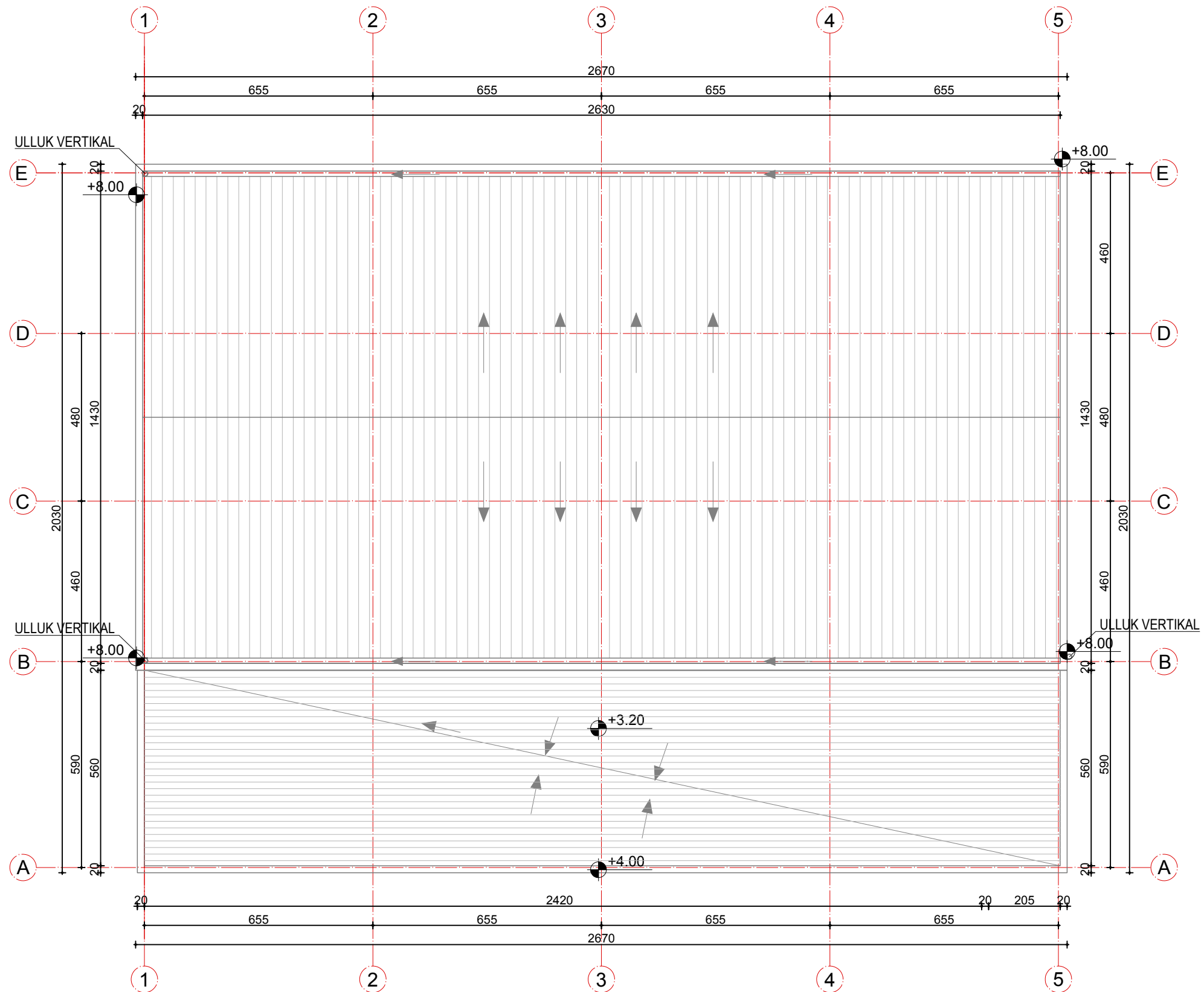

INVESTITORI: BASHKIA MAT

Rikonstruksion Shkolla 9-Vjeçare Komsji dhe Sistemi i Ngrohjes, NJ.A. Komsji, Bashkia Mat

Emertimi: PROJEKTI ARKITEKTONIK

"ERALD-G" Sh.p.k
Rruga "KONGRESI I LUSHNJES" Tirane



Drejtues i projektit

Inxh. Gezim ISLAMI

Projektues

Inxh. Gezim ISLAMI

Inxh. Erindi GJOKA

Ark. Elton ÇARÇANI

Elek. Hajdar KURTI

Mek. Arben MUHA

Hidr. Ersida VERÇANI

SHKALLA

Sh 1:125

Tiranë 2019

FLETA

A- 04

Format A3

PLANI I TARRACES SH 1:125

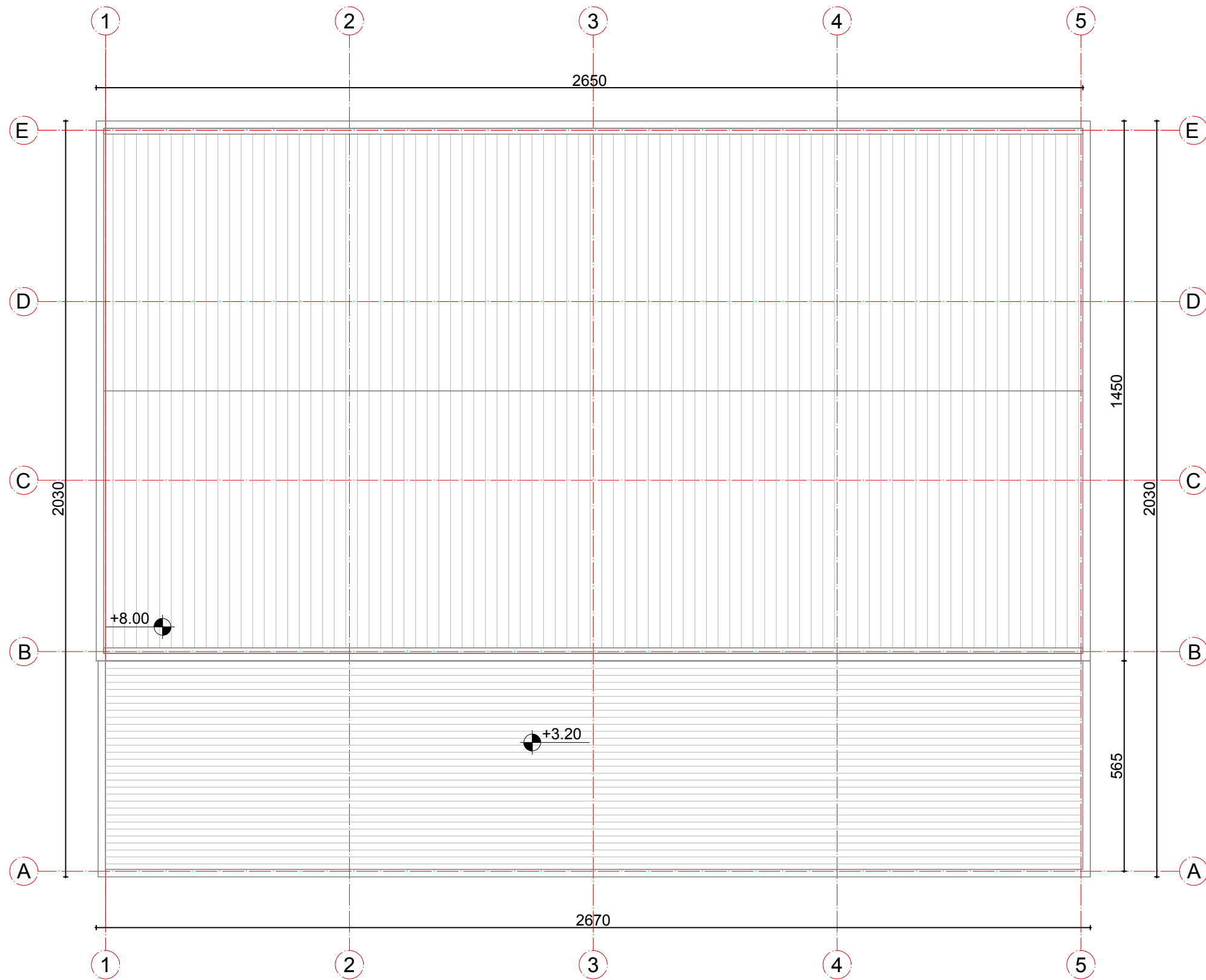

INVESTITORI: BASHKIA MAT

Rikonstruksion Shkolla 9-Vjeçare Komsj dhe Sistemi i Ngrohjes, NJ.A. Komsj, Bashkia Mat

Emertimi: PROJEKTI ARKITEKTONIK

 "ERALD-G" Sh.p.k
Rruga "KONGRESI I LUSHNJES" Tirane

Drejtues i projektit

Inxh. Gezim ISLAMI

Projektues

Inxh. Gezim ISLAMI

Elek. Hajdar KURTI

Inxh. Erindi GJOKA

Mek. Arben MUHA

Ark. Elton ÇARÇANI

Hidr. Ersida VERÇANI

SHKALLA

Sh 1:125

Tiranë 2019

FLETA

A- 05

Format A3

DETAJE DYER DHE DRITARE SH 1:125

<p>P1_DERE</p> <p>SASIA</p> <p>90/210</p> <p>DIMENSIONI 90 x 210 cm</p> <p>MATERIALI PORTE MDF</p>	<p>P2_DERE</p> <p>SASIA</p> <p>80/210</p> <p>DIMENSIONI 80 x 210 cm</p> <p>MATERIALI PORTE MDF</p>	<p>P3_DERE</p> <p>SASIA</p> <p>60/210</p> <p>DIMENSIONI 60 x 210 cm</p> <p>MATERIALI PORTE DURALUMINI</p>	<p>P4_DERE</p> <p>SASIA</p> <p>120/210</p> <p>DIMENSIONI 120 x 210 cm</p> <p>MATERIALI PORTE MDF</p>	<p>P5_DERE</p> <p>SASIA</p> <p>165/220</p> <p>DIMENSIONI 165 x 220 cm</p> <p>MATERIALI PORTE METALIKE</p>	<p>P6_DERE</p> <p>SASIA</p> <p>100/210</p> <p>DIMENSIONI 100 x 210 cm</p> <p>MATERIALI PORTE METALIKE</p>
<p>Dr 1_2 DRITARE</p> <p>SASIA</p> <p>150 150/80</p> <p>MATERIALI DURALUMIN DOPIOXHAM</p>	<p>Dr3 Dr4 Dr5 DRITARE</p> <p>SASIA</p> <p>400 80 180/80</p> <p>MATERIALI DURALUMIN DOPIOXHAM</p>	<p>Dr6 DRITARE</p> <p>SASIA</p> <p>655/75</p> <p>MATERIALI DURALUMIN DOPIOXHAM</p>			

INVESTITORI: BASHKIA MAT

Rikonstruksion Shkolla 9-Vjeçare Komsj dhe Sistemi i Ngrohjes, NJ.A. Komsj, Bashkia Mat

Emertimi: PROJEKTI ARKITEKTONIK



"ERALD-G" Sh.p.k
Rruga "KONGRESI I LUSHNJES" Tirane

Drejtues i projektit

Inxh. Gezim ISLAMI

Projektues

Inxh. Gezim ISLAMI

Elek. Hajdar KURTI

Inxh. Erindi GJOKA

Mek. Arben MUHA

Ark. Elton ÇARÇANI

Hidr. Ersida VERÇANI

SHKALLA

Sh 1:125

Tiranë 2019

FLETA

A- 06

Format A3

PLANIMETRIA E INSTALIMEVE ELEKTRIKE TE PRIZAVE SH 1:125

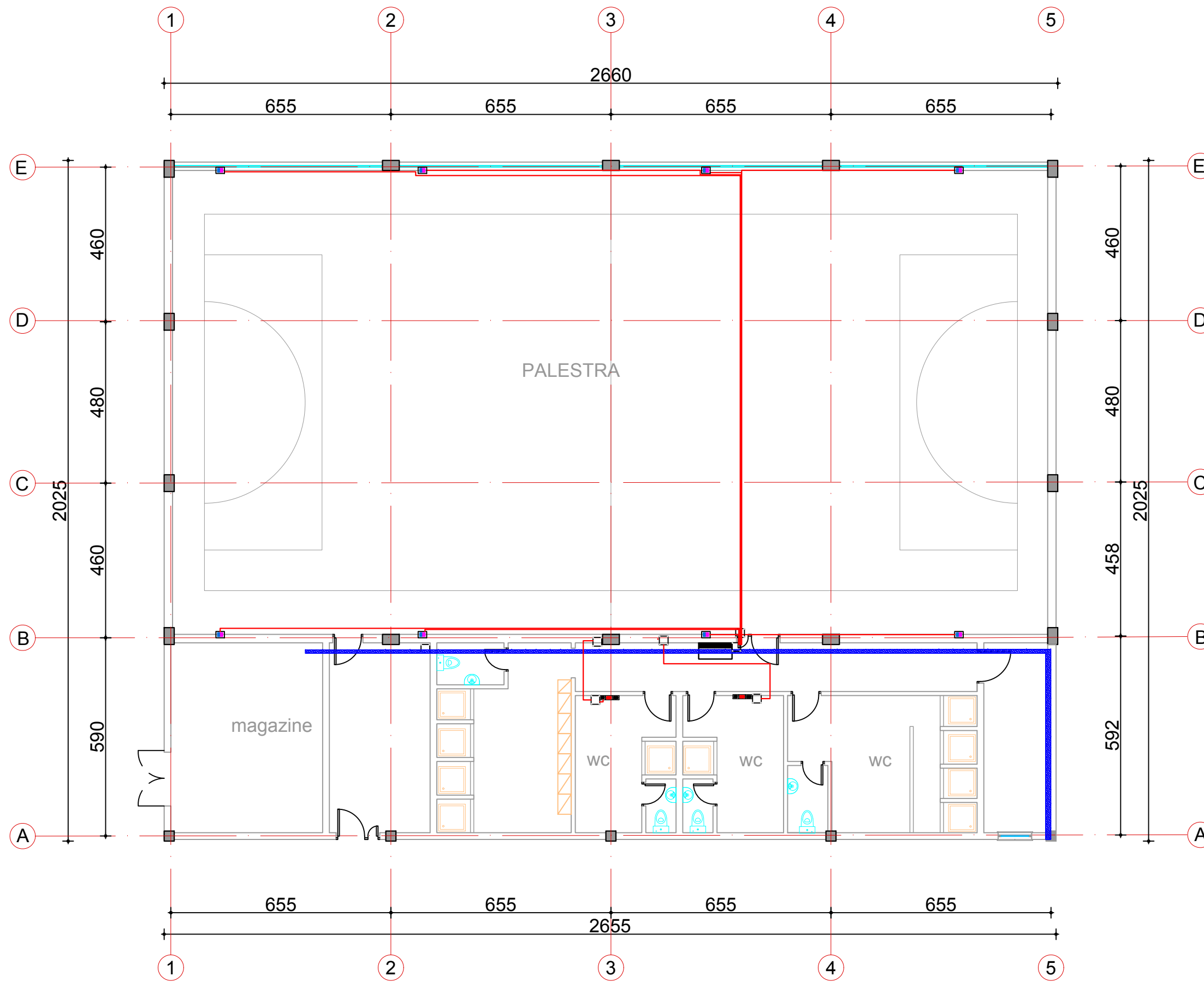

LEGJENDA	
	PANELI ELEKTRIKE
	POST PUNE
	PRIZA SHERBIMI, SHUKO + BIVALENTE , 220V 50Hz, 16A
	PRIZA SHERBIMI, TRE BIVALANTE, 220V 50Hz, 16A
	PRIZA SHERBIMI, BIVALENTE 220V,50HZ
	PRIZA SHERBIMI, SHUKO,220V 50HZ,16A
	KUTI SHPERNDARESE
	KANALINE METALIKE PER SISTEMIN E FUQISE
	KABELL FG70R 3X2.5mm ²

INVESTITORI: BASHKIA MAT
 Rikonstruksion Shkolla 9-Vjeçare Komsj dhe Sistemi i Ngrohjes, NJ.A. Komsj, Bashkia Mat

Emertimi: PROJEKTI ELEKTRIK
 "ERALD-G" Sh.p.k
 Rruga "KONGRESI I LUSHNJES" Tirane

Drejtues i projektit
 Inxh. Gezim ISLAMI

Projektues
 Inxh. Gezim ISLAMI
 Inxh. Erindi GJOKA
 Ark. Elton ÇARÇANI

Elek. Hajdar KURTI
 Mek. Arben MUHA
 Hidr. Ersida VERÇANI

SHKALLA	FLETA
Sh 1:125	E- 01
Tiranë 2019	Format A3

PLANIMETRIA E INSTALIMEVE ELEKTRIKE TE NDRICIMIT SH 1:125

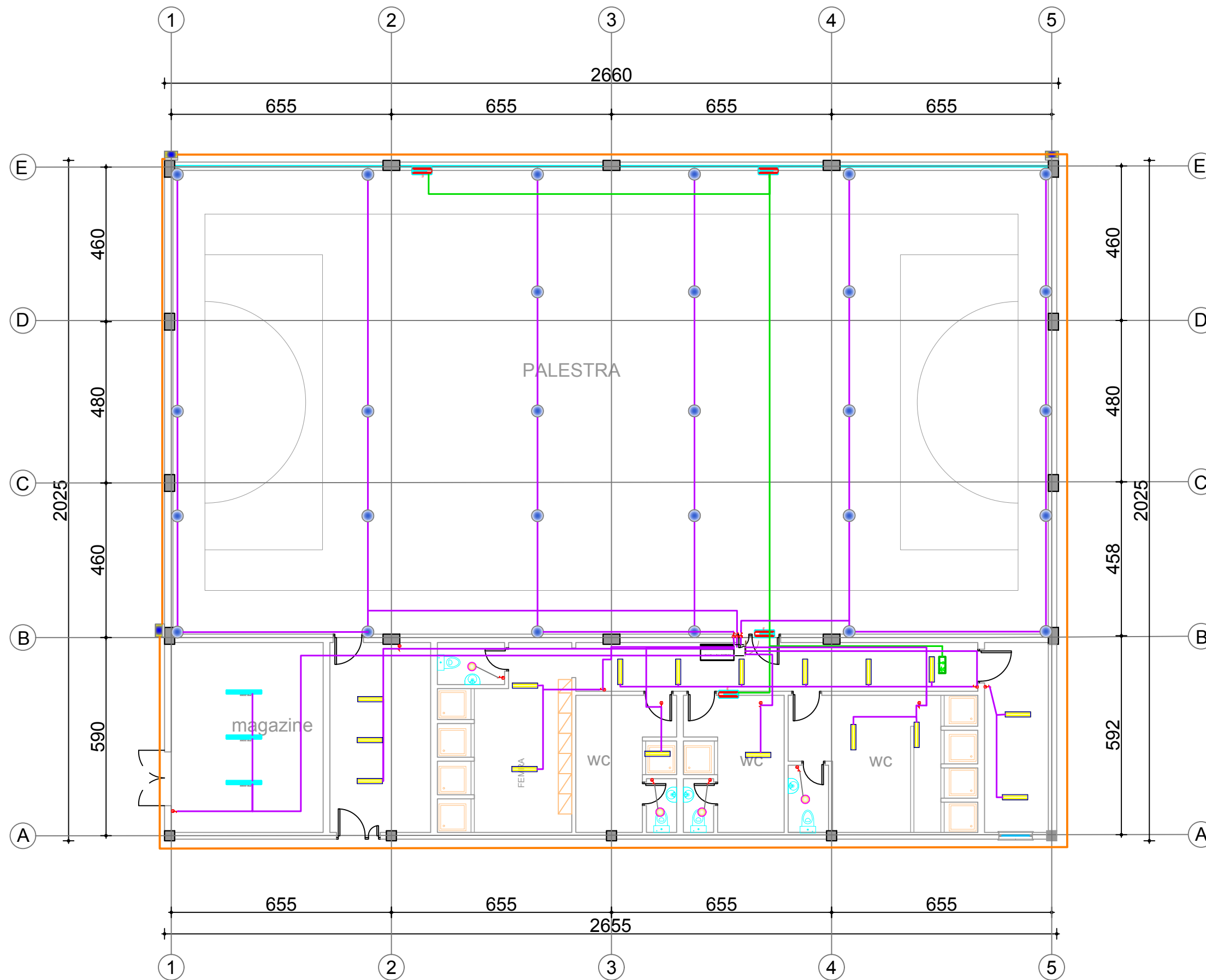

LEGJENDE	
	KUADER ELEKTRIKE
	NDRICUES TUALET 1X40w
	NDRICUES 2X36W
	NDRICUES PASQYRE 1X35w
	NDRICUES 1X60W
	NDRICUES IP65 2X36 W
	CELES NDRICIMI NJE POLAR
	CELES NDRICIMI NE KORRIDOR
	NDRICUES TAVANOR, 60W
	PROJEKTORE TE IP66 , JM-TS 150W
	PROJEKTORE , JM-TS 150W
	NDRICUES EMERGJENCE
	NDRICUES EXIT, AUTONOMI 2 ORE
	NDRICUES EXIT, AUTONOMI 2 ORE
	KABELL FG70R, 3X.1.5 PER EMERGJENCEN
	KABELL FG70R, 3X4MM PER NDRICIMIN E JASHEM
	KABELL FG70R, 3X.1.5 PER NDRICIMIN
	ZBRITJE PER TEK PANELI KK
	ZBRITJE PER TEK PANELI KK

INVESTITORI: BASHKIA MAT

Rikonstruksion Shkolla 9-Vjeçare Komsj dhe Sistemi i Ngrohjes, NJ.A. Komsj, Bashkia Mat

Emertimi: PROJEKTI ELEKTRIK



"ERALD-G" Sh.p.k
Rruga "KONGRESI I LUSHNJES" Tirane

Drejtues i projektit

Inxh. Gezim ISLAMI

Projektues

Inxh. Gezim ISLAMI

Elek. Hajdar KURTI

Inxh. Erindi GJOKA

Mek. Arben MUHA

Ark. Elton ÇARÇANI

Hidr. Ersida VERÇANI

SHKALLA

Sh 1:125

Tiranë 2019

FLETA

E- 02

Format A3

PLANIMETRIA E INSTALIMEVE ELEKTRIKE INTERNET,TELEFONI SH 1:125

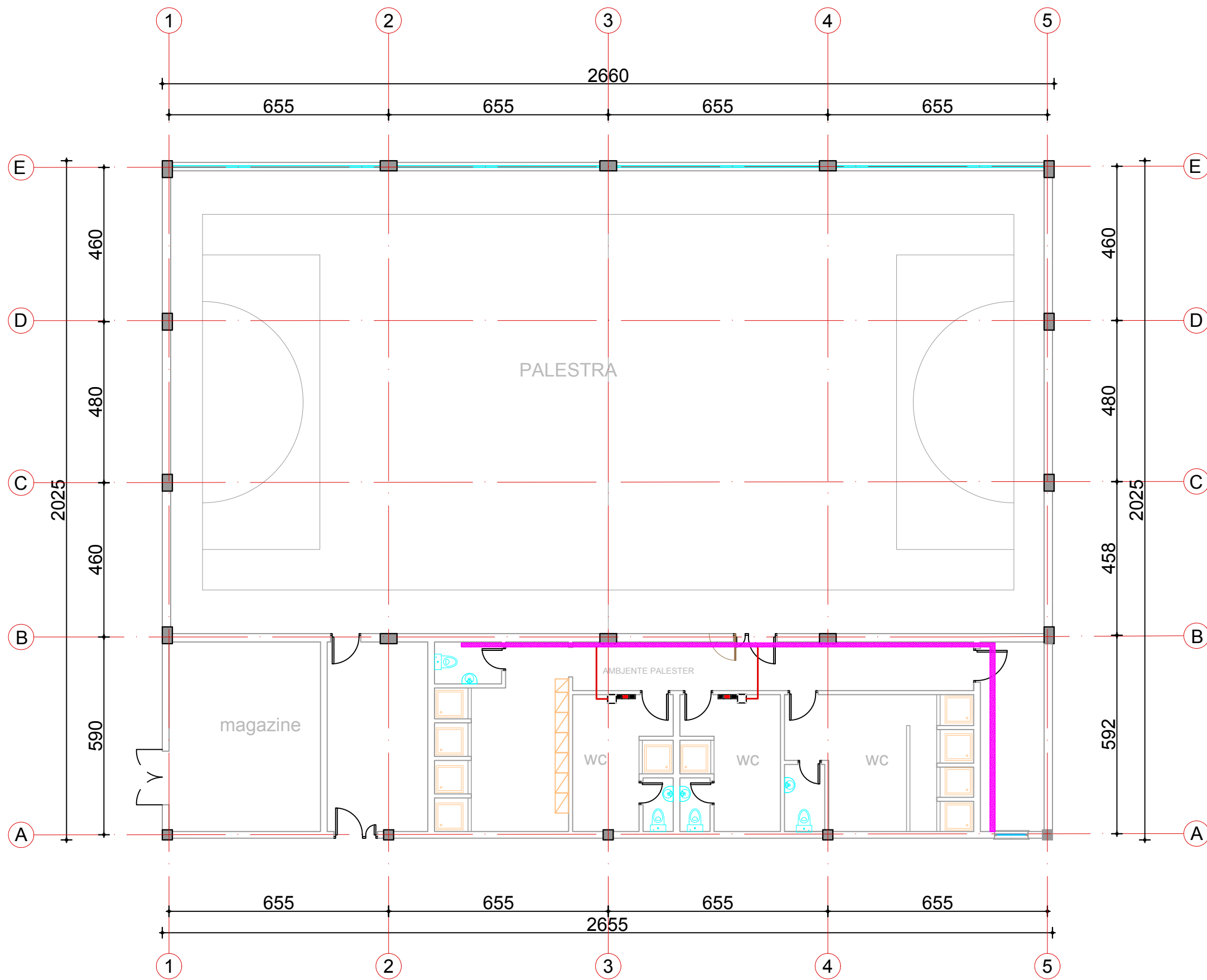

LEGJENDA	
	PANELI ELEKTRIKE
	POST PUNE
	PRIZA TV
	KUTI SHPERDARESE
	KANALINE METALIKE PER SISTEMIN DATA
	KABELL RRJETI FTP CAT 5

INVESTITORI: BASHKIA MAT

Rikonstruksion Shkolla 9-Vjeçare Komsj dhe Sistemi i Ngrohjes, NJ.A. Komsj, Bashkia Mat

Emertimi: PROJEKTI ELEKTRIK



"ERALD-G" Sh.p.k
Rruga "KONGRESI I LUSHNJES" Tirane

Drejtues i projektit

Inxh. Gezim ISLAMI

Projektues

Inxh. Gezim ISLAMI

Elek. Hajdar KURTI

Inxh. Erindi GJOKA

Mek. Arben MUHA

Ark. Elton ÇARÇANI

Hidr. Ersida VERÇANI

SHKALLA

Sh 1:125

Tiranë 2019

FLETA

E- 03

Format A3

PLANIMETRIA E INSTALIMEVE TE SISTEMIT TE SINJALIZIMIT MNZ SH 1:125

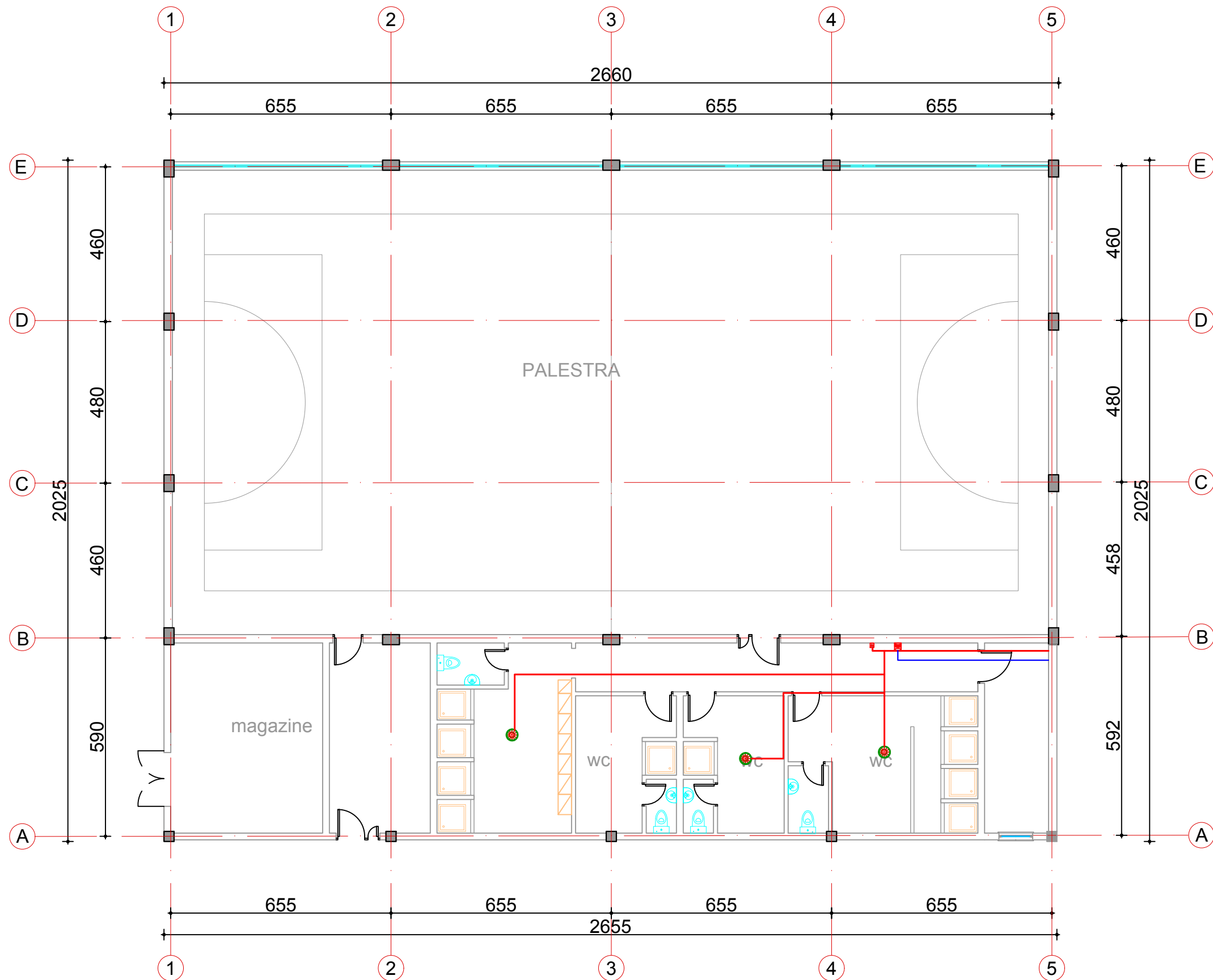

LEGJENDA	
	SENSOR OPTIK ZJARRI I ADRESUESHEM
	SENSOR TEMPERATURE I ADRESUESHEM
	MANUAL CALL POINT ANALOG I ADRESUESHEM
	SIRENE ALARMI E BRENDSHEM E ADRESUAR
	SIRENE ALARMI E JASHTME KONVENCIONAL
	KABELL I KUQ 2 x 1 ANTIZJARR mm ²
	KABELL 3X1.5, FG100M1, 0.6/1KV

INVESTITORI: BASHKIA MAT

Rikonstruksion Shkolla 9-Vjeçare Komsji dhe Sistemi i Ngrohjes, NJ.A. Komsji, Bashkia Mat

Emertimi: PROJEKTI ELEKTRIK



"ERALD-G" Sh.p.k
Rruga "KONGRESI I LUSHNJES" Tirane

Drejtues i projektit

Inxh. Gezim ISLAMI

Projektues

Inxh. Gezim ISLAMI

Elek. Hajdar KURTI

Inxh. Erindi GJOKA

Mek. Arben MUHA

Ark. Elton ÇARÇANI

Hidr. Ersida VERÇANI

SHKALLA

Sh 1:125

Tiranë 2019

FLETA

E- 04

Format A3

PLANIMETRIA E INSTALIMEVE TE SISTEMIT CCTV SH 1:125

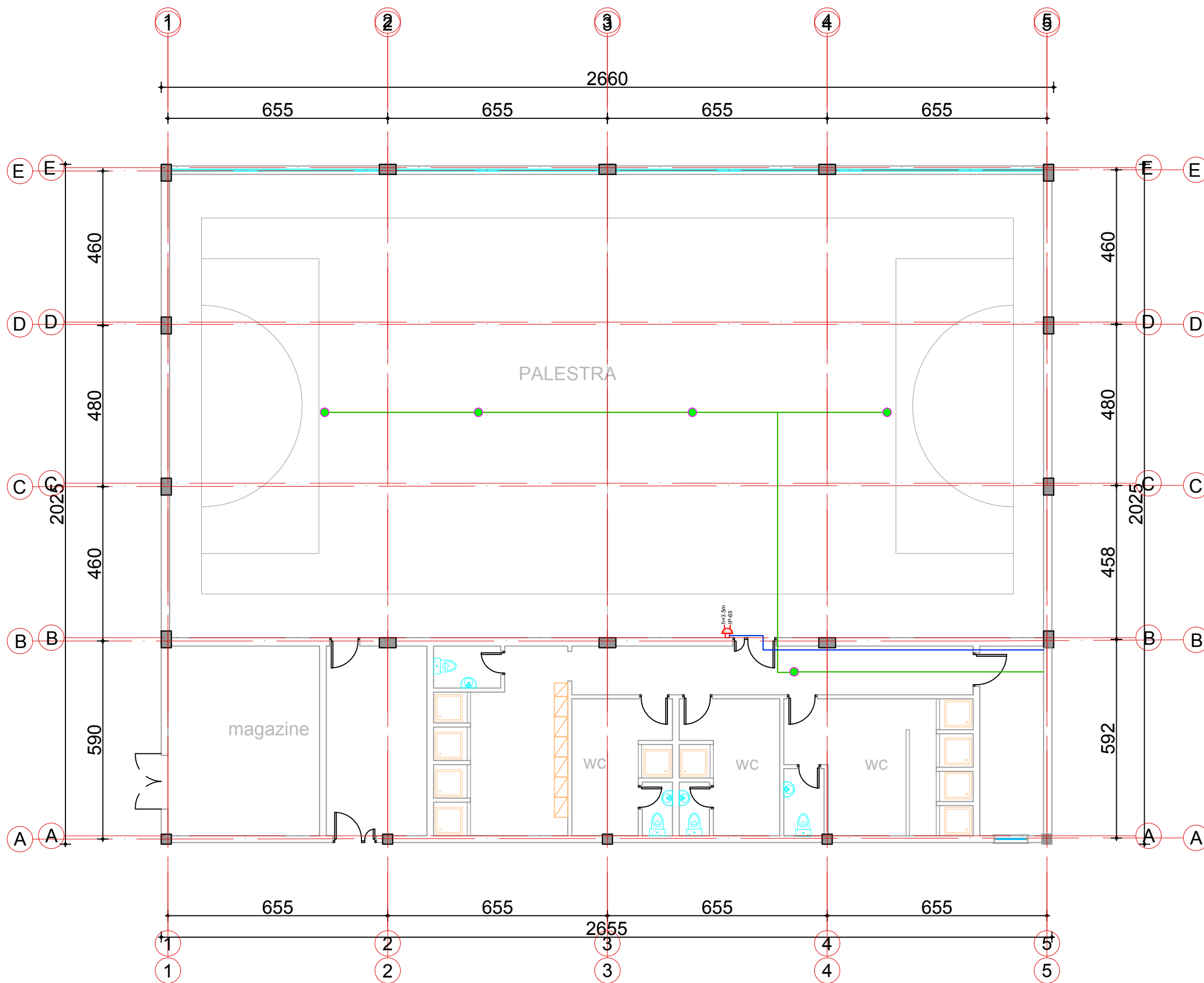

LEGJENDA	
	KAMER IP E JASHTME
	KAMER IP E BRENDSHME
	KABELL RG69
	KABELL 3X1.5MM
	DIGITAL VIDEO REGJISTRUES
	KABELL FG70R, 2 X1
	BOKS FONIE 8W
	PIKE KONTROLLI PER FONI DHE BOKS 8W
	BUTON ZILE
	ZILE

INVESTITORI: BASHKIA MAT

Rikonstruksion Shkolla 9-Vjeçare Komsj dhe Sistemi i Ngrohjes, NJ.A. Komsj, Bashkia Mat

Emertimi: PROJEKTI ELEKTRIK



"ERALD-G" Sh.p.k
Rruga "KONGRESI I LUSHNJES" Tirane

Drejtues i projektit

Inxh. Gezim ISLAMI

Projektues

Inxh. Gezim ISLAMI

Elek. Hajdar KURTI

Inxh. Erindi GJOKA

Mek. Arben MUHA

Ark. Elton ÇARÇANI

Hidr. Ersida VERÇANI

SHKALLA

Sh 1:125

Tiranë 2019

FLETA

E- 05

Format A3

PLANIMETRIA E INSTALIMEVE TE SISTEMIT MBROJTJES ATMOSFERIKE
(TOKEZIMI) SH 1:125

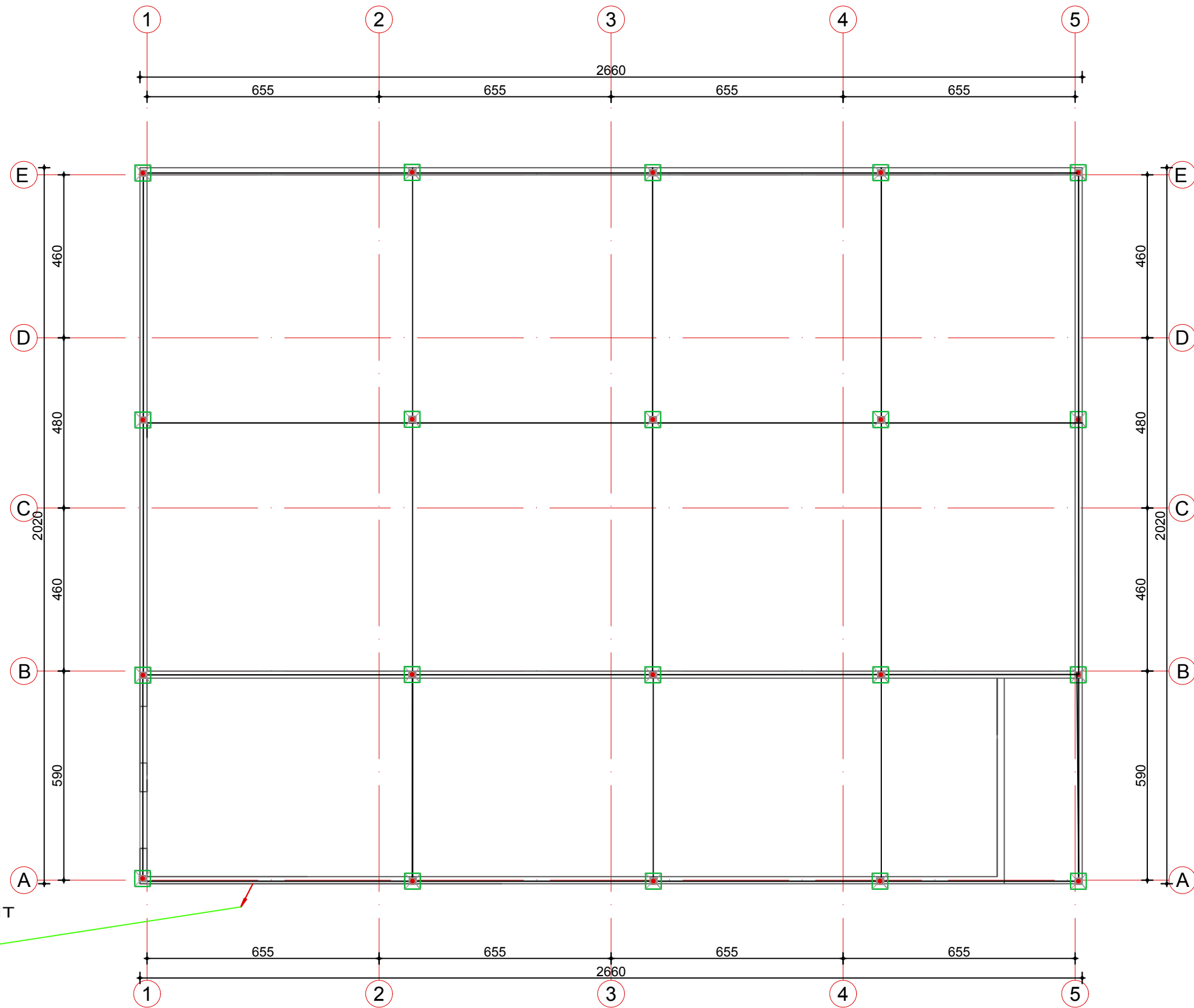

SHENIM TEKNIK

1. RRJETI EKRANIZIMIT DO TE SHTRIHET NE TE GJITHE TARRACEN E OBJEKTIT
2. ESHTHE E KESHILLUESHME QE AI TE LIDHET EDHE RRJETIN EKZISTUES NESE KA
3. RRJETI EKRANIZIMIT DO TE JETE KREJTESISHT ME ELEMENTE TE ZINGUAR TE CILET DO TE LIDHEN ME NJERI TJETRIN ME MORSETA XINGATO
4. SHIRITI I TOKEZIMIT DO TE JETE D=10 DHE DO TE VENDOSET MBI SHITRESIN E FUNDIT TE TARRACES I FIKSUAR MBI TULLA BETONI 150X100X00MM
5. SHIRITI EKRANIZIMIT NEPERMJET ZBRITJEVE DO TE LIDHET ME ELEKTRODAT E TOKEZIMIT

ZBRITJE E SHIRITIT
TE TOKEZIMIT

INVESTITORI: BASHKIA MAT

Rikonstrukcion Shkolla 9-Vjeçare Komsji dhe Sistemi i Ngrohjes, NJ.A. Komsji, Bashkia Mat

Emertimi: PROJEKTI ELEKTRIK



"ERALD-G" Sh.p.k
Rruga "KONGRESI I LUSHNJES" Tirane

Drejtues i projektit

Inxh. Gezim ISLAMI

Projektues

Inxh. Gezim ISLAMI

Elek. Hajdar KURTI

Inxh. Erindi GJOKA

Mek. Arben MUHA

Ark. Elton ÇARÇANI

Hidr. Ersida VERÇANI

SHKALLA

Sh 1:125

Tiranë 2019

FLETA

E- 06

Format A3

PLANIMETRIA E INSTALIMEVE TE SISTEMIT TE KULLIMIT TE UJERAVE SH 1:125

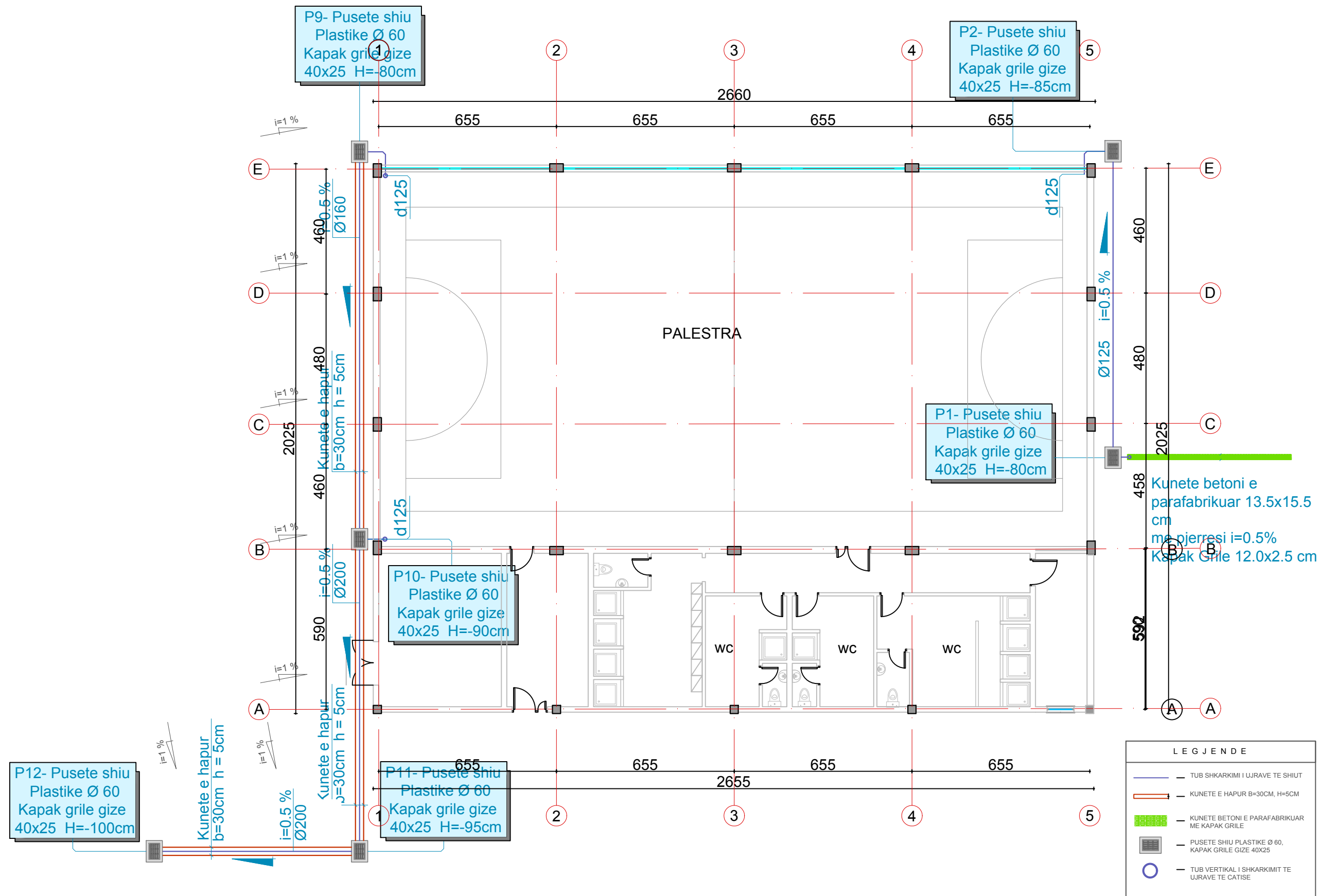

INVESTITORI: BASHKIA MAT

Rikonstrukcion Shkolla 9-Vjeçare Komsji dhe Sistemi i Ngrohjes, NJ.A. Komsji, Bashkia Mat

Emertimi: PROJEKTI MEKANIK



"ERALD-G" Sh.p.k
Rruga "KONGRESI I LUSHNJES" Tirane

Drejtues i projektit

Inxh. Gezim ISLAMI

Projektues

Inxh. Gezim ISLAMI

Elek. Hajdar KURTI

Inxh. Erindi GJOKA

Mek. Arben MUHA

Ark. Elton ÇARÇANI

Hidr. Ersida VERÇANI

SHKALLA

Sh 1:125

Tiranë 2019

FLETA

M- 05

Format A3

PLANIMETRIA E INSTALIMEVE TE SISTEMIT TE SINJALIZIMIT MNZ SH 1:125

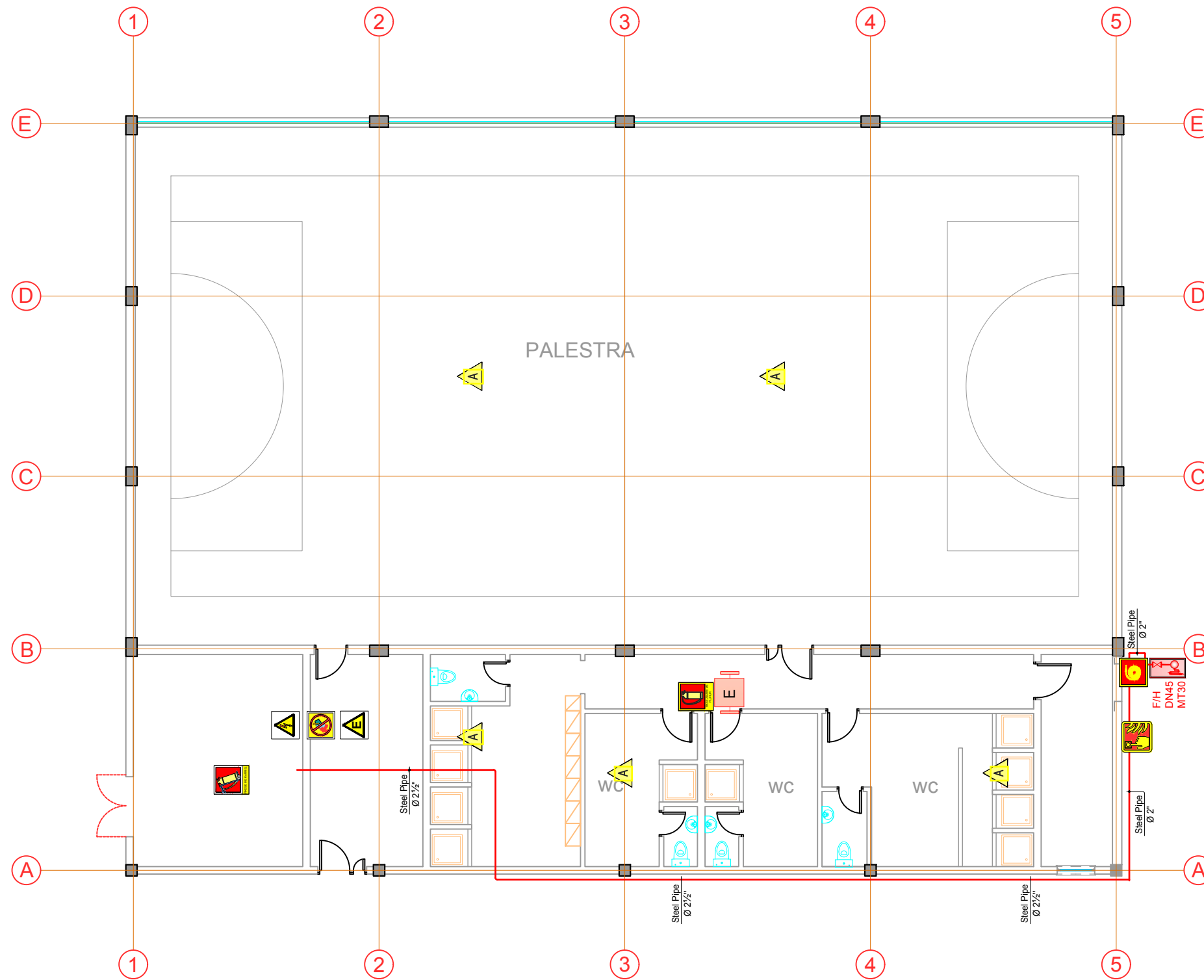

SINJALISTIKA	
	FIKES ZJARRI ME PЛУHUR AI 5203
	FIKES ZJARRI ME KARREL AI 5243
	HIDRANT ZJARRI AI 5212
	DREJTIMI I DALJES
	SHKALLE NGRITJE ZBRITJE A3102
	BUTON ALARMI AI 5102
	RREZIK TENSION I LARTE
	NDALIM I SHUARJES SE ZJARRIT ME UJE
	RRUGE IKJE DREJTIMI POSHT
	RRUGE IKJE HORIZONDALE
SHENIM TEKNIK	
	Çdo kartelë sinjalistike do të jepet me numrin identifikues përkatës dhe materialin me të cilën është e përbërë. Nr. identifikues Materiali (Alumin).
KATEGORITE E ZJARRIT	
	ZJARR NGA MATERIALE TE NGURTA
	ZJARR NGA PAJISJET ELEKTRIKE NEN TENSION
LEGJENDE PER AMBIENTIN TEKNIK	
	POMPA HZ
	FIKES ZJARRI
	LINJA E HIDRANTEVE K/ZJARRIT
	VALVOL

INVESTITORI: BASHKIA MAT

Rikonstruksion Shkolla 9-Vjeçare Komsj dhe Sistemi i Ngrohjes, NJ.A. Komsj, Bashkia Mat

Emertimi: PROJEKTI MEKANIK



"ERALD-G" Sh.p.k
Rruga "KONGRESI I LUSHNJES" Tirane

Drejtues i projektit

Inxh. Gezim ISLAMI

Projektues

Inxh. Gezim ISLAMI

Elek. Hajdar KURTI

Inxh. Erindi GJOKA

Mek. Arben MUHA

Ark. Elton ÇARÇANI

Hidr. Ersida VERÇANI

SHKALLA

Sh 1:125

Tiranë 2019

FLETA

M- 01

Format A3

PLANIMETRIA E INSTALIMEVE TE SISTEMIT FURNIZIMT ME UJE SH 1:125

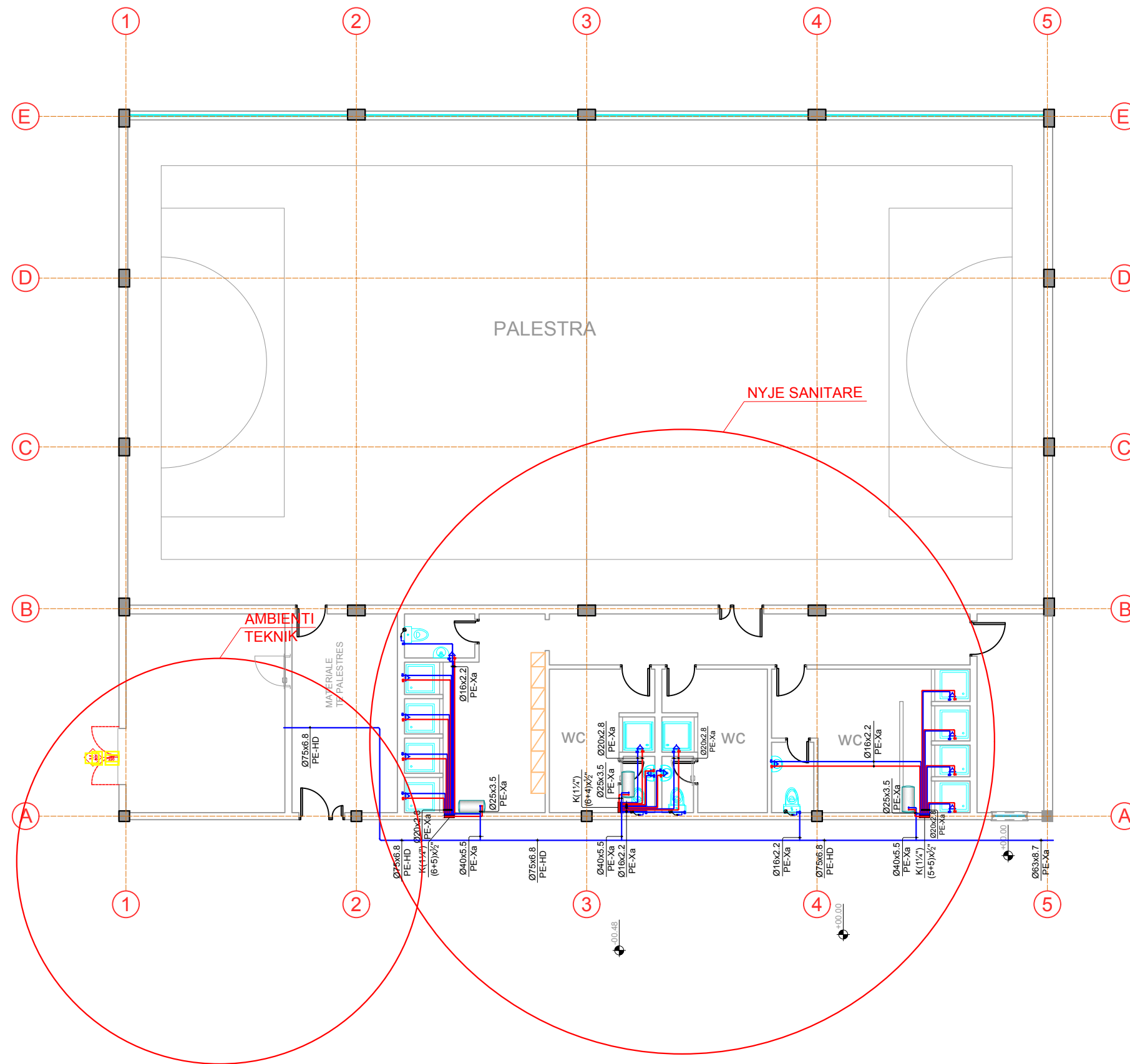

LEGJENDE	
	LINJA E FURNIZIMIT ME UJE TE FTOHTE
	LINJA E FURNIZIMIT ME UJE TE NGROHTE
	KOLLONA E FURNIZIMIT ME UJE
	BOLIER 80 l
	BOLIER 12 l
	MISHELATOR
	GALEXHANT
	VALVOL ME SFERE
	TUBA FLEKSIBEL

LEGJENDE PER AMBIENTIN TEKNIK	
	POMPA E FURNIZIMIT ME UJE SANITAR
	AUTOKLAVA 200 l
	GRUPI I FURNIZIMIT ME UJE
	LINJA E FURNIZIMIT ME UJE TE FTOHTE
	MATESI I UJIT
	FILTER UJI
	REDUKTOR PRESIONI
	SARAÇINESKE
	VALVUL MOSKTHIMI

INVESTITORI: BASHKIA MAT

Rikonstrukcion Shkolla 9-Vjeçare Komsj dhe Sistemi i Ngrohjes, NJ.A. Komsj, Bashkia Mat

Emertimi: PROJEKTI MEKANIK



"ERALD-G" Sh.p.k
Rruga "KONGRESI I LUSHNJES" Tirane

Drejtes i projektit

Inxh. Gezim ISLAMI

Projektues

Inxh. Gezim ISLAMI

Elek. Hajdar KURTI

Inxh. Erindi GJOKA

Mek. Arben MUHA

Ark. Elton ÇARÇANI

Hidr. Ersida VERÇANI

SHKALLA

Sh 1:125

Tiranë 2019

FLETA

M- 02

Format A3

PLANIMETRIA E INSTALIMEVE TE SISTEMIT TE SHKARKIMEVE SH 1:125

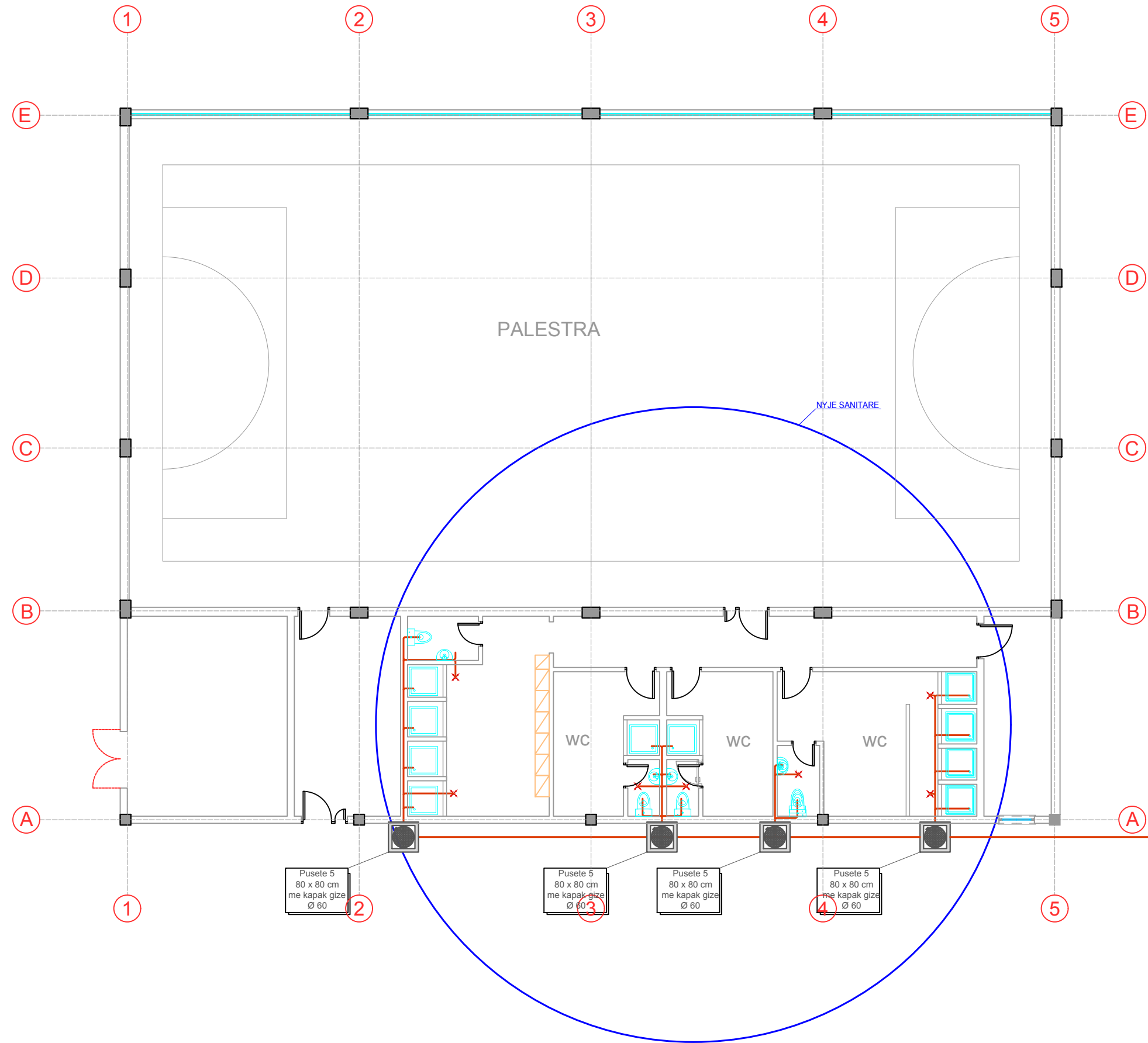

L E G J E N D E	
	KOLLONE SHKARKIMI E UJRAVE TE ZEZA
	KOLLONE BALANCIMI
	TUB SHKARKIMI
	PUSETE SHKARKIMI TE UJRAVE TE ZEZA ME KAPAK GIZE Ø 60
	TUB SHKARKIMI TE UJRAVE TE ZEZA

INVESTITORI: BASHKIA MAT

Rikonstrukcion Shkolla 9-Vjeçare Komsj dhe Sistemi i Ngrohjes, NJ.A. Komsj, Bashkia Mat

Emertimi: PROJEKTI MEKANIK



"ERALD-G" Sh.p.k
Rruga "KONGRESI I LUSHNJES" Tirane

Drejtues i projektit

Inxh. Gezim ISLAMI

Projektues

Inxh. Gezim ISLAMI

Inxh. Erindi GJOKA

Ark. Elton ÇARÇANI

Elek. Hajdar KURTI

Mek. Arben MUHA

Hidr. Ersida VERÇANI

SHKALLA

Sh 1:125

Tiranë 2019

FLETA

M- 03

Format A3

PLANIMETRIA E INSTALIMEVE TE SISTEMIT TE NGROHJES SH 1:125

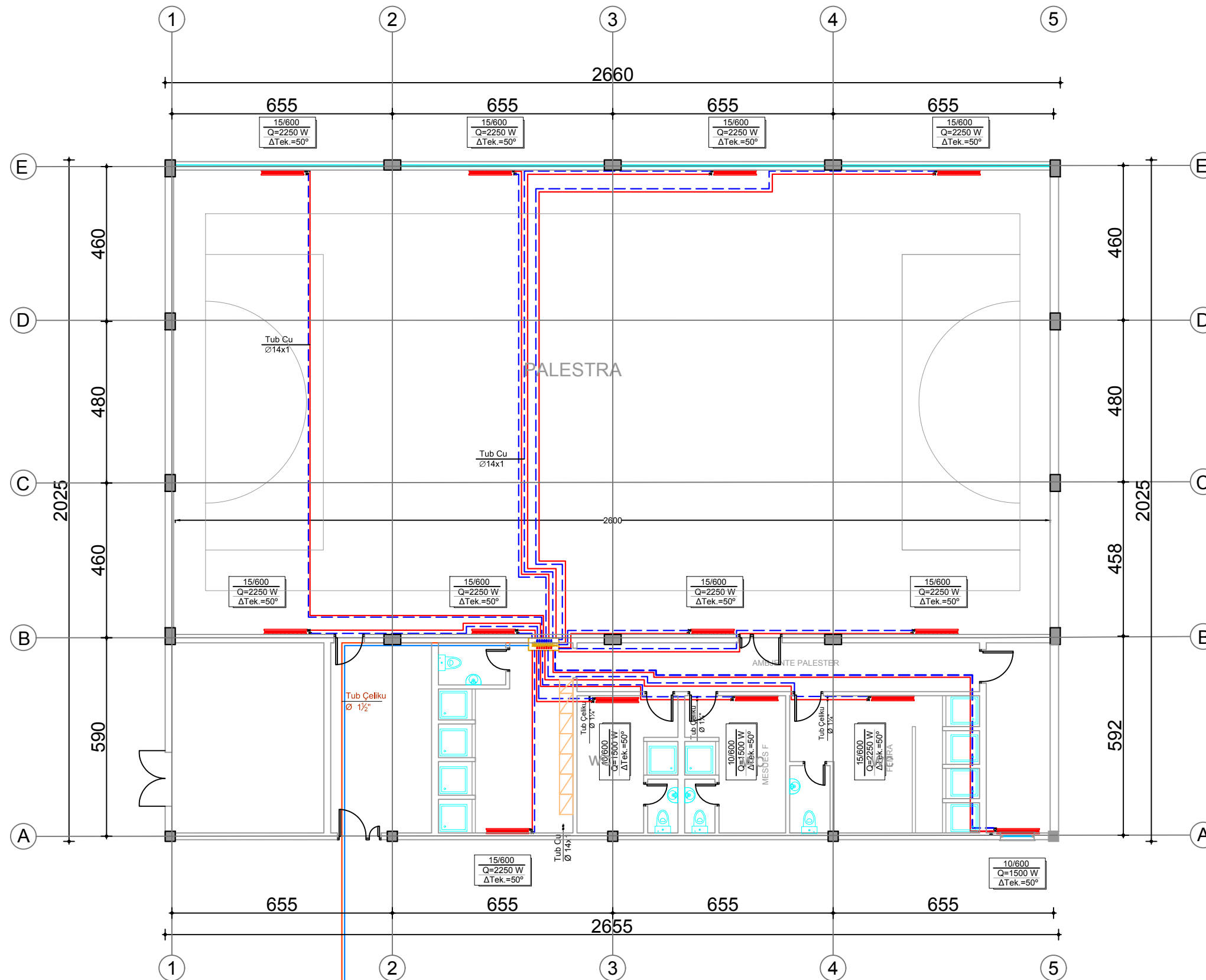

LEGJENDA

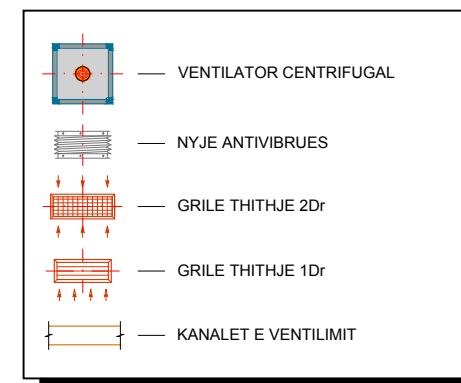

LEGJENDA

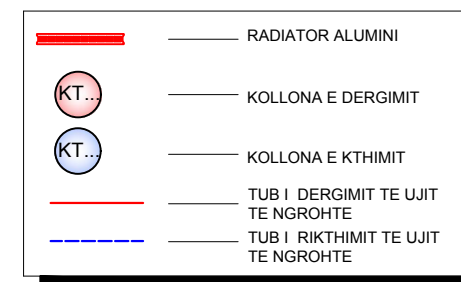

INVESTITORI: BASHKIA MAT

Rikonstruksion Shkolla 9-Vjeçare Komsj dhe Sistemi i Ngrohjes, NJ.A. Komsj, Bashkia Mat

Emertimi: PROJEKTI MEKANIK



"ERALD-G" Sh.p.k
Rruga "KONGRESI I LUSHNJES" Tirane

Drejtues i projektit

Inxh. Gezim ISLAMI

Projektues

Inxh. Gezim ISLAMI

Elek. Hajdar KURTI

Inxh. Erindi GJOKA

Mek. Arben MUHA

Ark. Elton ÇARÇANI

Hidr. Ersida VERÇANI

SHKALLA

Sh 1:125

Tiranë 2019

FLETA

M- 04

Format A3

PLANI I THEMELEVE

SH 1 : 100

KUOTA -2.00/ PALESTRA

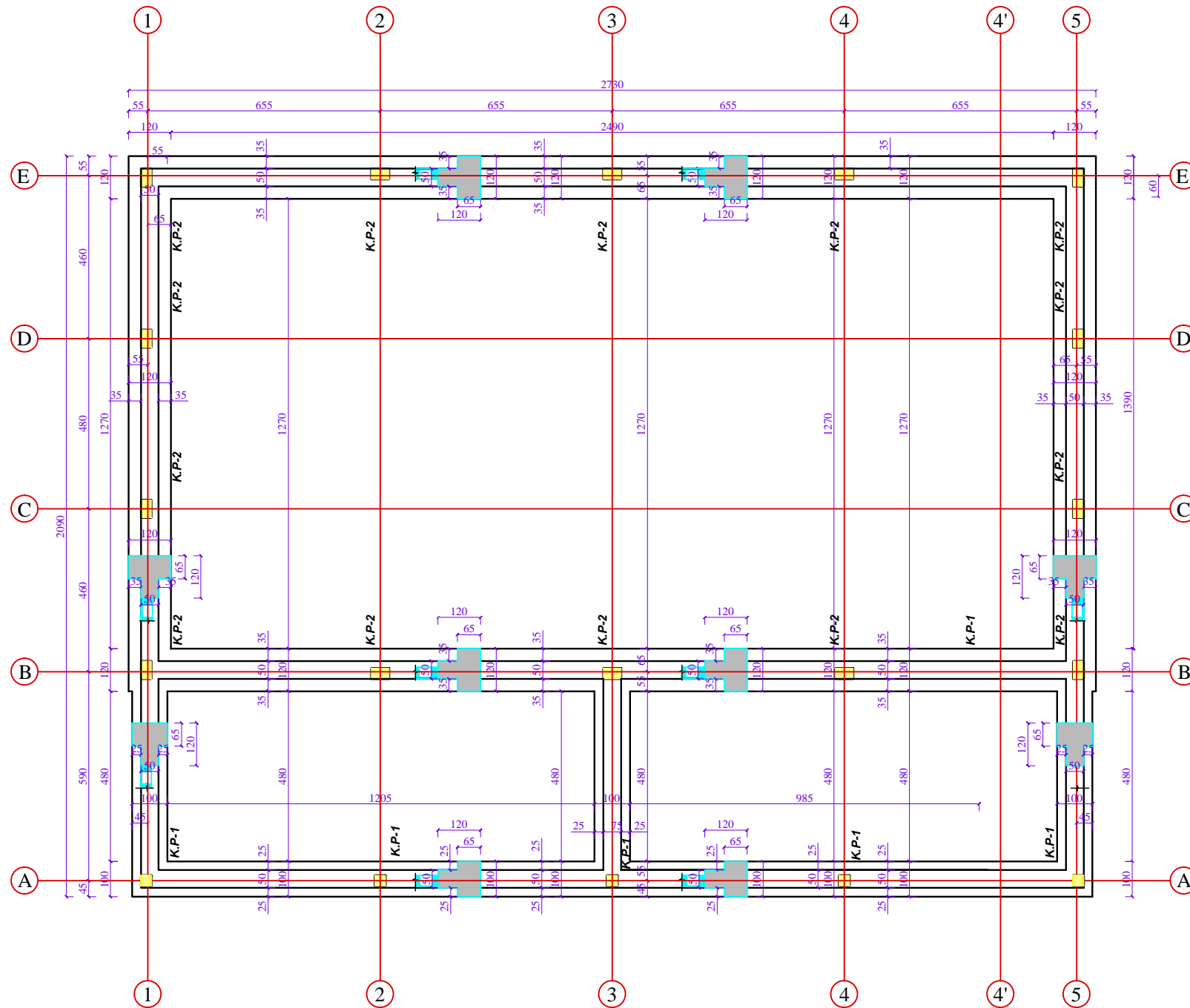

SHENIME:

1- Ne realizimin e themeleve, do perdoret Beton M-250, Hekur S-500s ose ekuivalent.

OBJEKTI :
Rikonstrukcion Shkolla 9-Vjeçare
Komsj dhe Sistemi i
Ngrohjes, NJ.A. Komsj, Bashkia Mat

Vendndodhja e projektit :
NJ.A KOMSI, BASHKIA MAT

Grupi teknik i projektimit:



Adresa : Rruga "KONGRESI I LUSHNYES", Tirane
tel: 068 20 90 392; e-mail: eraldgshpk@yahoo.com

"ERALD-G" shpk

Drejtesu Projekti :	Ing. Gezim Islami
Arkitekt	Ing. Elton Çarçani
Inxhinier elektrik	Ing. Hajdar Kurti
Inxhinier mekanik	Ing. Arben Muha
Inxhinier hidroteknik	Ing. Ersida Verçani
Inxhinier topograf	Ing. Kujtim Canameti
Inxhinier ndertimi	Ing. Erindi GJOKA

Emertimi i Fletes

PROJEKTI KONSTRUKTIV
PLANI I THEMELEVE

Faza e Projektit :	Numri i Fletes :
Projekt Zbatimi	K-01
Shkalla : 1 : 100	Data : 2019

PLANI I KOLONAVE
 SH 1 : 100
 KUOTA +0,00/+3,20- PALESTRA

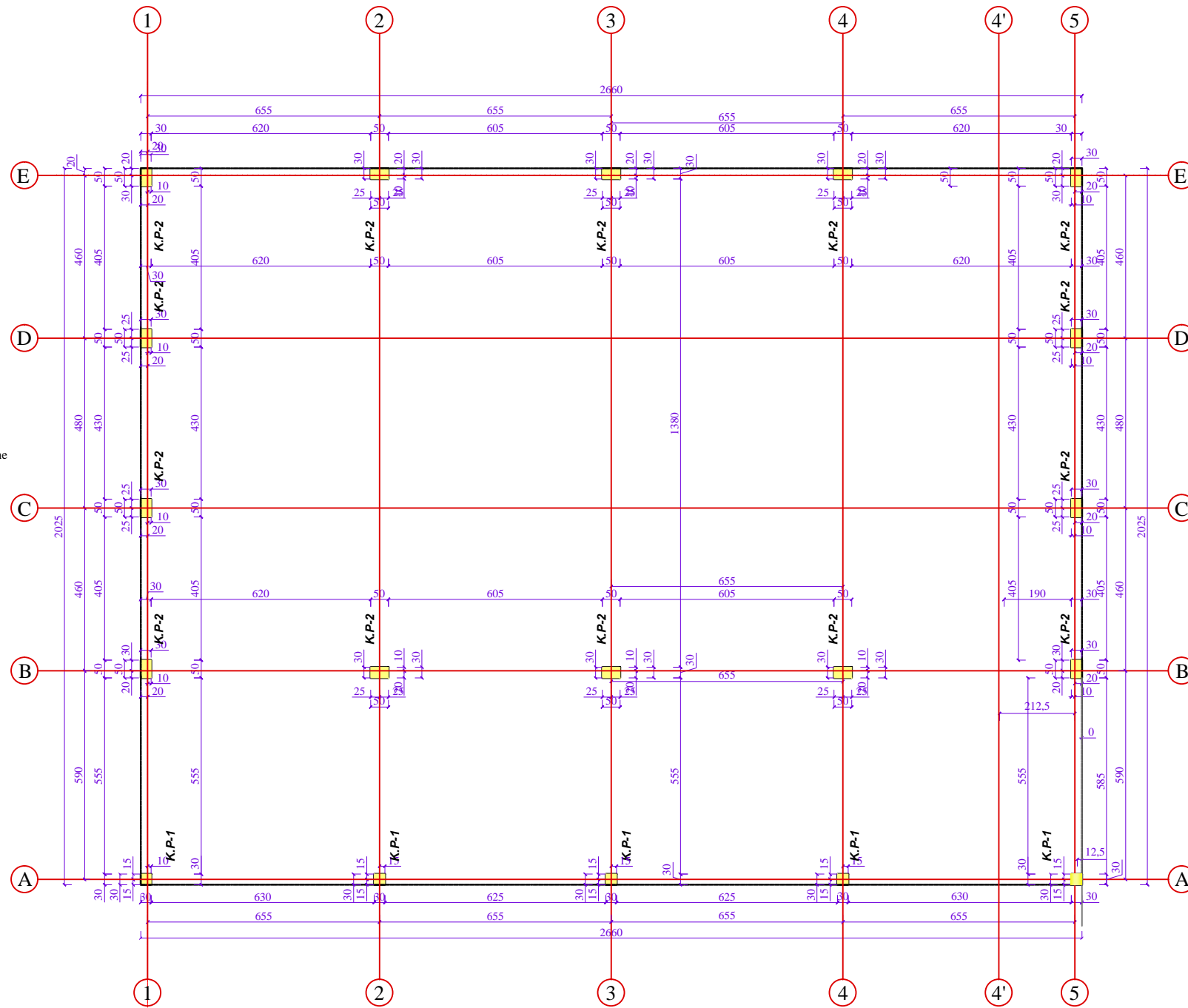

SHENIME:

1. Në realizimin e elementeve mbajtës vertikale, do përdoret Beton M-300, Hekur S-500s ose ekuivalent.
2. Plani i strukturave të mbulesës së palestrës jepet në fletë të veçanta që i bashkëngjitet projektit (mbulesë me konstruksion metalik)

OBJEKTI :
 Rikonstruksion Shkollë 9-Vjeçare
 Komsit dhe Sistemi i
 Ngrohjes, NJ.A. Komsit, Bashkia Mat

Vendndodhja e projektit :
NJ.A KOMSI, BASHKIA MAT

Grupi teknik i projektimit:



Adresa : Rruga "KONGRESI I LUSHNËS", Tirane
 tel: 068 20 90 392; e-mail: eraldgshpk@yahoo.com

"ERALD-G" shpk

Drejtesu Projektit :	Ing. Gezim Islami
Arkitekt	Ing. Elton Çarçani
Inxhinier elektrik	Ing. Hajdar Kurti
Inxhinier mekanik	Ing. Arben Muha
Inxhinier hidroteknik	Ing. Ersida Verçani
Inxhinier topograf	Ing. Kujtim Canameti
Inxhinier ndertimi	Ing. Erindi GJOKA

Emertimi i Fletes

PROJEKTI KONSTRUKTIV

PLANI I KOLONAVE

Faza e Projektit :	Numri i Fletes :
Projekt Zbatimi	K-02
Shkalla : 1 : 100	Data : 2019

PLANI I STRUKTURAVE

SH 1 : 100

KUOTA +3,20;- PALESTRA

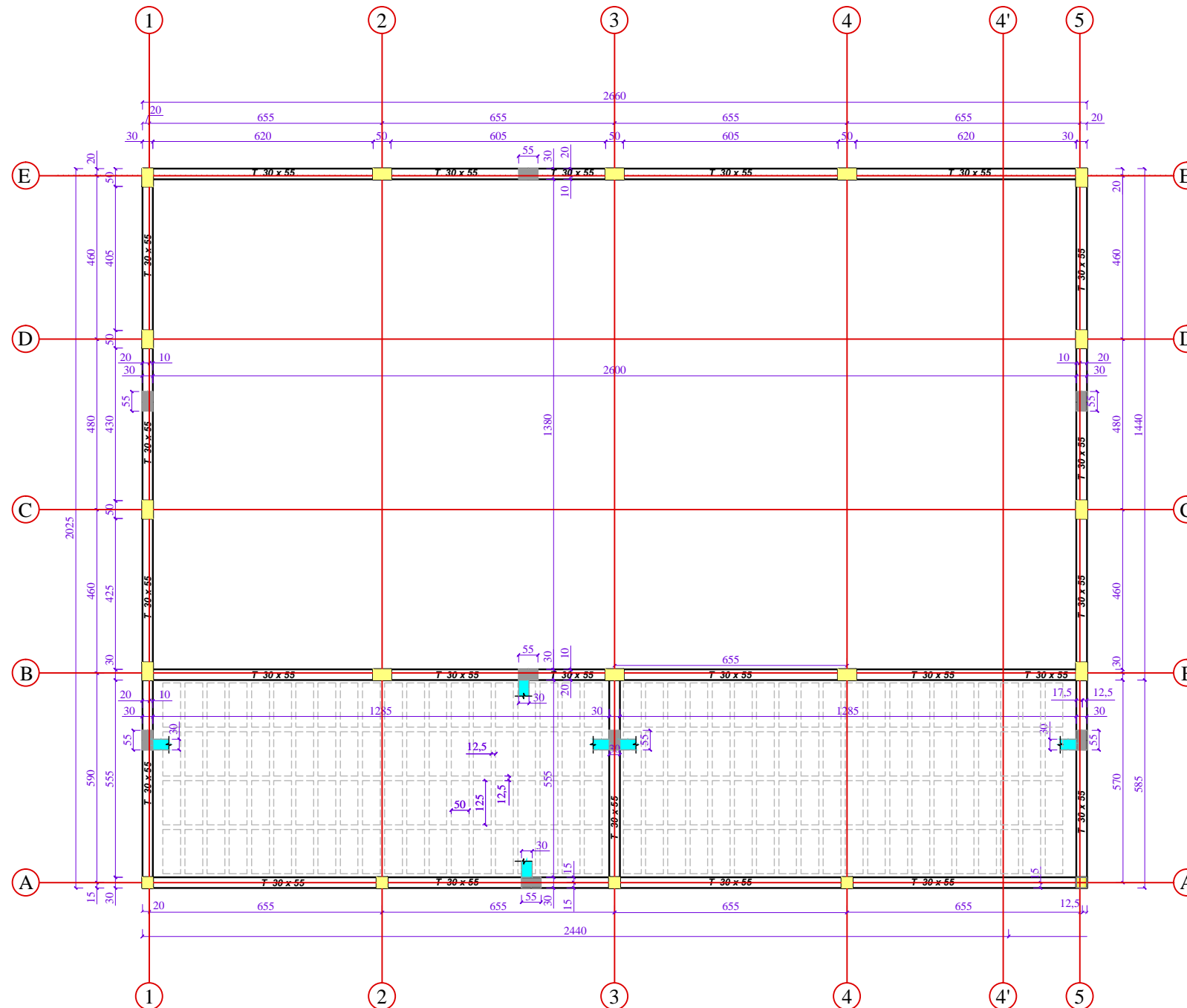

SHENIME:

1. Nderkati do realizohet me solete te lehtesuar me mbushje me polisterol. Spesori i soletes do jete 25+5=30cm.
2. Ne faqen e poshtme te soletave me traveta (ana e polisterolit) vendoset rrjete teli/ plastike suvatimi me qellim qe suvaja te lidhet sa me mire me polisterolin. Rrjeta e telit vendoset ne kallep para lidhjes se hekurit. Duhet patur parasysh qe ne pjesen e trareve nuk vendoset rrjete teli suvatimi. Rrjeta e telit/plastike, pas betonimit duhet te kontrollohet fiksimi i saj, ne menyre qe te sigurohet qendrueshmeria e suvatimit. Ne secilin rast do mbahen procesverbalet perkatese mes kontraktorit dhe supervizorit te objektit.
3. Ne soleten me traveta te piketohen dhe te lihen puset e shkarkimit para betonimit te saj (shiko pozicionet e vrimave te puseve teknike).
4. Do perdoret Beton M-300, Hekur S-500s ose ekuivalent.
5. Polisteroli qe do perdoret do jete me veti te mira zjarr-duruese.

OBJEKTI :
Rikonstrukcion Shkolla 9-Vjeçare
Komsji dhe Sistemi i
Ngrohjes, NJ.A. Komsji, Bashkia Mat

Vendndodhja e projektit :
NJ.A KOMSI, BASHKIA MAT

Grupi teknik i projektimit:



Adresa : Rruga "KONGRESI I LUSHNYES", Tirane
tel: 068 20 90 392; e-mail: eraldgshpk@yahoo.com

"ERALD-G" shpk

Drejtuues Projekti : Ing. Gezim Islami
Arkitekt Ing. Elton Çarçani
Inxhinier elektrik Ing. Hajdar Kurti
Inxhinier mekanik Ing. Arben Muha
Inxhinier hidroteknik Ing. Ersida Verçani
Inxhinier topograf Ing. Kujtim Canameti
Inxhinier ndertimi Ing. Erindi GJOKA

Emertimi i Fletes

PROJEKTI KONSTRUKTIV

PLANI I STRUKTURAVE
KUOTA +3.20

Faza e Projektit :	Numri i Fletes :
Projekt Zbatimi	K-03
Shkalla : 1 : 100	Data : 2019

TRAU I THEMELIT NE AKSIN E (PALESTRA)



TABELA E SPECIFIKIMIT TE ARMATURYES

Shprehje	Forma dhe gjatësi (mm)	Ø	l _e (mm)	n (shprehje)	l _{tot} (mm)
TRAU I THEMELIT NE AKSIN E PALESTRA (1/1)					
1	A14 L=200 (4)	14	1200	4	7200
2	A14 L=200 (4)	14	1200	4	7200
3	A14 L=200 (4)	14	900	4	3600
4	A14 L=200 (4)	14	900	4	3600
5	A14 L=200 (4)	14	1200	4	4800
6	A14 L=200 (4)	14	1200	4	4800
7	A14 L=200 (4)	14	750	12	9000
8	A14 L=200 (4)	14	750	12	9000
9	A14 L=200 (4)	14	325	4	1300
10	A14 L=200 (4)	14	440	12	5280
11	A14 L=200 (4)	14	322	144	584.22
12	A14 L=200 (4)	14	322	144	584.22

TABELA PËRMBLEZIMISE

Ø (mm)	l _{tot} (mm)	Prodhuesi (kg/m)	Pesha (kg)
14	802700	118.80	95.13
14	118.80	1.20	146.74
14	434.00	1.42	760.74
Gjithësej			1575.62

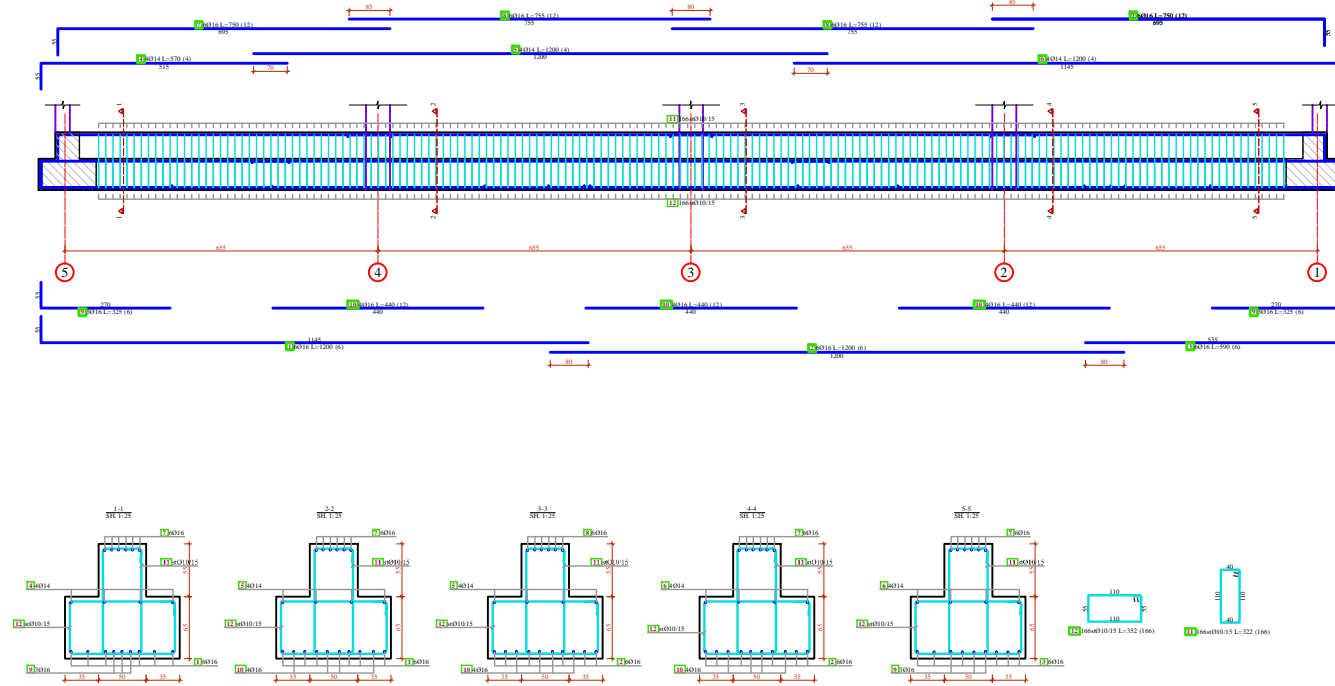
TRAU I THEMELIT NE AKSIN B (PALESTRA)



TABELA E SPECIFIKIMIT TE ARMATURYES

Shprehje	Forma dhe gjatësi (mm)	Ø	l _e (mm)	n (shprehje)	l _{tot} (mm)
TRAU I THEMELIT NE AKSIN B PALESTRA (1/1)					
1	A14 L=200 (4)	14	1200	4	7200
2	A14 L=200 (4)	14	1200	4	7200
3	A14 L=200 (4)	14	900	4	3600
4	A14 L=200 (4)	14	900	4	3600
5	A14 L=200 (4)	14	1200	4	4800
6	A14 L=200 (4)	14	1200	4	4800
7	A14 L=200 (4)	14	750	12	9000
8	A14 L=200 (4)	14	750	12	9000
9	A14 L=200 (4)	14	470	5	2350
10	A14 L=200 (4)	14	570	4	2280
11	A14 L=200 (4)	14	440	8	3520
12	A14 L=200 (4)	14	530	5	2650
13	A14 L=200 (4)	14	322	154	495.84
14	A14 L=200 (4)	14	322	154	495.84

TABELA PËRMBLEZIMISE

Ø (mm)	l _{tot} (mm)	Prodhuesi (kg/m)	Pesha (kg)
14	802700	118.80	95.13
14	118.80	1.20	146.74
14	434.00	1.42	760.74
Gjithësej			1575.62

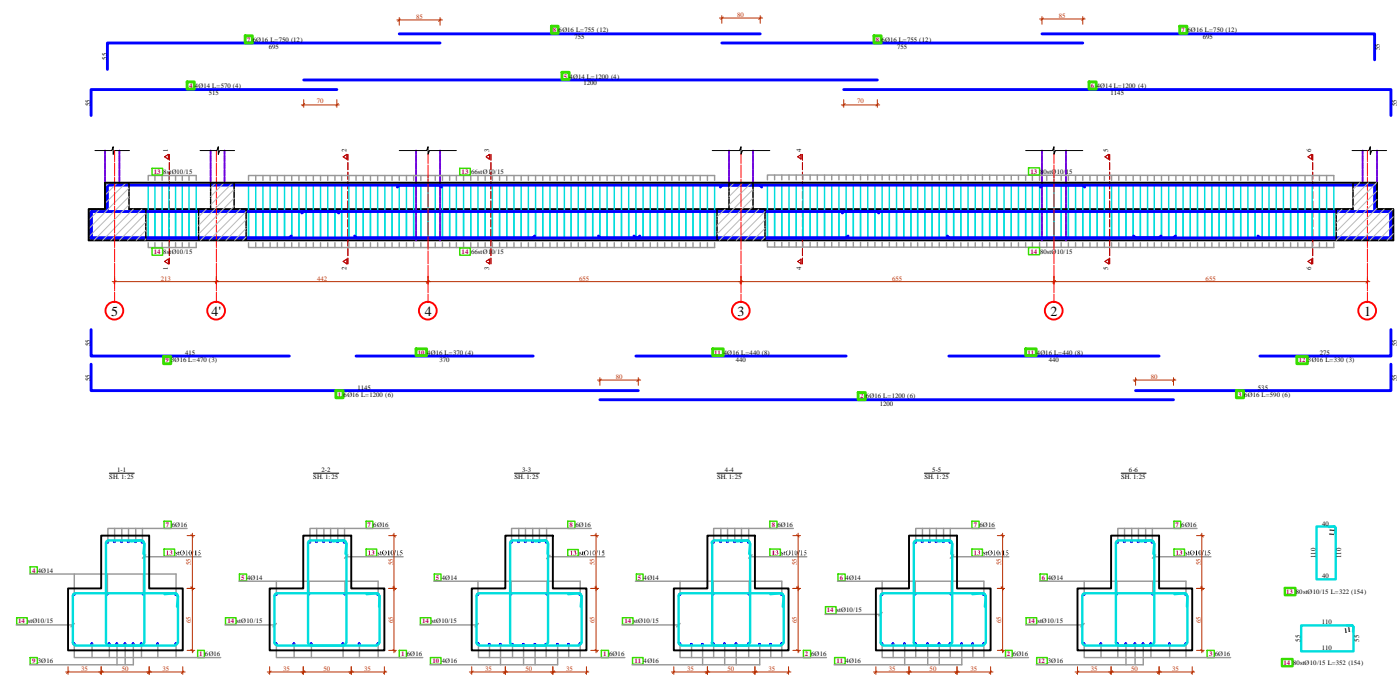
OBJEKTI :
Rikonstruksion Shkolla 9-Vjeçare
Kosi dhe Sistemi i
Ngrohjes, NJ.A. Kosi, Bashkia Mat

Vendndodhja e projektit :
NJ.A KOMSI, BASHKIA MAT

Grupi teknik i projektimit:



Adresa : Rruga 'KONGRESI I LUSHNYES', Tirane
tel: 068 20 90 392; e-mail: eraldgshpk@yahoo.com

"ERALD-G" shpk

- Drejtesues Projekti :** Ing. Gezim Islami
- Arkitekt** Ing. Elton Çarçani
- Inxhinier elektrik** Ing. Hajdar Kurti
- Inxhinier mekanik** Ing. Arben Muha
- Inxhinier hidroteknik** Ing. Ersida Verçani
- Inxhinier topograf** Ing. Kujtim Canameti
- Inxhinier ndertimi** Ing. Erindi GJOKA

Emertimi i Fletes

PROJEKTI KONSTRUKTIV
ARMIMI I TRAREVE

Faza e Projektit : Numri i Fletes :
Projekt Zbatimi K- 01
Shkalla : 1:100 **Data :** 2019

TRAU I THEMELIT NE AKSIN A (PALESTRA)



TABELA E SPECIFIKIMIT TE ARMATURES				
Numri	Forma dhe gjatësi (mm)	Ø (mm)	h (mm)	h ₀ (mm)
TRAU NE AKSIN A (1 copë)				
1		16	3.50	4
2		16	12.00	4
3		16	12.00	4
4		16	2.75	3
5		16	3.00	4
6		16	5.00	4
7		16	4.50	4
8		16	3.50	3
9		14	9.50	4
10		14	6.00	4
11		14	12.00	4
12		16	12.00	4
13		16	7.50	4
14		16	7.50	4
15		10	3.12	147
16		10	3.12	147

TABELA PERMBLEDHSE			
Ø (mm)	h ₀ (mm)	Pesha epe (kg/m ³)	Pesha (kg)
BETON M 300 HEKUR S 500s			
10	511.98	0.40	609.80
14	120.00	1.25	127.52
16	208.40	1.42	448.80
Gjithësi			1286.12

TRAU I THEMELIT NE AKSIN 4' (PALESTRA)

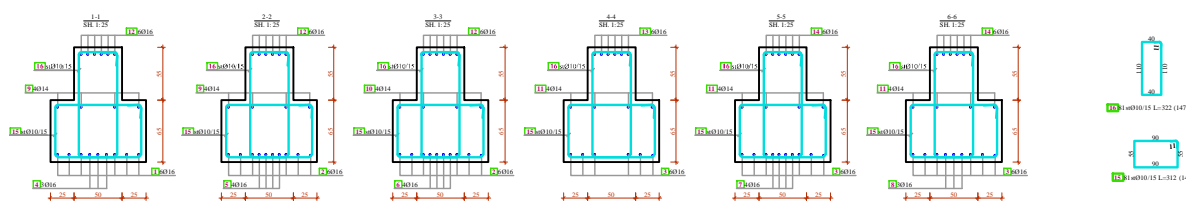
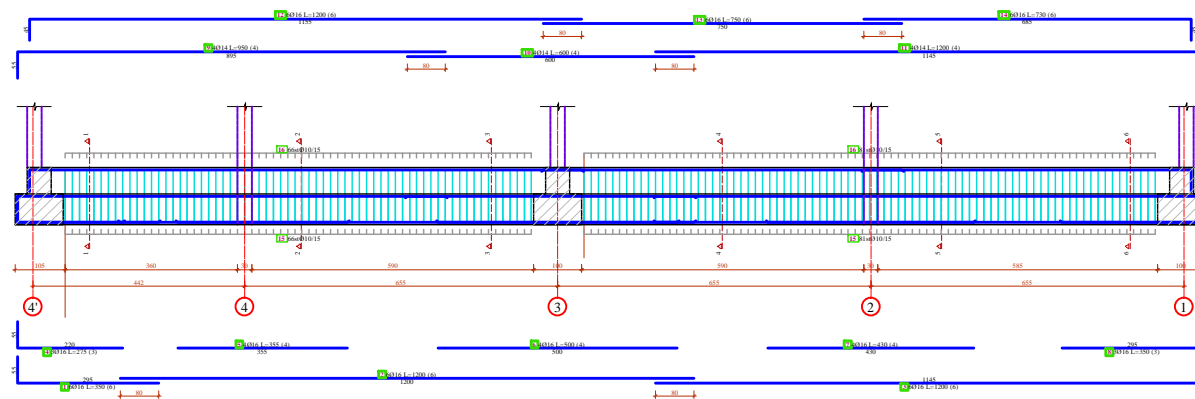

TABELA E SPECIFIKIMIT TE ARMATURES				
Numri	Forma dhe gjatësi (mm)	Ø (mm)	h (mm)	h ₀ (mm)
TRAU NE AKSIN 4' (2 copë)				
1		16	9.00	12
2		16	3.00	4
3		16	3.50	4
4		14	8.00	4
5		16	7.00	12
6		10	3.12	44
7		10	3.12	44

TABELA PERMBLEDHSE			
Ø (mm)	h ₀ (mm)	Pesha epe (kg/m ³)	Pesha (kg)
BETON M 300 HEKUR S 500s			
10	405.74	0.40	263.34
14	64.00	1.25	80.13
16	218.40	1.42	354.00
Gjithësi			697.47

OBJEKTI :
Rikonstruksion Shkolla 9-Vjeçare
Koms dhe Sistemi i
Ngrohjes, NJ.A. Koms, Bashkia Mat

Vendndodhja e projektit :
NJ.A KOMSI, BASHKIA MAT

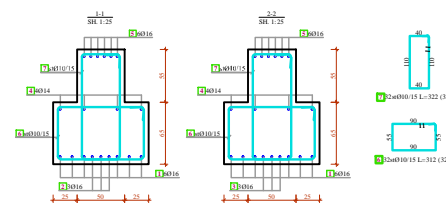
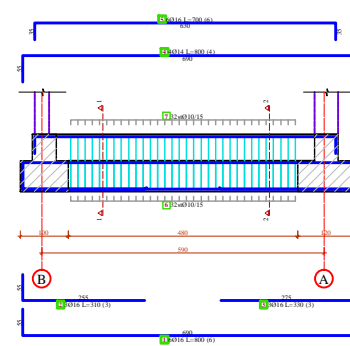
Grupi teknik i projektimit:



Adresa : Rruga "KONGRESI I LUSHNYES", Tirane
tel: 068 20 90 392; e-mail: eraldgshpk@yahoo.com

"ERALD-G" shpk

- Drejtues Projekti :** Ing. Gezim Islami
- Arkitekt** Ing. Elton Çarçani
- Inxhinier elektrik** Ing. Hajdar Kurti
- Inxhinier mekanik** Ing. Arben Muha
- Inxhinier hidroteknik** Ing. Ersida Verçani
- Inxhinier topograf** Ing. Kujtim Canameti
- Inxhinier ndertimi** Ing. Erindi GJOKA

Emertimi i Fletes
PROJEKTI KONSTRUKTIV
ARMIMI I TRAREVE

Faza e Projektit :	Numri i Fletes :
Projekt Zbatimi	K- 02
Shkalla : 1:100	Data : 2019

TRAU I THEMELIT NE AKSIN 5 (PALESTRA)



TABELA E SPECIFIKIMIT TE ARMATURIMIT

Numri	Forma dhe gjatësia (cm)	Ø (mm)	L ₁ (mm)	L ₂ (mm)	L ₃ (mm)
TRAU NE AKSIN 5 (11 shtep)					
1		16	1200	4	7200
2		16	470	4	2040
3		16	300	4	1800
4		16	300	4	2400
5		14	480	4	1920
6		14	1200	4	4800
7		16	1050	4	4500
8		16	340	4	3340
9		10	3.12	80	200.20
10		10	3.12	80	271.76

TABELA PERMBLEDHISE

Ø (mm)	Tipi (cm)	Pesha e çelikut (kg/m ³)	Pesha e betonit (kg/m ³)
BETON M. 500 - BOKU R. 5.00%			
10		0.65	371.83
14		1.25	84.17
16		1.62	200.04
Gjithsej			656.04

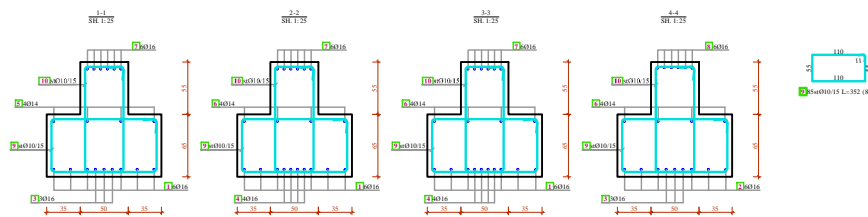
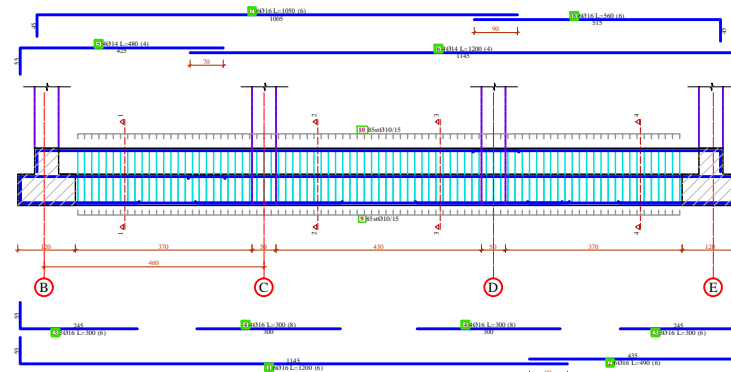
TRAU I THEMELIT NE AKSIN 1 (PALESTRA)



TABELA PERMBLEDHISE

Ø (mm)	Tipi (cm)	Pesha e çelikut (kg/m ³)	Pesha e betonit (kg/m ³)
BETON M. 500 - BOKU R. 5.00%			
10		0.65	305.04
14		1.25	200.04
16		1.62	241.45
Gjithsej			746.53

TABELA E SPECIFIKIMIT TE ARMATURIMIT

Numri	Forma dhe gjatësia (cm)	Ø (mm)	L ₁ (mm)	L ₂ (mm)	L ₃ (mm)
TRAU NE AKSIN 1 (11 shtep)					
1		16	800	4	4800
2		16	1200	4	7200
3		16	470	4	2040
4		16	300	4	1800
5		16	300	4	2400
6		14	480	4	1920
7		14	1200	4	4800
8		16	1050	4	4500
9		16	340	4	3340
10		10	3.12	80	200.20
11		10	3.12	80	271.76
12		10	3.12	80	200.20
13		10	3.12	80	271.76
14		10	3.12	80	200.20
15		10	3.12	80	271.76

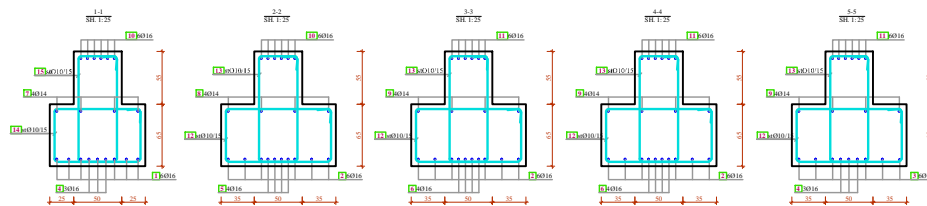
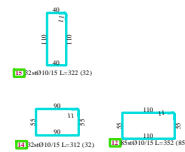
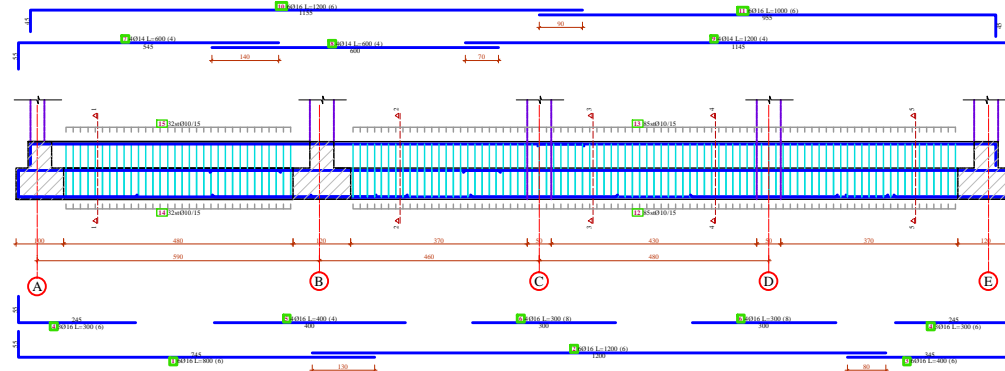
OBJEKTI :
Rikonstruksion Shkolla 9-Vjeçare
Kosi dhe Sistemi i
Ngrohjes, NJ.A. Kosi, Bashkia Mat

Vendndodhja e projektit :
NJ.A KOMSI, BASHKIA MAT

Grupi teknik i projektimit:



Adresa : Rruga 'KONGRESI I LUSHNYES', Tirane
tel: 068 20 90 392; e-mail: eraldgshpk@yahoo.com

"ERALD-G" shpk

- Drejtues Projekti :** Ing. Gezim Islami
- Arkitekt** Ing. Elton Çarçani
- Inxhinier elektrik** Ing. Hajdar Kurti
- Inxhinier mekanik** Ing. Arben Muha
- Inxhinier hidroteknik** Ing. Ersida Verçani
- Inxhinier topograf** Ing. Kujtim Canameti
- Inxhinier ndertimi** Ing. Erindi GJOKA

Emertimi i Fletes

PROJEKTI KONSTRUKTIV
ARMIMI I TRAREVE

Faza e Projektit : Numri i Fletes :
Projekt Zbatimi K- 03
Shkalla : 1:100 **Data :** 2019

ARMIMI I KOLONES K.P-2
SH 1 : 50



TABELA E SPECIFIKIMIT TE ARMATURES

Tipi	Forma dhe gjatësitë [cm]	Ø	lg [m]	n [copë]	lgn [m]
Kolona K.P-2 (14 copë)					
1		18	3.30	112	369.60
2		18	4.20	112	470.40
3		18	3.75	112	420.00
4		16	3.30	112	369.60
5		16	4.20	112	470.40
6		16	3.75	112	420.00
7		10	1.62	938	1519.56
8		10	1.27	938	1191.26

TABELA PERMBLEDHESE

Ø [mm]	lgn [m]	Pesha njësi [kg/m³]	Pesha [kg]
BETON M-300 HEKUR S-500s			
10	2751.28	0.65	1785.58
16	1260.00	1.62	2042.46
18	1260.00	2.05	2583.00
Gjithsej			6411.04

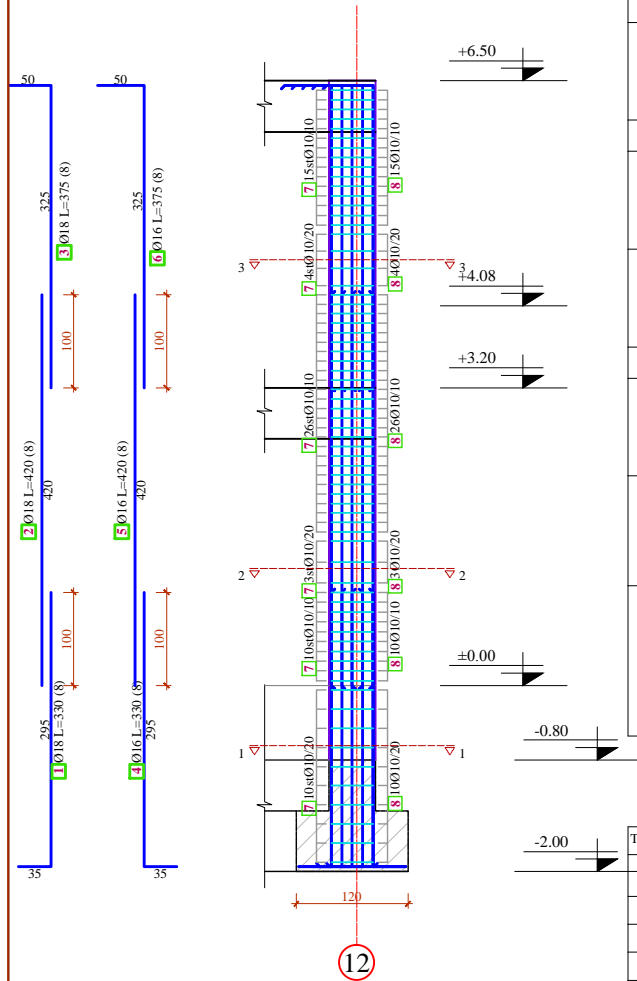
ARMIMI I KOLONES K.P-1
SH 1 : 50



TABELA E SPECIFIKIMIT TE ARMATURES

Tipi	Forma dhe gjatësitë [cm]	Ø	lg [m]	n [copë]	lgn [m]
Kolona K.P-1 (6 copë)					
1		16	3.30	48	158.40
2		16	3.50	48	168.00
3		10	1.22	228	278.16

TABELA PERMBLEDHESE

Ø [mm]	lgn [m]	Pesha njësi [kg/m³]	Pesha [kg]
BETON M-300 HEKUR S-500s			
10	278.16	0.65	180.53
16	326.40	1.62	529.09
Gjithsej			709.62

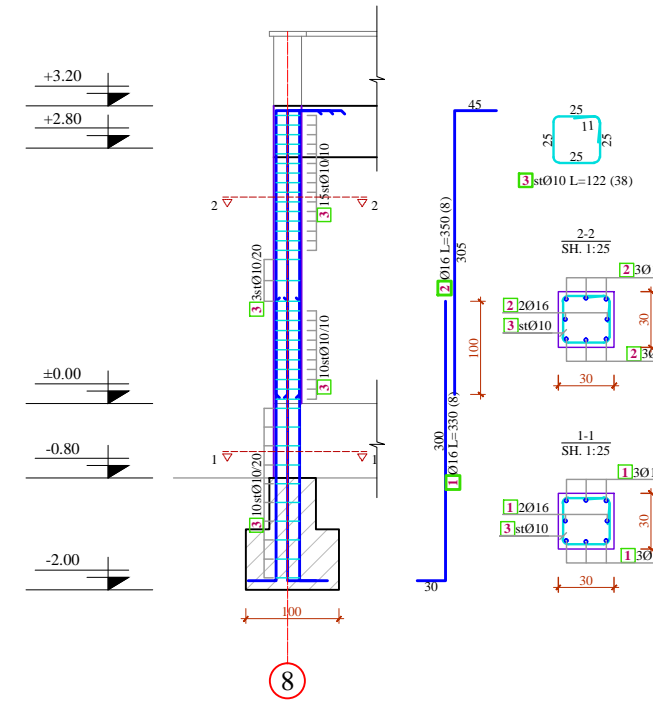
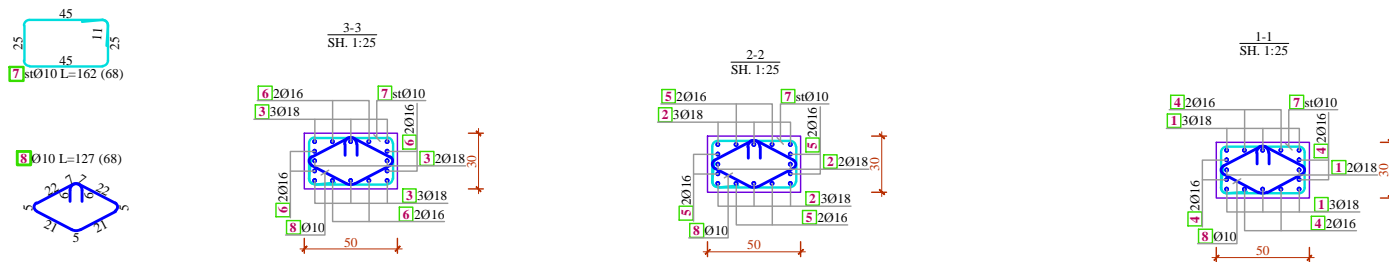

OBJEKTI :
Rikonstrukcion Shkolla 9-Vjeçare
Komsu dhe Sistemi i
Ngrohjes, NJ.A. Komsu, Bashkia Mat

Vendndodhja e projektit :
NJ.A KOMSI, BASHKIA MAT

Grupi teknik i projektimit:



Adresa : Rruga "KONGRESI I LUSHNYES", Tirane
tel: 068 20 90 392; e-mail: eraldgshpk@yahoo.com

"ERALD-G" shpk

- Drejtes Projekti :** Ing. Gezim Islami
Arkitekt Ing. Elton Çarçani
Inxhinier elektrik Ing. Hajdar Kurti
Inxhinier mekanik Ing. Arben Muha
Inxhinier hidroteknik Ing. Ersida Verçani
Inxhinier topograf Ing. Kujtim Canameti
Inxhinier ndertimi Ing. Erindi GJOKA

Emertimi i Fletes

PROJEKTI KONSTRUKTIV

ARMIMI I KOLONAVE

Faza e Projektit : Numri i Fletes :
Projekt Zbatimi K- 04
Shkalla : 1:100 **Data : 2019**

TRAU NE AKSIN "E", KUOTA +3.20
TRAU NE AKSIN "B", KUOTA +6.50(PALESTRA)

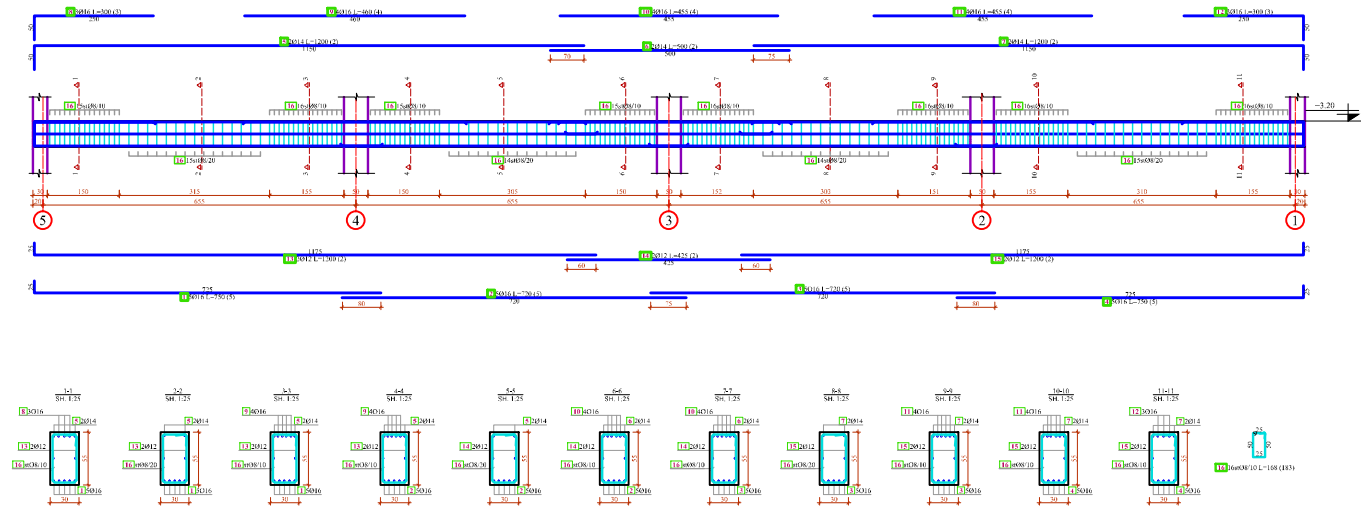

Numri	Tipi	Forma dhe gjatësia (mm)	h (mm)	s (mm)	l (mm)	Vol (litra)
1	1	100	80	7.50	15	112.50
2	2	100	80	7.50	15	112.50
3	3	100	80	7.50	15	112.50
4	4	100	80	7.50	15	112.50
5	5	100	80	12.00	4	37.80
6	6	100	80	3.00	4	9.60
7	7	100	80	12.00	4	37.80
8	8	100	80	3.00	4	9.60
9	9	100	80	4.00	12	38.40
10	10	100	80	4.25	12	40.50
11	11	100	80	4.25	12	40.50
12	12	100	80	3.00	4	9.60
13	13	100	80	12.00	4	37.80
14	14	100	80	4.25	4	17.00
15	15	100	80	12.00	4	37.80
16	16	100	80	1.00	500	100.00

Numri	h (mm)	Vol (litra)	Pesha (kg)	Pesha (kg)
1	80	112.50	6.40	27.20
2	80	112.50	6.40	27.20
3	80	112.50	6.40	27.20
4	80	112.50	6.40	27.20
5	80	37.80	2.20	8.80
6	80	9.60	0.50	2.00
7	80	37.80	2.20	8.80
8	80	9.60	0.50	2.00
9	80	38.40	2.20	8.80
10	80	40.50	2.40	9.60
11	80	40.50	2.40	9.60
12	80	9.60	0.50	2.00
13	80	37.80	2.20	8.80
14	80	17.00	1.00	4.00
15	80	37.80	2.20	8.80
16	80	100.00	6.00	24.00

TRAU NE AKSIN "B", KUOTA +3.20

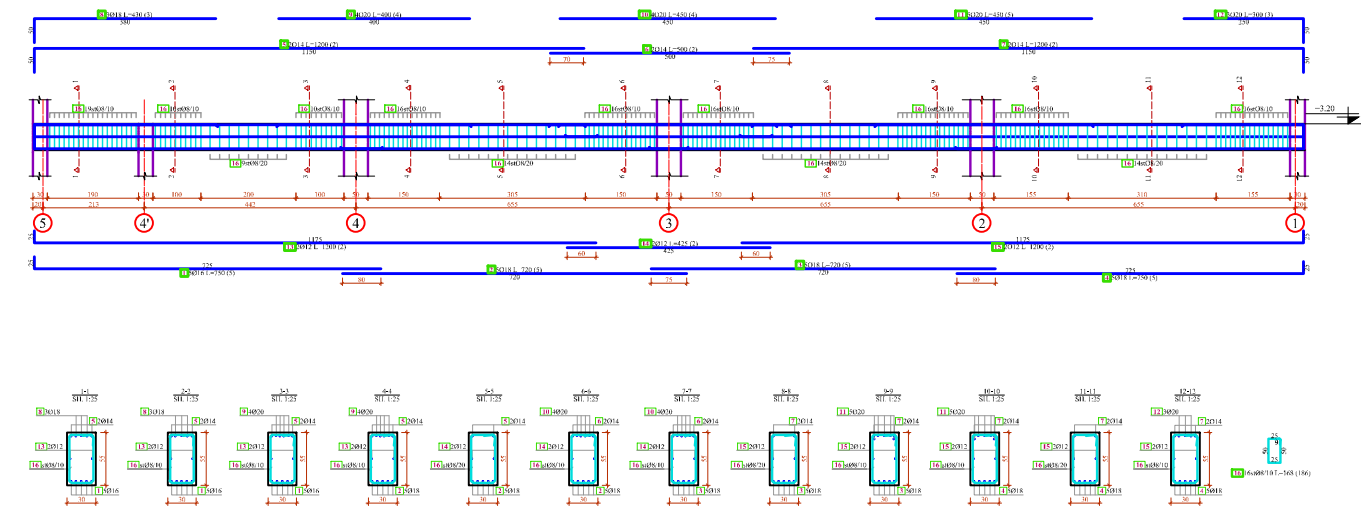

Numri	Tipi	Forma dhe gjatësia (mm)	h (mm)	s (mm)	l (mm)	Vol (litra)
1	1	100	14	7.50	15	71.25
2	2	100	16	7.25	16	72.00
3	3	100	16	7.25	16	72.00
4	4	100	16	7.50	16	72.00
5	5	100	14	12.00	4	40.80
6	6	100	14	3.00	4	12.60
7	7	100	14	12.00	4	40.80
8	8	100	16	4.50	6	27.00
9	9	100	20	4.00	6	36.00
10	10	100	20	4.25	6	37.80
11	11	100	20	4.25	6	37.80
12	12	100	20	3.00	4	18.00
13	13	100	12	12.00	4	40.80
14	14	100	12	4.25	4	17.00
15	15	100	12	12.00	4	40.80
16	16	100	8	1.00	171	136.80

Numri	h (mm)	Vol (litra)	Pesha (kg)	Pesha (kg)
1	14	71.25	0.40	1.60
2	16	72.00	0.40	1.60
3	16	72.00	0.40	1.60
4	16	72.00	0.40	1.60
5	14	40.80	2.40	9.60
6	14	12.60	0.70	2.80
7	14	40.80	2.40	9.60
8	16	27.00	1.60	6.40
9	20	36.00	2.00	8.00
10	20	37.80	2.10	8.40
11	20	37.80	2.10	8.40
12	20	18.00	1.00	4.00
13	12	40.80	2.40	9.60
14	12	17.00	1.00	4.00
15	12	40.80	2.40	9.60
16	8	136.80	8.00	32.00

OBJEKTI :
Rikonstruktion Shkolla 9-Vjeçare
Komsu dhe Sistemi i
Ngrohjes, N.J.A. Komsu, Bashkia Mat

Vendndodhja e projektit :
N.J.A KOMSI, BASHKIA MAT

Grupi teknik i projektimit:



Adresa : Rruga "KONGRESI I LUSHNYES", Tirane
tel: 068 20 90 392; e-mail: eraldgshp@yaho.com

"ERALD-G" shpk

Drejtes Projekt : Ing. Gezim Islami

Arkitekt Ing. Elton Çarçani

Inxhinier elektrik Ing. Hajdar Kurti

Inxhinier mekanik Ing. Arben Muha

Inxhinier hidroteknik Ing. Ersida Verçani

Inxhinier topograf Ing. Kujtim Canameti

Inxhinier ndertimi Ing. Erindi GJOKA

Emertimi i Fletes

PROJEKTI KONSTRUKTIV
ARMIMI I TRAREVE

Faza e Projektit : Numri i Fletes :
Projekt Zbatimi K-05

Shkalla : 1 : 100 **Data :** 2019

TRAU NE AKSIN "A", KUOTA +3.20

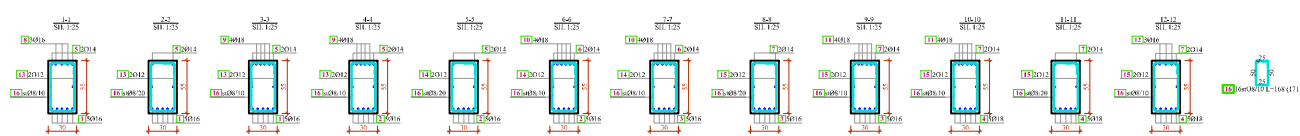
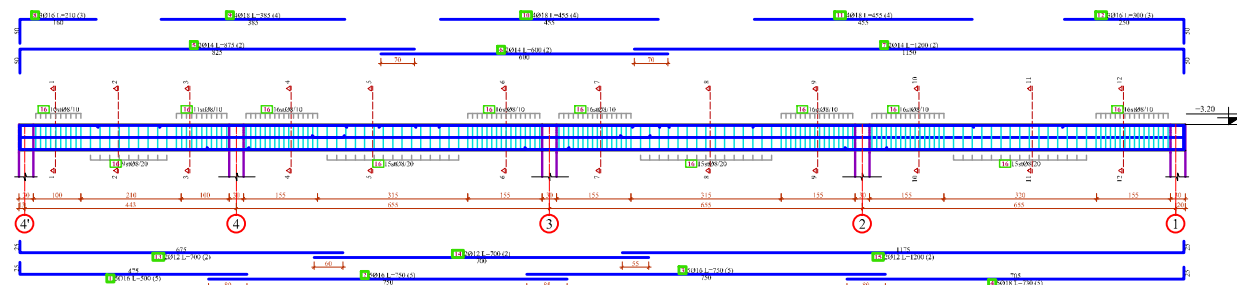

TRAU NE AKSIN "I", KUOTA +3.00

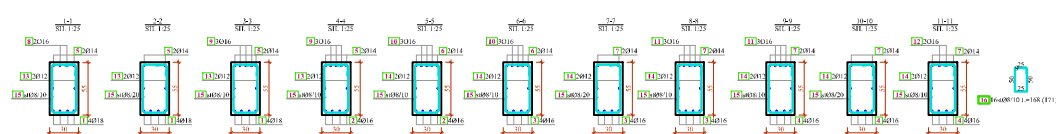
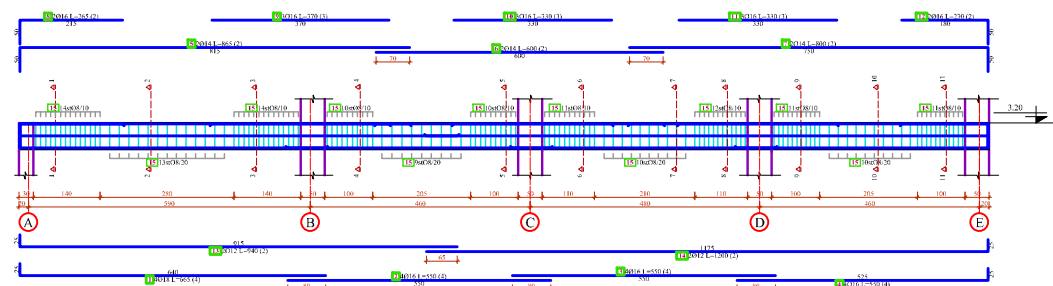

Numri	Forma dhe gjatësia (cm)	D	h	h ₁	h ₂	h ₃
1	[Diagram]	16	3.00	2	21.00	
2	[Diagram]	16	3.00	4	17.00	
3	[Diagram]	16	3.00	4	17.00	
4	[Diagram]	16	3.00	4	17.00	
5	[Diagram]	16	3.00	2	17.00	
6	[Diagram]	16	3.00	2	17.00	
7	[Diagram]	16	3.00	2	17.00	
8	[Diagram]	16	3.00	3	13.00	
9	[Diagram]	16	3.00	4	17.00	
10	[Diagram]	16	3.00	4	17.00	
11	[Diagram]	16	3.00	4	17.00	
12	[Diagram]	16	3.00	2	17.00	
13	[Diagram]	16	3.00	2	17.00	
14	[Diagram]	16	3.00	2	17.00	
15	[Diagram]	8	1.00	17	24.70	

h	h ₁	h ₂	h ₃
8	281.11	0.4	11.79
12	32.00	0.05	4.14
16	33.00	1.00	6.00
16	115.11	1.00	19.99
16	88.11	2.00	11.00
gjitë			490.24

Numri	Forma dhe gjatësia (cm)	D	h	h ₁	h ₂	h ₃
1	[Diagram]	16	4.00	4	24.00	
2	[Diagram]	16	4.00	4	21.00	
3	[Diagram]	16	4.00	4	21.00	
4	[Diagram]	16	4.00	4	21.00	
5	[Diagram]	16	4.00	2	17.00	
6	[Diagram]	16	4.00	2	17.00	
7	[Diagram]	16	4.00	2	17.00	
8	[Diagram]	16	4.00	3	13.00	
9	[Diagram]	16	4.00	4	17.00	
10	[Diagram]	16	4.00	4	17.00	
11	[Diagram]	16	4.00	4	17.00	
12	[Diagram]	16	4.00	2	17.00	
13	[Diagram]	16	4.00	2	17.00	
14	[Diagram]	16	4.00	2	17.00	
15	[Diagram]	8	1.00	17	23.00	

h	h ₁	h ₂	h ₃
8	286.11	0.4	12.79
12	42.00	0.05	4.19
16	48.00	1.00	6.72
16	106.11	1.00	17.12
16	76.11	2.00	12.00
gjitë			492.13

OBJEKTI :
Rikonstrukcion Shkolla 9-Vjeçare
Koms dhe Sistemi i
Ngrohjes, NJ.A. Koms, Bashkia Mat

Vendndodhja e projektit :
NJ.A KOMS, BASHKIA MAT

Grupi teknik i projektimit:



Adresa : Rruga "KONGRESI I LUSHNYES", Tirane
tel: 068 20 90 392; e-mail: eraldgshp@yahoo.com

"ERALD-G" shpk

- Drejtes Projekti :** Ing. Gezim Islami
- Arkitekt** Ing. Elton Çarçani
- Inxhinier elektrik** Ing. Hajdar Kurti
- Inxhinier mekanik** Ing. Arben Muha
- Inxhinier hidroteknik** Ing. Ersida Verçani
- Inxhinier topograf** Ing. Kujtim Canameti
- Inxhinier ndertimi** Ing. Erindi GJOKA

Emertimi i Fletes
PROJEKTI KONSTRUKTIV
ARMIMI I TRAREVE

Faza e Projektit :	Numri i Fletes :
Projekt Zbatimi	K-06
Shkalla : 1 : 100	Data : 2019

TRAU NE AKSIN "3"/"4", KUOTA +3.00
SH 1 : 50



TABELA 1: SPECIFIKIMET E ARMATURS

Numri	Forma dhe gjatësi (mm)	l ₁ (mm)	l ₂ (mm)	n (n ₁ /n ₂)	l ₃ (mm)
1		18	7.10	10	71.00
2		14	7.25	4	29.00
3		16	2.45	6	15.90
4		16	2.85	6	17.10
5		12	6.85	4	27.40
6		8	1.40	82	117.70

TABELA PËRMBLEDHËSE

l ₁ (mm)	l ₂ (mm)	l ₃ (mm)	l ₄ (mm)	l ₅ (mm)
8	137.70	6.40		86.50
12	27.40	0.95		23.75
14	29.00	1.25		16.85
16	33.00	1.42		31.88
18	71.00	2.00		145.55
KËMBË				117.40

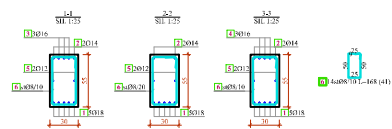
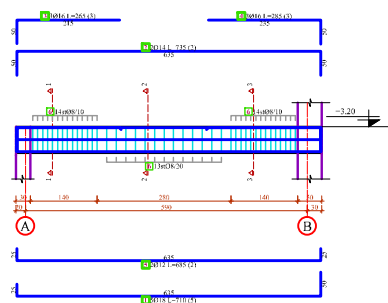
TRAU NE AKSIN "5", KUOTA +3.00/+6.50
TRAU NE AKSIN "1", KUOTA +6.50
SH 1 : 50



TABELA 1: SPECIFIKIMET E ARMATURS

Numri	Forma dhe gjatësi (mm)	l ₁ (mm)	l ₂ (mm)	n (n ₁ /n ₂)	l ₃ (mm)
1		16	6.00	12	72.00
2		16	10.00	12	120.00
3		14	5.00	6	45.00
4		14	6.00	6	48.00
5		16	2.30	4	13.80
6		16	3.30	6	25.70
7		16	3.30	6	25.70
8		16	2.30	4	13.80
9		12	12.00	4	72.00
10		12	3.45	4	26.70
11		8	1.40	200	483.80

TABELA PËRMBLEDHËSE

l ₁ (mm)	l ₂ (mm)	l ₃ (mm)	l ₄ (mm)	l ₅ (mm)
8	483.80	0.40		197.00
12	27.40	0.95		23.75
14	66.00	1.25		126.10
16	270.00	1.42		412.30
KËMBË				853.80

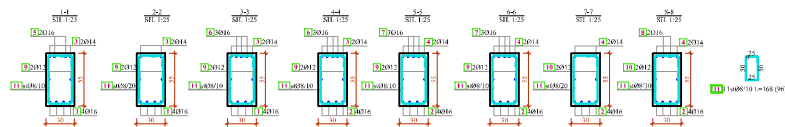
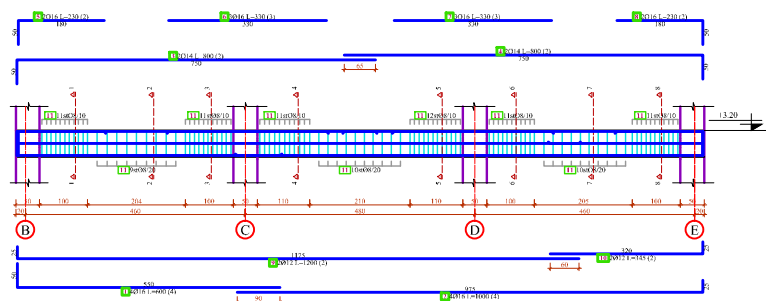
OBJEKTI :
Rikonstruksion Shkolla 9-Vjeçare
Kosi dhe Sistemi i
Ngrohjes, NJ.A. Kosi, Bashkia Mat

Vendndodhja e projektit :
NJ.A KOSI, BASHKIA MAT

Grupi teknik i projektimit:



Adresa : Rruga "KONGRESI I LUSHNYES", Tirane
tel: 068 20 90 392; e-mail: eraldgshpk@yahoo.com

"ERALD-G" shpk

- Drejtues Projekti :** Ing. Gezim Islami
- Arkitekt** Ing. Elton Çarçani
- Inxhinier elektrik** Ing. Hajdar Kurti
- Inxhinier mekanik** Ing. Arben Muha
- Inxhinier hidroteknik** Ing. Ersida Verçani
- Inxhinier topograf** Ing. Kujtim Canameti
- Inxhinier ndertimi** Ing. Erindi GJOKA

Emertimi i Fletes

PROJEKTI KONSTRUKTIV
ARMIMI I TRAREVE

Faza e Projektit : Numri i Fletes :
Projekt Zbatimi **K-07**
Shkalla : 1 : 100 **Data : 2019**

ARMIMI I SOLETES
SH 1 : 100
KUOTA +3,20;- PALESTRA
(ZGARA POSHTE)

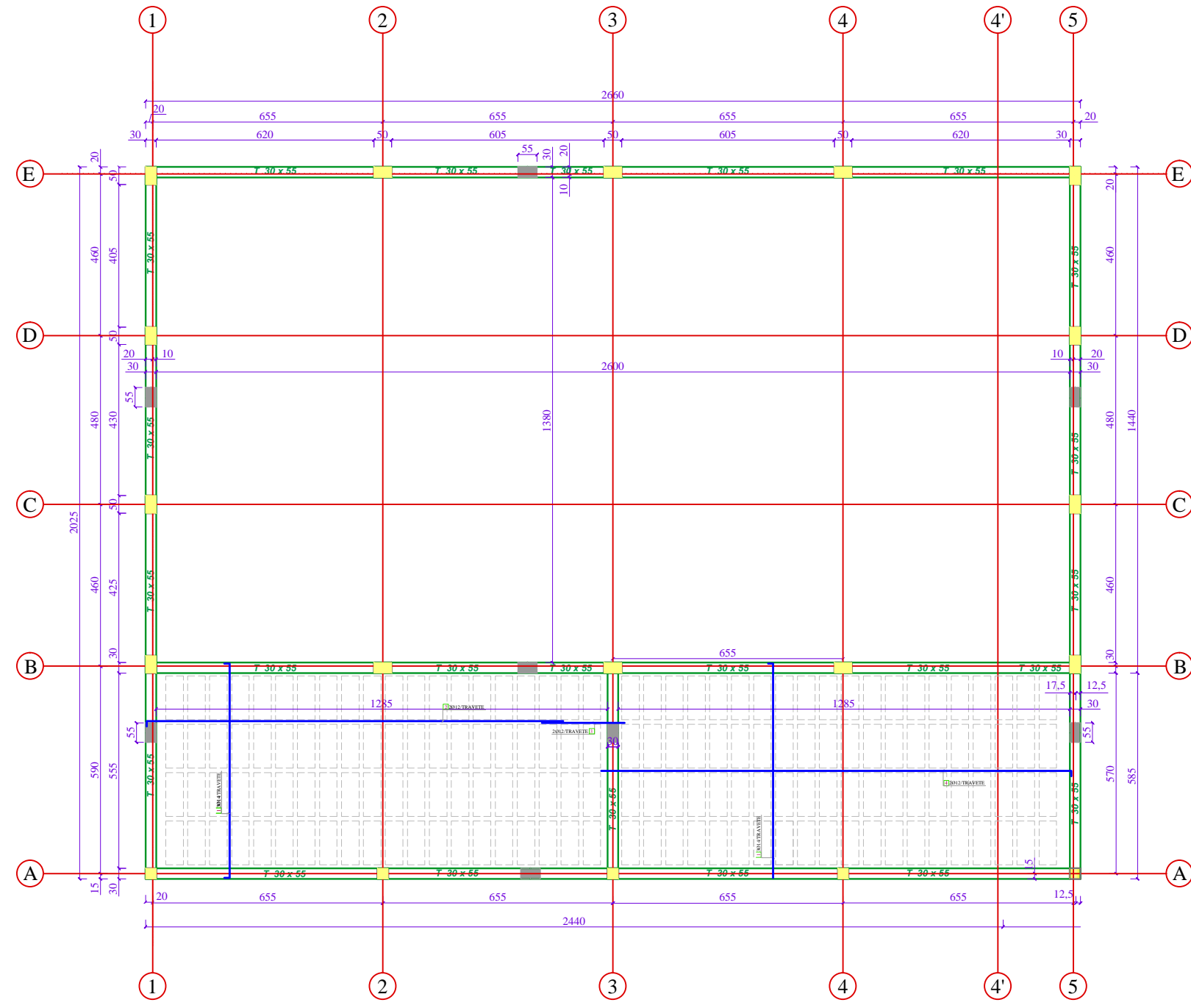

SHENIME:

1. Nderkati do realizohet me solete te lehtësuar me mbushje me polisterol. Spesori i soletes do jete 25x5=30cm.
2. Ne faqen e poshtme te soletave me traveta (ana e polisterolit) vendoset rrjeta teli/ plastike suvatimi me qellim qe suvaja te lidhet sa me mire me polisterolin. Rrjeta e telit vendoset ne kallop para lidhjes se hekurit. Duhet paratrysh qe ne pjesen e trareve nuk vendoset rrjeta teli suvatimi. Rrjeta e teli/plastike, pas betonimit duhet te kontrollohet fiksimi i saj, ne menyre qe te sigurohet qendruesmeria e suvatimit. Ne secilin rast do mblahen procesverbalet perkatese mes kontraktorit dhe supervisorit te objektit.
3. Ne soleten me traveta te piketohen dhe te lihen puset e shkarkimit para betonimit te saj (shiko pozicionet e vrimave te puseve teknike).
4. Do perdoret Beton M-300, Hekur S-500b ose ekuivalent.
5. Polisteroli qe do perdoret do jete me vete te mira zjarr-duruese.
6. Zonat e vrimave te puseve teknike do te armoen nepermjet travetave me stafe te dendesuar dhe armature gjatesore shitese ne menyre qe te rritet shtangesia e soletes ne afersi te tyre.

TABELA E SPECIFIKIMIT TE ARMATURES					
Shenje	Forma dhe gjatësia (cm)	Ø (mm)	l _e (m)	n [copje]	W [kg]
PALESTRA ZG. POSHTE (1 copje)					
1		14	6.39	114	728.46
2		12	12.00	10	120.00
3		12	2.35	10	23.50
4		12	11.55	10	115.50

TABELA PERMBLEDHËSE			
Ø (mm)	l _m (m)	Pesha rrethi RAI (kg/m)	Pesha (kg)
12	299.00	0.92	238.28
14	728.46	1.25	910.575
TOTALE			1148.303

OBJEKTI :
Rikonstrukcion Shkolla 9-Vjeçare
Komsi dhe Sistemi i
Ngrohjes, NJ.A. Komsi, Bashkia Mat

Vendndodhja e projektit :
NJ.A KOMSI, BASHKIA MAT

Grupi teknik i projektimit:



Adresa : Rruga "KONGRESI I LUSHNYES", Tirane
 tel: 068 20 90 392; e-mail: eraldgshpk@yahoo.com

"ERALD-G" shpk

- Drejtnes Projekti :** Ing. Gezim Islami
Arkitekt Ing. Elton Çarçani
Inxhinier elektrik Ing. Hajdar Kurti
Inxhinier mekanik Ing. Arben Muha
Inxhinier hidroteknik Ing. Ersida Verçani
Inxhinier topograf Ing. Kujtim Canameti
Inxhinier ndertimi Ing. Erindi GJOKA

Emertimi i Fletes

PROJEKTI KONSTRUKTIV
 ARMIMI I SOLETES(ZGARA E POSHTME)
 KUOTA +3.20

Faza e Projektit :	Numri i Fletes :
Projekt Zbatimi	K- 11
Shkalla : 1 : 100	Data : 2019

ARMIMI I SOLETES
SH 1 : 100
KUOTA +3,20;- PALESTRA
(ZGARA SIPERME)

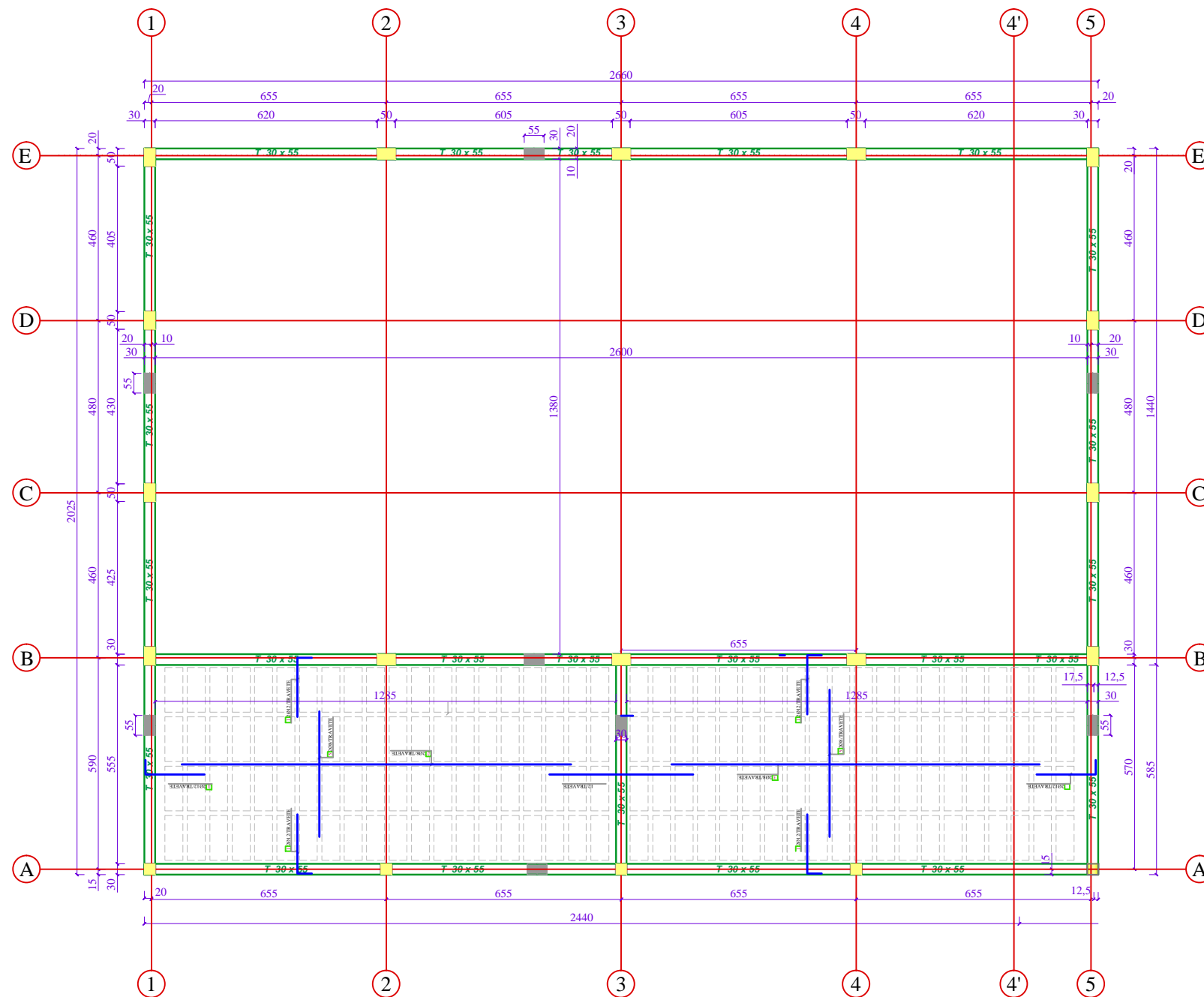

SHENIME:

- Nderkati do realizohet me solete te lehtësuar me mbushje me polisterol. Spesori i soletes do jete 25+5-30cm.
- Ne faqen e poshtme te soletave me traveta (ana e polisterolit) vendoset rrjeta teli/ plastike suvatimi me qellim qe savaja te lidhet sa me mire me polisterolin. Rrjeta e teli vendoset ne kallop para lidhjes se hekurit. Duhet parur parasysh qe ne pjesen e traveve nuk vendoset rrjeta teli suvatimi. Rrjeta e teli/plastike, pas betonimit duhet te kontrollohet fiksimi i saj, ne menyre qe te sigurohet qendrueslmeria e suvatimit. Ne secilin rast do mbahen procesverbalet perkatese mes kontraktori dhe supervisorit te objektit.
- Ne soleten me traveta te paktohen dhe te liben puset e shkarkimit para betonimit te saj (shiko pozicionet e vrimave te puseve teknike).
- Do perdoret Beton M-300, Hekur S-500s ose ekuivalent.
- Polisteroli qe do perdoret do jete me vesi te mira zjar-durasese.
- Zonat e vrimave te puseve teknike do te armoen nepermjet travetave me stafe te dendesuar dhe armature gjatesore shitese ne menyre qe te rritet shtangesia e soletes ne afersi te tyre.

TABELA E SPECIFIKIMIT TE ARMATURES					
Shenja	Forma dhe gjatësia	Ø	lg	n	lgn
PALESTRA ZG.SIPER (1 copë)					
1		12	2.05	172	352.60
2		8	10.85	10	108.50
3		8	8.65	10	86.50
4		12	4.00	10	40.00
5		8	4.10	76	311.60

TABELA PERMBLEDHSE				
Ø	lgn	Perika njesi	Perika	
(mm)	(m)	(kg/m)	RA1	(kg)
8	506.60	0.41		207.706
12	392.60	0.92		361.192
TOTALE:				568.898

OBJEKTI :
Rikonstrukcion Shkolla 9-Vjeçare
Komsi dhe Sistemi i
Ngrohjes, NJ.A. Komsi, Bashkia Mat

Vendndodhja e projektit :
NJ.A KOMSI, BASHKIA MAT

Grupi teknik i projektimit:



Adresa : Rruga "KONGRESI I LUSHNYES", Tirane
 tel: 068 20 90 392; e-mail: eraldgshpk@yahoo.com

"ERALD-G" shpk

- Drejtues Projekti :** Ing. Gezim Islami
- Arkitekt** Ing. Elton Çarçani
- Inxhinier elektrik** Ing. Hajdar Kurti
- Inxhinier mekanik** Ing. Arben Muha
- Inxhinier hidroteknik** Ing. Ersida Verçani
- Inxhinier topograf** Ing. Kujtim Canameti
- Inxhinier ndertimi** Ing. Erindi GJOKA

Emertimi i Fletes

PROJEKTI KONSTRUKTIV
 ARMIMI I SOLETES(ZGARA E SIPERME)
 KUOTA +3.20

Faza e Projektit :	Numri i Fletes :
Projekt Zbatimi	K - 12
Shkalla : 1 : 100	Data : 2019

PLANI I STRUKTURAVE

SH 1 : 100

KUOTA +3,20;- PALESTRA

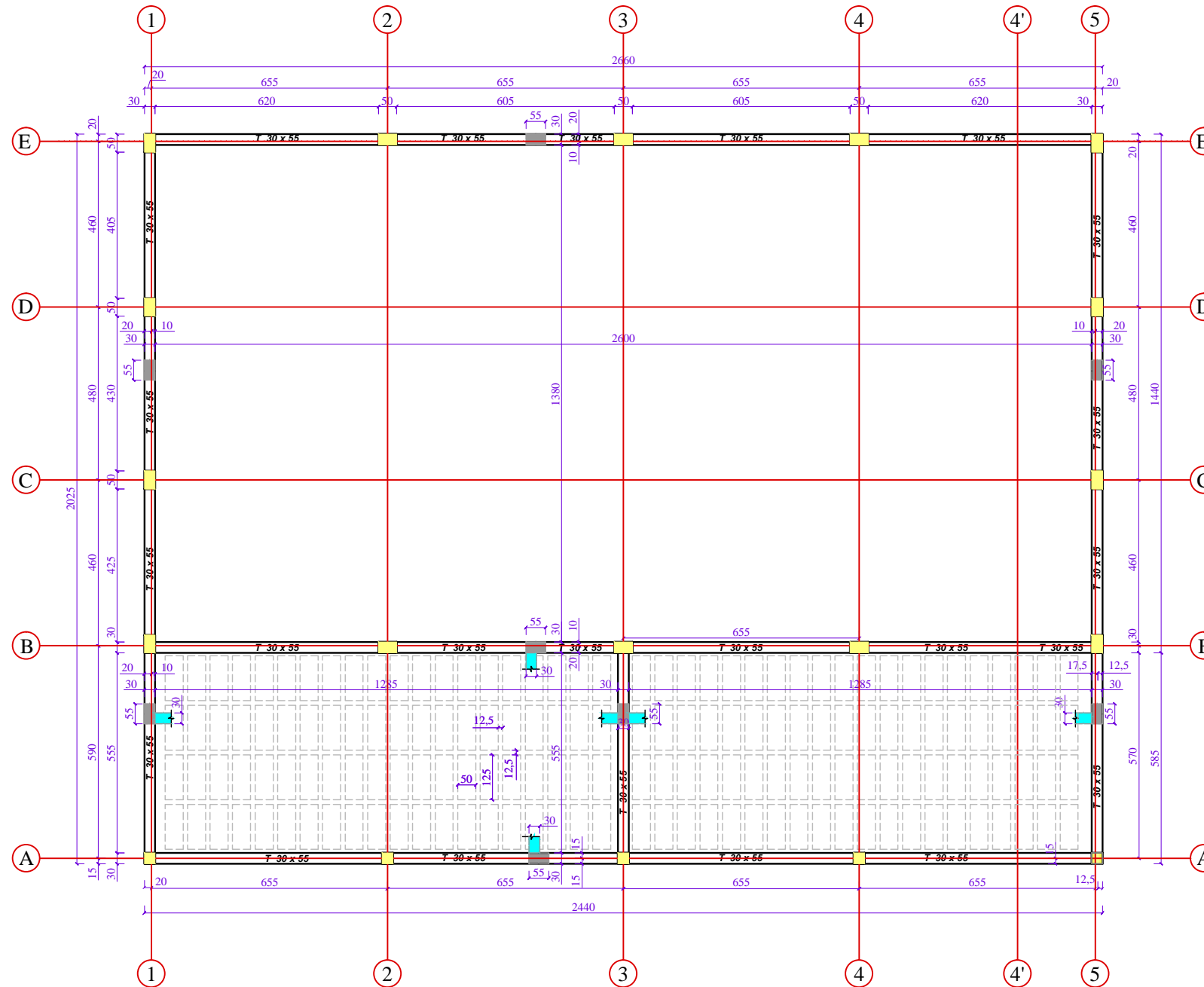

SHENIME:

1. Nderkati do realizohet me solete te lehtesuar me mbushje me polisterol. Spesori i soletes do jete 25+5=30cm.
2. Ne faqen e poshtme te soletave me traveta (ana e polisterolit) vendoset rrjete teli/ plastike suvatimi me qellim qe suvaja te lidhet sa me mire me polisterolin. Rrjeta e telit vendoset ne kallep para lidhjes se hekurit. Duhet patur parasysh qe ne pjesen e trareve nuk vendoset rrjete teli suvatimi. Rrjeta e telit/plastike, pas betonimit duhet te kontrollohet fiksimi i saj, ne menyre qe te sigurohet qendrueshmeria e suvatimit. Ne secilin rast do mbahen procesverbalet perkatese mes kontraktorit dhe supervizorit te objektit.
3. Ne soleten me traveta te piketohen dhe te lihen puset e shkarkimit para betonimit te saj (shiko pozicionet e vrimave te puseve teknike).
4. Do perdoret Beton M-300, Hekur S-500s ose ekuivalent.
5. Polisteroli qe do perdoret do jete me veti te mira zjarr-duruese.

OBJEKTI :
Rikonstruksion Shkolla 9-Vjeçare
Komsj dhe Sistemi i
Ngrohjes, NJ.A. Komsj, Bashkia Mat

Vendndodhja e projektit :
NJ.A KOMSI, BASHKIA MAT

Grupi teknik i projektimit:



Adresa : Rruga "KONGRESI I LUSHNYES", Tirane
tel: 068 20 90 392; e-mail: eraldgshpk@yahoo.com

"ERALD-G" shpk

Drejtesu Projekti : Ing. Gezim Islami
Arkitekt Ing. Elton Çarçani
Inxhinier elektrik Ing. Hajdar Kurti
Inxhinier mekanik Ing. Arben Muha
Inxhinier hidroteknik Ing. Ersida Verçani
Inxhinier topograf Ing. Kujtim Canameti
Inxhinier ndertimi Ing. Erindi GJOKA

Emertimi i Fletes

PROJEKTI KONSTRUKTIV
PLANI I STRUKTURAVE
KUOTA +3.20

Faza e Projektit :	Numri i Fletes :
Projekt Zbatimi	K - 13
Shkalla : 1 : 100	Data : 2019

PLANI I KAPRIATAVE

SH 1 : 100

KUOTA +6.00;- PALESTRA

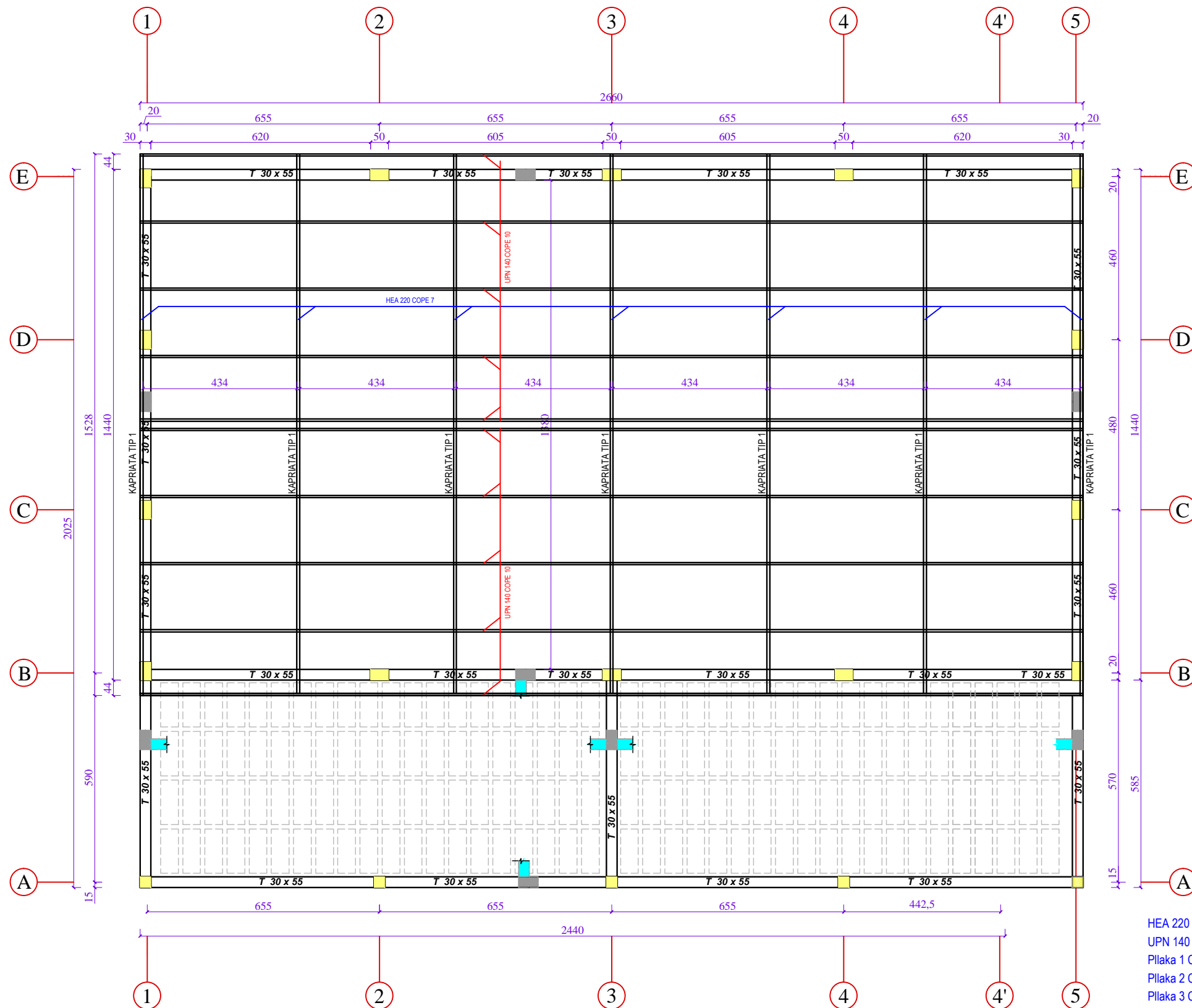

HEA 220 COPE 7 X 7.77mX2 X 50.5 kg/ml	= 5493.39 kg
UPN 140 COPE 10 X 26.6m X 16.2 kg/ml	= 4309.20 kg
Pllaka 1 COPE 14 X 19 kg/ml	= 256.00 kg
Pllaka 2 COPE 14 X 33.012 kg/ml	= 462.17 kg
Pllaka 3 COPE 14 X 1.68 kg/ml	= 23.52 kg
Pllaka 4 COPE 14 X 8.512 kg/ml	= 119.17 kg
Pllaka 5 COPE 14 X 19.34 kg/ml	= 270.76 kg
Pllaka 6 COPE 14 X 25.152 kg/ml	= 352.13 kg
SHUMA	=11.286,34 kg
Panele Sandwich	414 m2
Bulona Ø20 L=45cm	96 cope
Bulona Ø18 upe metalik	212 cope

OBJEKTI :
Rikonstrukcion Shkolla 9-Vjeçare
Komsì dhe Sistemi i
Ngrohjes, NJ.A. Komsì, Bashkia Mat

Vendndodhja e projektit :
NJ.A KOMSI, BASHKIA MAT

Grupi teknik i projektimit:



Adresa : Rruga "KONGRESI I LUSHNIES", Tirane
tel: 068 20 90 392; e-mail: eraldgshpk@yahoo.com

"ERALD-G" shpk

Drejtes Projekti :	Ing. Gezim Islami
Arkitekt	Ing. Elton Çarçani
Inxhinier elektrik	Ing. Hajdar Kurti
Inxhinier mekanik	Ing. Arben Muha
Inxhinier hidroteknik	Ing. Ersida Verçani
Inxhinier topograf	Ing. Kujtim Canameti
Inxhinier ndertimi	Ing. Erindi GJOKA

Emertimi i Fletes

PROJEKTI KONSTRUKTIV

PLANI I KAPRIATAVE
KUOTA +6.00

Faza e Projektit :	Numri i Fletes :
Projekt Zbatimi	K - 14
Shkalla : 1 : 125	Data : 2019

DETAJ I KAPRIATAVE

SH 1 : 100

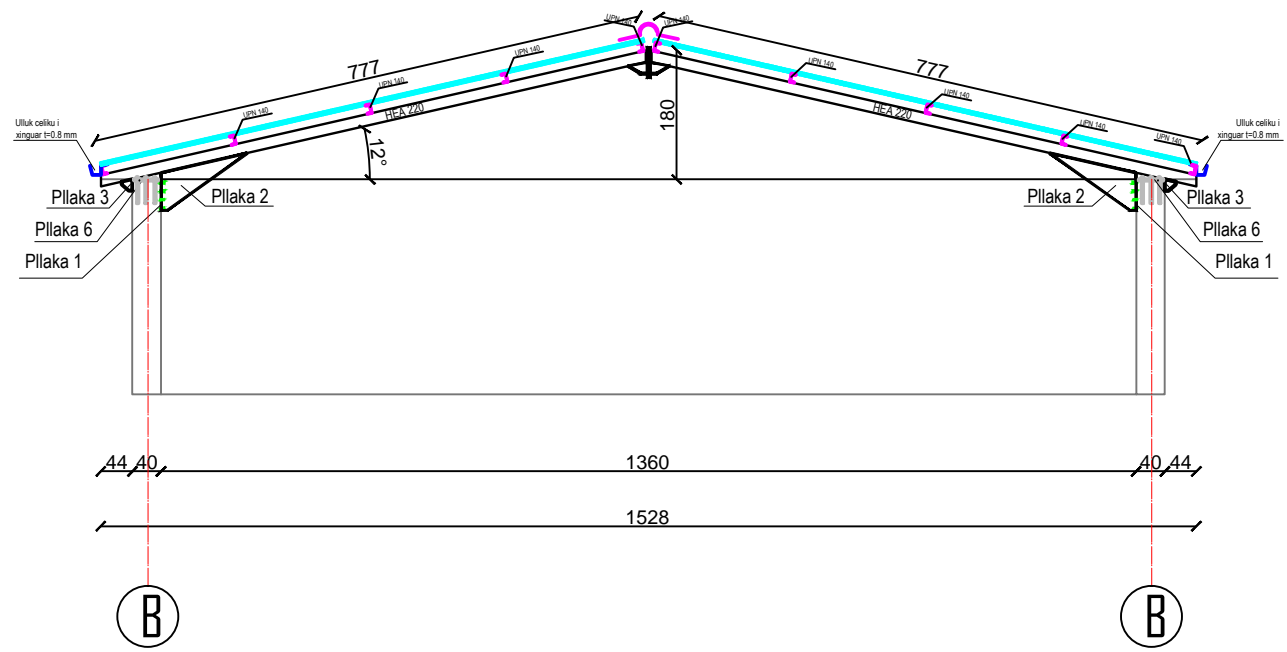

Lidhja e kolonës b/a me kapriatën

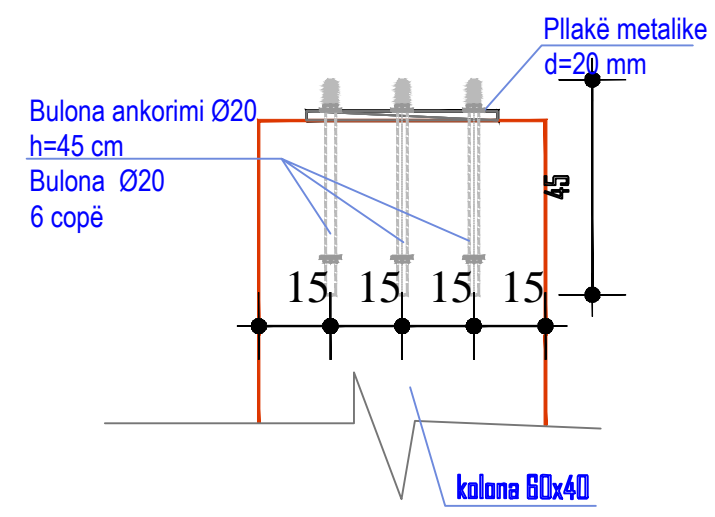

Pllakë metalike
6 d=20 mm

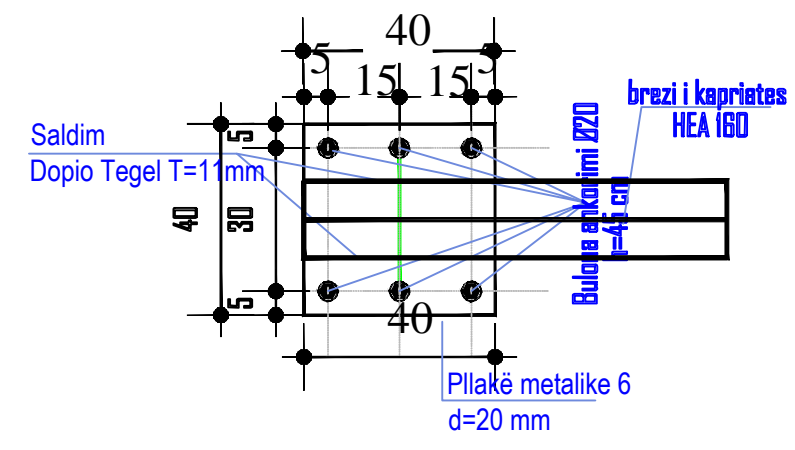

OBJEKTI :
Rikonstruktion Shkolla 9-Vjeçare
Komsu dhe Sistemi i
Ngrohjes, NJ.A. Komsu, Bashkia Mat

Vendndodhja e projektit :
NJ.A KOMSI, BASHKIA MAT

Grupi teknik i projektimit:



Adresa : Rruga "KONGRESI I LUSHNYES", Tirane
tel: 068 20 90 392; e-mail: eraldgshpk@yahoo.com

"ERALD-G" shpk

Drejtes Projekti :	Ing. Gezim Islami
Arkitekt	Ing. Elton Çarçani
Inxhinier elektrik	Ing. Hajdar Kurti
Inxhinier mekanik	Ing. Arben Muha
Inxhinier hidroteknik	Ing. Ersida Verçani
Inxhinier topograf	Ing. Kujtim Canameti
Inxhinier ndertimi	Ing. Erindi GJOKA

Emertimi i Fletes
PROJEKTI KONSTRUKTIV
DETAJ KAPRIATE METALIKE

Faza e Projektit :	Numri i Fletes :
Projekt Zbatimi	K - 15
Shkalla : 1 : 100	Data : 2019