

SISTEMIM-ASFALTIM I RRUGES QENDER-HAJMEL-NARAÇ

Porositi:

Bashkia Vau Dejes



**Projektoi
I.T.M shpk**



TIRANE 2018

SISTEMI ASFALTIM I RRUGES QENDER-HAJMEL-NARAÇ

a-Horografia

b-Gjendja Ekzistuese

c-Planimetria

d-Profilet Gjatesor

e-Profilet Terthor

f-Profilet Tip

g-Detaje Tombino



Porositi:

Bashkia Vau Dejes



**Projektoi
I.T.M shpk**



TIRANE 2017



 BASHKIA VAU DEJËS	PDROSITI Bashkia Vau Dejës	 I.T.M shpk <small>Adresa: Tiranë, Yeshu, Kllina e Simitit, Pallati Meridional 2 Email: info@itmk.com</small>		Objekti : Rikonstrukcion "Rruga Hajmel-Naraç (Lagjia Gurraxhi)"	SHKALLA 1:5000	FLETA H. 1
	Faza : Projekt Zbatim			Horografia	Tiranë 2018	Format A3

SISTEMI ASFALTIM I RRUGES QENDER-HAJMEL-NARAÇ

a-Horografia

b-Gjendja Ekzistuese

c-Planimetria

d-Profilet Gjatesor

e-Profilet Terthor

f-Profilet Tip

g-Detaje Tombino

Porositi:

Bashkia Vau Dejes



Projektoi
I.T.M shpk



TIRANE 2017

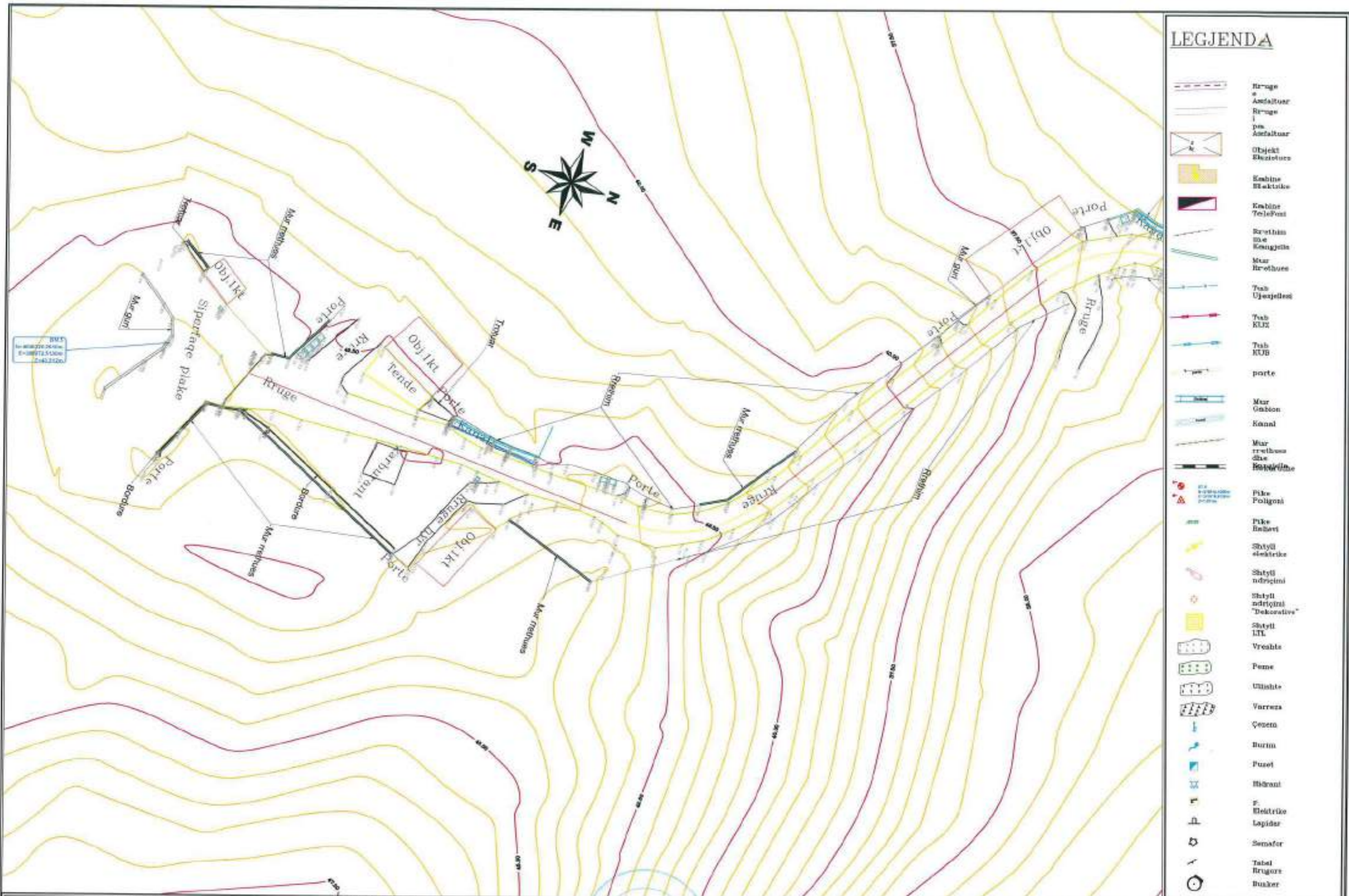

LEGJENDA

-  Rruge e Asfaltuar
-  Rruge i pa Asfaltuar
-  Objekt Ekzistues
-  Kabine Elektrike
-  Kabine Telefoni
-  Kretim dhe Kengjete
-  Mur Brëmbur
-  Tash Ujëjellat
-  Tash KUX
-  Tash KUB
-  porte
-  Mur Gëmbon
-  Kanal
-  Mur rrethues dhe betonizim
-  Pike Poligon
-  Pike Refer
-  Shtyllë elektrike
-  Shtyllë ndërcini
-  Shtyllë ndërcini "Dekorative"
-  Shtyllë LIL
-  Vreshta
-  Peme
-  Ullishte
-  Varrues
-  Çezmë
-  Burim
-  Puzet
-  Hidrant
-  F. Elektrike
-  Lapidar
- Semafor
- Tabel Rrugor
- Busker

 BASHKIA VAU DEJËS	<p style="text-align: center;">POROSITI</p> <p style="text-align: center;">Bashkia Vau Dejës</p>	 I.T.M shpk	<p style="text-align: center;">PROJEKTOI</p> <p style="text-align: center;">I.T.M shpk</p> <p style="font-size: small; text-align: center;">Adresa: Tiranë, Kukës, Elbasan e Kavajë Fjalë: Mëdha, Kolë D Email: laborator@itmspk.com</p>		<p>Objekti : Rikonstrukcion "Ruga Hajmet-Naraç (Lagjia Gurraxhi)"</p> <p>Faza : Projekt Zbatim</p>	<p>Gjendja Ekzistuese (Rilevimi Topografik)</p>	<p>SHKALLA</p> <p style="text-align: center;">1:500</p> <p>Tiranë 2018</p>	<p>FLETA</p> <p style="text-align: center;">GE_1</p> <p>Format A3</p>
---	---	--	---	---	--	---	---	--

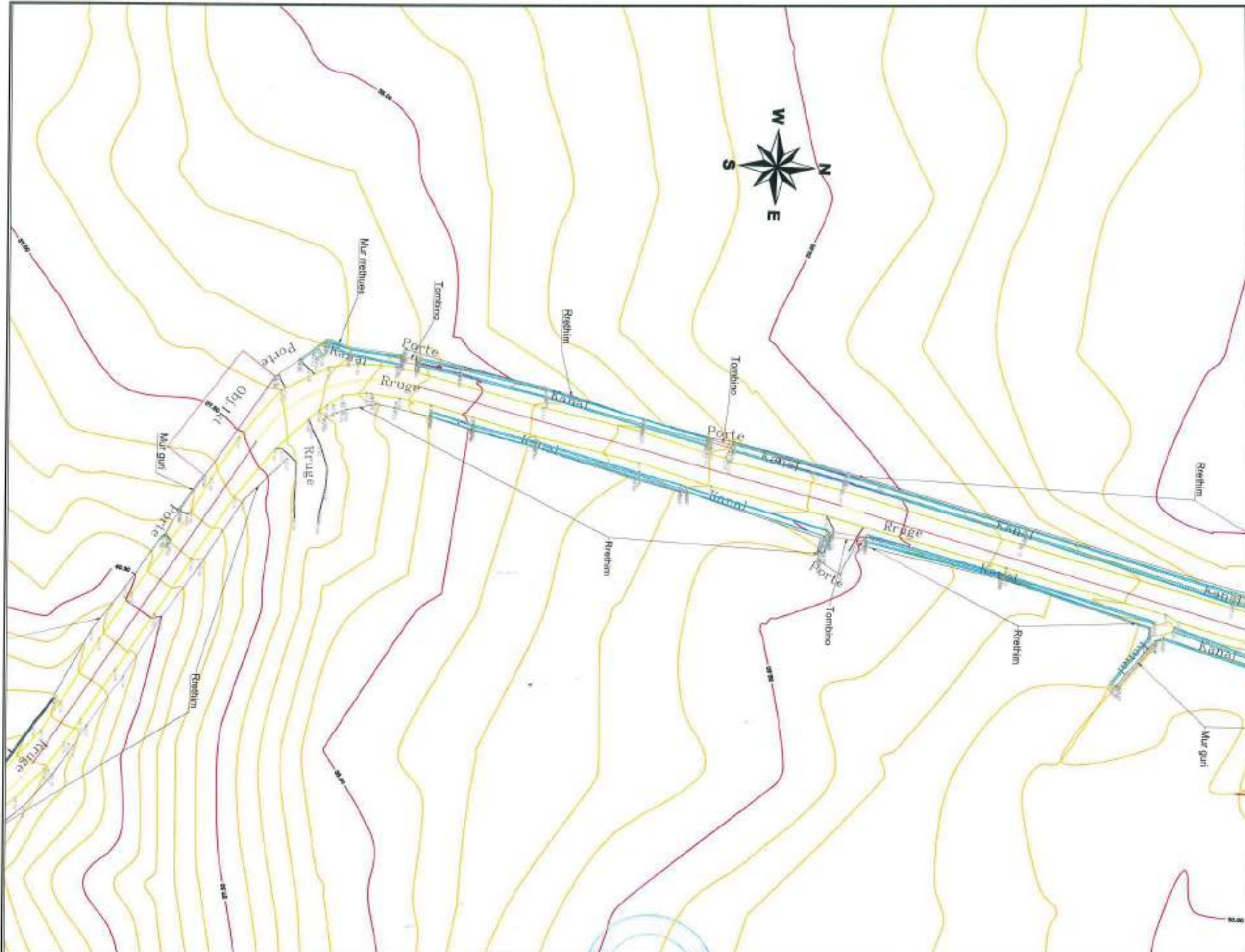

LEGJENDA

-  Rruge e betonuar
-  Rruge asfaltuar
-  Objekt
-  Kabine Elektrike
-  Kabinë Telefoni
-  Rrethim me Kanale
-  Mur Rrethues
-  Tab Uperjesh
-  Tab KUD
-  Tab KUD
-  porte
-  Mur Guri
-  Kanal
-  Mur rrethues dhe kullor
-  Pike Poligon
-  Pike Reliev
-  Shtyll elektrike
-  Shtyll ndriçimi
-  Shtyll ndriçimi "Dekorative"
-  Shtyll LTL
-  Vrehtë
-  Peme
-  Ullishtë
-  Yarrena
-  Çezm
-  Burim
-  Paset
-  Hidrant
-  P Elektrike
-  Lapidar
-  Semafor
-  Tabel Rrugore
-  Bunker

POROSITI

 Bashkia Vau Dejës

PROJEKTOI

 I.T.M shpk

Adresë: Tiranë, Sheshi "8 Mars" e Kështjës,
 P.O. Boxi 1450, 1101
 E-mail: info@itmtirane.com



Objekti : Rikonstruksion "Rruga Hajmel-Naraç (Lagjia Gurraxhi)"
 Faza : Projekt Zbatim
 Gjendja Ekzistuese
 (Rilevimi Topografik)

SHKALLA	FLETA
1:500	GE.2
Tiranë 2018	Format A3



LEGJENDA

-  Rruge
c
Asfaltuar
-  Rruge
i
pa
Asfaltuar
-  Objekt
Elevacion
-  Kabine
Elektrike
-  Kabine
TeleFoni
-  Rrathan
me
Kangjella
-  Mur
Rrathues
-  Tub
Ujeshiles
-  Tub
KUP
-  Tub
KUP
-  porte
-  Mur
Gabiton
-  Kanal
-  Mur
rrathues
dhe
Fondacion
-  Pike
Poligonit
-  Pike
Relievi
-  Shtyll
elektrike
-  Shtyll
ndriçimi
-  Shtyll
ndriçimi
"Dekorative"
-  Shtyll
LVL
-  Vrearte
-  Peme
-  Ullishte
-  Vargreso
-  Çezem
-  Burim
-  Pusët
-  P.
Elektrike
-  Lapidar
-  Semafor
- TABEL
Rrugore
- Bunker

 BASHKIA VAU DEJËS	POROSITI Bashkia Vau Dejës	 PROJEKTOI I.T.M shpk		Objekti : Rikonstrukcion "Rruga Hajmel-Naraç (Lagjia Gurraxhi)" Faza : Projekt Zbatim	Gjendja Ekzistuese (Rilievi Topografik)	SHKALLA 1:500	FLETA GE.3
						Tiranë 2018	Format A3



LEGJENDA

-  Rruge asfaltuar
-  Rruge
-  pa asfaltuar
-  Objekt Ekzistues
-  Kabine Elektrike
-  Kabine TeleFoni
-  Rrethim me Kanale
-  Mur Rrethues
-  Tub Ujorjellat
-  Tub KUP
-  Tub KUP
-  porte
-  Mur Gashon
-  Kanal
-  Mur rrethues dhe Kanale
-  Piko Poligon
-  Piko Bulevi
-  Shtyll elektrike
-  Shtyll ndriçimi
-  Shtyll ndriçimi "Dekorotive"
-  Shtyll LIT
-  Vreshte
-  Peme
-  Ullishte
-  Verreza
-  Çezem
-  Burim
-  Puset
-  Hidrant
-  P. Elektrike
-  legidar
-  Semafor
-  Tshat Rrugore
-  Banker

POROSITI

 Bashkia Vau Dejës

PROJEKTOI

 IT.M shpk
 Adresa: Tiranë, Kufthar, K/Posto e Kufthar,
 P/Posto 14000, K/Blloqe 0,
 Email: info@itmshpk.com



Objekti : Rikonstruksion "Rruga Hajmel-Naraç (Lagjia Gurraxhi)"
 Faza : Projekt Zbatim
 Gjendja Ekzistuese
 (Rilevimi Topografik)

SHKALLA	FLETA
1:500	GE_4
Tiranë 2018	Format A3



LEGJENDA

	Rruga
	Rruga asfaltuar
	Rruga pa asfaltuar
	Objekt
	Kabinë Elektrike
	Kabinë Telefoni
	Rrethim me Kanale
	Mur Rrethues
	Tub Ujësjellës
	Tub GJZ
	Tub KUB
	porte
	Mur Obion
	Kanal
	Mur rrethues dhe Kanale
	Pike Poligon
	Pike Rrethim
	Shtyll elektrike
	Shtyll ndriçimi
	Shtyll ndriçimi "dekorative"
	Shtyll I.T.L.
	Vreshtë
	Pene
	Ujësjellës
	Varrëza
	Çezmë
	Shumë
	Punët
	Hidrant
	P. Elektrike
	Lapidor
	Senafor
	Tabel
	Tragore
	Bunker

POROSITI Bashkia Vau Dejës		PROJEKTOI I.T.M shpk <small>Adresa: Tiranë, Kacivri Këshillë e Krahut, Ndërtimi 46, Kat 01 Email: laborator@itm.net</small>		Objekti : Rikonstruksion "Rruga Hajmet-Naraç (Lagjia Gurraxhi)" Faza : Projekt Zbatim		SHKALLA 1:500 Tiranë 2018	FLETA GE.5 Format A3
--------------------------------------	--	---	--	--	--	--	-----------------------------------



LEGJENDA

- Rruge me Asfaltuar
- Rruge pa Asfaltuar
- Objekt Elevation
- Kabin Elektrike
- Kabin TeleFoni
- Rrethim me Rengjella
- Mur Rrethuse
- Tub Ujmejellat
- Tub KU2
- Tub KU3
- porte
- Mur Gashit
- Kanal
- Mur rrethuse dhe Rengjella
- Piko Poligoni
- Piko Rellive
- Shtyll elektrike
- Shtyll ndriçimi
- Shtyll ndriçimi "dekorative"
- Shtyll ILL
- Vreshte
- Pene
- Ulishte
- Varruca
- Çezem
- Buzina
- Punt
- Hidrant
- P. Elektrike
- Lapidor
- Semafor
- Tabel Rrugore
- Bunker

POROSITI

 Bashkia Vau Dejës

PROJEKTOI

 I.T.M shpk
 Adresa: Tiranë, Haxhiu Kllana e Haxhiut,
 P.O. Box 140, 1101 T
 Email: info@itmad.com



Objekti : Rikonstrukcion "Rruga Hajmel-Naraç (Lagjia Gurraxhi)"
 Faza : Projekt Zbatim
 Gjendja Ekzistuese
 (Rilievi Topografik)

SHKALLA 1:500	FLETA GE.6
Tiranë 2018	Format A3

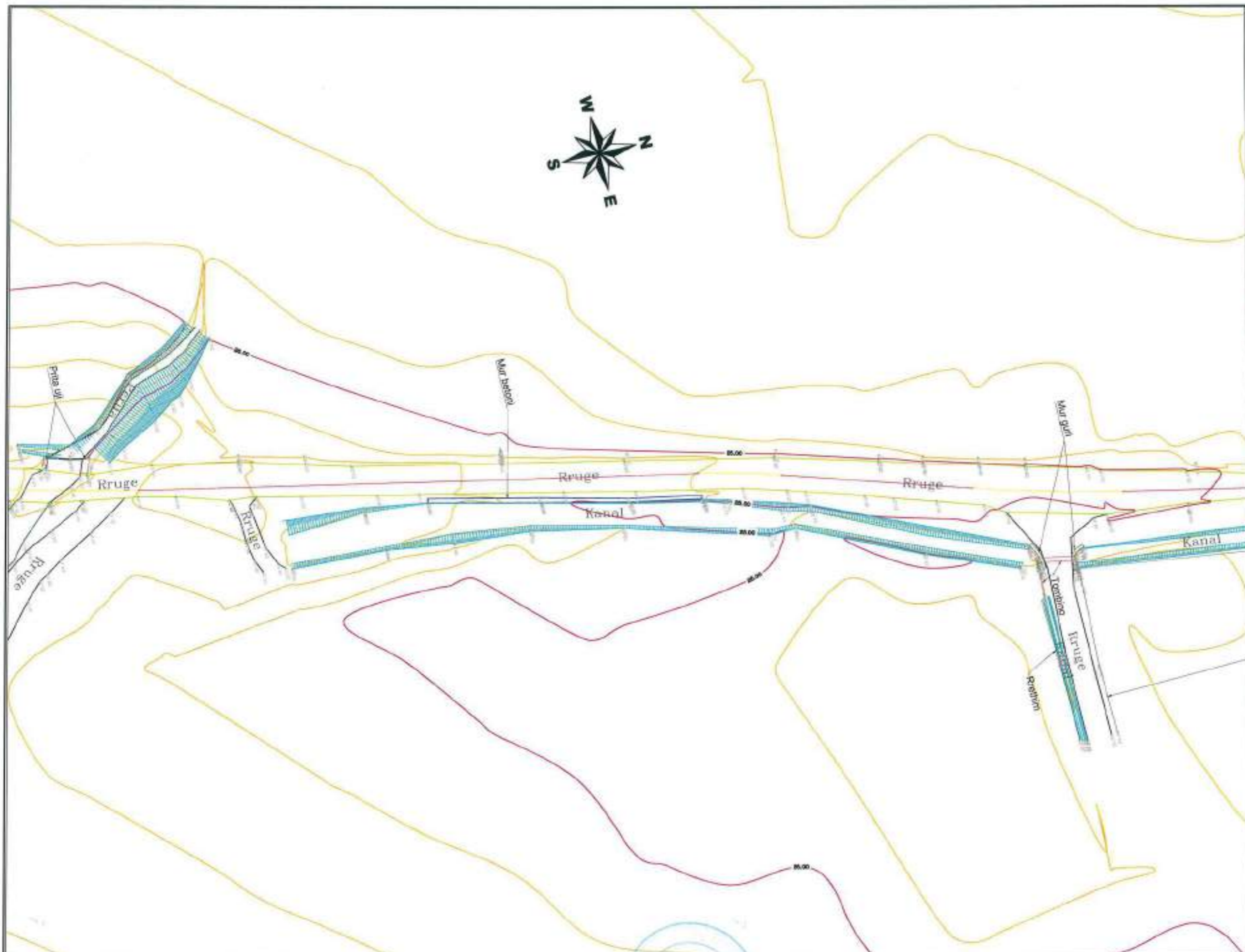

LEGJENDA

	Struge
	Aufaltor
	Rruga
	pa Aufaltor
	Objekt Ekzistues
	Kablote Elektrike
	Kablote TeleFoni
	Brerhim me Kongjella
	Mur Brerhim
	Tub Uqsjetim
	Tub KUP
	Tub KUP
	porte
	Mur Gabion
	Kanal
	Mur brerhim she Kongjella
	Pike Poligoni
	Pike Niveli
	Shtyll elektrike
	Shtyll ndriçimi
	Shtyll ndriçim "Dekorativ"
	Shtyll LIL
	Veshte
	Pene
	Ullishte
	Vezrezo
	Çezem
	Burim
	Punt
	Hidrant
	P. Elektrike
	Lapidar
	Semalor
	Tabel Rrugore
	Banker

						Objekti : Rikonstrukcion "Rruga Hajmel-Naraç (Lagjia Gurraxhi)"		SHKALLA	FLETA
Bashkia Vau Dejës		I.T.M shpk		Adresa: Tiranë, Keshar, Kibrisi e Garmos, Rruga: Mëhaxhullë 3 Email: laborator@itmshpk.com		Faza : Projekt Zbatim		1:500	GE. 7
BASHKIA VAU DEJËS						Gjendja Ekzistuese (Rilevimi Topografik)		Tiranë 2018	Format A3



LEGJENDA

-  Bridge
-  Rruge asfaltuar
-  Rruge beton
-  Objekti
-  Kablo Elektrik
-  Kablo Telefon
-  Rrëzim me Kanale
-  Mur
-  Tub Ujësjellës
-  Tub KUF
-  Tub KUF
-  porte
-  Mur Gabion
-  Kanal
-  Mur rrethor dhe Kanale
-  Pike Poligon
-  Pike Referencë
-  Shtyllë elektrike
-  Shtyllë ndriçimi
-  Shtyllë ndriçimi "Dekorative"
-  Shtyllë LEL
-  Vestibule
-  Peme
-  Ullishte
-  Verreza
-  Çenem
-  Burim
-  Fuset
-  Hidrant
-  P Elektrike
-  Lapidar
-  Semalor
-  Tabel
-  Rrugore
-  Banker

POROSITI

 Bashkia Vau Dejës

PROJEKTOI

 I.T.M shpk

Adresa: Tirane, Rruges Këlcës e Karimës,
 Poshë Mërkës, Kat D
 Email: info@itmshpk.com



Objekti : Rikonstrukcion "Rruga Hajmet-Naraç (Lagjia Gurraxhi)"
 Faza : Projekt Zbatim
 Gjendja Ekzistuese
 (Rilievimi Topografik)

SHKALLA	FLETA
1:500	GE.8
Tiranë 2018	Format A3



LEGJENDA

-  Bridge
-  Asfaltuar
-  Rruge
-  Asfaltuar
-  Objekt Ekzistues
-  Kablo Elektrike
-  Kablo Telefoni
-  Breshim me Kanale
-  Mur Breshues
-  Tub Ujnjesh
-  Tub KUF
-  Tub KUP
-  porte
-  Mur Gablon
-  Kanal
-  Mur rreshues dhe Kanale
-  Pile Poligon
-  Pile Helion
-  Shtyll elektrike
-  Shtyll ndriqim
-  Shtyll ndriqim "dekorative"
-  Shtyll ILL
-  Veshje
-  Peme
-  Ullshite
-  Verret
-  Çem
-  Burim
-  Fuset
-  Hidrant
-  P. Elektrike
-  Lagider
-  Semafor
-  Tabel Rrugore
-  Banker

POROSITI



Bashkia Vau Dejës

PROJEKTOI



I.T.M shpk

Adresa: Tiranë, Rr. Kisha, Kisha e Karanës,
Pulku Maritës, Kati 0
Email: info@itmshpk.com



Objekti : Rikonstrukcion "Rruga Hajmet-Naraç (Lagjia Gurraxhi)"

Faza : Projekt Zbatim

Gjendja Ekzistuese
(Rilevimi Topografik)

SHKALLA	FLETA
1:500	GE.9
Tiranë 2018	Format A3

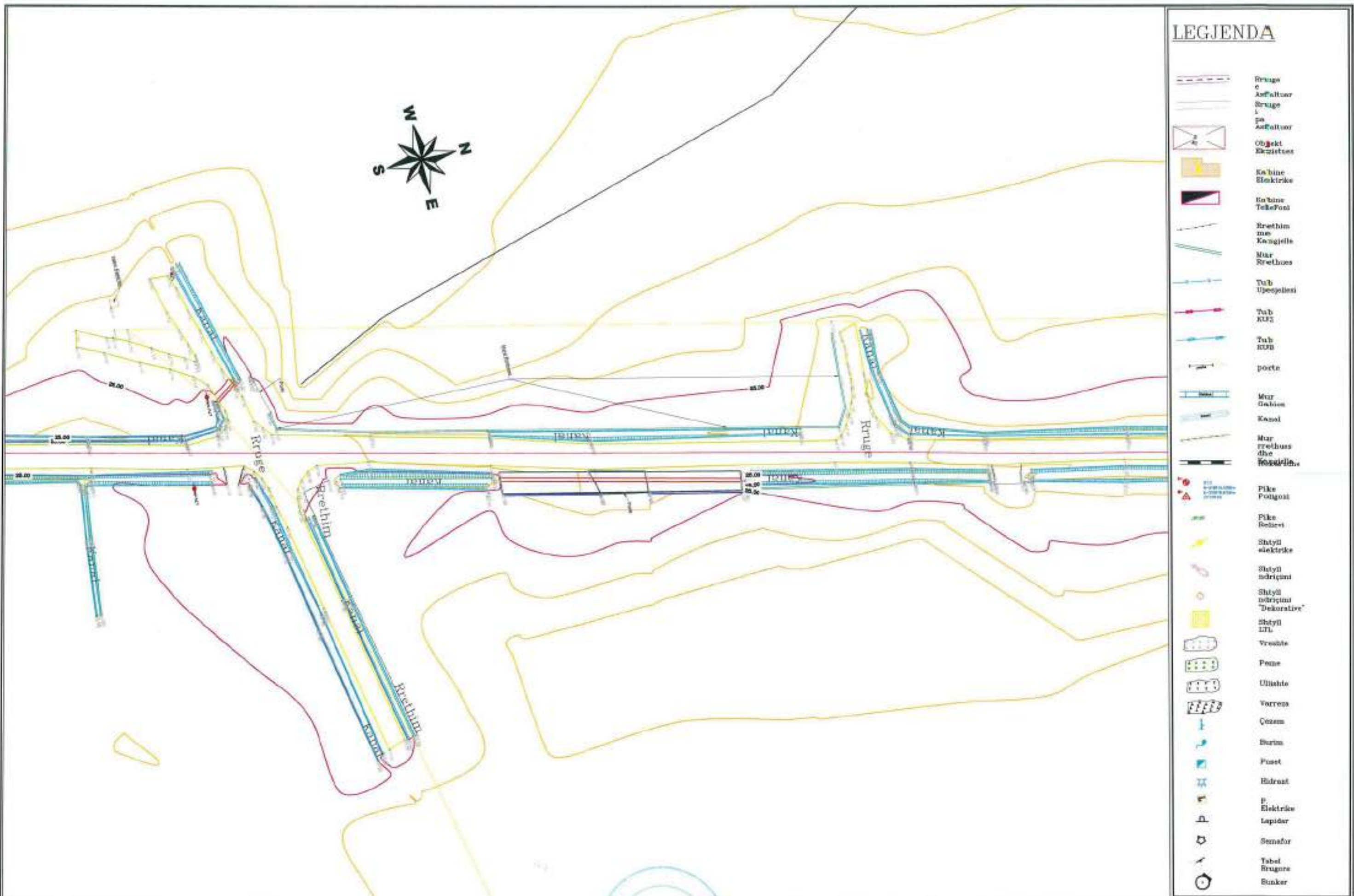

 BASHKIA VAU DEJËS		POROSITI Bashkia Vau Dejës		 PROJEKTOI I.T.M shpk				Objekti : Rikonstrukcion "Rruga Hajmel-Naraç (Lagjia Gurraxhi)"		SHKALLA 1:500	FLETA GE_10
		Adresa: Tiranë, Keshor, Vllaznia e Kurajës, Pallati i Kulturës, Kati 11 Email: laborator@itmsht.com				Faza : Projekt Zbatim		Gjendja Ekzistuese (Rilevimi Topografik)		Tiranë 2018	Format A3



LEGJENDA

-  Bruge
-  Asfaltuar
-  Rruge
-  pa Asfaltuar
-  Objekt Ekzistues
-  Kabine Elektrike
-  Kabine TeleFoni
-  Rrethim me Kungjelle
-  Muz Rrethues
-  Tub Ujorjetent
-  Tub KUZ
-  Tub KUP
-  porte
-  Mur Gabion
-  Kanal
-  Mur rrethues dhe Kungjelle
- 
-  Pike Poligoni
-  Pike Relievi
-  Shtyll elektrike
-  Shtyll ndriçim
-  Shtyll ndriçim "Dekorative"
-  Shtyll LVL
-  Vrearte
-  Fene
-  Ullshite
-  Varrzet
-  Çeneti
-  Burim
-  Puset
-  Hidraut
-  P. Elektrike
-  Lajone
-  Semafor
-  Tabel Rrugore
-  Bunker

POROSITI		PROJEKTOI			Objekti : Rikonstruksion "Ruga Hajmel-Naraç (Lagjia Gurraxhi)"		SHKALLA	FLETA
 Bashkia Vau Dejës	 I.T.M shpk	Adresa: Tiranë, Koshka Kibrit e Flamurit, Rruga Ibrahim Kalit 11, Email: laborator@itmat.com			Faza : Projekt Zbatim	Gjendja Ekzistuese (Rilevimi Topografik)	1:500	GE.11
							Tiranë 2018	Format A3



LEGJENDA

- Rruge Asfaltuar
- Rruge
- Rruge Asfaltuar
- Objekt Ekzistues
- Kablo Elektrike
- Kabina TeleFoni
- Rrethim me Kanale
- Mur Rrethues
- Tub Ujorjetim
- Tub KV2
- Tub KV3
- porte
- Mur Gabion
- Kanal
- Mur rrethues dhe Rrethim
- Pile Poligon
- Pile Niveli
- Shtyll elektrike
- Shtyll ndrejtimi
- Shtyll ndrejtues "Dekorative"
- Shtyll LTL
- Vreshte
- Peme
- Ullishte
- Verrem
- Çesem
- Burim
- Punt
- Hibrant
- P. Elektrike
- Lapidar
- Senafor
- Tumb
- Rrugore
- Bunker

 BASHKIA VAU DEJËS	POROSITI Bashkia Vau Dejës	 PROJEKTOI I.T.M shpk	 Institut Topografik i Kosovës	Objekti : Rikonstrukcion "Rruga Hajmel-Naraç (Lagjia Gurraxhi)" Faza : Projekt Zbatim	Gjendja Ekzistuese (Rilevimi Topografik)	SHKALLA 1:500 Tiranë 2018	FLETA GE.12 Format A3
------------------------------	--------------------------------------	------------------------------------	-----------------------------------	--	---	--	------------------------------------

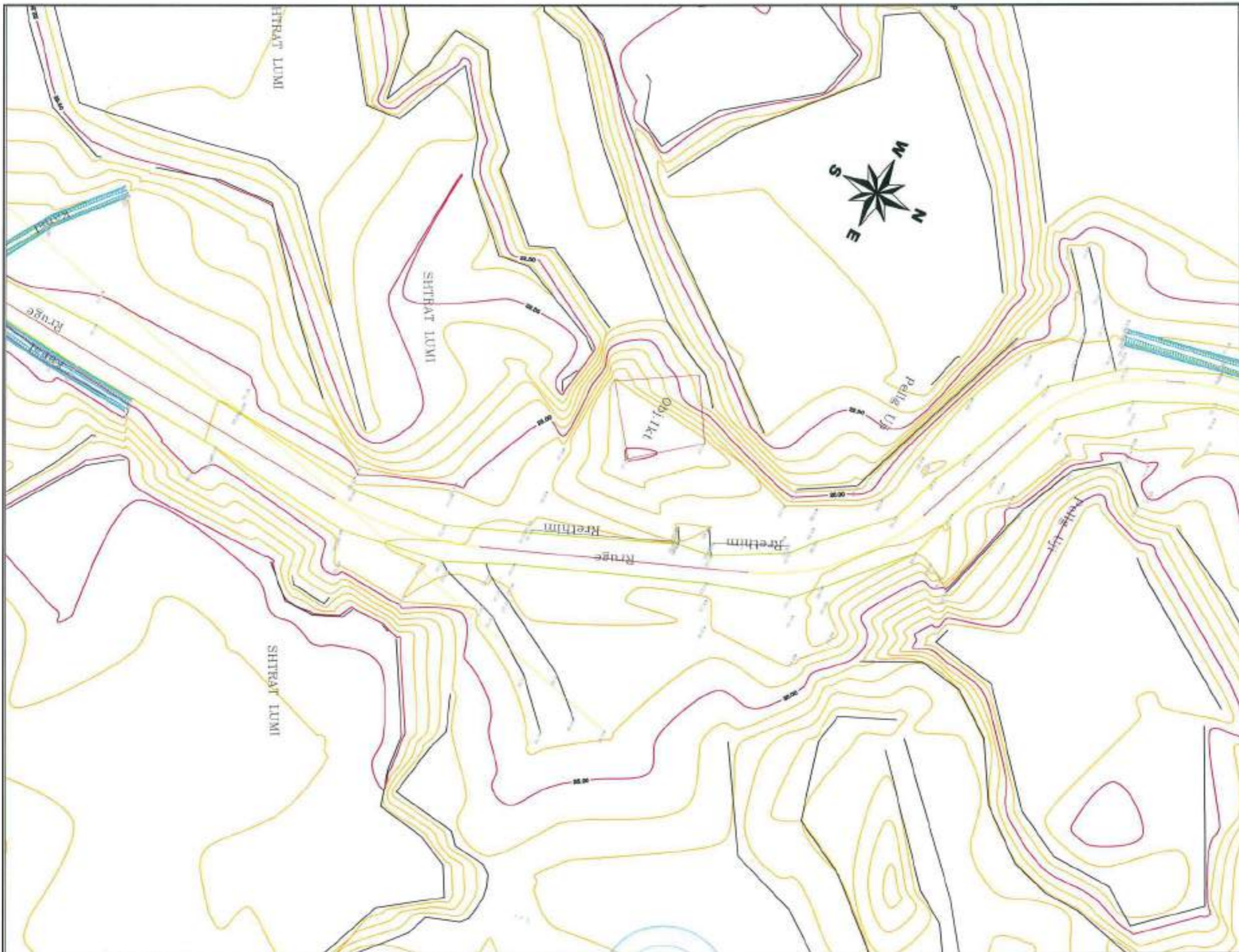

LEGJENDA

-  Rruge e Asfaltuar
-  Rruge e Asfaltuar
-  Rruge e Asfaltuar
-  Objekt Ekzistues
-  Kabinë Elektrike
-  Kabinë TeleFon
-  Rrethim me Kongojellë
-  Mur Rrethues
-  Tub Ujësjellës
-  Tub KUV
-  Tub KUB
-  porte
-  Mur Gakies
-  Kancel
-  Mur rrethues dhe Kongojellë
-  Pile Poligon
-  Pile Retivi
-  Shtyll elektrike
-  Shtyll ndriçimi
-  Shtyll ndriçimi "Dekorative"
-  Shtyll LL
-  Vreshtë
-  Peme
-  Ulëshie
-  Varrës
-  Çezm
-  Burim
-  Paset
- Hidrant
- P Elektrike
- Lapidar
- Senzor
- Tabel Rrugore
- Banker

 BASHKIA VAU DEJËS	PROJEKTOI Bashkia Vau Dejës  I.T.M shpk <small>Adresa: Tiranë, Fushë: Kibris e Kallit, P.O. Box: 11000, Tiranë</small> <small>Email: kontakt@itm.com</small>		Objekti : Rikonstrukcion "Rruga Hajmel-Naraç (Lagjia Gurraxhi)" Faza : Projekt Zbatim	Gjendja Ekzistuese (Rilevimi Topografik)	SHKALLA 1:500 Tiranë 2018	FLETA GE.13 Format A3
---	--	---	--	---	--	------------------------------------

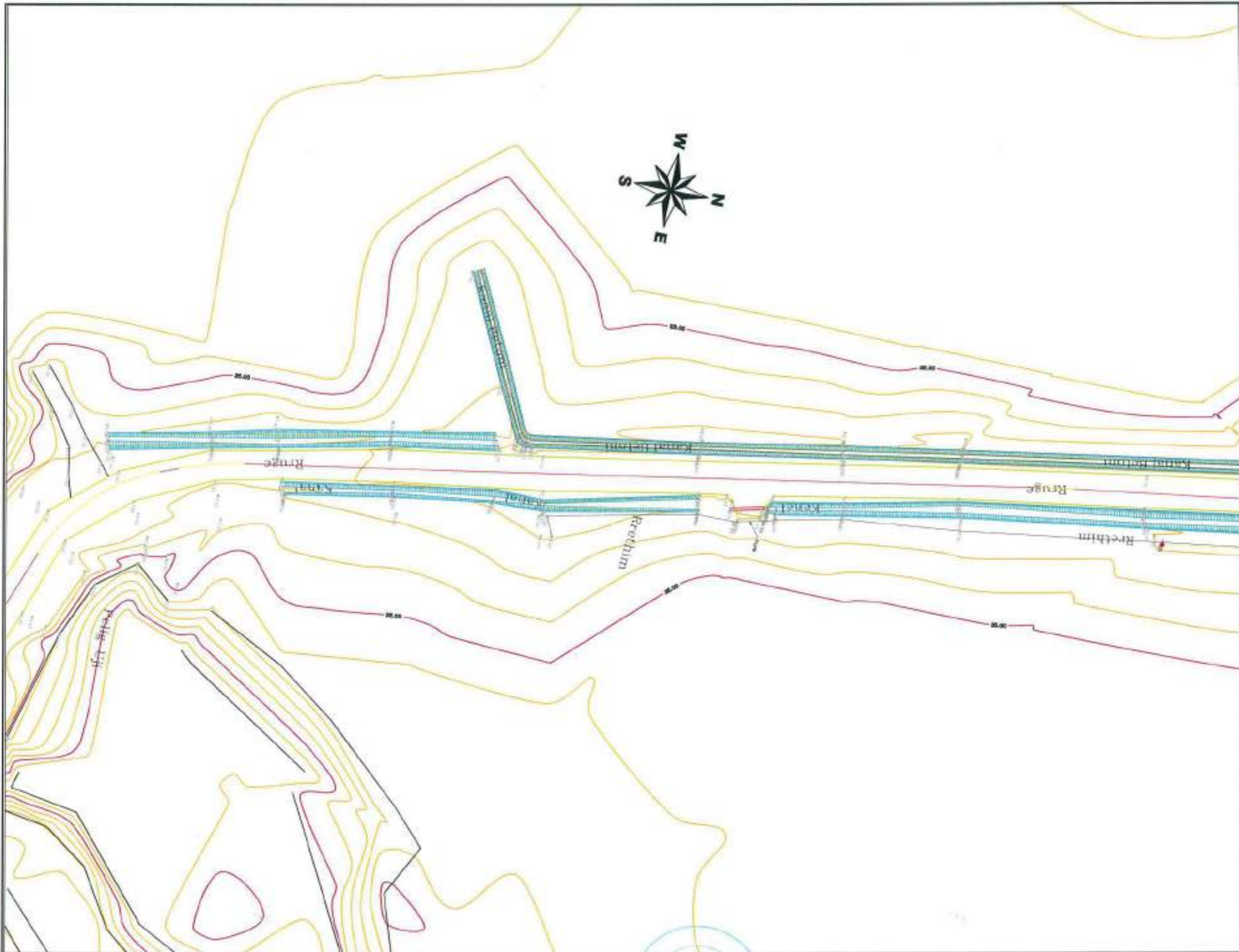

LEGJENDA

- Bruge
- Asfaltuar
- Rruge
- Rruge me Asfaltuar
- Objekt Ekzistues
- Kabinë Elektrike
- Kabinë TeleFoni
- Rrethim me Kungjela
- Mur Rrethues
- Tub Ujështet
- Tub KUZ
- Tub KUB
- porte
- Mur Gëllim
- Kanal
- Mur rrethues dhe Kungjela
- Pile Poligon
- Pile
- Pile elektrike
- Pile ndriçimi
- Pile ndriçimi "Dekorative"
- Pile LFL
- Veshje
- Fene
- Ullshje
- Varesë
- Çemë
- Burim
- Funt
- Hidrant
- P. Elektrike
- Lapidar
- Sencor
- Tubel
- Rrugore
- Banker

POROSITI



Bashkia Vau Dejës

PROJEKTOI



IT.M shpk

Adresa: Tiranë, Rr. Kesho, Kllasa e Kanos, P.O. Box 1400, Kati D
Email: laborant@itm.al



Objekti : Rikonstrukcion "Ruga Hajmel-Naraç (Lagjia Gurraxhi)"

Faza : Projekt Zbatim

Gjendja Ekzistuese
(Rilevimi Topografik)

SHKALLA	FLETA
1:500	GE.14
Tiranë 2018	Format A3



LEGJENDA

	Rruge e Asfaltuar
	Rruge
	Rruge pa Asfaltuar
	Objekt Ekzistues
	Kabine Elektrike
	Kabine TeleFoni
	Rrëshim dhe Kanalizim
	Mur Rrëshues
	Tub Ujshpëllim
	Tub KUL
	Tub KUD
	porte
	Mur Gëllim
	Kanal
	Mur rrëshues dhe Kanalizim
	Pike Poligon
	Pike Referimi
	Shtyll elektrike
	Shtyll ndërrim
	Shtyll ndërrim "Dekorative"
	Shtyll ILL
	Vreambie
	Pans
	Ullashie
	Yarrena
	Çemim
	Burim
	Pisnet
	Hidrant
	P. Elektrike
	Logotim
	Sensator
	Tobel
	Brugore
	Bunkor

<p>BASHKIA VAU DEJËS</p>	<p>PROJKTORI</p> <p>IT.M shpk</p> <p>Adresa: Tiranë, Kështj, Kllera e Kançes, Pasha Ibrahim, Kat. D Email: laborator@it.mshpk.com</p>		Objekti : Rikonstruksion "Ruga Hajmet-Naraç (Lagja Gurraxhi)"	SHKALLA	FLETA
			Faza : Projekt Zbatim	Gjendja Ekzistuese (Rilievi Topografik)	1:500
			Tiranë 2018	Format A3	

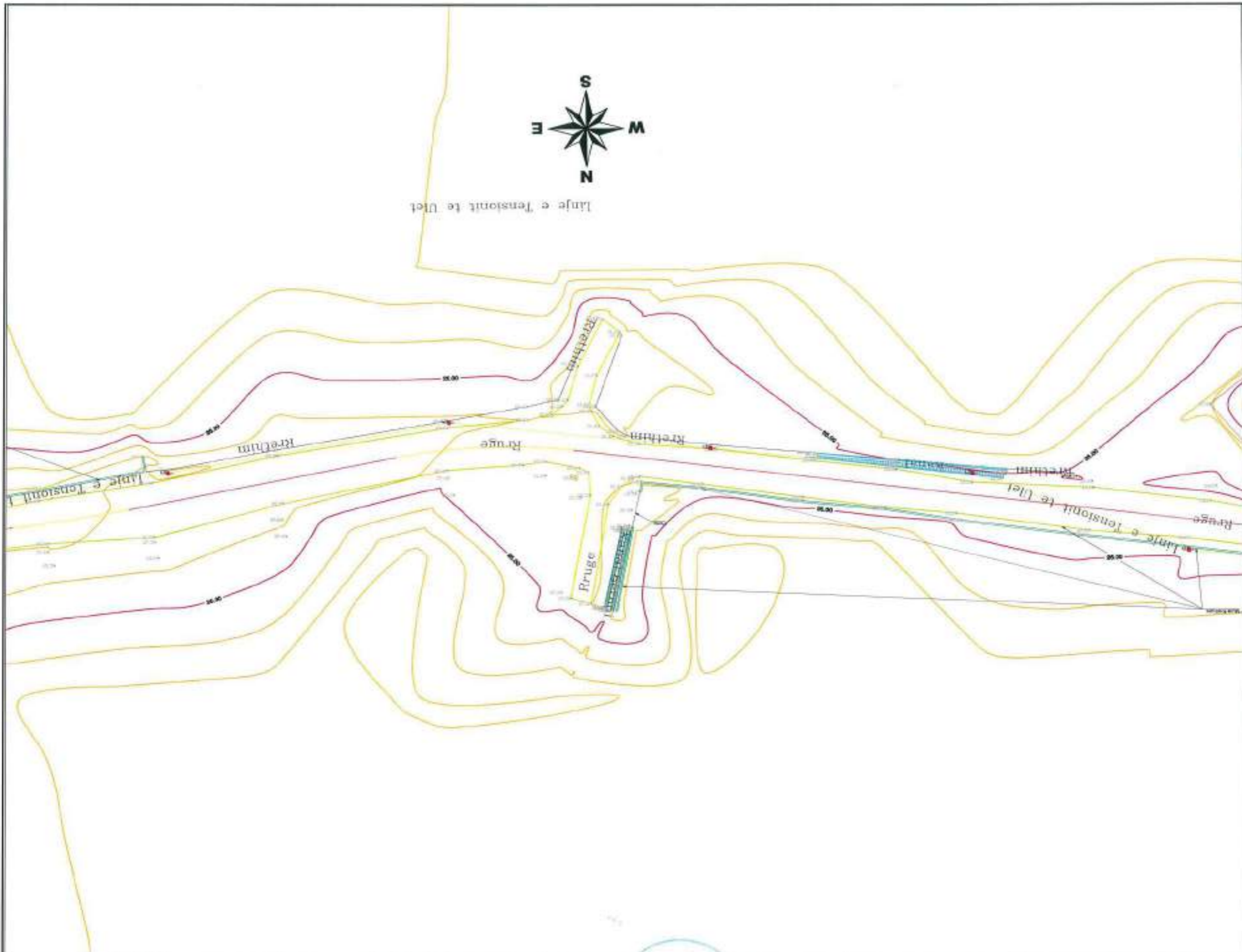

LEGJENDA

- Rruga e Asfaltuar
- Rruga
- Rruga pa Asfaltuar
- Objekt Ekzistues
- Kabine Elektrike
- Kabine TeleFon
- Rrethim me Kanjulla
- Mvar Rrethues
- Tub Uperjesht
- Tub KUF
- Tub KUB
- porte
- Mur Gashia
- Kanal
- Mur rrethues dhe Vezullit
- Pike Poligon
- Pike Releve
- Shtyll elektrike
- Shtyll ndriçimi
- Shtyll ndriçimi "Dekorative"
- Shtyll LTL
- Vrethje
- Fene
- Ullishte
- Varresa
- Çezem
- Sërim
- Pusët
- Hidraul
- p. Elektrik
- Lapidar
- Senzor
- Tshel
- Rugore
- Bunker

 BASHKIA VAU DEJËS	POROSITI Bashkia Vau Dejës	 PROJEKTOI I.T.M shpk <small>Adresa: Tiana, Rruga: Hënesë e Kallorës, Pëllazh: Vendi i Ri, Nr. 2 Email: itmshpk@itmat.com</small>	 Objekti : Rikonstruksion "Rruga Hajmel-Naraç (Lagjia Gurraxhi)" Faza : Projekt Zbatim	Gjendja Ekzistuese (Rilevimi Topografik)	SHKALLA 1:500 Tiranë 2018	FLETA GE.16 Format A3
------------------------------	--------------------------------------	---	--	---	--	------------------------------------

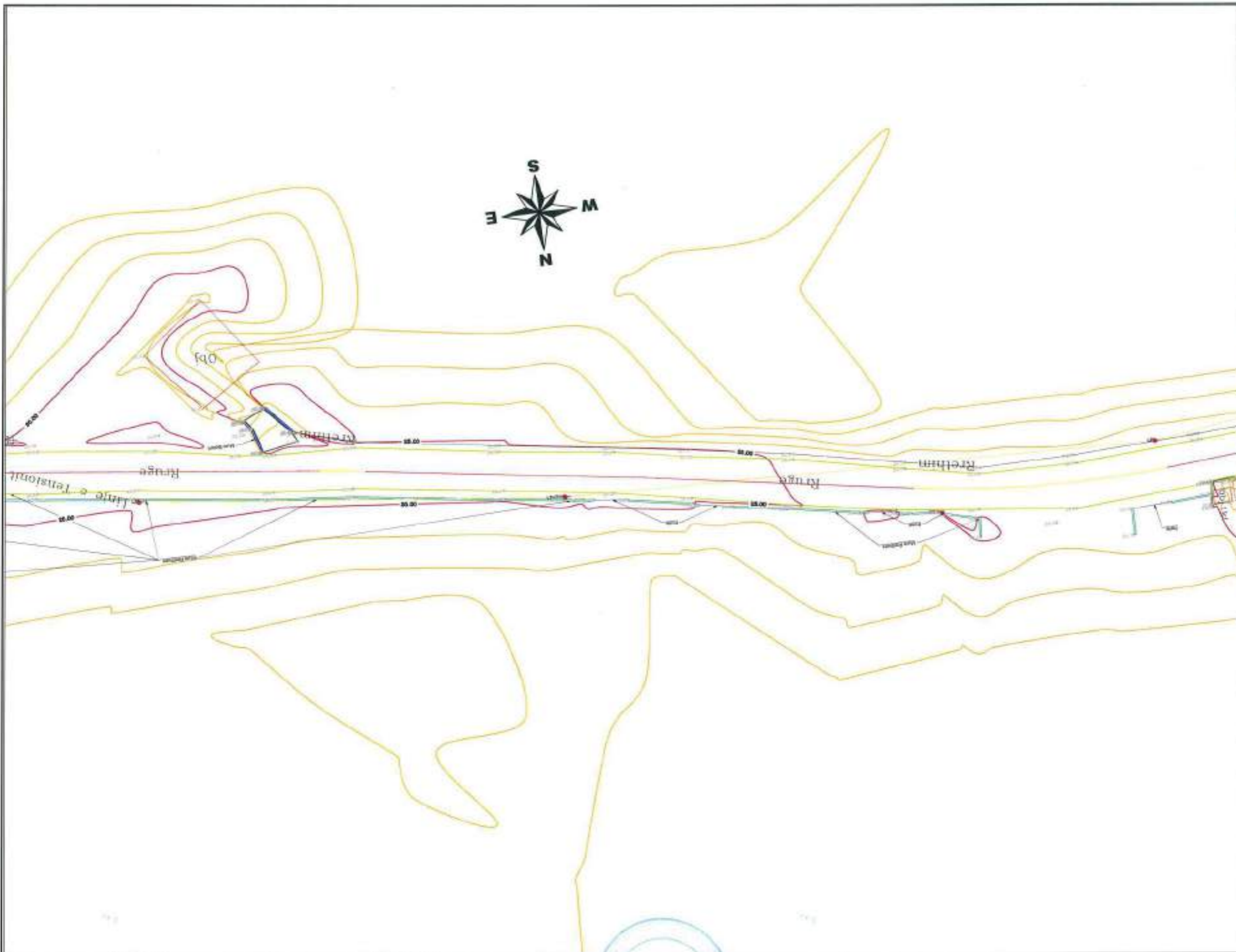

LEGJENDA

- Rruga e Asfaltuar
- Rruga pa Asfaltuar
- Objekt Ekzistues
- Kabine Elektrike
- Kabine TeleFoni
- Rrethim me Kanjele
- Mur Rrethues
- Tub Ujeshjent
- Tub KUD
- Tub KUD
- porle
- Mur Galion
- Kanal
- Mur rrethues dhe Kopsjelle
- Pike Poligon
- Pike Rrethi
- Shtyll elektrike
- Shtyll ndriçimi
- Shtyll ndriçimi "Dekorative"
- Shtyll LTL
- Vrearte
- Feme
- Ullishte
- Verretz
- Çezm
- Burim
- Pusët
- Hidrant
- p Elektrike
- Tepider
- Semdor
- Tabel Rugore
- Banker

POROSITI		PROJEKTOI			Objekti : Rikonstrukcion "Rruga Hajmel-Naraç (Lagja Gurraxhi)"		SHKALLA	FLETA
	Bashkia Vau Dejes		I.T.M shpk		Faza : Projekt Zbatim	Gjendja Ekzistuese (Rilevimi Topografik)	1:500	GE.17
						Tiranë 2018	Format A3	



LEGJENDA

- Rruge e Asfaltuar
- Rruge pa Asfaltuar
- Objekt Ekzistues
- Kabinë Elektrike
- Kabinë Telefoni
- Rrethim me Kengjillë
- Mur Rrethues
- Tub Ujjetuesi
- Tub KU2
- Tub KUH
- porta
- Mur Gërrues
- Kercel
- Mur rrethues dhe Kengjillë
- Pike Poligoji
- Pike Jellivi
- Shtyllë elektrike
- Shtyllë ndriçimi
- Shtyllë ndriçimi "Dekorative"
- Shtyllë LTI
- Vrehtë
- Peme
- Ullashë
- Varrëm
- Çesëm
- Burim
- Fuset
- Hidrant
- P. Elektrike
- Laptër
- Senzor
- Tubel Rrugore
- Bunker



POROSITI		PROJEKTOI			Objekti : Rikonstrukcion "Rruga Hajmel-Naraç (Lagjia Gurraxhi)"		SHKALLA	FLETA
 Bashkia Vau Dejës	 I.T.M shpk	Adresa: Tiranë, Kështjën e Kurumit, Pëllumbasë 01 Email: info@itm.al			Faza : Projekt Zbatim	Gjendja Ekzistuese (Rilevimi Topografik)	1:500	GE.18
							Tiranë 2018	Format A3



a-Horografia

b-Gjendja Ekzistuese

c-Planimetria

d-Profilet Gjatesor

e-Profilet Terthor

f-Profilet Tip

g-Detaje Tombino

Porositi:

Bashkia Vau Dejes



**Projektoi
I.T.M shpk**



TIRANE 2017

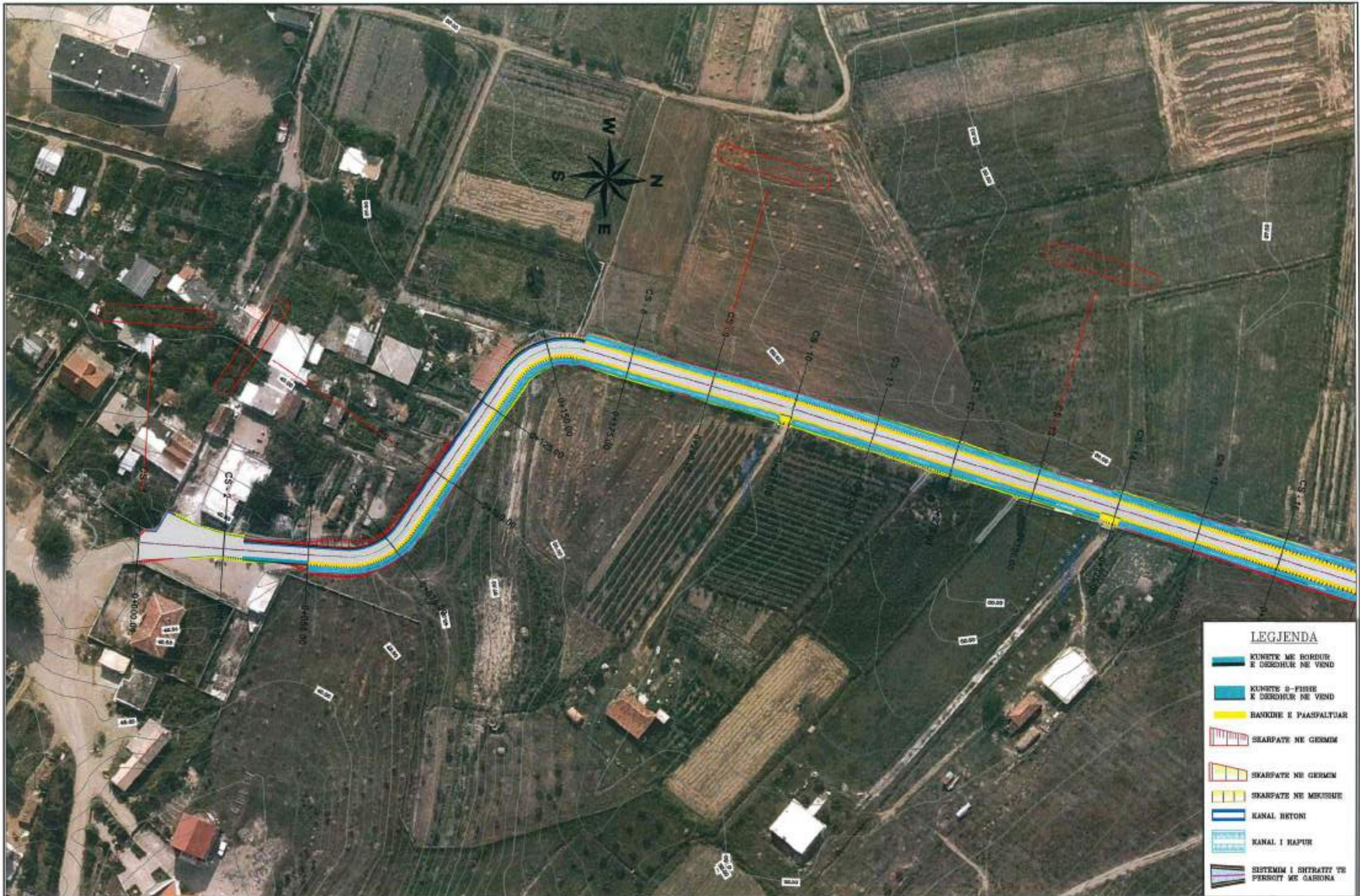

LEGJENDA

-  KUNDEK ME BORDUR E DEDDHUR NE VEND
-  KUNDEK 0-FISHE E DEDDHUR NE VEND
-  BANKINE E PAASPALTUAR
-  SHARPATE NE GERME
-  SHARPATE NE GERME
-  SHARPATE NE MESHURE
-  KANAL HETON
-  KANAL I HAPUR
-  SISTEMIM I SHTRATIT TE PERROT ME GABONA

 BASHKIA VAU DEJËS	POROSITI Bashkia Vau Dejës	 PROJEKTOI I.T.M shpk	 Institut Kombëtar i Transportit	Objekti : Rikonstruksion "Rruga Hajmel-Naraç (Lagjia Gurraxhi)" Faza : Projekt Zbatim	Planeimetria e Pergjithshme	SHKALLA 1:1000 Tiranë 2018	FLETA PL.1 Format A3
---	--------------------------------------	---	--	--	-----------------------------	---	-----------------------------------

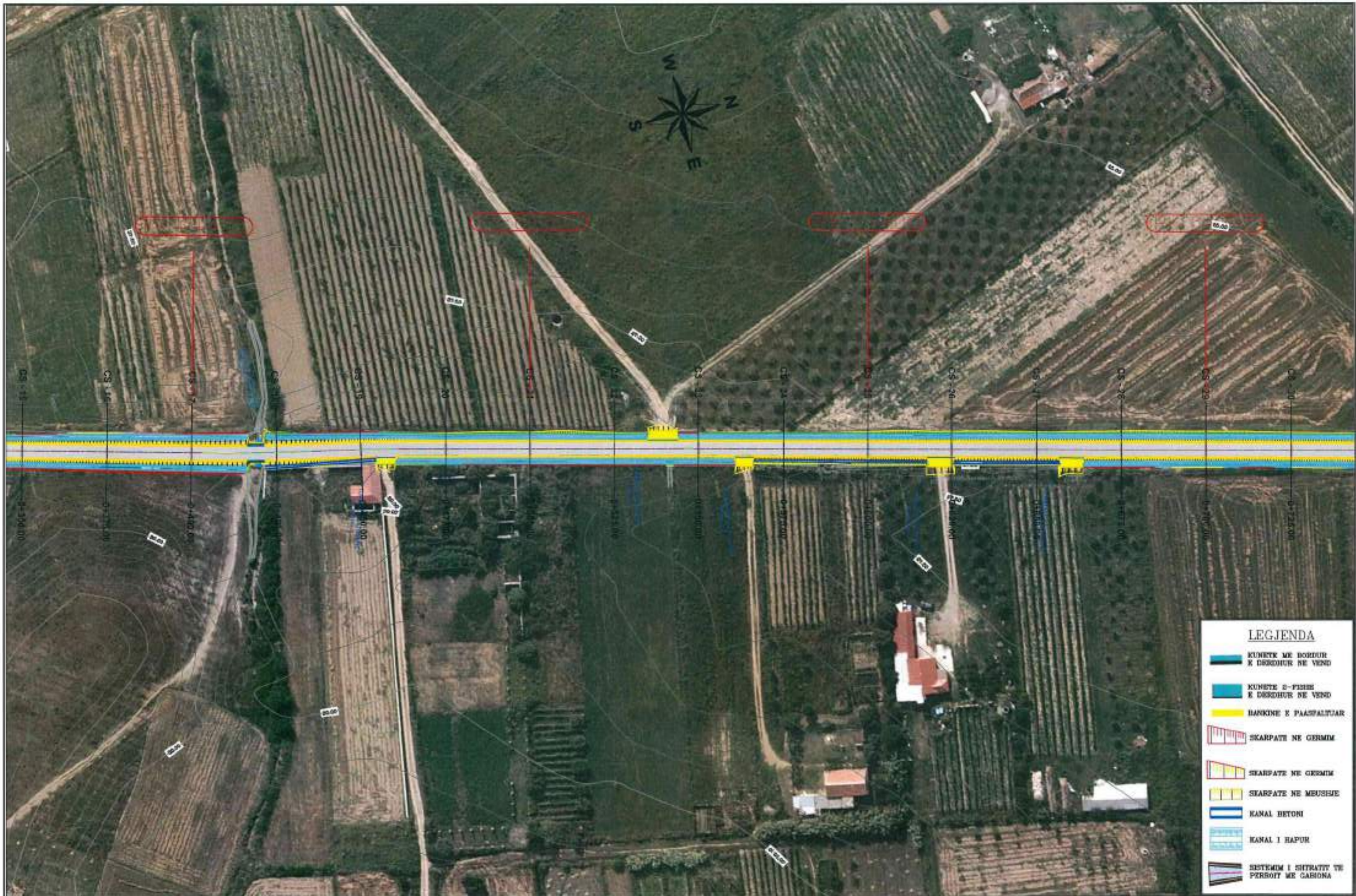

 BASHKIA VAU DEJËS		PROJEKTOI  I.T.M shpk Adresë: Tiranë, Rruga: Kibrisë e Re, Nr. 10 Pritet Meqënkasë 0 Email: telekom@itmk.com				Objekti : Rikonstruksion "Rruga Hajmel-Naraç (Lagjia Gurraxhi)" Faza : Projekt Zbatim		SHKALLA 1:1000 Tiranë 2018	FLETA PL.2 Format A3
Planeimetria e Pergjithshme									



LEGJENDA

- KUNTE ME BORDUR E DERDHUR NE VEND
- KUNTE 2-FISHE E DERDHUR NE VEND
- BANKINE E PASFALTIUAR
- SHARPATE NE GERMI
- SHARPATE NE GJEMIM
- SHARPATE NE MBUSHJE
- KANAL BETON
- KANAL I HAPUR
- SISTEMIM I SHITHATIT TE PERROIT ME GAROONA

 BASHKIA VAU DEJËS	PROJEKTOI	 I.T.M shpk <small>Adresa: Tiranë, Koshar, Kibara e Kërrensë, Follet Meribajçita 0. Email: telekom@itmail.com</small>		Objekti : Rikonstrukcion "Rruga Hajmel-Naraç (Lagjia Gurraxhi)"		SHKALLA	FLETA
	Bashkia Vau Dejës			Faza : Projekt Zbatim		Planeimetria e Pergjithshme	1:1000
						Tiranë 2018	Format A3



LEGJENDA

- KUNËTE ME BORDUR E DËRDHUR NË VEND
- KUNËTE 2-PËSHE E DËRDHUR NË VEND
- BANKIME E PAASPALTUAR
- SHARPATË NË GERMEN
- SHARPATË NË GERMEN
- SHARPATË NË MBËSHTET
- KANAL BISTONI
- KANAL I HAPUR
- SISTEME I SHTRATY TR PËRSHET NË GARDINA

 BASHKIA VAU DEJËS		PROJEKTOI  IT.M shpk <small>Adresa: Tiranë, Kishor, Rrëna e Kancris, 11060 Mirditë, K.M. 0. Email: shpeshtriku@itmshpk.com</small>				Objekti : Rikonstruksion "Rruga Hajmel-Naraç (Lagjia Gurraxhi)" Faza : Projekt Zbatim		SHKALLA 1:1000 Tiranë 2018		FLETA PL_4 Format A3	
Planeimetria e Pergjithshme											

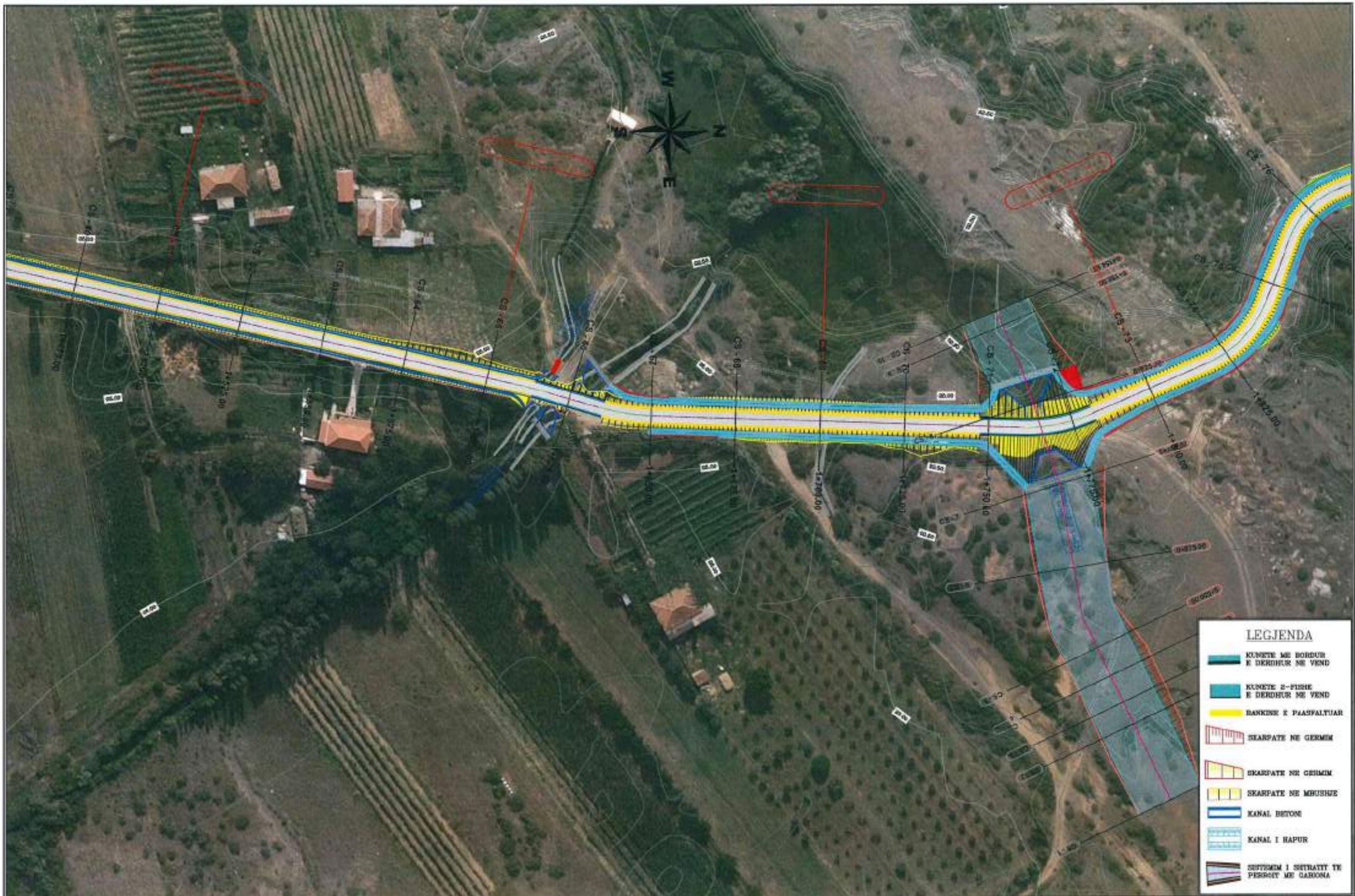

LEGJENDA

- KUNETE ME BORDUR E DERRHUR NE VEND
- KUNETE 2-FISHE E DERRHUR NE VEND
- BANKISE E PASFALTUAR
- SKARPATE NE GERMIM
- SKARPATE NE QESHIM
- SKARPATE NE MBUSHJE
- KANAL BETON
- KANAL I HAPUR
- SISTEMEM I SISTRATIT TE PERRYET ME GAROONA

						Objekti : Rikonstrukcion "Rruga Hajmel-Naraç (Lagjia Gurraxhi)"		SHKALLA 1:1000	FLETA PL.5
POROSITI Bashkia Vau Dejes		PROJEKTOI LT.M shpk <small>Adresa: Tiranë, Rr. Sh. Rishin e Ramzes, Rr. Nr. 10, Kati 11 Email: laboratorika@itmat.com</small>		Faza : Projekt Zbatim		Planeimetria e Pergjithshme		Tirane 2018	Format A3

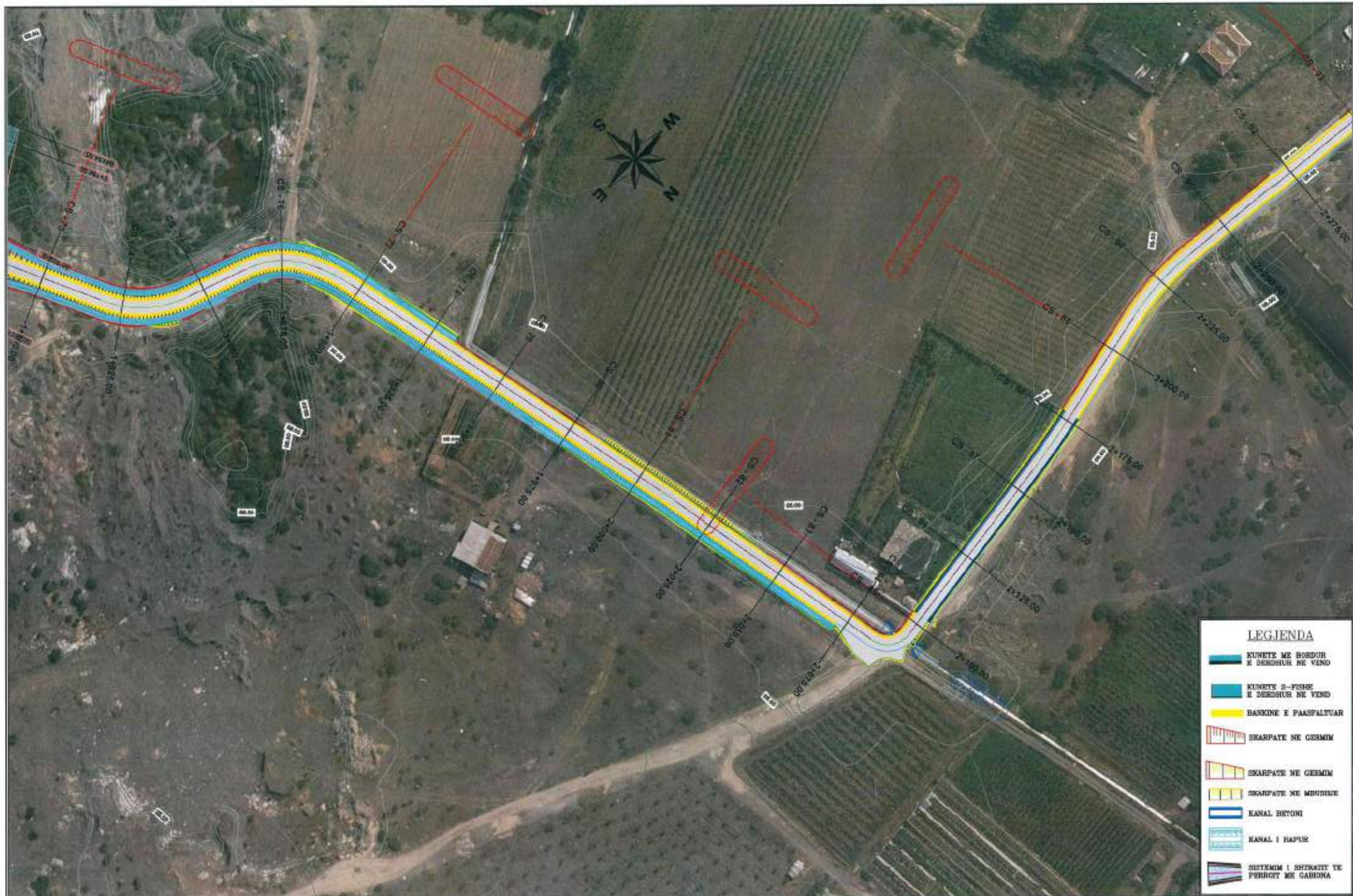

LEGIJENDA

- KIVETE ME BORDUR E DEDOSHUR NE VEND
- KIVETE 2-FISHE E DEDOSHUR NE VEND
- BASKINE E PAASPALTUAR
- SHARPATE NE GERMIM
- SHARPATE NE GERMIM
- SHARPATE NE MBUSISIE
- KANAL BETONI
- KANAL I HAPUR
- SISTEMIM I SHTRAZIT TE PERHOJT ME GAMBONA

 BASHKIA VAU DEJËS	POROSITI Bashkia Vau Dejës	 I.T.M shpk <small>Adresa: Tiranë, Kavadar, Rrëfina e Namirore, Pallati Mërkuri, Kështj Email: info@itmshtp.com</small>		Objekti : Rikonstruksion "Rruga Hajmel-Naraç (Lagjia Gurraxhi)" Faza : Projekt Zbatim	Planeimetria e Pergjithshme	SHKALLA 1:1000 Tiranë 2018	FLETA PL.6 Format A3
---	--------------------------------------	---	---	--	-----------------------------	---	-----------------------------------

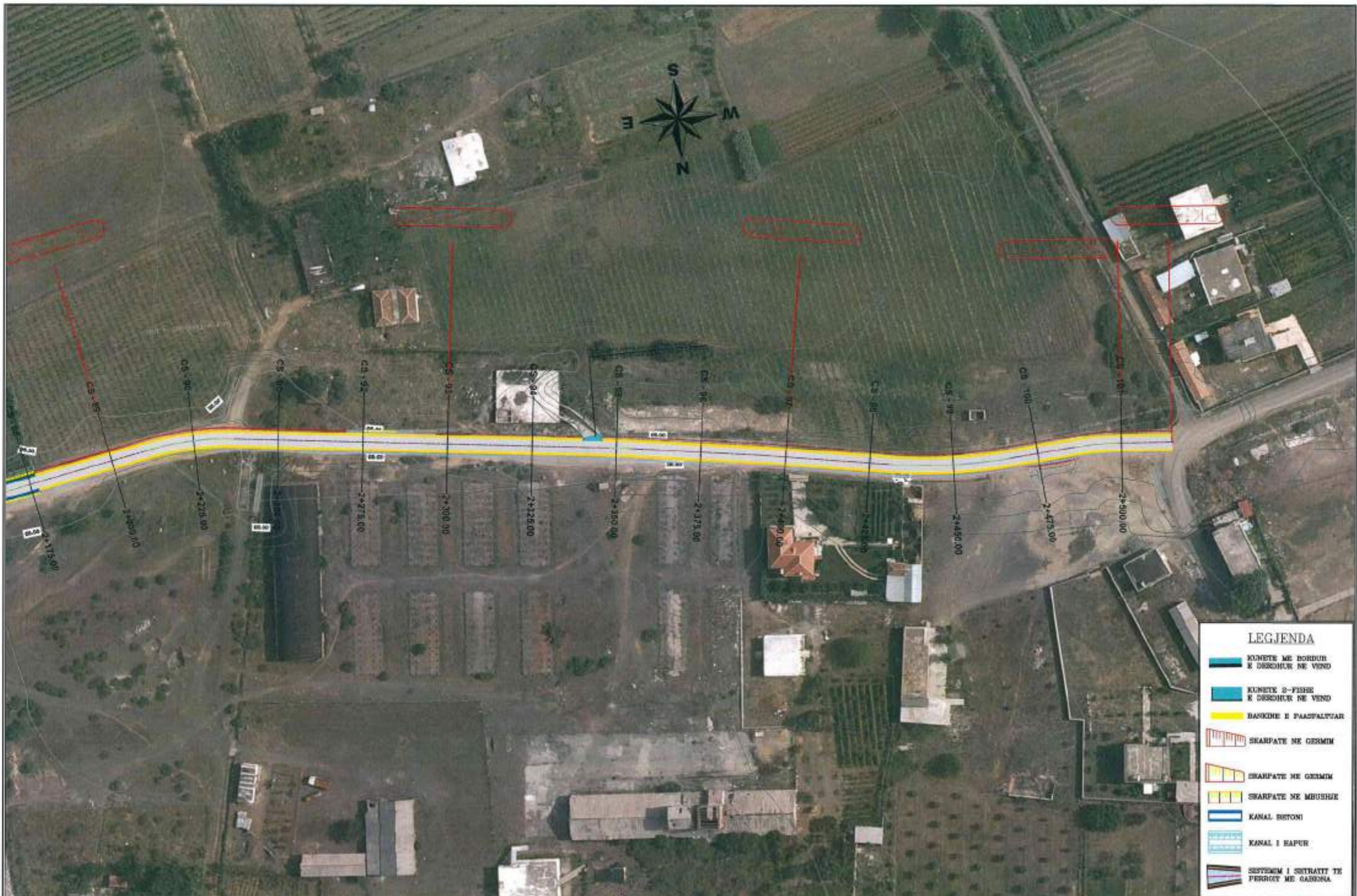

LEGJENDA

- KUNETE ME BORDUR E DREZHUAR NE VEND
- KUNETE 2-FISHE E DREZHUAR NE VEND
- BARRKINE E PAAZFALUAR
- SHARPATE ME GERMIM
- SHARPATE ME GERMIM
- SHARPATE ME MBUSHJE
- KANAL BETONI
- KANAL I HAPUR
- SISTEME I SISTRATTI TE FERROT ME GABORNA

 BASHKIA VAU DEJËS	POROSITI	 ITM shpk <small>Adresë: Tiranë, Keshor Kllasa e Kantos, P.O. Box 10000, Kufi 5 Email: laborator@itmshpk.com</small>	 <small>F.E.P. sh.p.k.</small>	Objekti : Rikonstruksion "Rruga Hajmel-Naraç (Lagjia Gurraxhi)"		SHKALLA	FLETA
	Bashkia Vau Dejës			Faza : Projekt Zbatim	Planeimetria e Pergjithshme	1:1000	PL7
				Tiranë 2018	Format A3		

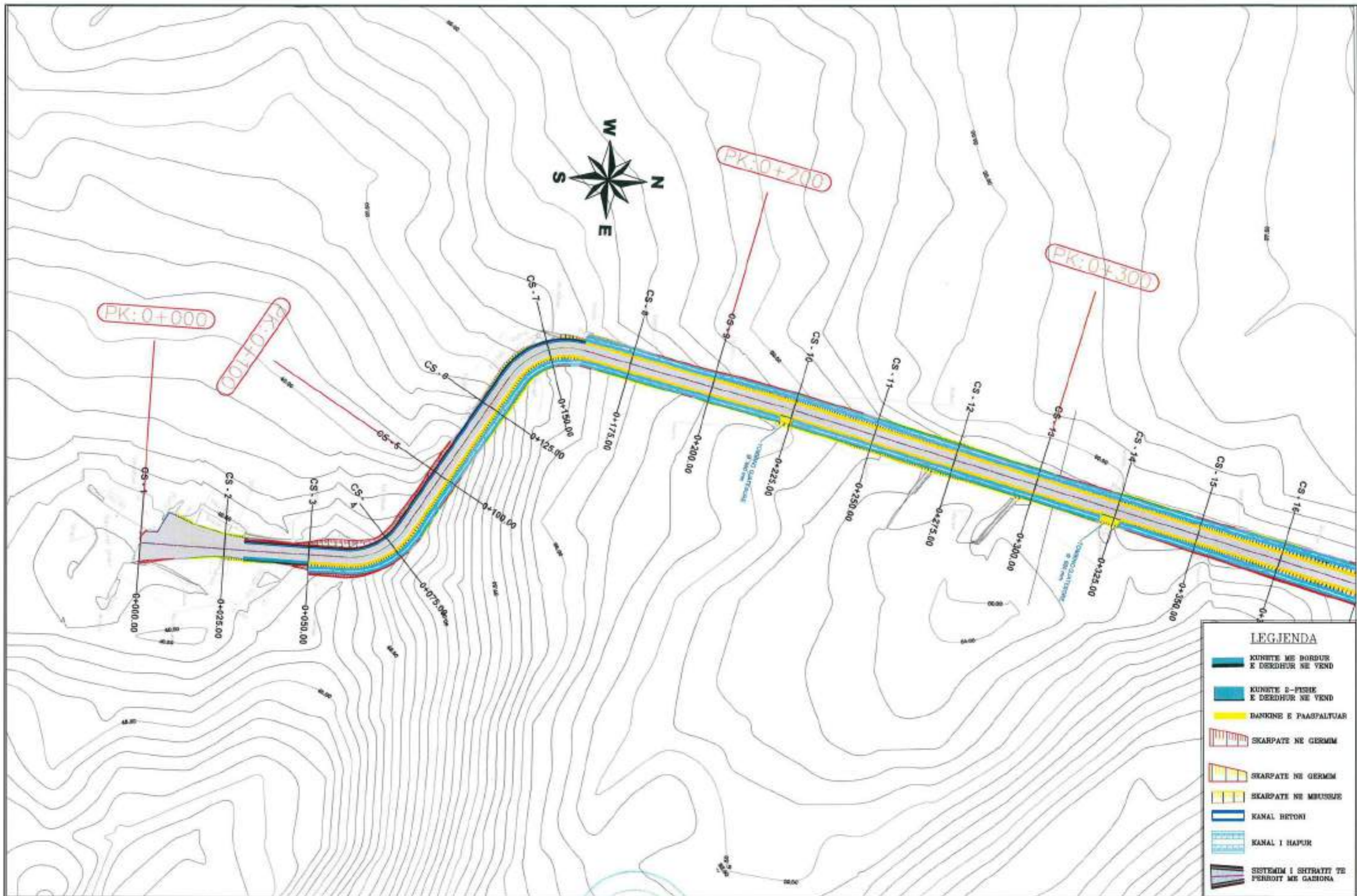

 BASHKIA VAU DEJËS		PROJEKTOI  IT.M shpk <small>Adresa: Tiranë, Kufuku, Shtëpia e Kamatos, P.O. Box 146/146-0 Email: info@itmshpk.com</small>				Objekti : Rikonstruksion "Rruga Hajmel-Naraç (Lagjia Gurraxhi)" Faza : Projekt Zbatim		SHKALLA 1:1000 Tiranë 2018		FLETA PL.1 Format A3	
Porositi: Bashkia Vau Dejës				Objekti: Rikonstruksion "Rruga Hajmel-Naraç (Lagjia Gurraxhi)"				SHKALLA: 1:1000		FLETA: PL.1	
Projektoi: IT.M shpk				Faza: Projekt Zbatim				SHKALLA: 1:1000		Format: A3	

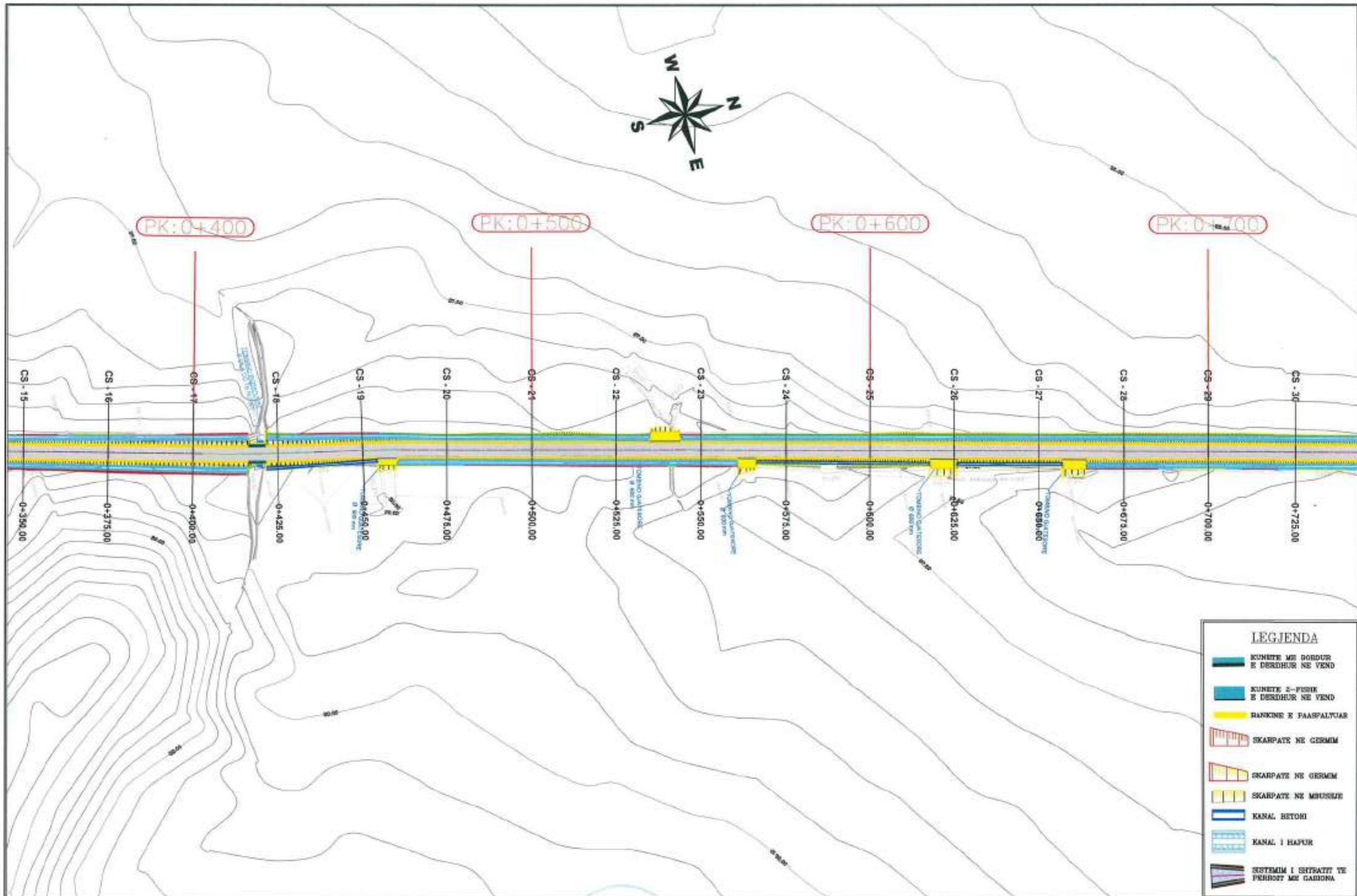

LEGIJENDA

- KUNËTE ME BORDUR E DERDHUR NE VEND
- KUNËTE 2-FUSHI E DERDHUR NE VEND
- BANKINE E PAASPALTIUAR
- SKARPATE NE GERMIM
- SKARPATE NE GERMIM
- SKARPATE NE MBUSHJE
- KANAL BETONI
- KANAL I HAFUR
- SISTEMI I SHTRATIT TE PERBORT ME GABORRA

<p>POROSITI Bashkia Vau Dejes</p>	<p>PROJEKTOI I.T.M shpk</p> <p><small>Adresa: Tiranë, Ymeri, Elina e Karimë, Fshat Mërbaj, Kbl. 0 Email: laboratorit@itmshpk.com</small></p>		Objekti : Rikonstruksion "Rruga Hajmel-Naraç (Lagjia Gurraxhi)"	SHKALLA	FLETA
			Faza : Projekt Zbatim	Planimetria e Pergjithshme	1:1000
				Tiranë 2018	Format A3

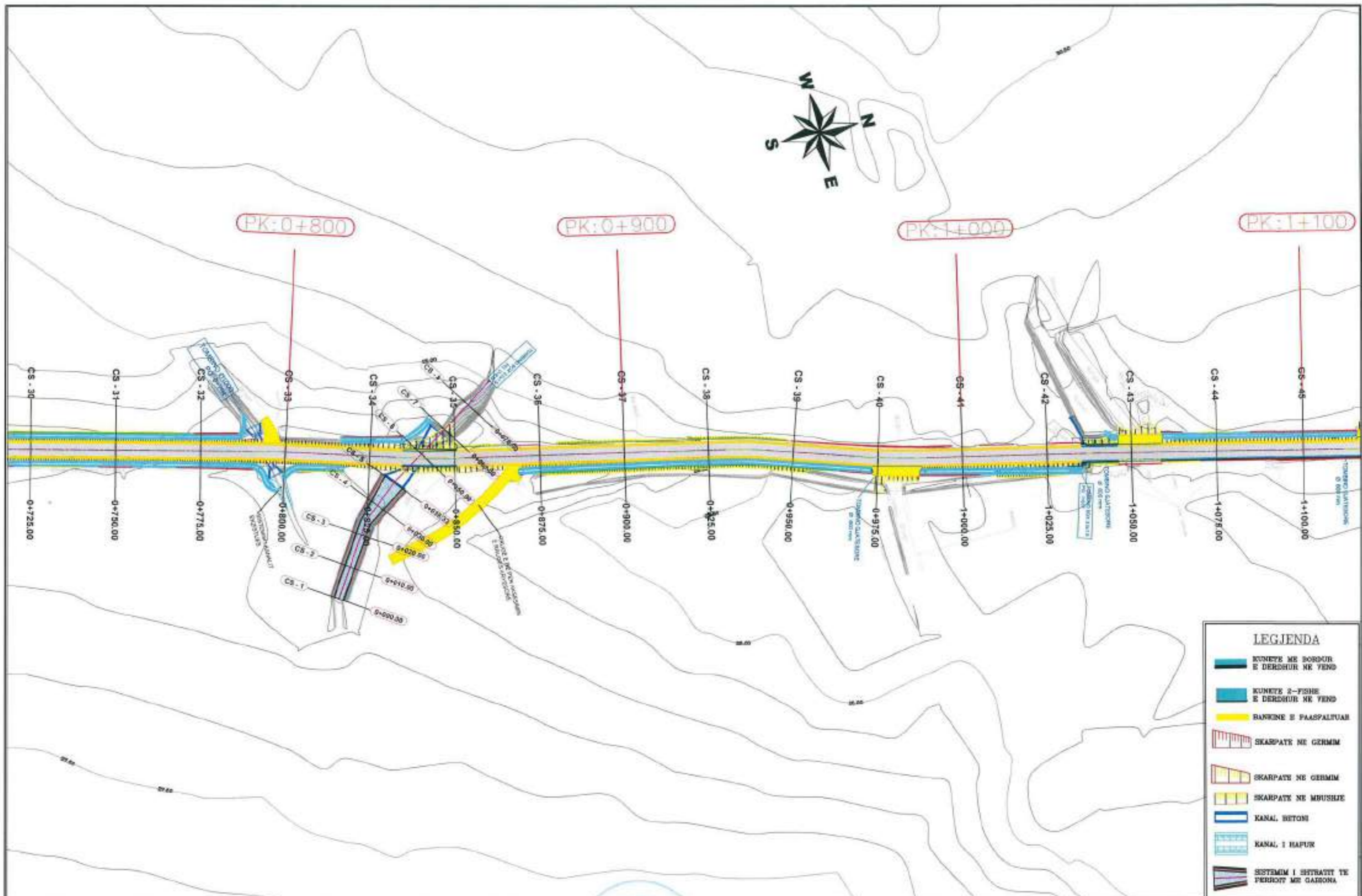

<p>POROSITI Bashkia Vau Dejes</p>	<p>PROJEKTOI I.T.M shpk</p> <p><small>Adresa: Tiranë, Kavajë, Kibris e Kavajës, Pulsi Meritig, Kati 0, Email: laborator@itmad.com</small></p>		Objekti : Rikonstruksion "Rruga Hajmel-Naraç (Lagjia Gurraxhi)"		SHKALLA	FLETA
			Faza : Projekt Zbatim	Planimetria e Pergjithshme	1:1000	PL.3
					Tiranë 2018	Format A3

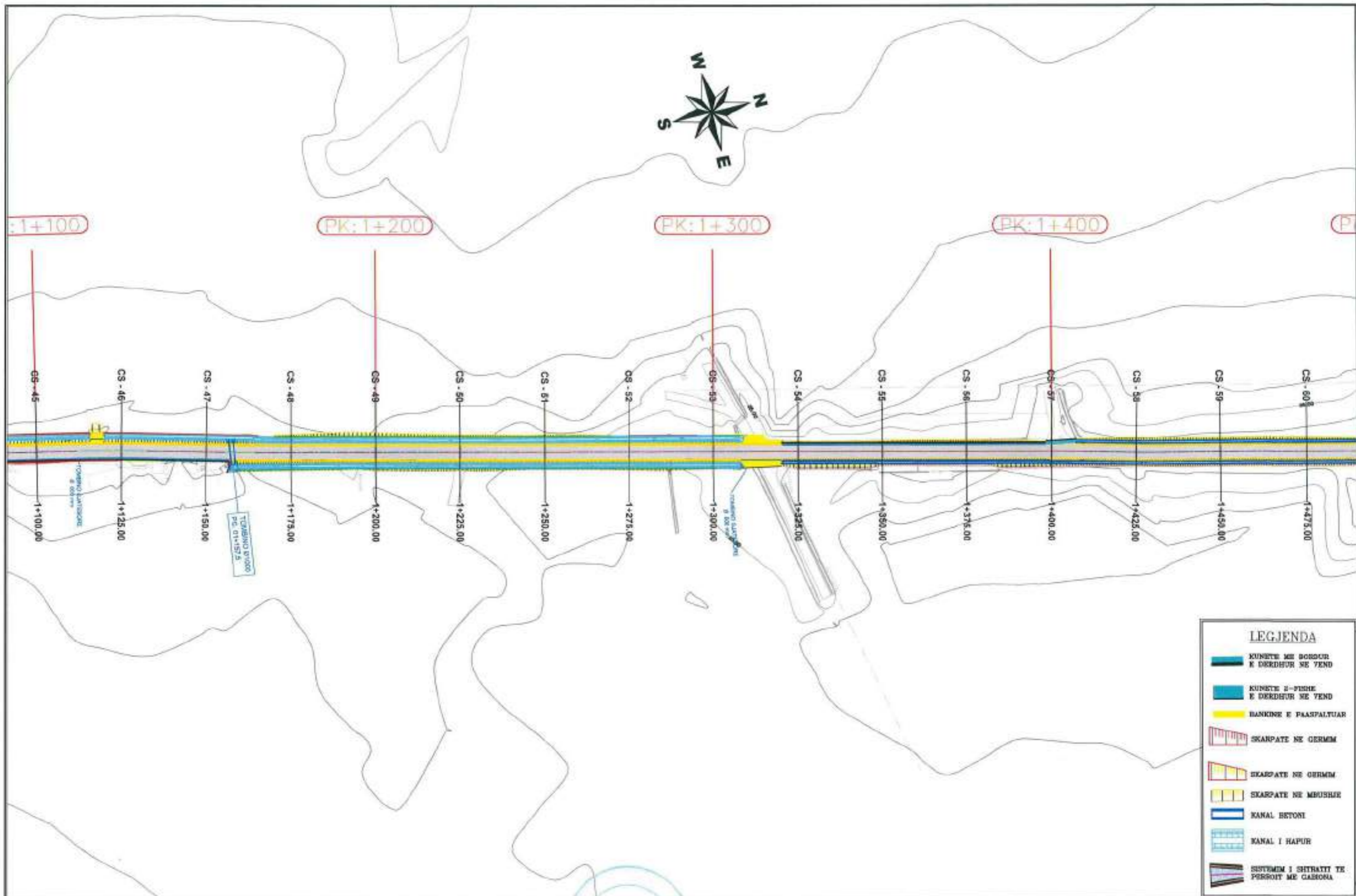

 BASHKIA VAU DEJES	POROSITI Bashkia Vau Dejes	 PROJEKTOI I.T.M shpk <small>Adresa: Tërëz, Kacike, Kifishtë e Kërës Fjalë Matëse, Kallë Email: shpk@itmshpk.com</small>		Objekti : Rikonstruksion "Rruga Hajmel-Naraç (Lagjia Gurraxhi)"	SHKALLA	FLETA
				Faza : Projekt Zbatim	1:1000	PL_4
				Planimetria e Pergjilshme	Tiranë 2018	Format A3

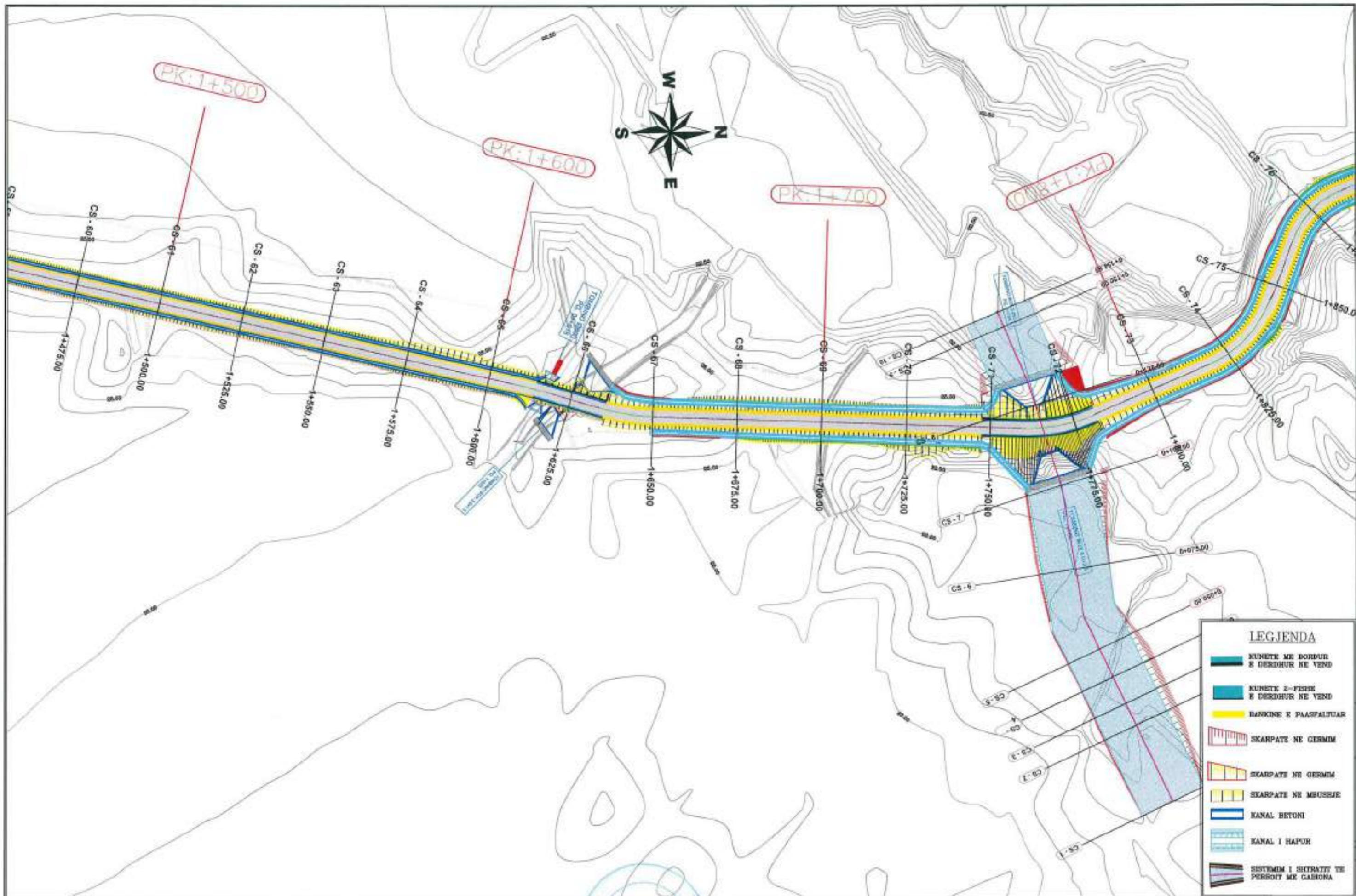

 BASHKIA VAU DEJËS	POROSITI	PROJEKTOI		Objekti : Rikonstrukcion "Rruga Hajmel-Naraç (Lagjia Gurraxhi)"	SHKALLA	FLETA
	Bashkia Vau Dejës	 I.T.M shpk <small>Adresa: Tiranë, Kavajë, Elbasan e Korçë Përbënë: Mërkata, Kati II Email: laborator@itm.gov.al</small>		Faza : Projekt Zbatim	Planimetria e Përgjithshme	1:1000
					Tiranë 2018	Format A3

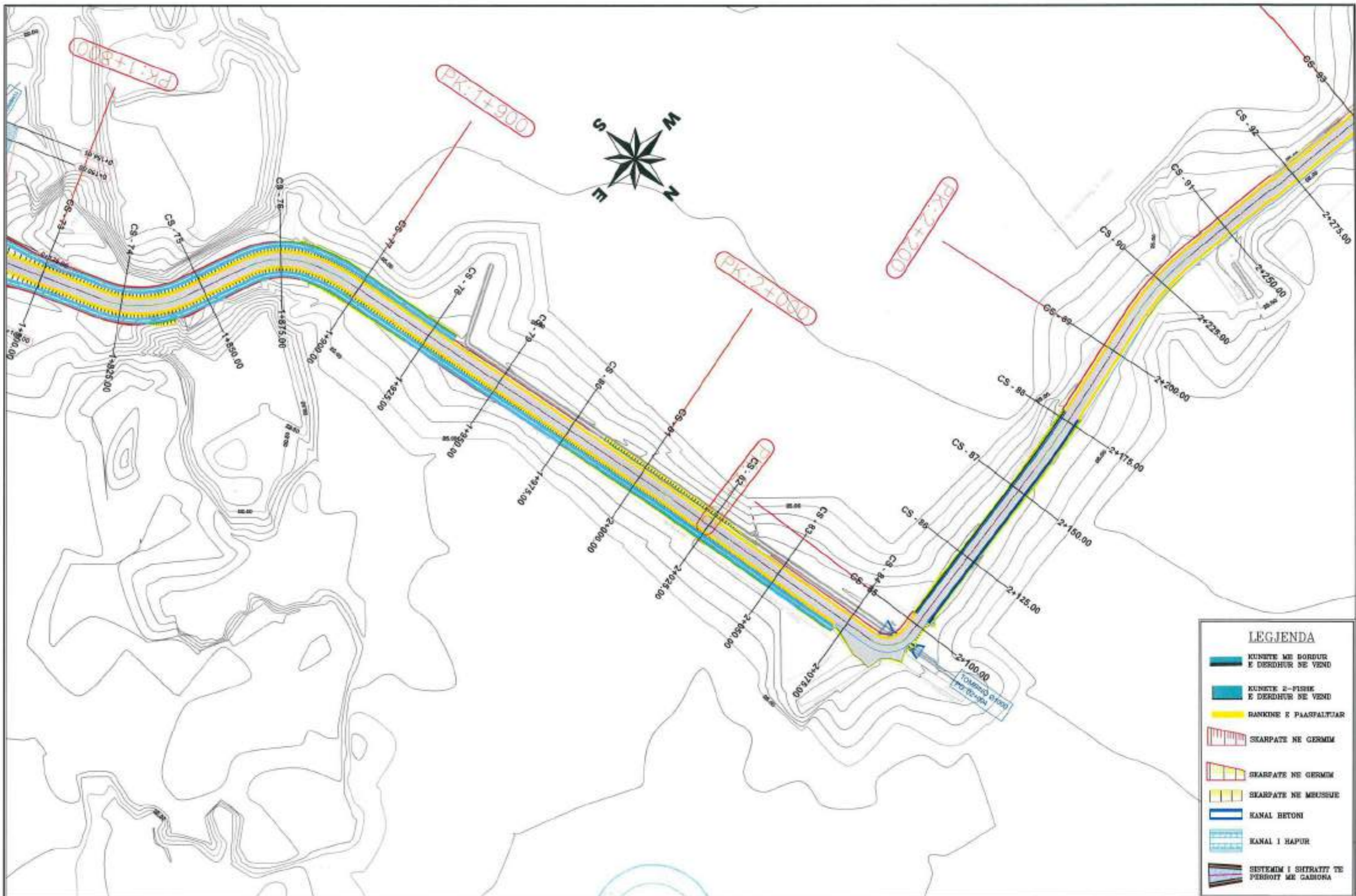

LEGIENDA

-  KUROR ME BORDUR E DERRHUR NE VEND
-  KUROR 2-FISHE E DERRHUR NE VEND
-  RANINE E PASFALTUAR
-  SHARPATE NE GERMIM
-  SHARPATE NE GERMIM
-  SHARPATE NE MBUSHJE
-  KANAL BETONI
-  KANAL I HAPUR
-  SISTEMIM I SHTRATIT TE FERROIT ME GABONA

 BASHKIA VAU DEJES	PROJKTORI	 IT.M shpk <small>Adresa: Tiranë, Rrethi: Kibris e Kuramës, Rruga Mëdha, Kati I Email: laboratorika@itm.net</small>	Objekti : Rikonstruksion "Rruga Hajmel-Naraç (Lagjia Gurraxhi)"		SHKALLA	FLETA	
	POROSITI		Bashkia Vau Dejes	Faza : Projekt Zbatim	Planeimetria e Pergjithshme	1:1000	PL.6
						Tiranë 2018	Format A3

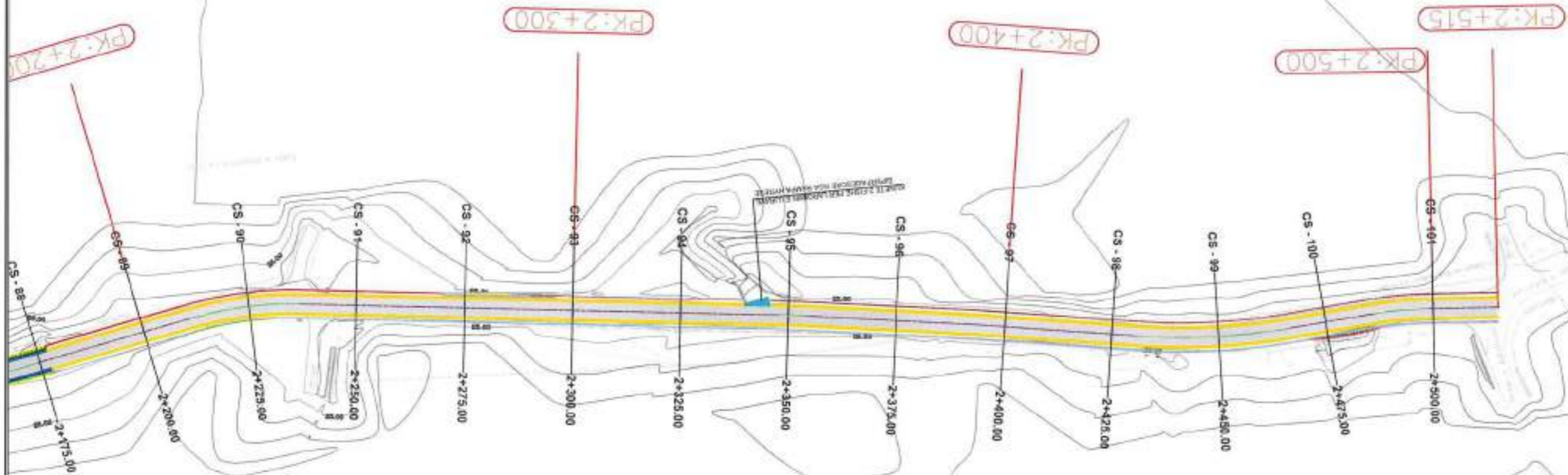

LEGJENDA

- KUVETE ME BORSUR E DERRIUR ME YEND
- KUVETE 8-PISHE E DERRIUR ME YEND
- BANKONE E PAAFPALTUAR
- SKARPATE NE GERMM
- SKARPATE NE GERMM
- SKARPATE NE MPOSHJE
- KANAL DRYTOM
- KANAL I HAPUR
- SISTEMET I SISTEMATIT TE PERDIT ME GASEONA

<p>POROSITI Bashkia Vau Dejës</p>	<p>PROJEKTOI I.T.M shpk</p> <p><small>Adresa: Tiranë, Kallësi Nëntori e Kurumë, Pallati Mëhmetiullahu O. Email: info@itmatone@iportal.com</small></p>		Objekti : Rikonstruksion "Rruga Hajmel-Naraç (Lagjia Gurraxhi)"		SHKALLA	FLETA
			Faza : Projekt Zbatim	Planimetria e Pergjithshme	1:1000	PL_7
					Tiranë 2018	Format A3



V -2-
 R= 20.000m
 K=24.906 m
 Tg= 14.359 m
 Bs= 4.620 m
 $\alpha = 71^\circ 21' 04.33''$
 N= 4646455.97
 E= 386905.58

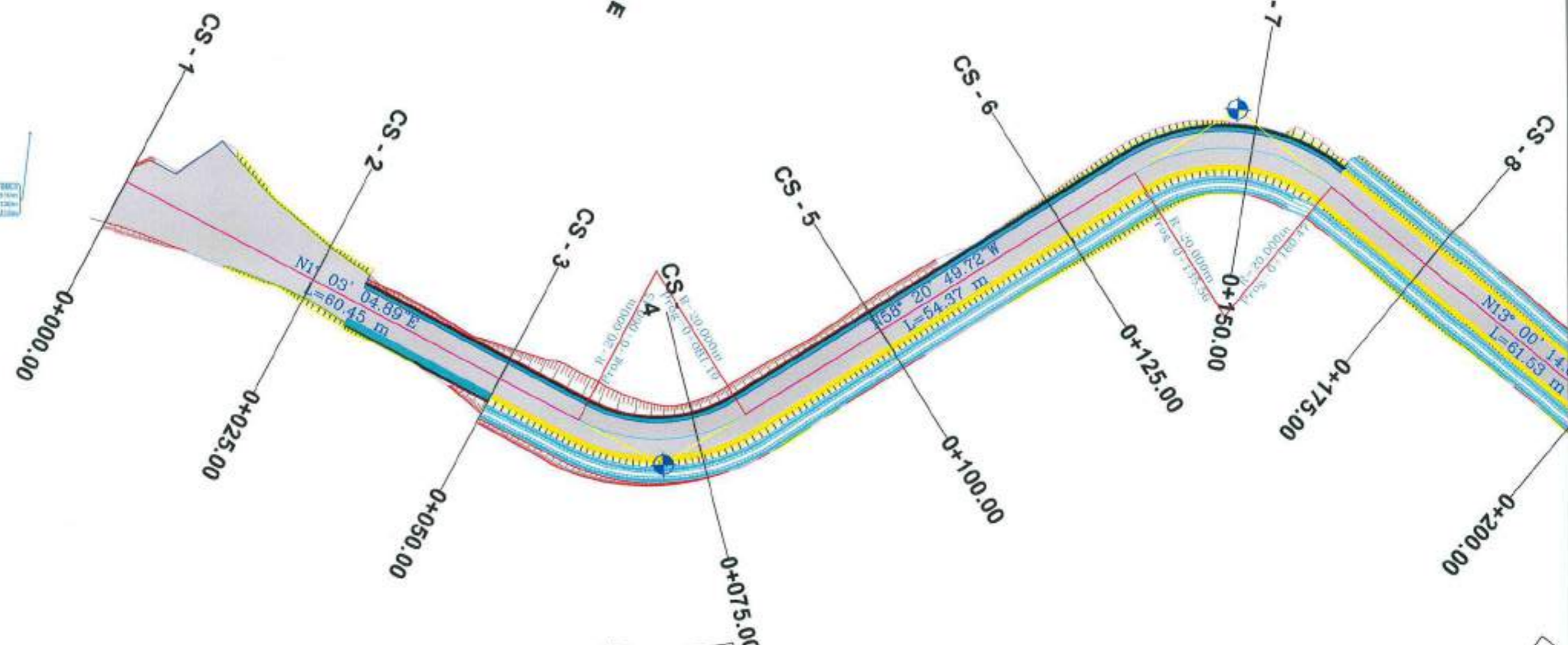

V -1-
 R= 20.000m
 K=20.734 m
 Tg= 11.407 m
 Bs= 3.025 m
 $\alpha = 59^\circ 23' 54.61''$
 N= 4646413.92
 E= 386973.79

R= 30.000m
 K=3.000 m
 Tg= 1.732 m
 Bs= 0.000 m
 $\alpha = 18^\circ 26' 04.33''$
 N= 4646531.6
 E= 386923.05

 POROSITI Bashkia Vau Dejës	 PROJEKTOI I.T.M shpk <small>Adresa: Tiranë, Kavkaz, Kisha e Kamatos, Pabzi Mehdiq, Kat. II Email: laborator@itm.al</small>		Objekti : Rikonstruksion "Rruga Hajmel-Naraç (Lagjia Gurraxhi)"		SHKALLA	FLETA
			Faza : Projekt Zbatim	Planeimetria e Piketimit	1:500	PL.P.1
					Tiranë 2018	Format A3

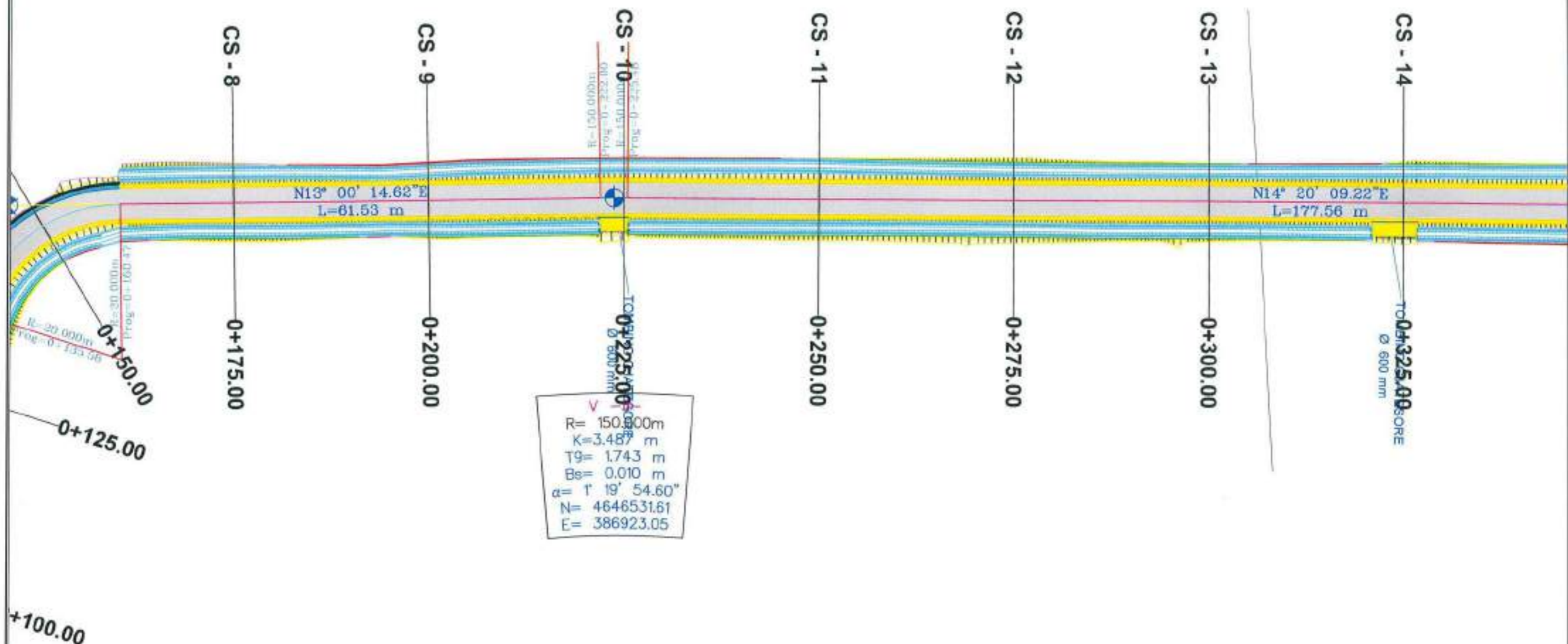

 BASHKIA VAU DEJËS	POROSITI	 I.T.M shpk <small>Adres: Tana, Keshi, Kisha e Kasum, P.O. Box 142, Tiranë</small> <small>Email: info@itmtirane.com</small>		Objekti : Rikonstruksion "Ruga Hajmel-Naraç (Lagjia Gurraxhi)"	SHKALLA	FLETA
	Bashkia Vau Dejës			Faza : Projekt Zbatim	Planeimetria e Pikelimit	1:500
					Tiranë 2018	Format A3

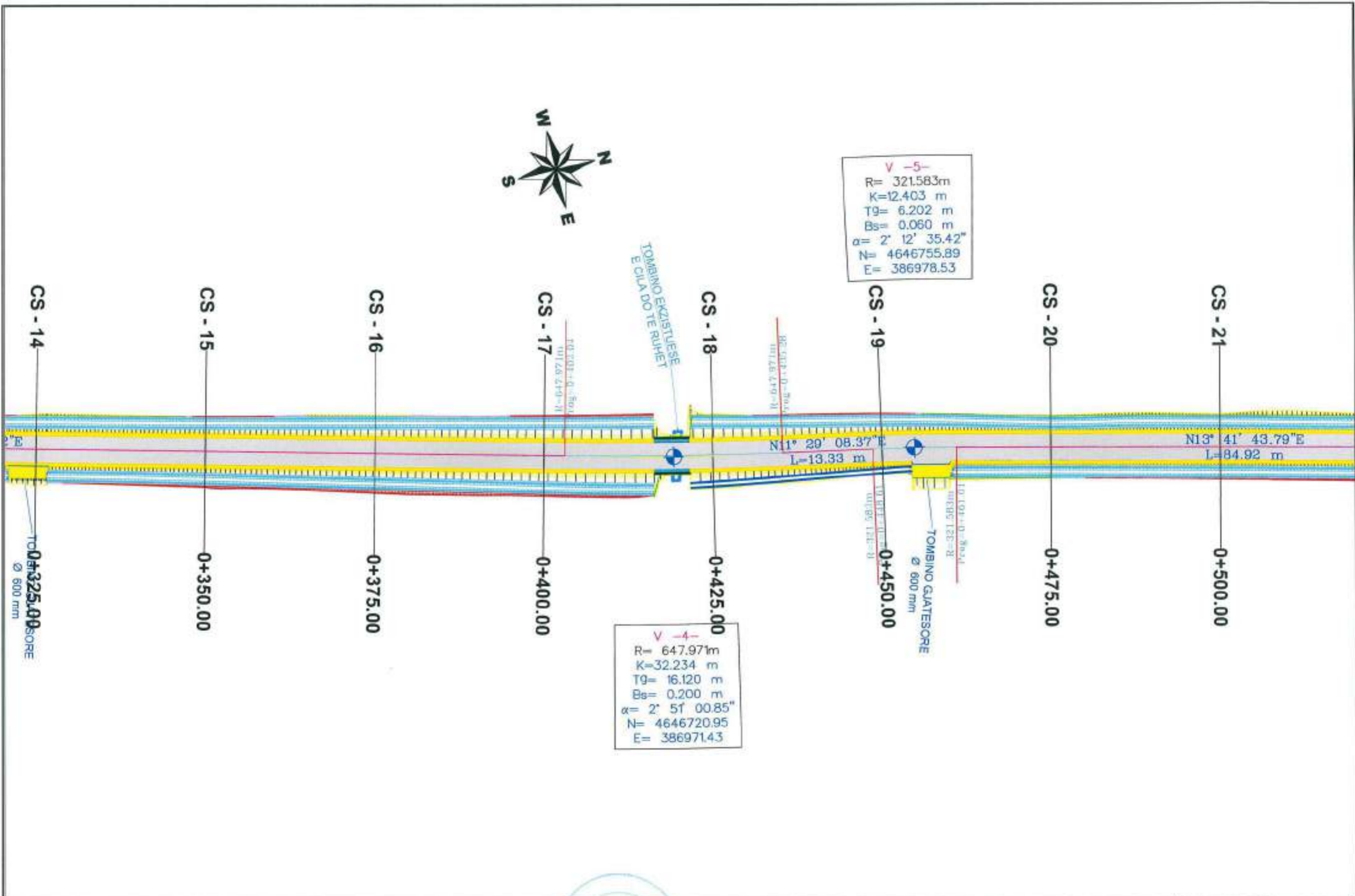

 POROSITI Bashkia Vau Dejës	 PROJEKTOI I.T.M shpk <small>Adresa: Tona, Kufina, Vëllca e Kallmet, P.O. Box 1000, Tiranë E-mail: info@itmshpk.com</small>		Objekti : Rikonstruksion "Rruga Hajmel-Naraç (Lagjia Gurraxhi)"		SHKALLA	FLETA
			Faza : Projekt Zbatim	Planeimetria e Pikelimit	1:500	PL.P.3
					Tiranë 2018	Format A3



V -6-
 R= 500.000m
 K=2.848 m
 Tg= 1.424 m
 Bs= 0.002 m
 $\alpha = 0^{\circ} 19' 34.75''$
 N= 4646845.80
 E= 387000.44

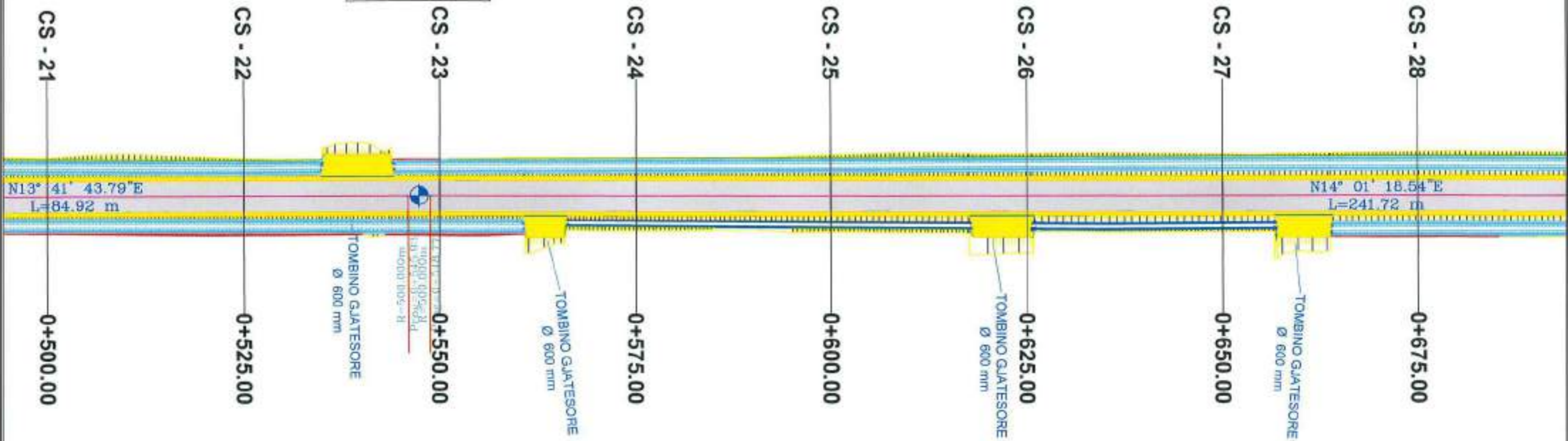

 PËROROSITI Bashkia Vau Dejës	 PROJEKTOI I.T.M shpk <small>Adresa: Tiranë, Keshor, Kllasa e Kampionit, Pallati Mbrojtës, Kat. 0 Email: laboratorim@itmad.com</small>		Objekti : Rikonstruksion "Rruga Hajmet-Naraç (Lagjia Gurraxhi)"	SHKALLA	FLETA
			Faza : Projekt Zbatim	Planeimetria e Piketimit	1:500
				Tiranë 2018	Format A3



V -7-
 R= 222.367m
 K=8.504 m
 Tg= 4.253 m
 Bs= 0.041 m
 $\alpha = 2^{\circ} 11' 28.29''$
 N= 4647085.83
 E= 387060.39

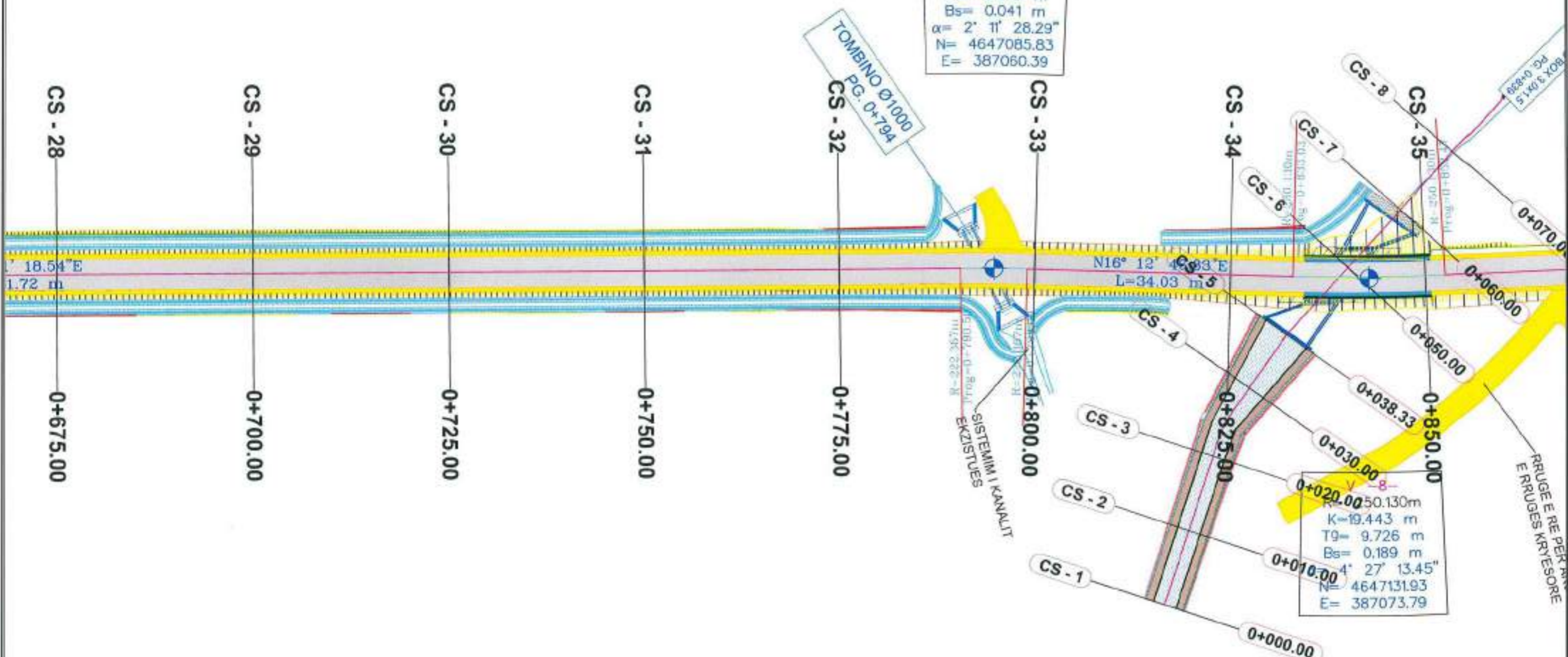

 BASHKIA VAU DEJËS	POROSITI Bashkia Vau Dejës	 ITM shpk <small>Adresa: Tash, Kavajë, Kibris & Kavajë, P.O. Box 1410, Kufi D Email: info@itmspk.com</small>		Objekti : Rikonstruksion "Ruga Hajmel-Naraç (Lagjia Gurraxhi)"	SHKALLA	FLETA
				Faza : Projekt Zbatim	Planeimetria e Piketimit	1:500
					Tiranë 2018	Format A3



BM. 4
 N=4647290.9210m
 E=387018.4340m
 Z=23.835m

V -9-
 R= 113.221m
 K=11.539 m
 Tg= 5.775 m
 Bs= 0.147 m
 $\alpha = 5^{\circ} 50' 22.49''$
 N= 4647223.26
 E= 387092.80

V -10-
 R= 220.965m
 K=20.989 m
 Tg= 10.502 m
 Bs= 0.249 m
 $\alpha = 5^{\circ} 26' 32.54''$
 N= 4647264.13
 E= 387105.77

V -11-
 R= 250.000
 K=1.701 m
 Tg= 0.850
 Bs= 0.001
 $\alpha = 0^{\circ} 23' 23''$
 N= 4647321
 E= 387118.7

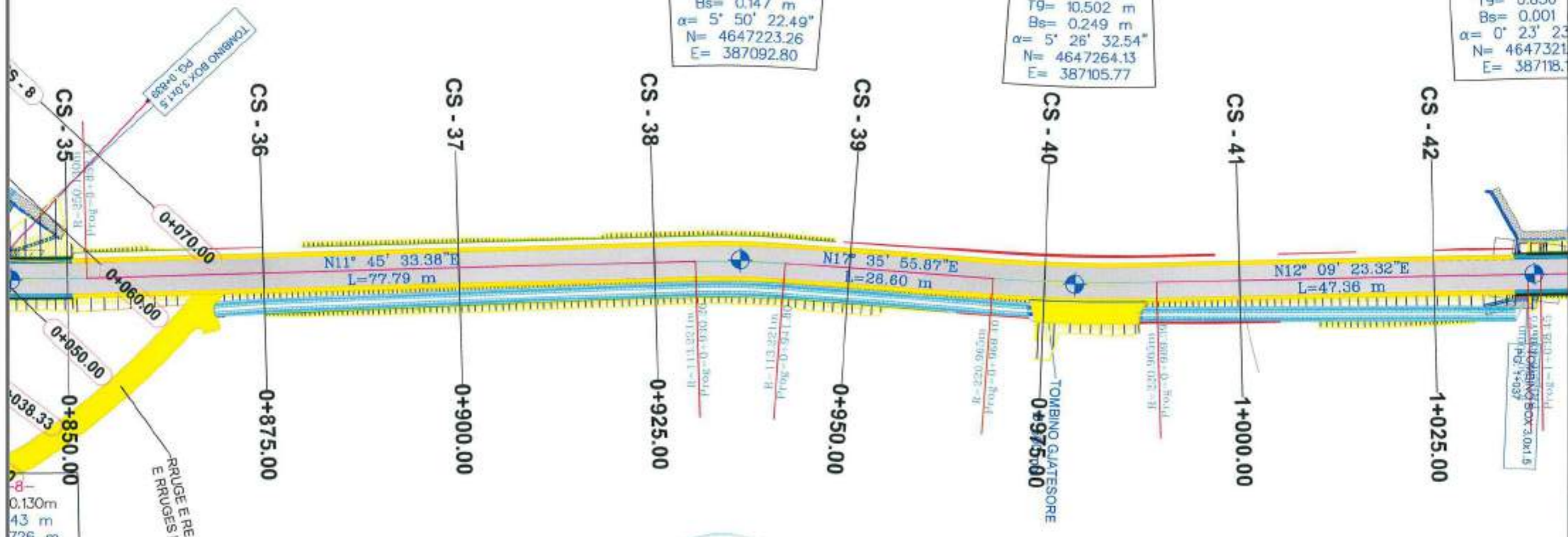

 POROSITI Bashkia Vau Dejës	 PROJEKTOI I.T.M shpk <small>Adresa: Tiranë, Kesho, Rifiko e Komisa, Pallat Vendi, Kat 0 Email: info@itmshpk.com</small>		Objekti : Rikonstruksion "Rruga Hajmel-Naraç (Lagjia Gurraxhi)"		SHKALLA	FLETA
			Faza : Projekt Zbatim	Planeimetria e Piketimit	1:500	PL.P_6
			Tiranë 2018			Format A3

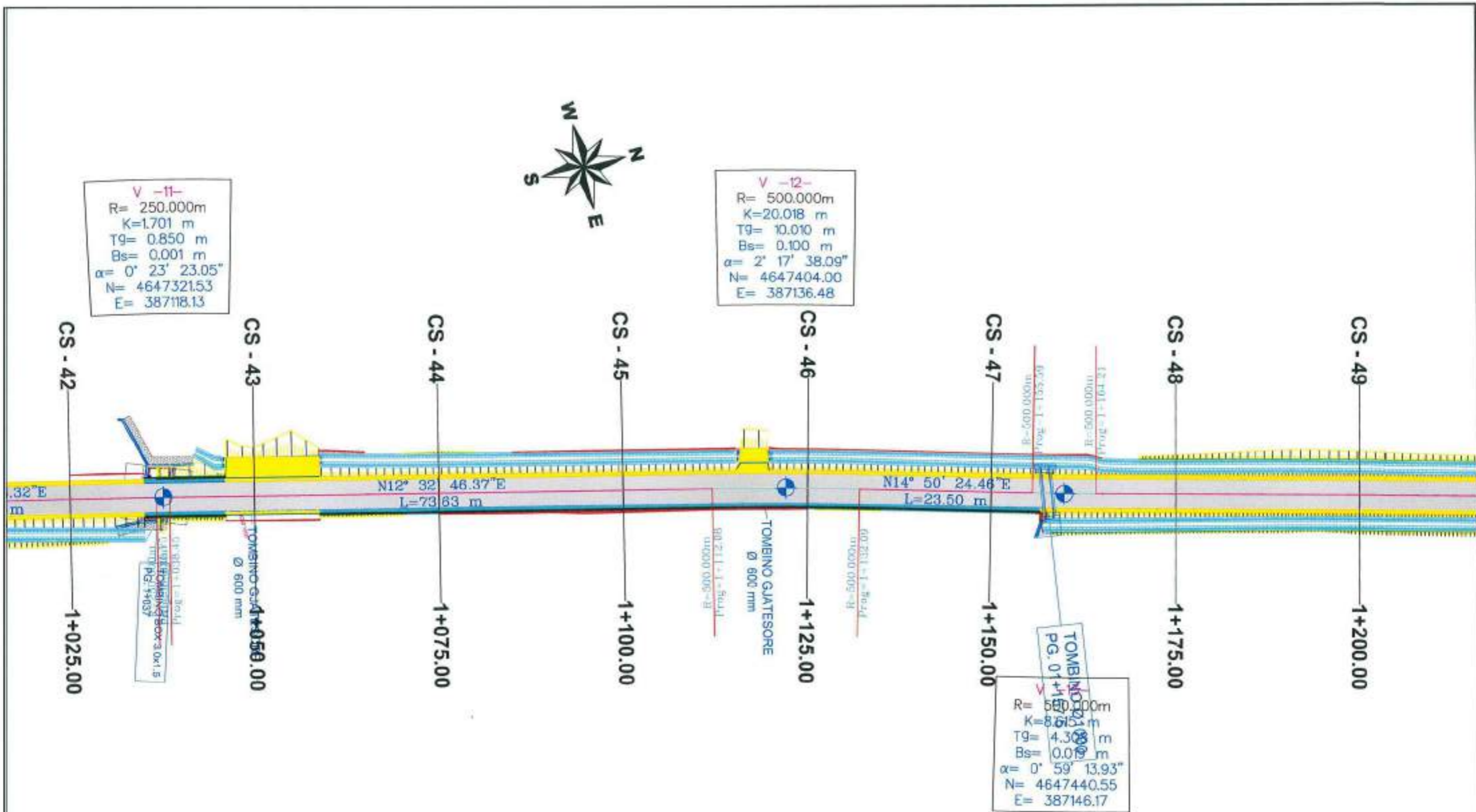

 BASHKIA VAU DEJËS	POROSITI	 I.T.M shpk <small>Adresa: Tiranë, Kuvendi, Shkalla e Katimit, Pallati Nëntor, Kati II Email: laborator@itm-shpk.com</small>		Objekti : Rikonstruksion "Rruga Hajmel-Naraç (Lagjia Gurraxhi)"	SHKALLA	FLETA
	Bashkia Vau Dejës			Faza : Projekt Zbatim	Planeimetria e Pikelimit	1:500
				Tiranë 2018	Format A3	

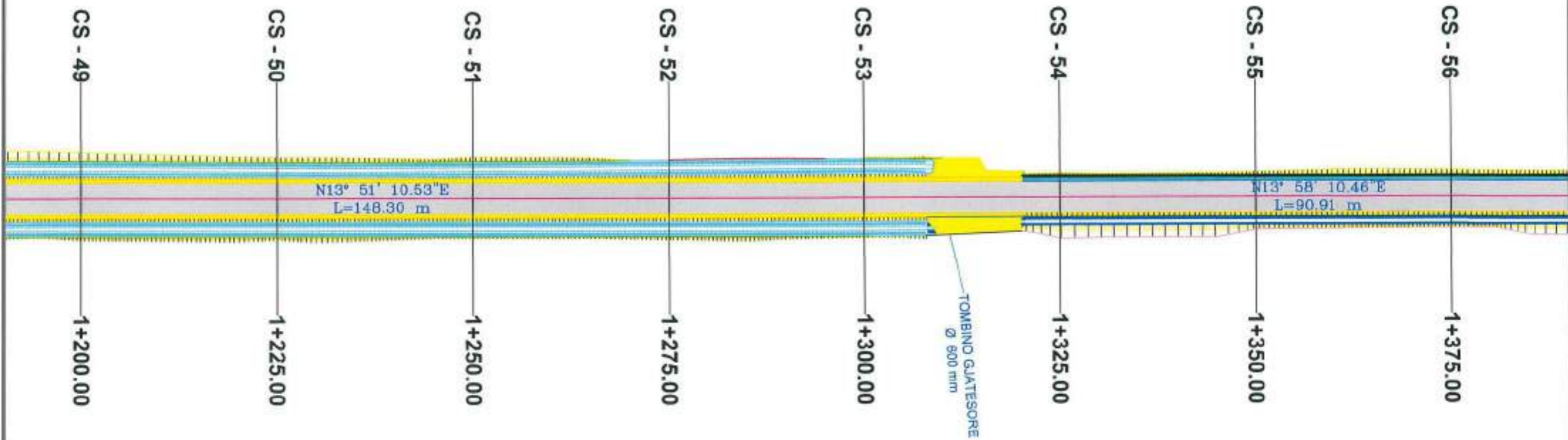

 BASHKIA VAU DEJËS		POROSITI Bashkia Vau Dejës		 PROJEKTOI I.T.M shpk <small>Adresa: Tiranë, Kufthar, Rruga e Kallmet, P.O. Box 10000, Tiranë Email: info@itmshpk.com</small>				Objekti : Rikonstruksion "Rruga Hajmel-Naraç (Lagjia Gurraxhi)"		SHKALLA 1:500	FLETA PL.P. 8
						Faza : Projekt Zbatim	Planeimetria e Piketimit		Tiranë 2018	Format A3	

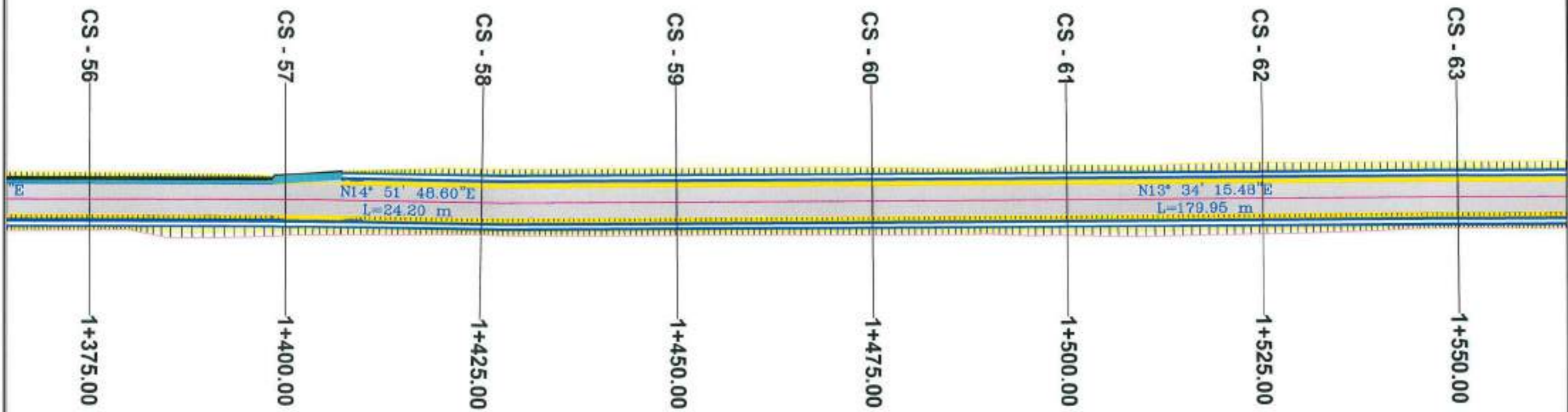

 BASHKIA VAU DEJËS	POROSITI	 I.T.M shpk <small>Adresa: Tiranë, Kofshë, Rruga e Kallmet, Pallat Mëkalla, Kat 2 Email: laboratoring@it-mal.com</small>		Objekti : Rikonstruksion "Rruga Hajmel-Naraç (Lagjia Gurraxhi)"	SHKALLA	FLETA
	Bashkia Vau Dejës			Faza : Projekt Zbatim	Planeimetria e Piketimit	1:500
				Tiranë 2018	Format A3	

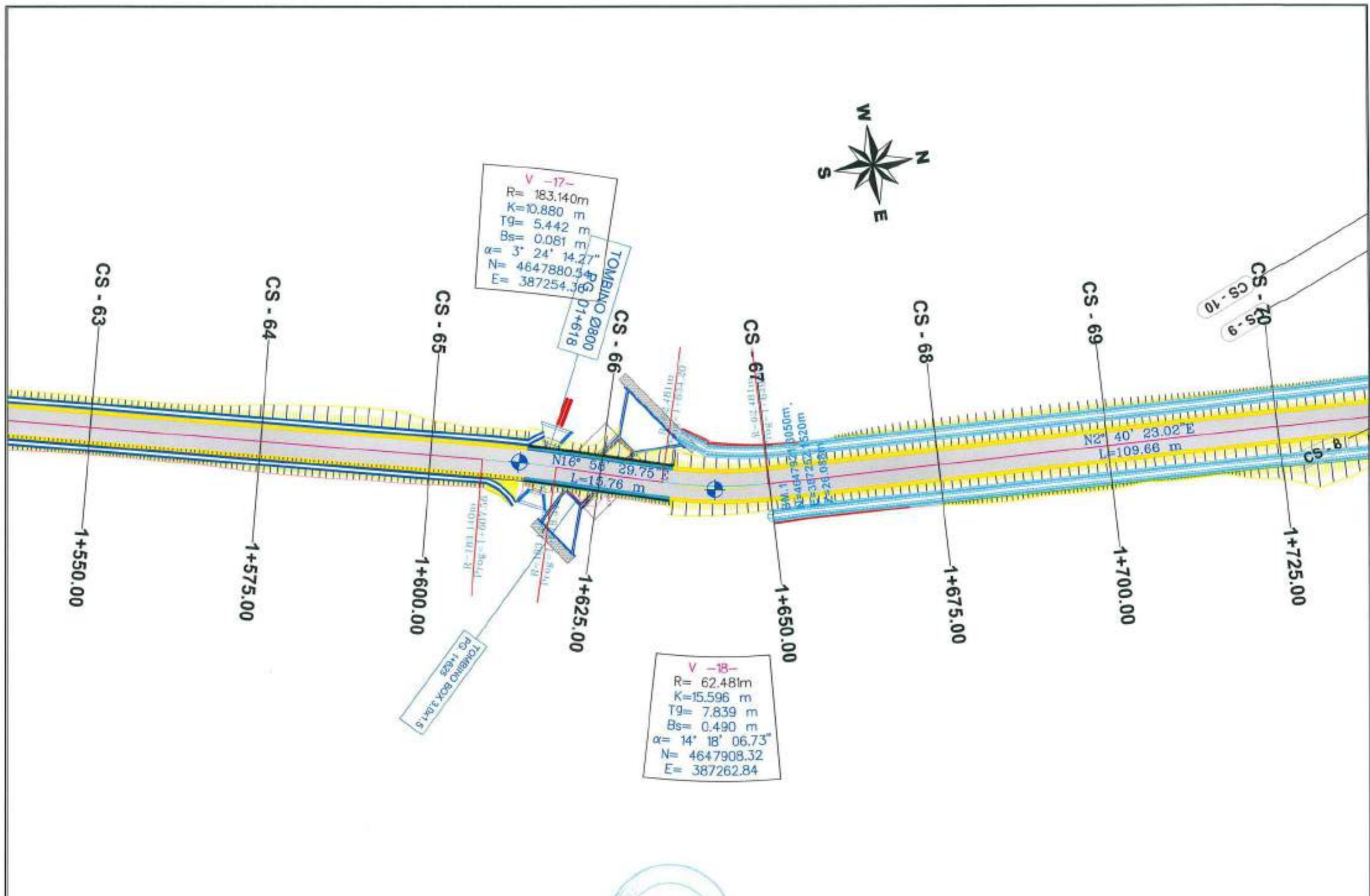

 BASHKIA VAU DEJËS		POROSITI Bashkia Vau Dejës		 PROJEKTOI I.T.M shpk				Objekti : Rikonstruksion "Rruga Hajmel-Naraç (Lagjia Gurraxhi)"		SHKALLA 1:500	FLETA PL.P.1.0
				Adresa: Tiranë, Çekalla, Rruga e Kallit, POBIA MARRA, 10010 Email: laborator@itmad.com				Faza : Projekt Zbatim	Planeimetria e Piketimit	Tiranë 2018	Format A3

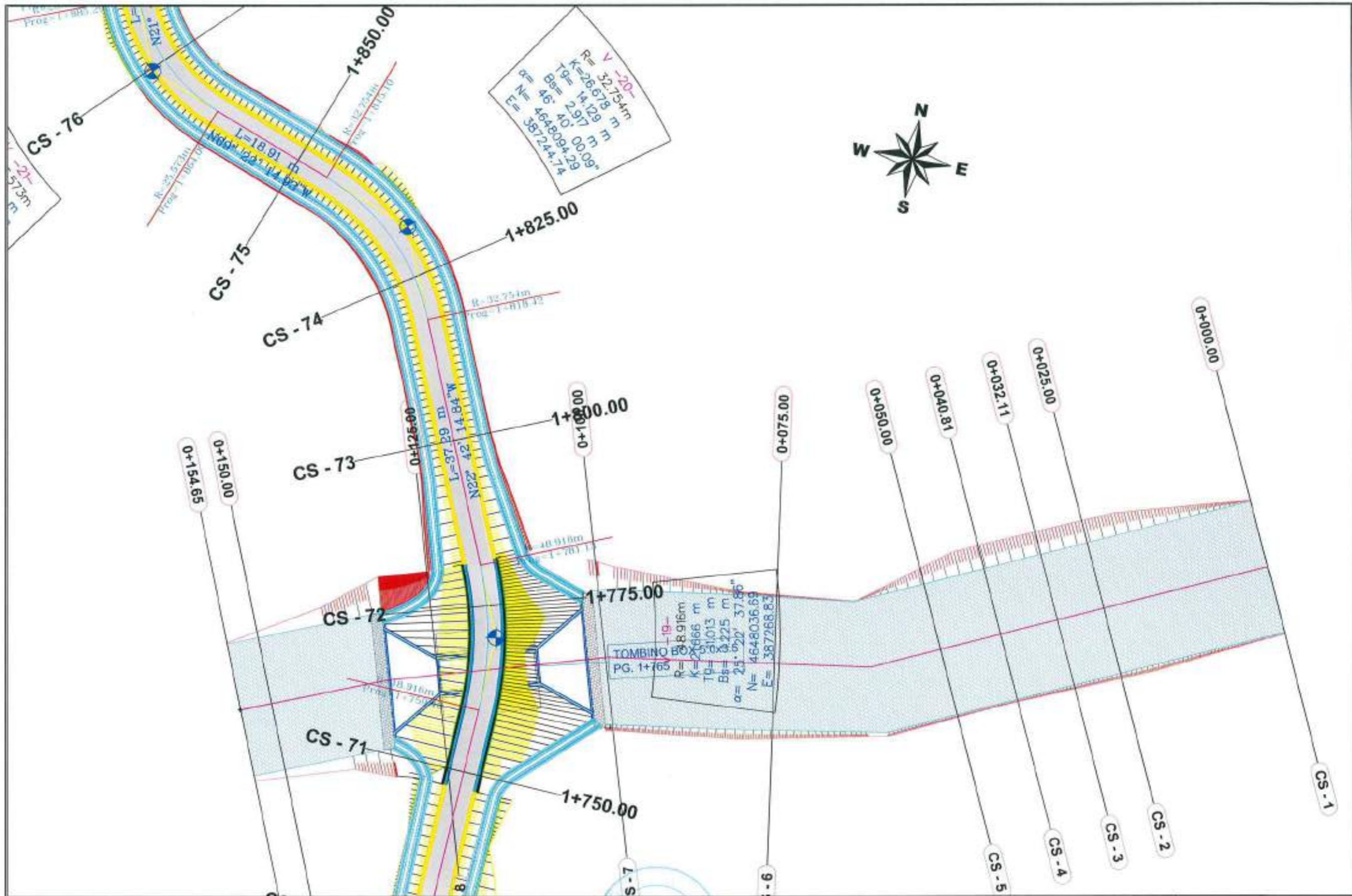

 POROSITI Bashkia Vau Dejes	 PROJEKTOI I.T.M shpk <small>Arena, Tiranë, Kacçe, Kthesa e Karzes, P.O. Box 1000, Kall O, Email: info@itmtirane.com</small>		Objekti : Rikonstruksion "Rruga Hajmel-Naraç (Lagjia Gurraxhi)"		SHKALLA	FLETA
			Faza : Projekt Zbatim	Planeimetria e Pketimit	1:500	PL.P.11
					Tiranë 2018	Format A3

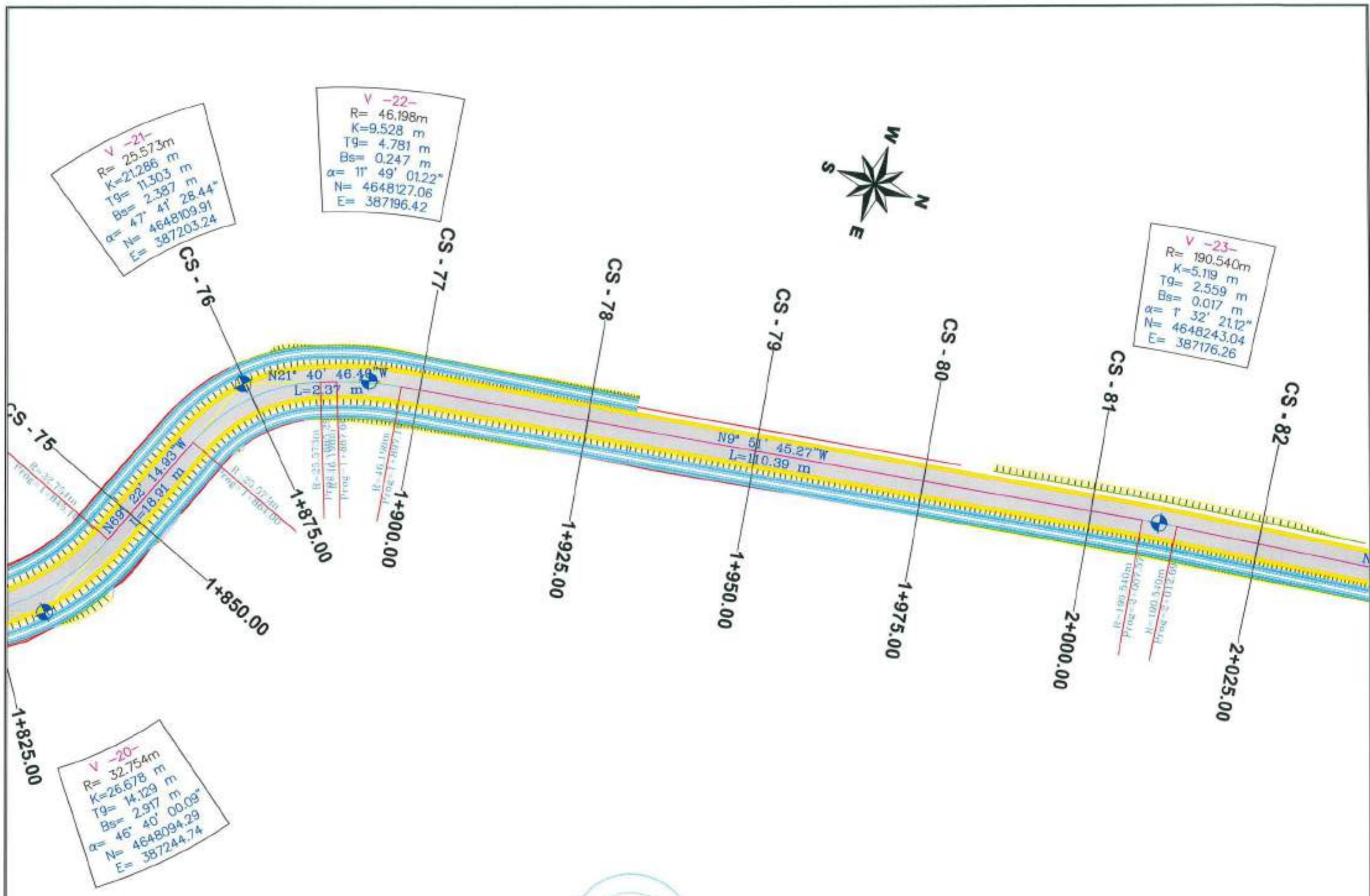

	POROSITI Bashkia Vau Dejës
--	--------------------------------------

	PROJEKTOI I.T.M shpk
--	--------------------------------



Objekti : Rikonstruksion "Ruga Hajmel-Naraç (Lagjia Gurraxhi)"	
Faza : Projekt Zbatim	Planeimetria e Piketimit

SHKALLA	FLETA
1:500	PL.P_12
Tiranë 2018	Format A3

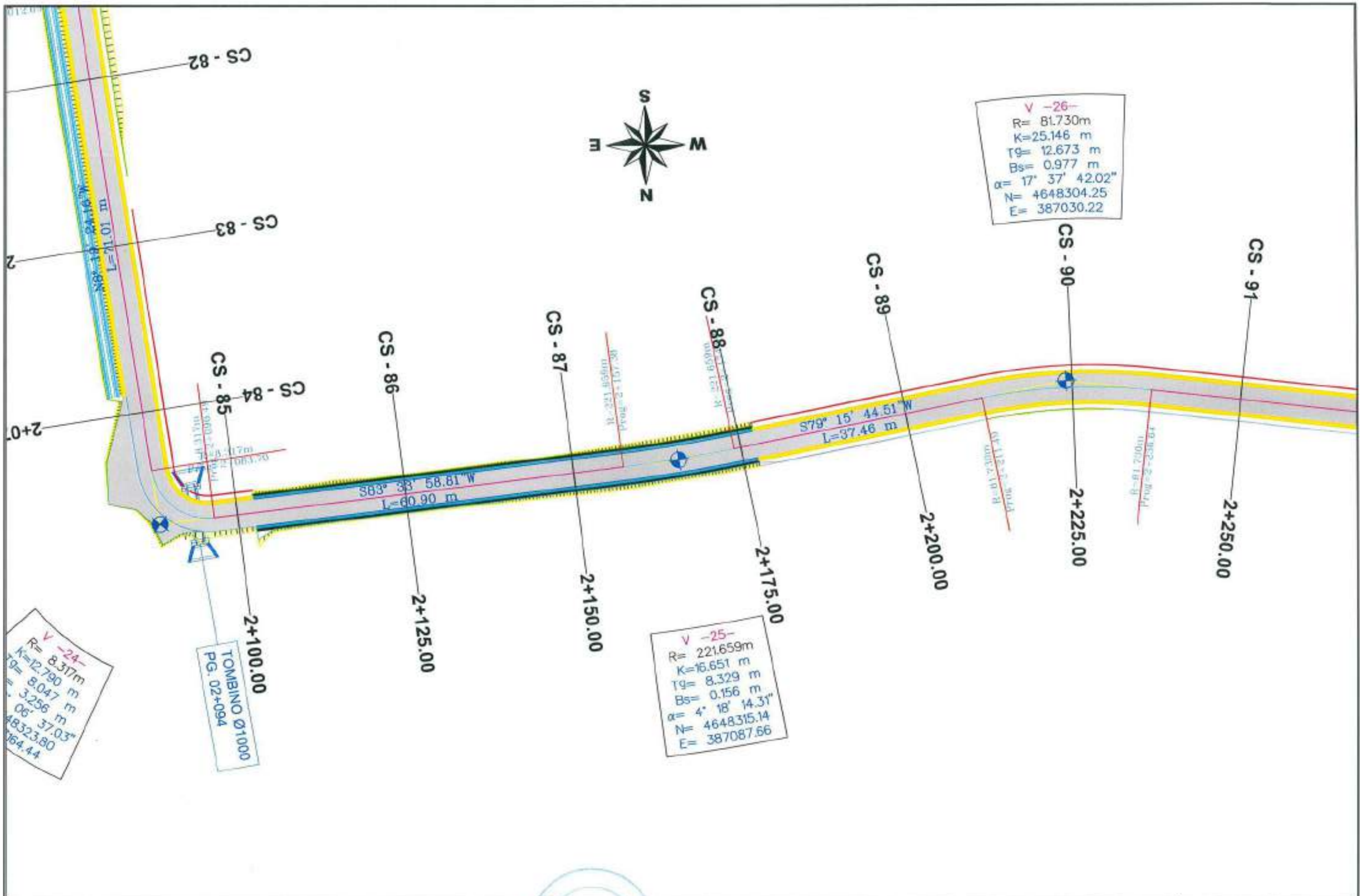

 BASHKIA VAU DEJËS	POROSITI Bashkia Vau Dejës	 ITM <small>INZHINIERI TRASHKËTARË TË HARRËMALLËRËVE</small>	PROJEKTOI LT.M shpk		Objekti : Rikonstruksion "Ruga Hajmel-Naraç (Lagjia Gurraxhi)"	SHKALLA 1:500	FLETA PLP.13
	Faza : Projekt Zbatim		Planeimetria e Piketimit		Tiranë 2018	Format A3	



V -27-
 R= 224.113m
 K=6.658 m
 Tg= 3.329 m
 Bs= 0.025 m
 $\alpha = 1^{\circ} 42' 07.40''$
 N= 4648319.52
 E= 386903.81

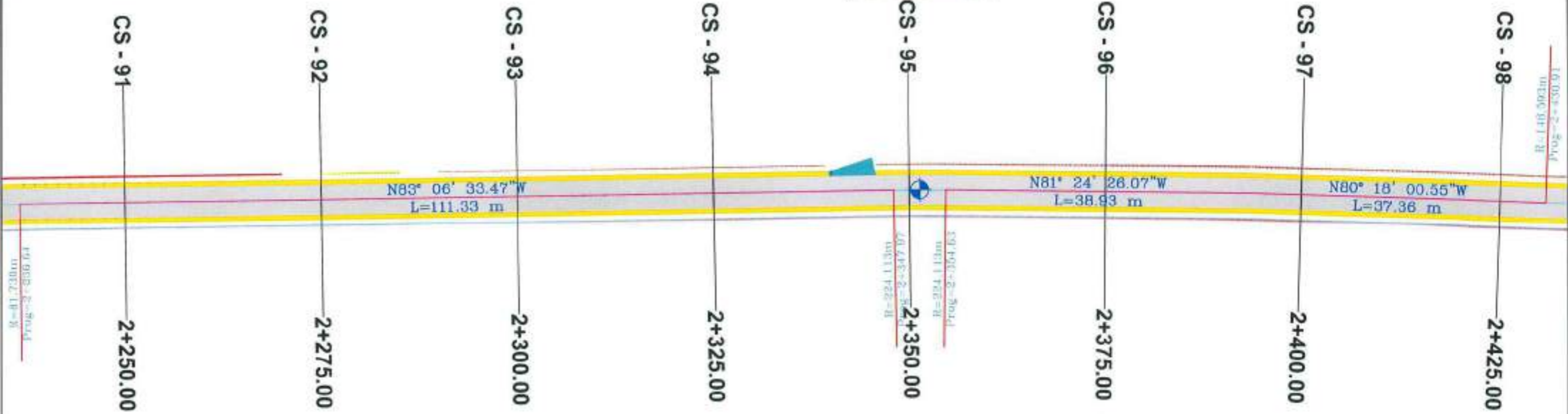

 BASHKIA VAU DEJËS	POROSITI	 I.T.M shpk <small>Adresa: Tiranë, Keshor, Fshat e Kallit, P.O.B. 10000, 5411 Email: shpk@itmtirane.com</small>		Objekti : Rikonstruksion "Ruga Hajmel-Naraç (Lagjia Gurraxhi)"		SHKALLA	FLETA
	Bashkia Vau Dejës			Faza : Projekt Zbatim	Planeimetria e Piketimit	1:500	PLP_14
				Tiranë 2018	Format A3		



V -30-
 R= 80.888m
 K=12.455 m
 Tg= 6.240 m
 Bs= 0.240 m
 $\alpha= 8^{\circ} 49' 20.28''$
 N= 4648332.03
 E= 386763.68

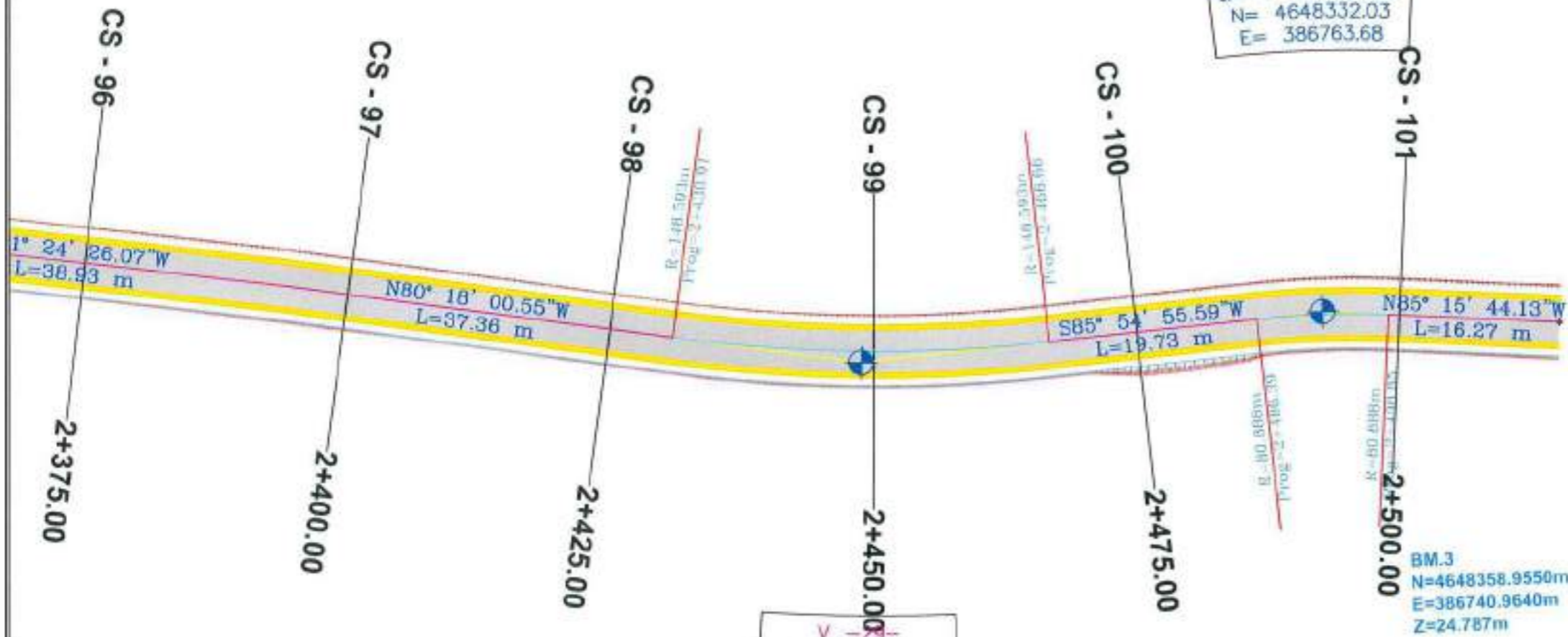

 BASHKIA VAU DEJËS	POROSITI	 IT.M shpk <small>Adresa: Tiranë, Keshor, Këllendi e Kërës, P.O. Box 14614, Kall O Email: info@it.mshpk.com</small>		Objekti : Rikonstruksion "Rruga Hajmel-Naraç (Lagjia Gurraxhi)"	SHKALLA	FLETA
	Bashkia Vau Dejës			Projektoi	Faza : Projekt Zbatim	Planeimetria e Piketimit
					Tiranë 2018	Format A3

Rikonstruktion "Rruga Hajmel-Naraç (Lagjia Gurraxhi)

a-Horografia

b-Gjendja Ekzistuese

c-Planimetria

d-Profilet Gjatesor

e-Profilet Terthor

f-Profilet Tip

g-Detaje Tombino

Porositi:

Bashkia Vau Dejes



Projektoi
I.T.M shpk



INSTITUTI I TËRTHORIT DHE MATHEMATIKËS

TIRANE 2017

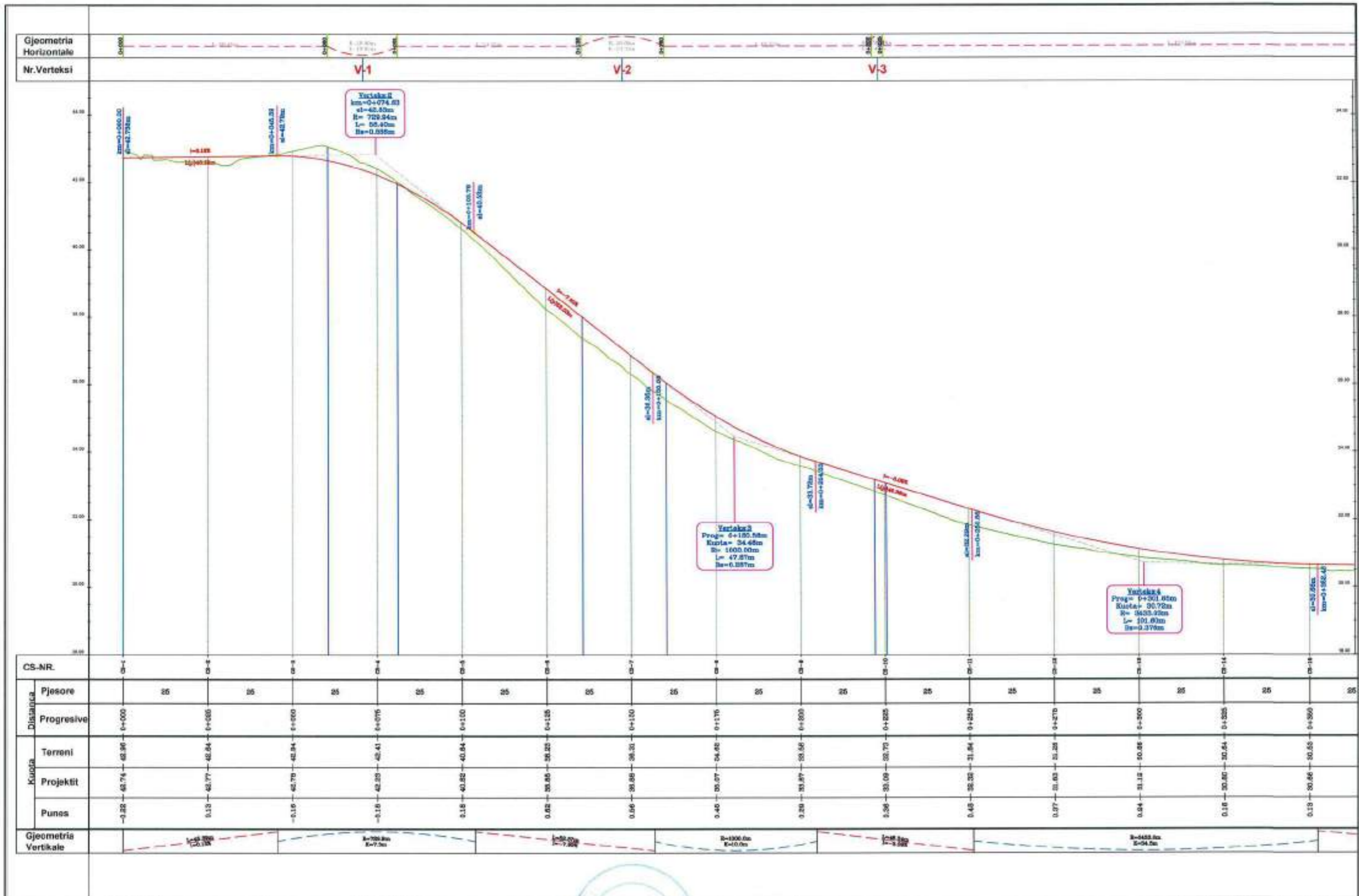

 <p>BASHKIA VAU DEJËS</p>	<p>POROSITI</p> <p>Bashkia Vau Dejës</p>	 <p>PROJEKTOI</p> <p>IT.M shpk</p> <p><small>Keshori Tiranë, Rruga: Hëbeu në Garmet, Kullën Maring, Kato të Drejtë laboratorit@itmad.com</small></p>		Objekti : Rikonstrukcion "Rruga Hajmel-Naraç (Lagjia Gurraxhi)"	SHKALLA	FLETA
				Faza : Projekt Zbatim	Profili Gjatesor	1:1000
				Tiranë 2018	Format A3	

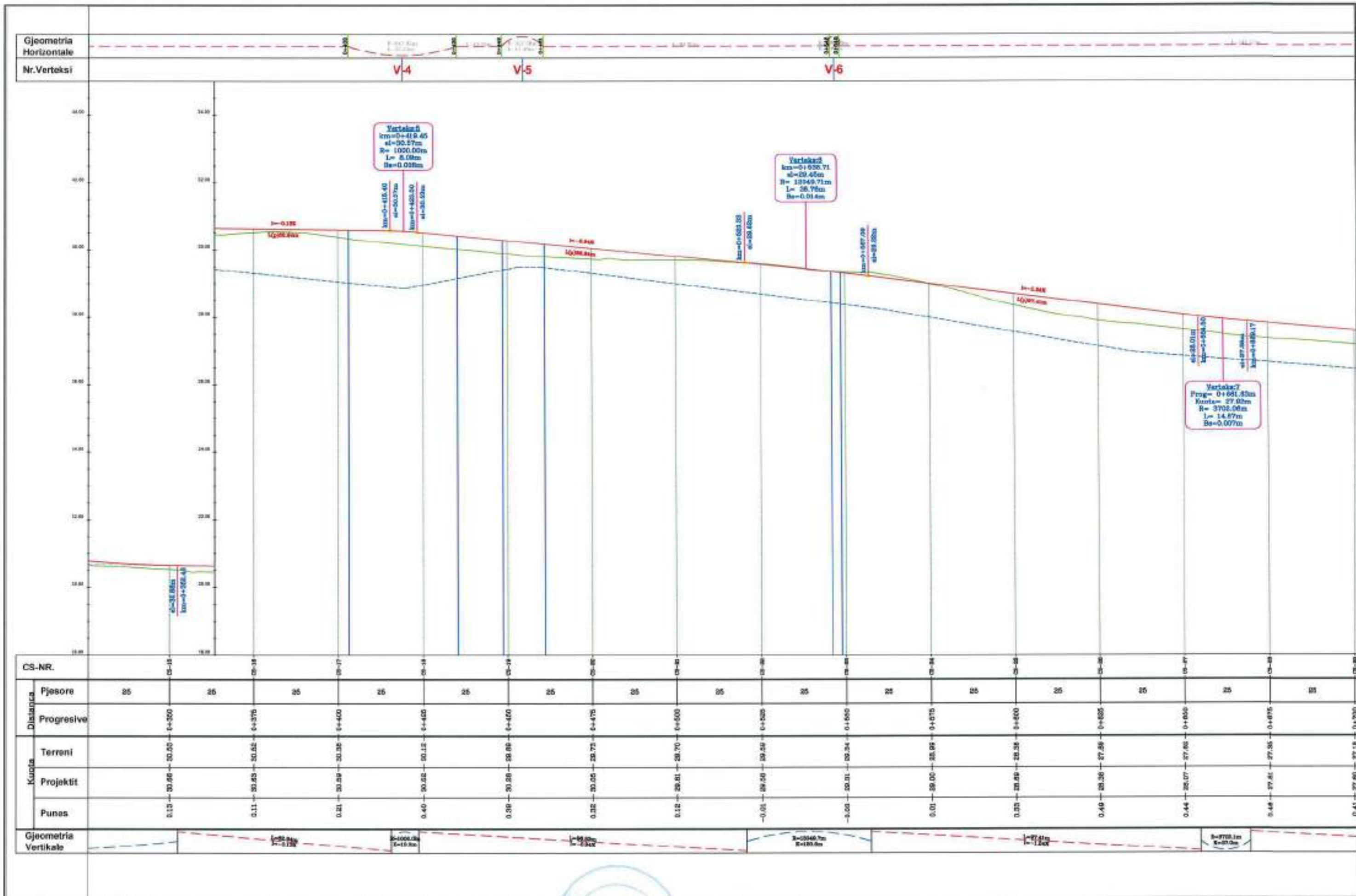

 BASHKIA VAU DEJËS	POROSITI Bashkia Vau Dejës	 PROJEKTOI I.T.M shpk <small>Adresa: Tërësi, Kishë e Ri dhe e Gërmës, Pëllat Vendiçkaq 10 Email: info@itms.com</small>		Objekti : Rikonstruksion "Rruga Hajmel-Naraç (Lagjia Gurraxhi)"	SHKALLA	FLETA
				Faza : Projekt Zbatim	1:1000	P.Gj2
				Profili Gjatesor	Tiranë 2018	Format A3

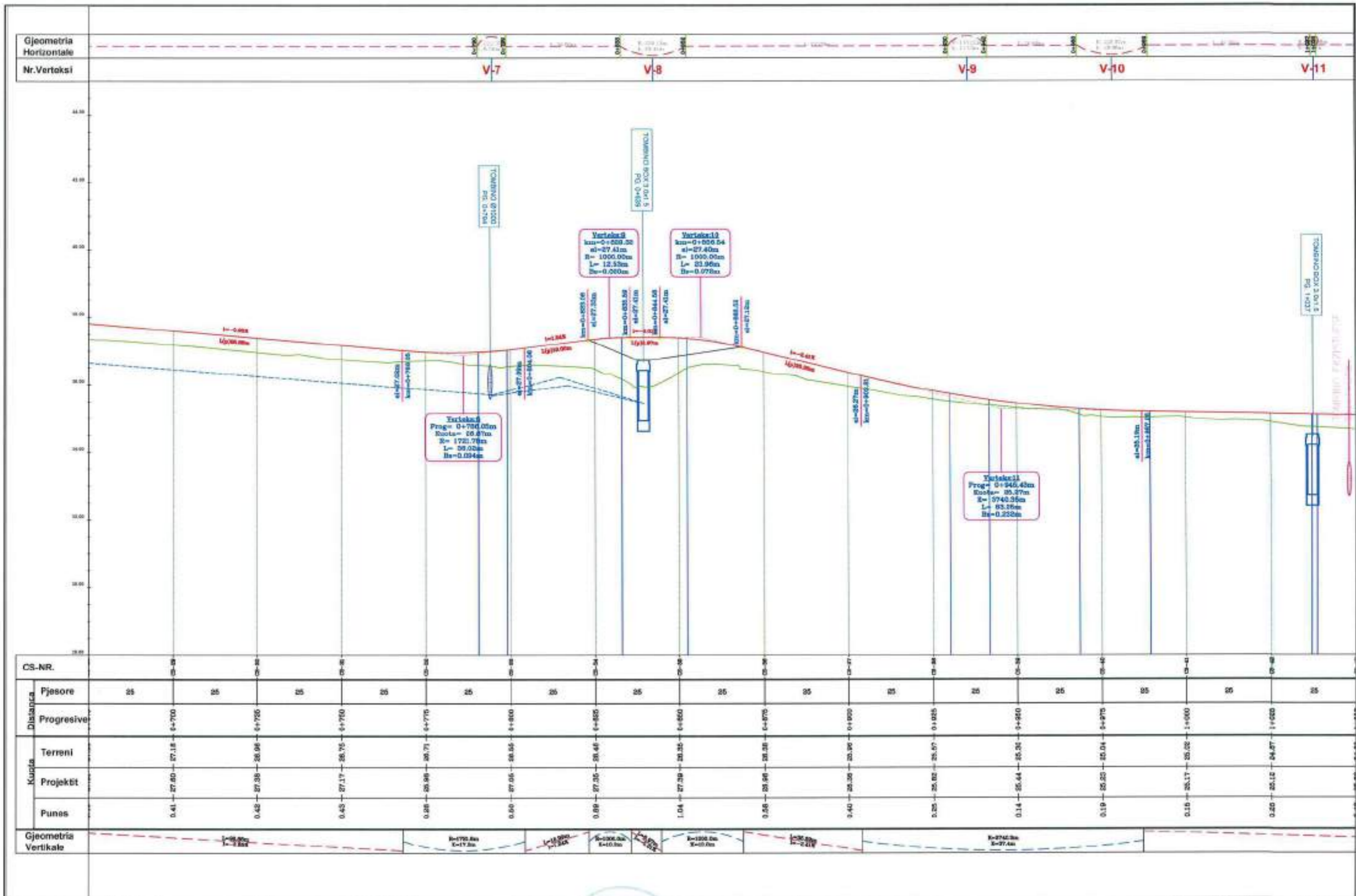

 <p>BASHKIA VAU DEJËS</p>	<p>POROSITI</p> <p>Bashkia Vau Dejës</p>	 <p>PROJEKTOI</p> <p>I.T.M shpk</p> <p>Adresa: Tiranë, Vllaznia, Kisha e Gërmës, Pallati i Kulturës Nr. 5 Email: labcast@itm.com</p>		Objekti : Rikonstrukcion "Rruga Hajmel-Naraç (Lagjia Gurraxhi)"	SHKALLA	FLETA
				Faza : Projekt Zbatim	1:1000	P.Gj.3
				Profili Gjatesor	Tiranë 2018	Format A3

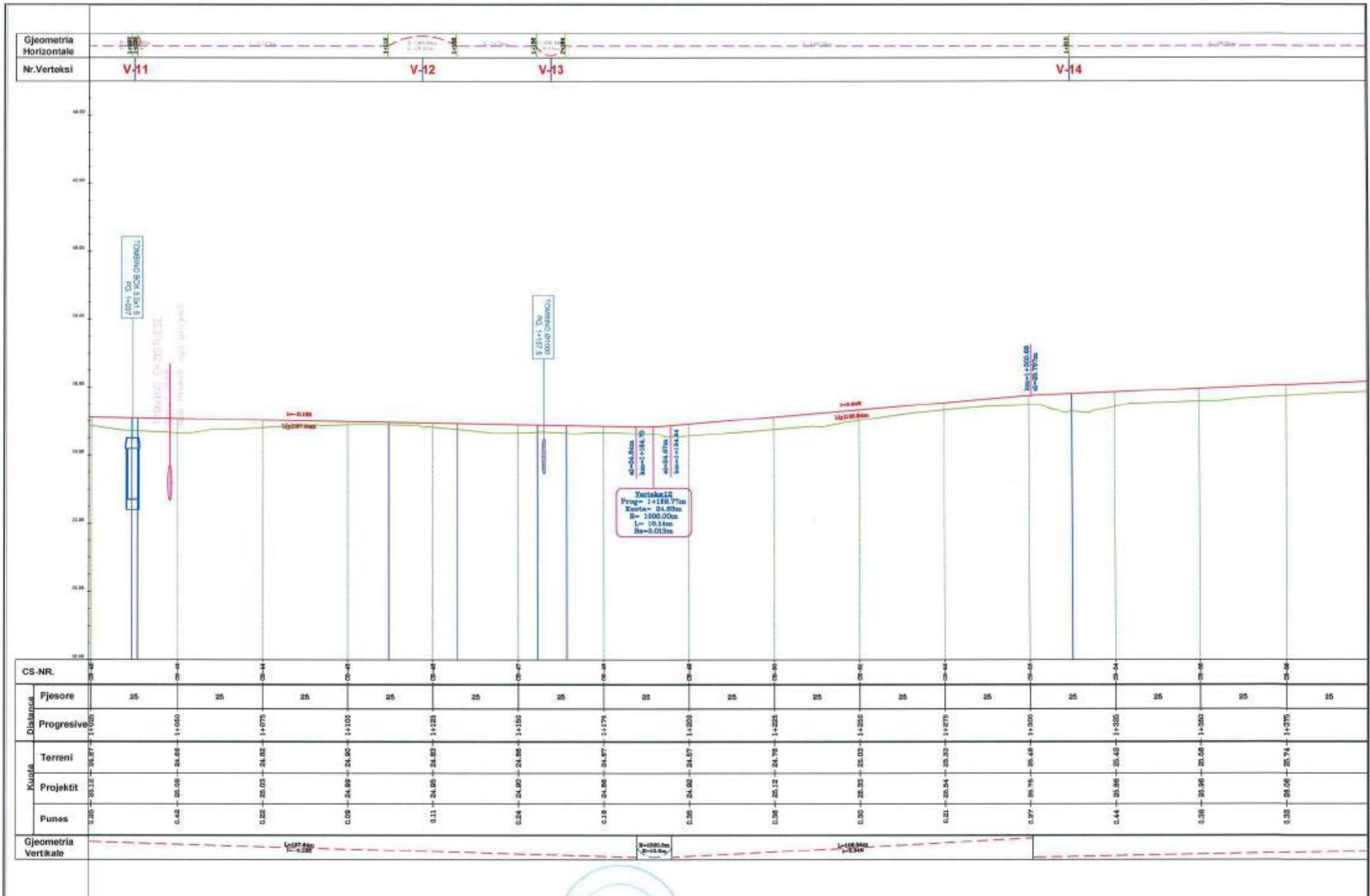

 BASHKIA VAU DEJËS	PROSITIT Bashkia Vau Dejës	 I.T.M shpk <small>Adresa: Tiranë, Rruga: Këmbës e Kërçezit, P.O. Box: 14000, Tiranë 2 Email: info@itmsk.com</small>		Objekti : Rikonstrukcion "Rruga Hajmel-Naraç (Lagja Gurraxhi)"	SHKALLA	FLETA
	Faza : Projekt Zbatim			Profili Gjatesor	1:1000	P.Gj.4
				Tiranë 2018	Format A3	

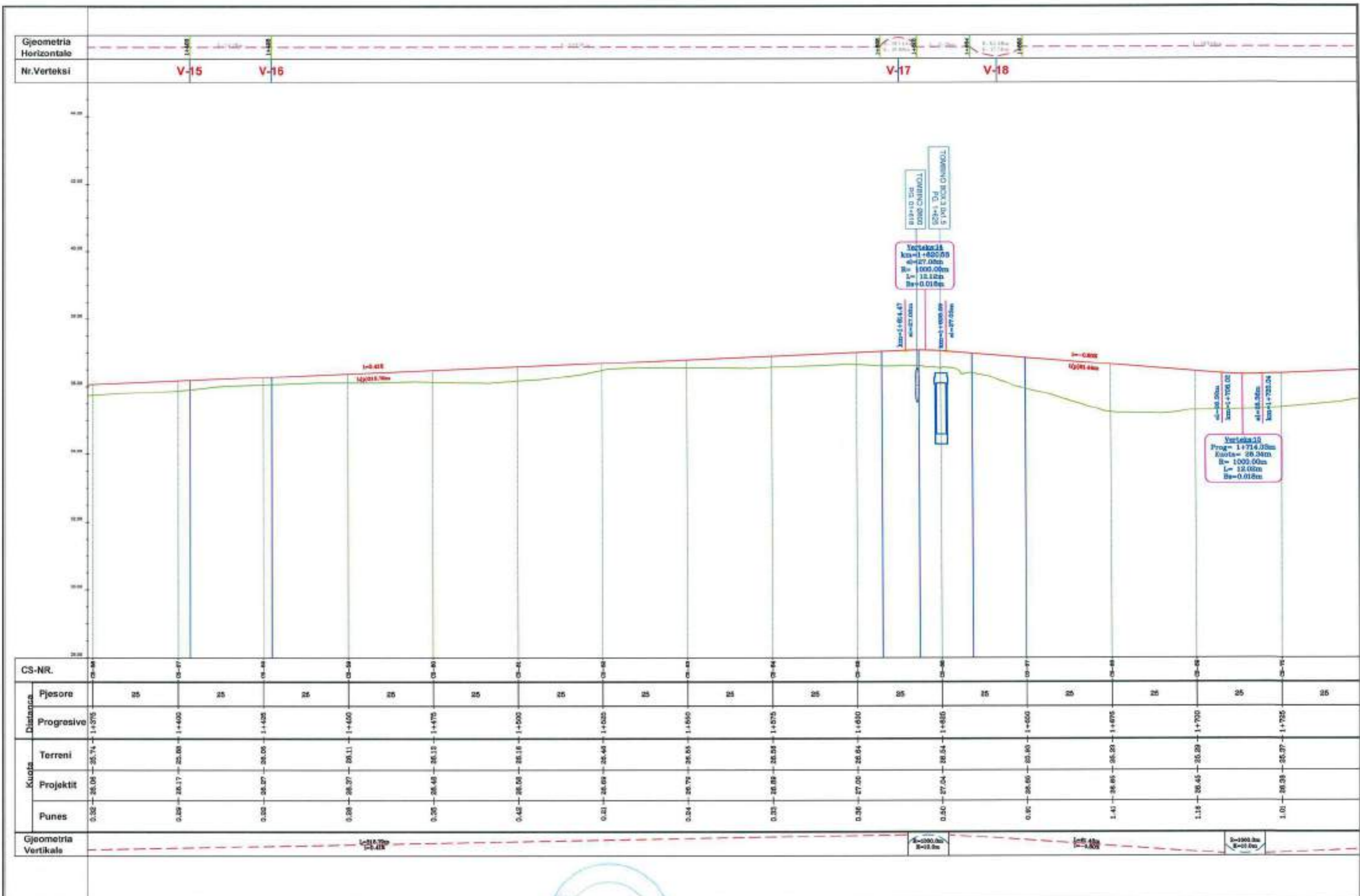

 BASHKIA VAU DEJËS	POROSITI	 I.T.M shpk Adresa: Tiranë, Kallë e Nënë e Kosovës, Pallat Mëllës, Kat II Email: bashkivau@shkrol.com		Objekti : Rikonstruksion "Rruga Hajmel-Naraç (Lagjia Gurraxhi)"	SHKALLA	FLETA
	Bashkia Vau Dejës			Faza : Projekt Zbatim	Profili Gjatesor	1:1000
					Tiranë 2018	Format A3

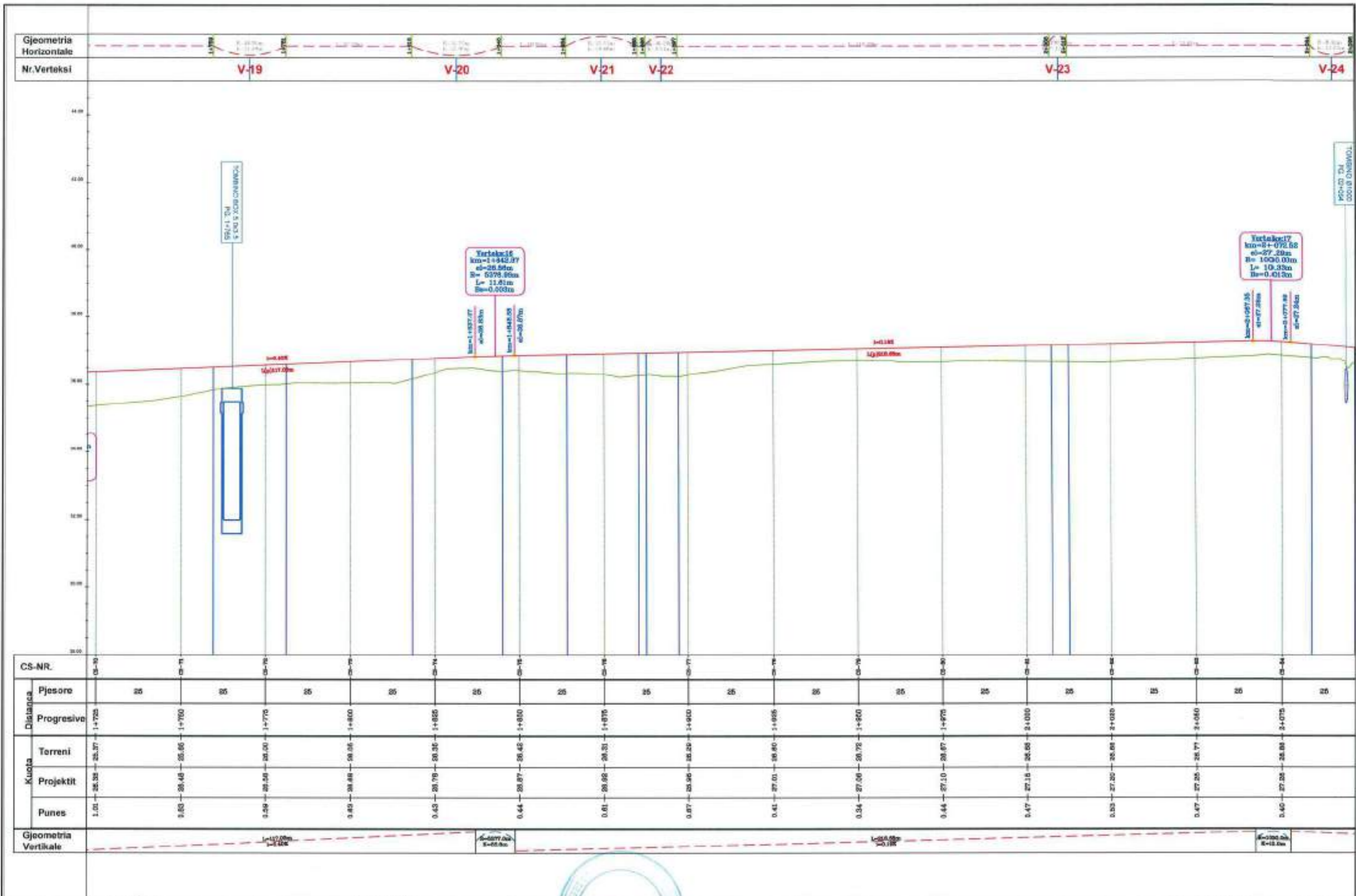

 BASHKIA VAU DEJËS	POROSITI Bashkia Vau Dejës	 I.T.M shpk <small>Adresa: Tana, Rruga e Fierit, Fshat: Mërturit, Kufi II, Email: info@itmspk.com</small>		Objekti : Rikonstruksion "Rruga Hajmet-Naraç (Lagjia Gurraxhi)"	SHKALLA	FLETA
				Faza : Projekt Zbatim	1:1000	P.Gj.6
				Profili Gjatesor	Tiranë 2018	Format A3

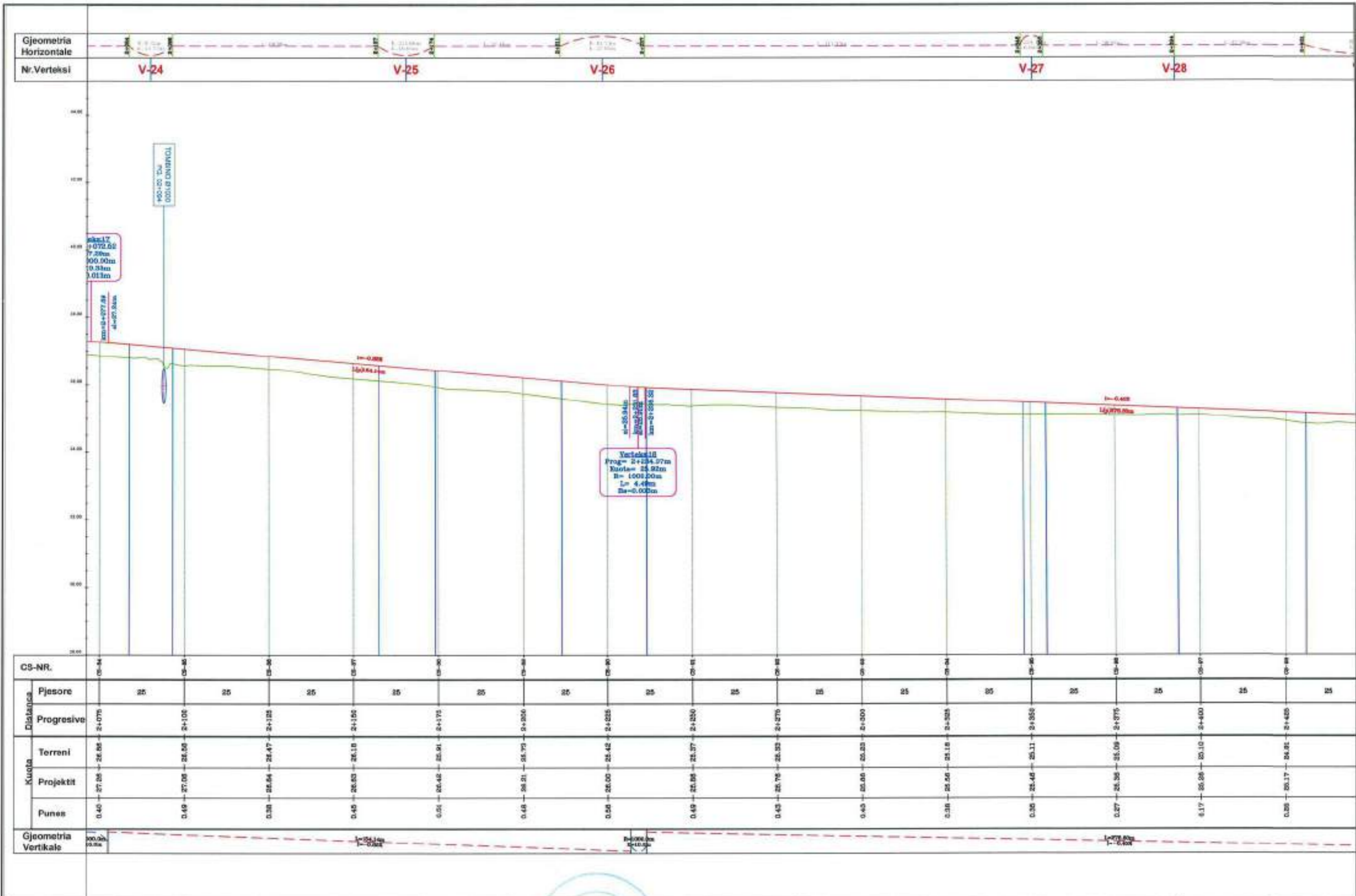

 <p>POROSITI Bashkia Vau Dejës</p>	 <p>PROJEKTOI I.T.M shpk Adresa: Tiranë, Kisha, Kllasa e Sertym, Kallitë Vendiçkalet 5 Email: info@itmspk.com</p>		Objekti : Rikonstrukcion "Rruga Hajmel-Naraç (Lagja Gurraxhi)"	SHKALLA	FLETA
			Faza : Projekt Zbatim	Profili Gjatesor	1:1000
				Tiranë 2018	Format A3

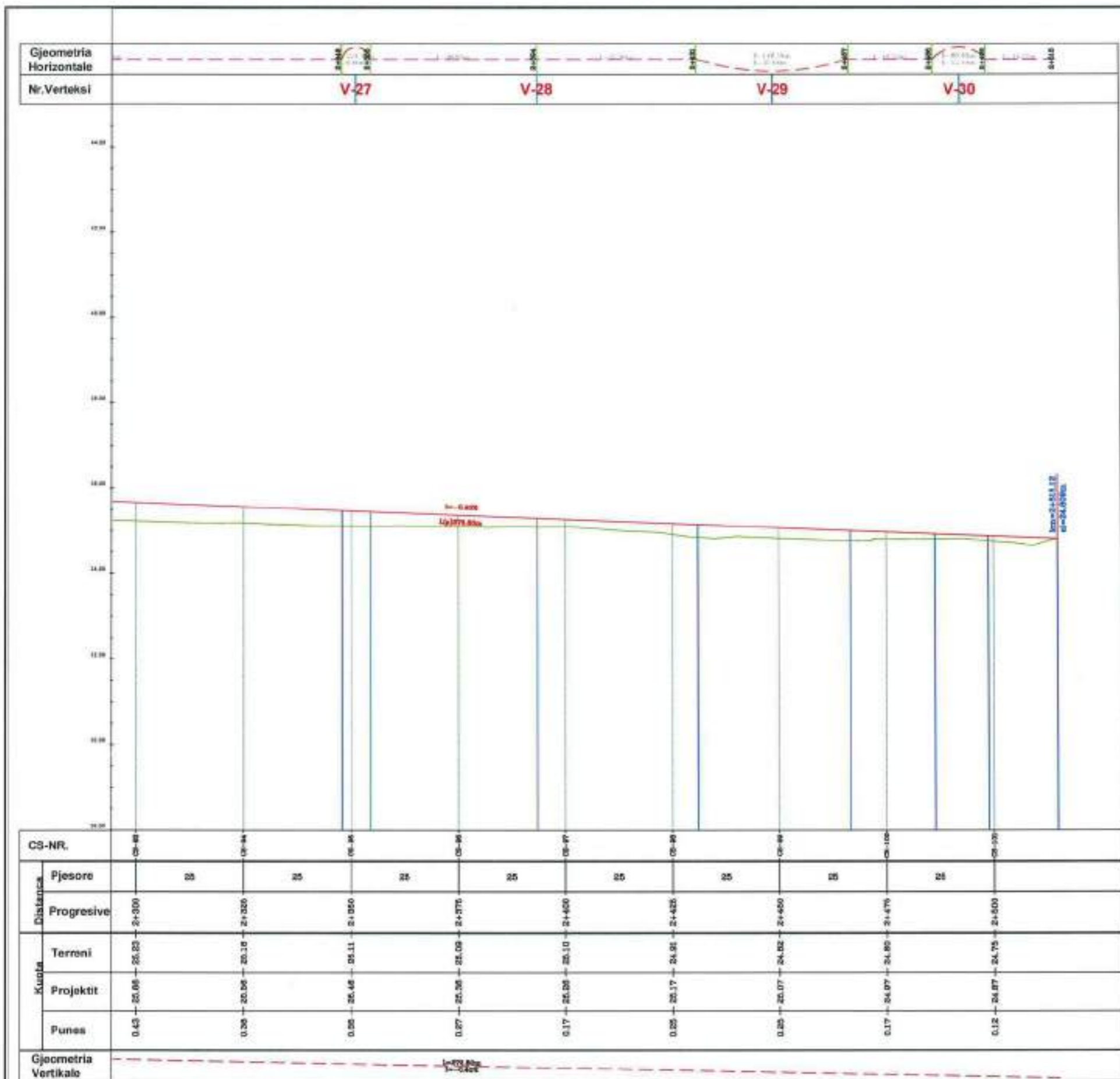

POROSITI

 Bashkia Vau Dejës

PROJEKTOI

 I.T.M shpk
 Kallësi, Tiranë, Kosovë, Kisha e Kallës,
 P.O. Box 14140, 10010
 Email: laboratorit@itmat.com



Objekti : Rikonstruksion "Rruga Hajmel-Naraç (Lagjia Gurraxhi)"
 Faza : Projekt Zbatim
 Profili Gjatesor

SHKALLA	FLETA
1:1000	P.Gj.8
Tiranë 2018	Format A3

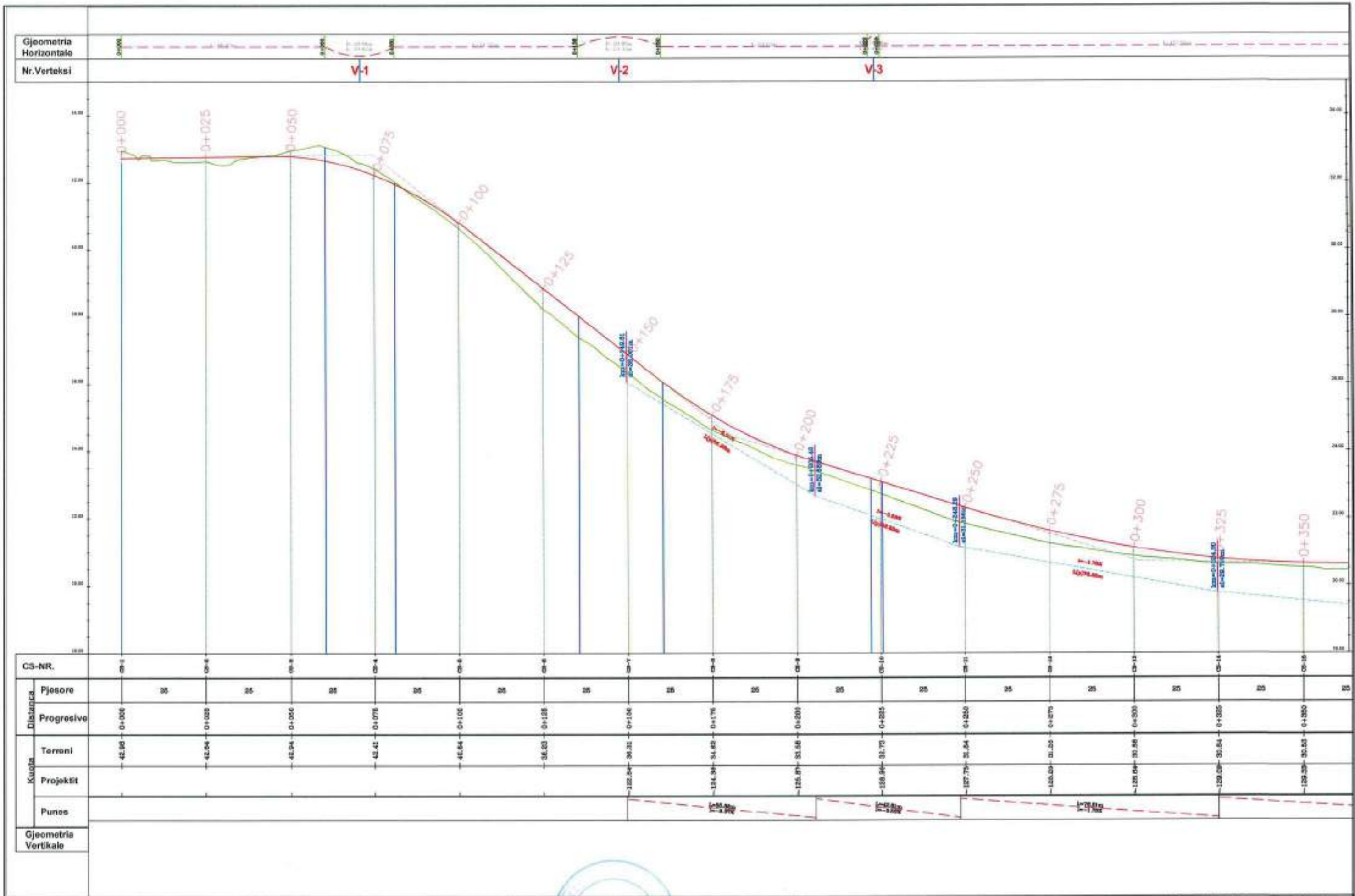

 <p>POROSITI Bashkia Vau Dejës</p>	 <p>PROJEKTOI I.T.M shpk</p> <p><small>Adresa: Tiranë, Kuzhë, Blloku 4 Kalloni, Faksa: 06844, Kall 0 Email: laboratorit@itmat.com</small></p>		Objekti : Rikonstruksion "Rruga Hajmel-Naraç (Lagjia Gurraxhi)"	SHKALLA	FLETA
			Faza : Projekt Zbatim	Profili Gjatesor (Niveleta e kanalit majtas)	1:1000
				Tiranë 2018	Format A3

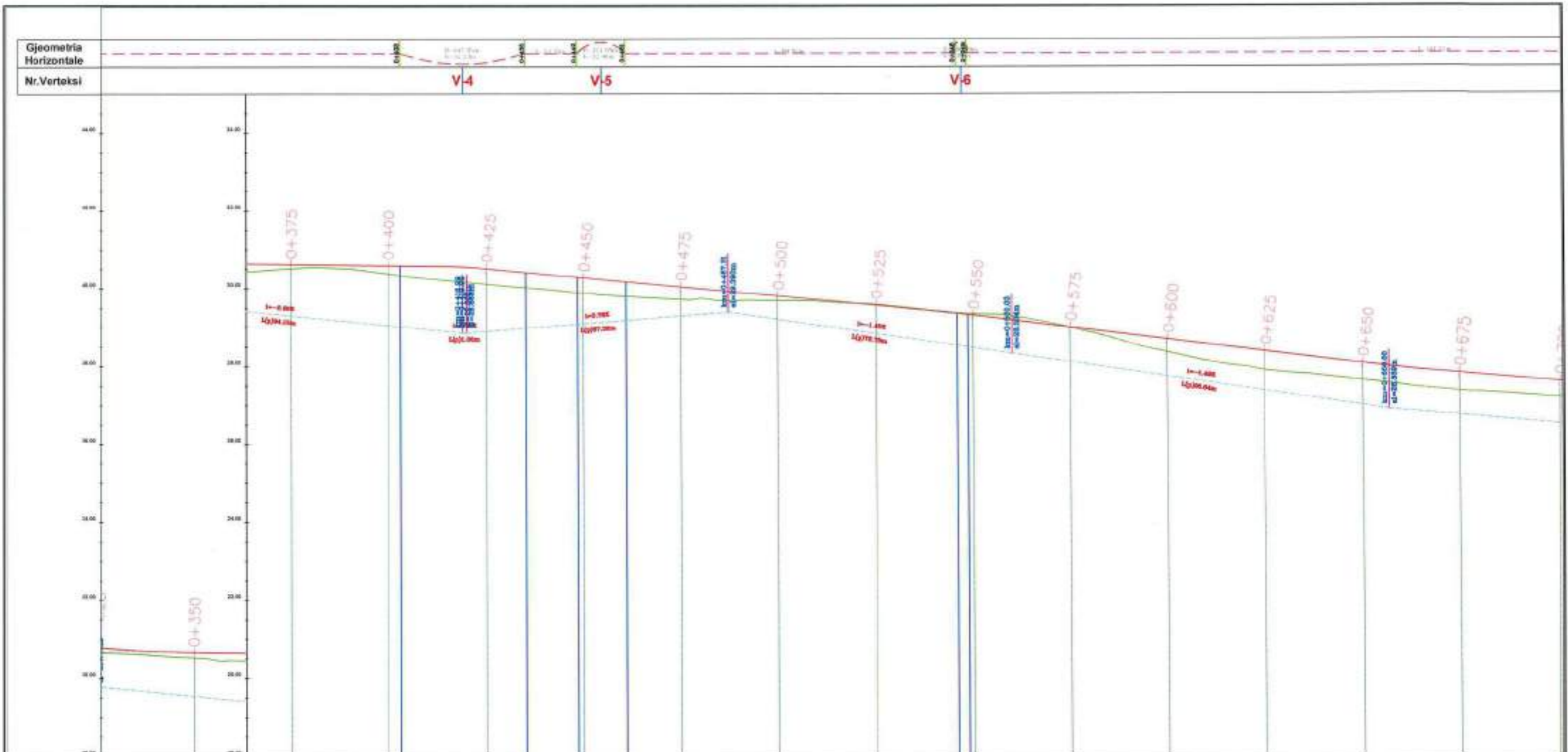

CS-NR.	0+350	0+375	0+400	0+425	0+450	0+475	0+500	0+525	0+550	0+575	0+600	0+625	0+650	0+675
Pjesore	25	25	25	25	25	25	25	25	25	25	25	25	25	25
Progresive	0+350	0+375	0+400	0+425	0+450	0+475	0+500	0+525	0+550	0+575	0+600	0+625	0+650	0+675
Kuota	Terrani	30.03	30.08	30.28	30.12	30.88	33.73	39.70	38.94	38.99	38.36	37.29	37.03	37.35
	Projektit	32.30	32.58	32.86	32.70	33.46	36.31	42.28	41.52	41.57	40.94	39.87	39.61	40.03
Punes	[Dashed line representing horizontal geometry]													

Gjeometria Vertikale

 POROSITI Bashkia Vau Dejës	 PROJEKTOI I.T.M shpk <small>Adresa: Tërza, Yzeri, Kibris e Gërret, Fshat Mërbujë, Q. Shkëlzenë, Tiranë</small> <small>Email: info@itmtirane.com</small>		Objekti : Rikonstruksion "Rruga Hajmel-Naraç (Lagjia Gurraxhi)"	SHKALLA	FLETA
			Faza : Projekt Zbatim	Profili Gjatesor (Niveleta e kanalit majtas)	1:1000
				Tiranë 2018	Format A3

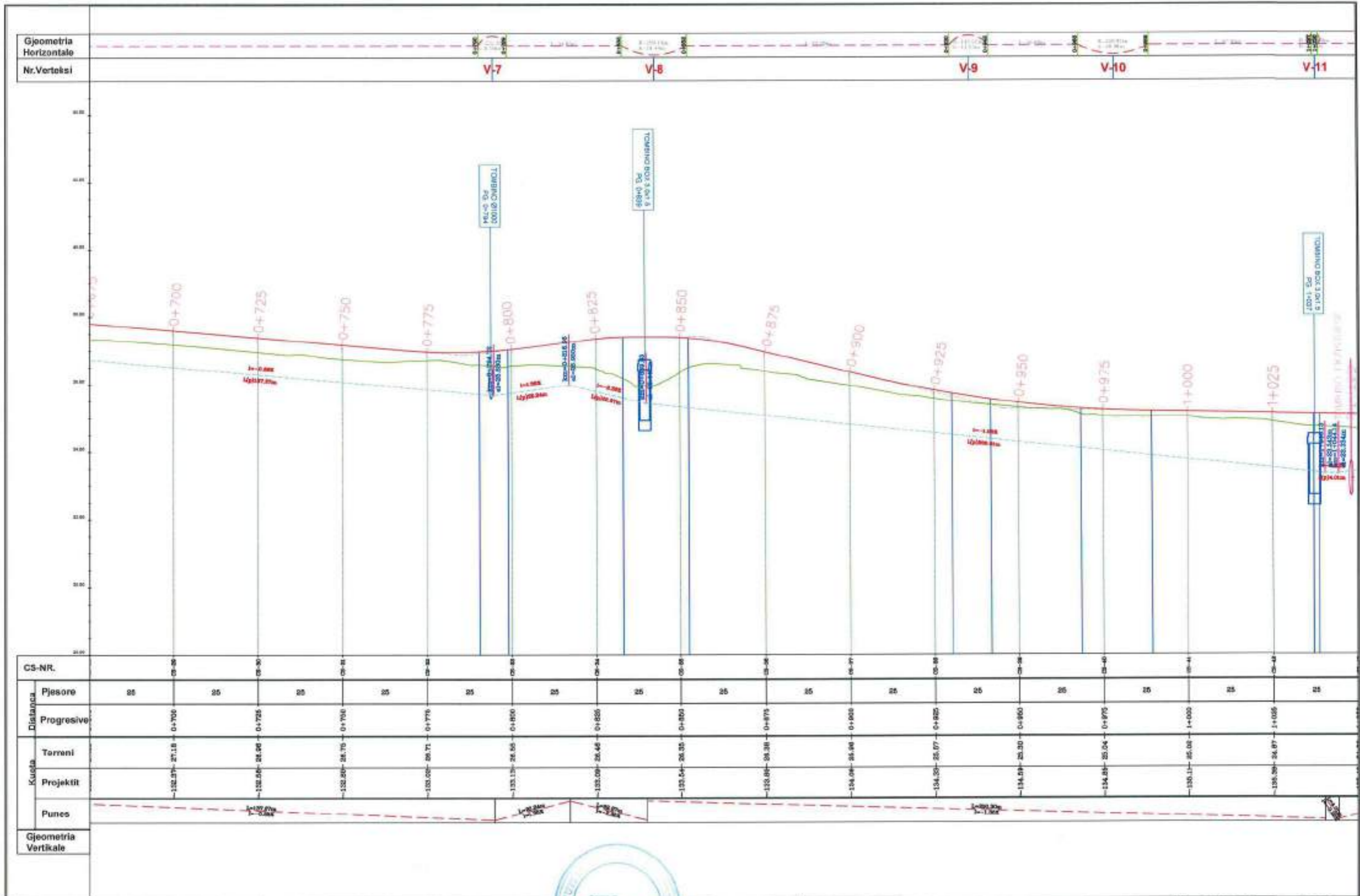

 BASHKIA VAU DEJËS	POROSITI Bashkia Vau Dejës	 I.T.M shpk <small>Adresa: Tërbun, Kështjullë e Këmbës, Fshat: Murriz, P.O. Box: 10000, Email: info@itmbsh.com</small>	Objekti : Rikonstruksion "Rruga Hajmet-Naraç (Lagjia Gurraxhi)" Faza : Projekt Zbatim	Profili Gjatesor (Niveleta e kanalit majtas)	SHKALLA 1:1000	FLETA P.Gj.(k.d.)3
	Tiranë 2018				Format A3	

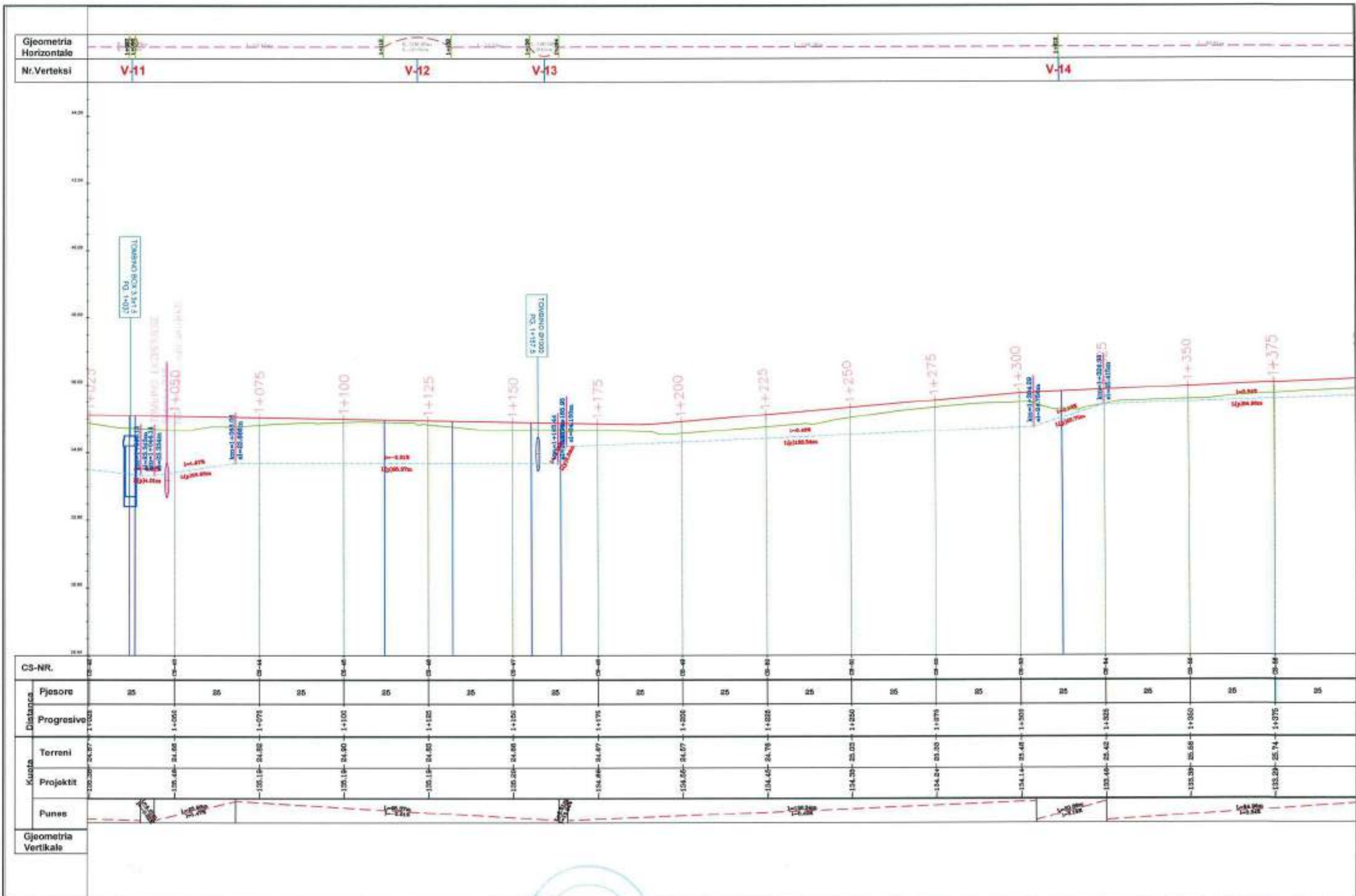

 BASHKIA VAU DEJËS	POROSITI Bashkia Vau Dejës	 I.T.M shpk <small>Kërkim, Trazje, Kërkim, Kërkim e Kërkim, Pulsi i Rrugës, Kërkim Email: laboratorika@itmat.com</small>		Objekti : Rikonstruksion "Rruga Hajmel-Naraç (Lagjia Gurraxhi)"	SHKALLA	FLETA
				Faza : Projekt Zbatim	Profili Gjatesor (Niveleta e kanalit majtas)	1:1000
				Tiranë 2018	Format A3	

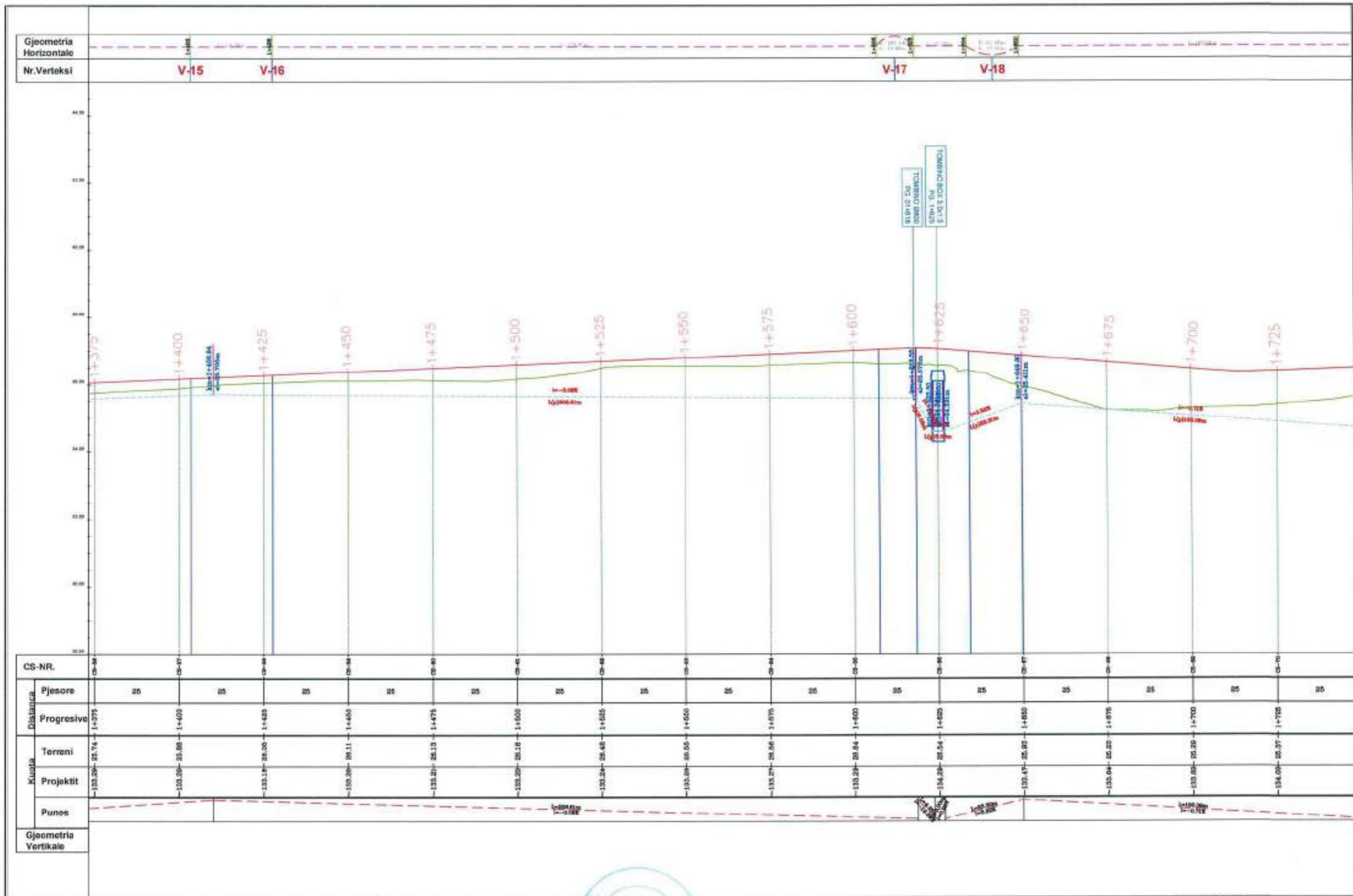

 <p>BASHKIA VAU DEJËS</p>	<p>POROSITI</p> <p>Bashkia Vau Dejës</p>	 <p>I.T.M shpk</p> <p>Adresa: Tiranë, Gorgov, Eth'hem Beutit, Pallati i Nivellimit, Kat. II Email: info@itmtirane.com</p>		Objekti : Rikonstruksion "Rruga Hajmel-Naraç (Lagjia Gurraxhi)"	SHKALLA	FLETA
				Faza : Projekt Zbatim	Profili Gjatesor (Niveleta e kanalit majtas)	1:1000
				Tiranë 2018	Format A3	

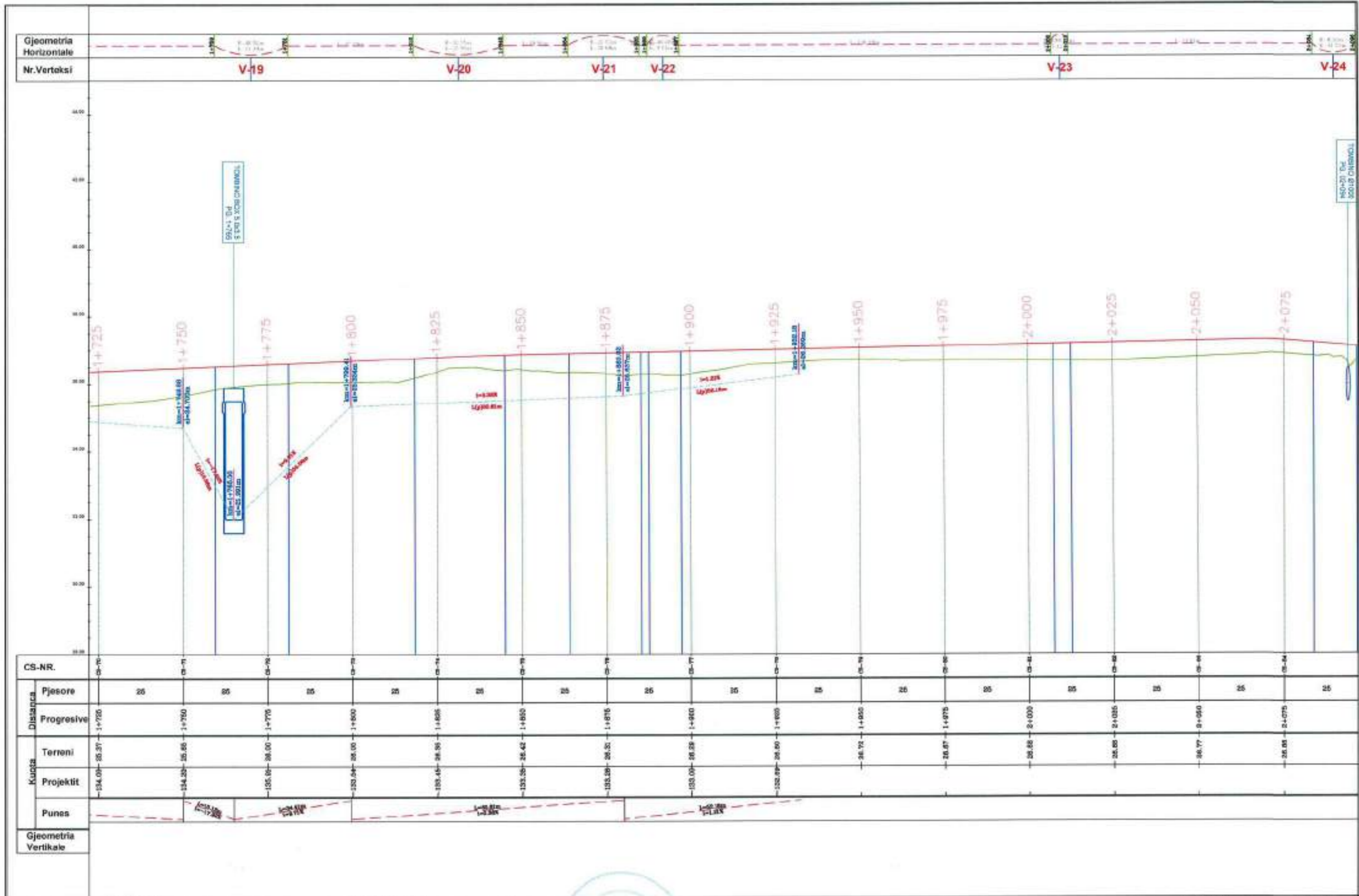

 <p>POROSITI Bashkia Vau Dejës</p>	 <p>PROJEKTOI I.T.M shpk</p>		Objekti : Rikonstrukcion "Rruga Hajmel-Naraç (Lagjia Gurraxhi)"	SHKALLA	FLETA
			Faza : Projekt Zbatim	Profili Gjatesor (Niveleta e kanalit majtas)	1:1000
				Tiranë 2018	Format A3

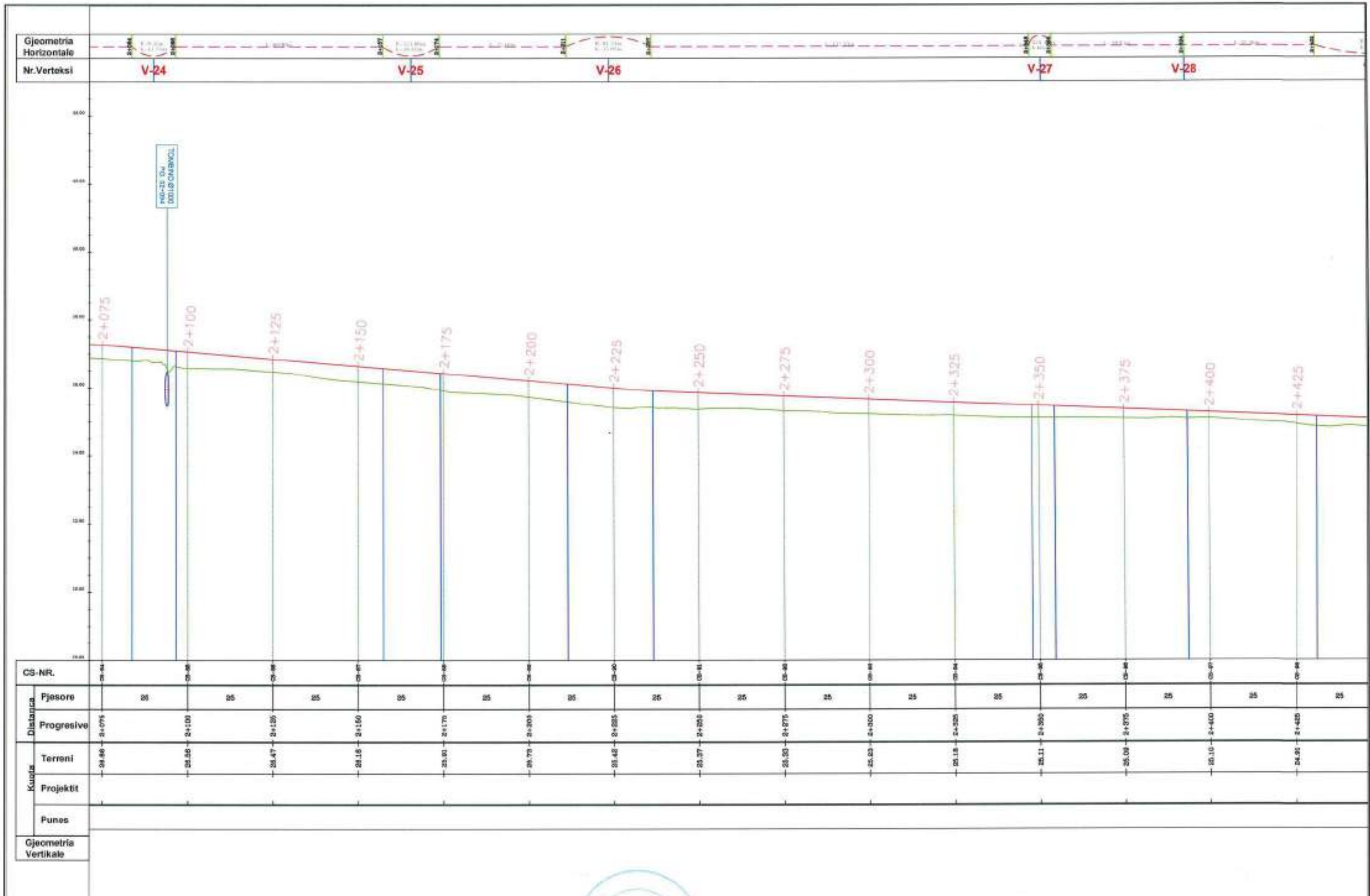

 <p>BASHKIA VAU DEJËS</p>	<p>POROSITI</p> <p>Bashkia Vau Dejës</p>	 <p>PROJEKTOI</p> <p>I.T.M shpk</p> <p><small>Akroni: Tënk, Axhar, Hëvesh e Koronë, Pallat, Mërditë, Këll, O Email: labkonvitet@itmat.com</small></p>		Objekti : Rikonstruksion "Ruga Hajmel-Naraç (Lagjia Gurraxhi)"	SHKALLA	FLETA
				Faza : Projekt Zbatim	Profili Gjatesor (Niveleta e kanalit majtas)	1:1000
				Tiranë 2018	Format A3	

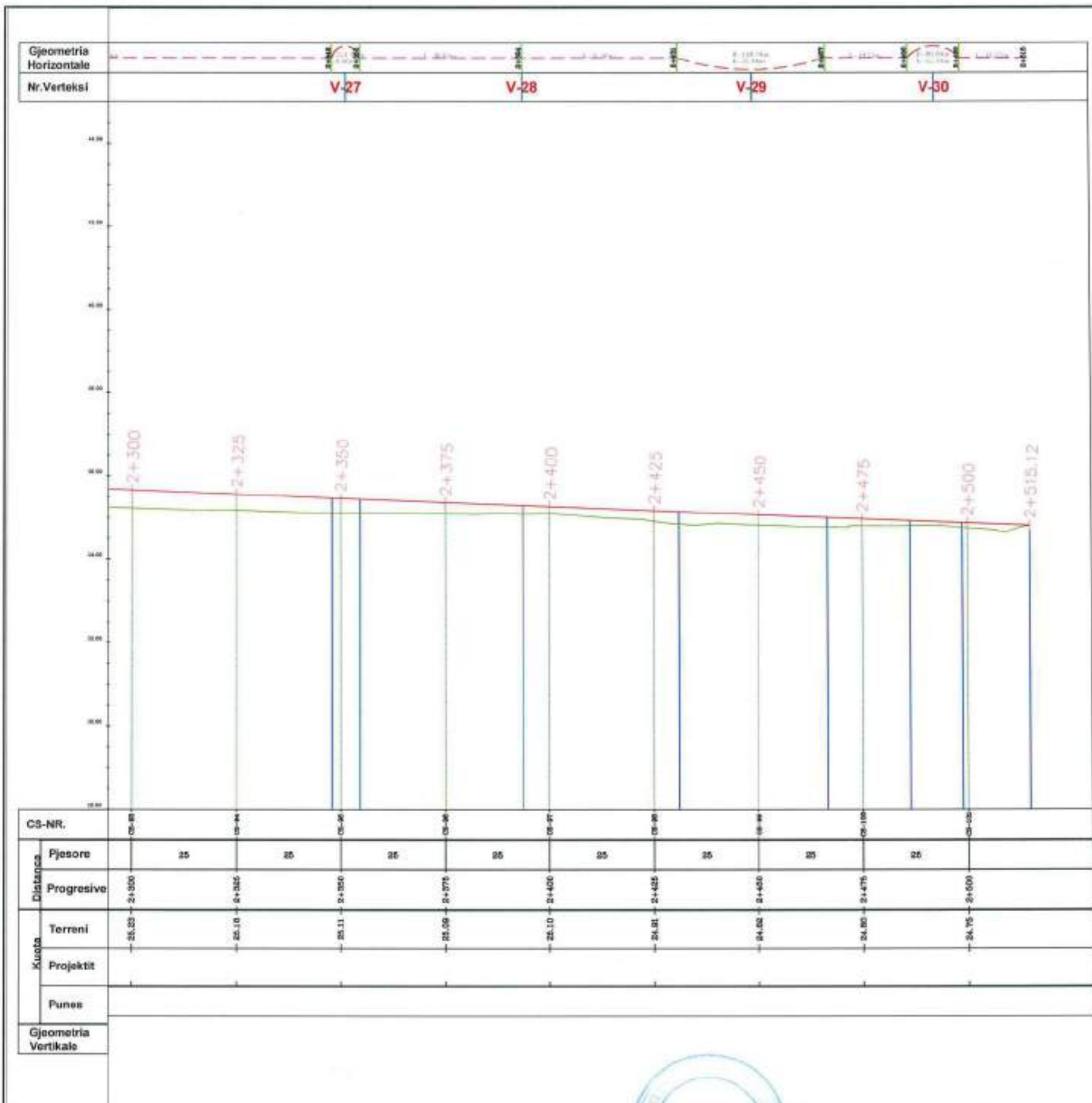

 BASHKIA VAU DEJËS	POROSITI Bashkia Vau Dejës	 I.T.M shpk <small>Këmbë: Tiranë, Rr. Kisha e Kallmet, P.O. Box 10749, K.B. 0 Email: laboratorika@hotmail.com</small>		Objekti : Rikonstruksion "Rruga Hajmel-Naraç (Lagjia Gurraxhi)"	SHKALLA	FLETA
				Faza : Projekt Zbatim	Profili Gjatesor (Niveleta e kanalit majtas)	1:1000
					Tiranë 2018	Format A3

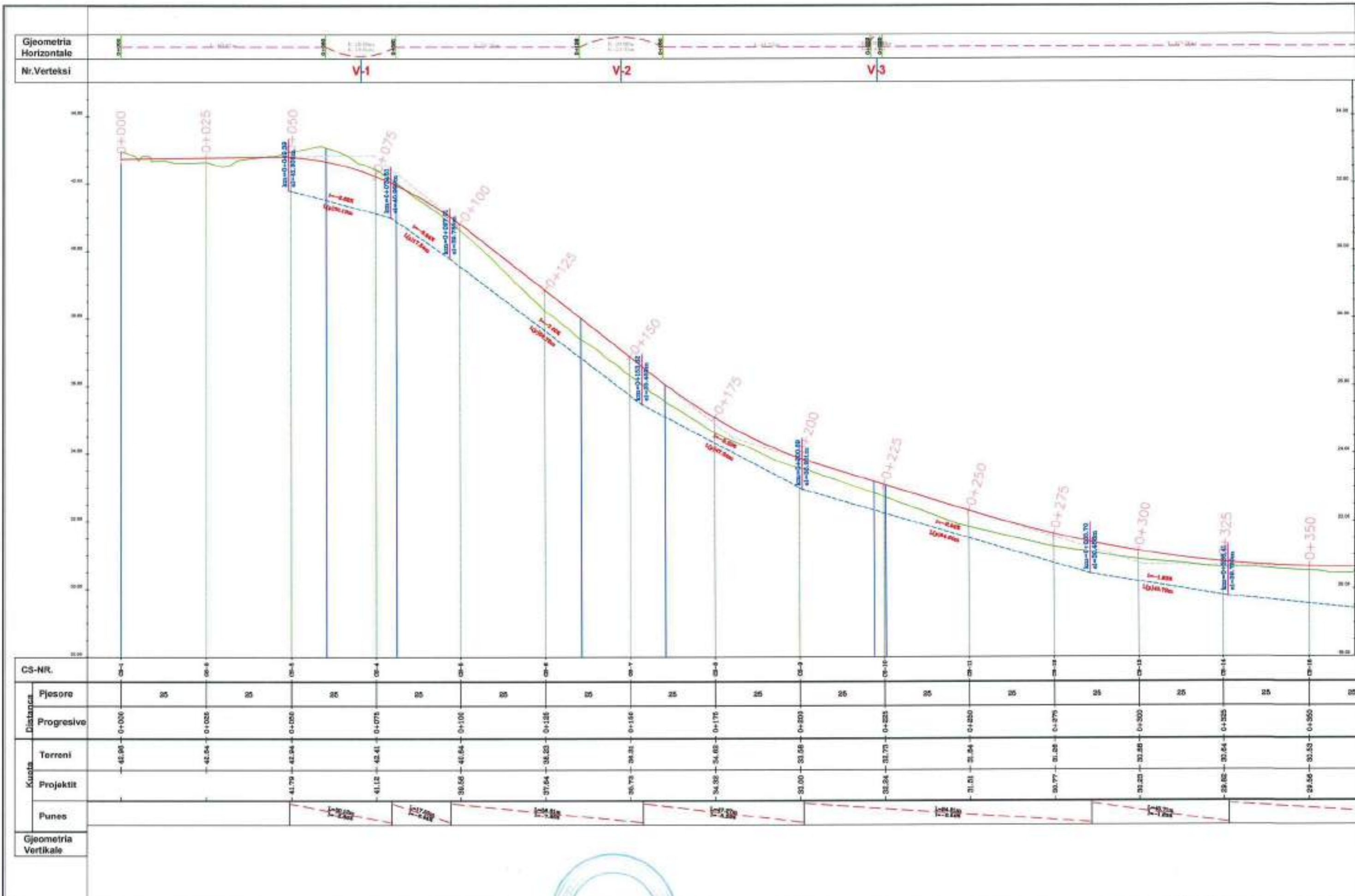

 BASHKIA VAU DEJËS	POROSITI Bashkia Vau Dejës	 I.T.M shpk <small>Kancel. Tiranë, Kisha e Kallit e Kallit, P.O. Box 1000, TIRANË, Shqipëri Email: laborator@itmsk.com</small>		Objekti : Rikonstruksion "Rruga Hajmel-Naraç (Lagjia Gurraxhi)"	SHKALLA	FLETA
	Faza : Projekt Zbatim			Profili Gjatesor (Niveleta e kanalit djathtas)	1:1000	P.Gj.(k.d.) 1
				Tiranë 2018	Format A3	

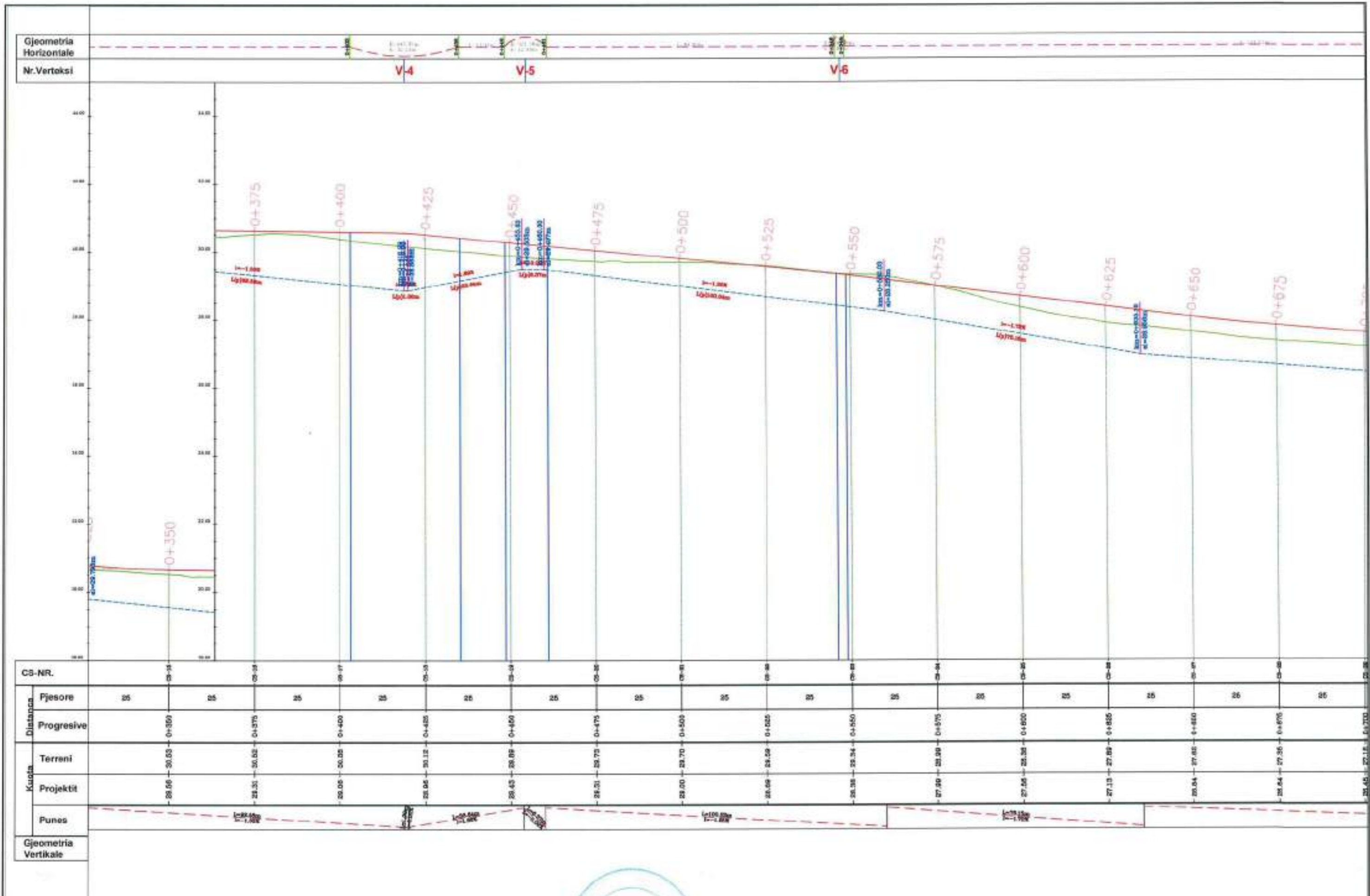

 BASHKIA VAU DEJËS	POROSITI Bashkia Vau Dejës	 PROJEKTOI I.T.M shpk <small>Adresa: Drita, Kallorë, Rruga e Kërës, P.O. Box 14800, Tiranë, Shqipëri Email: laborator@itmal.com</small>		Objekti : Rikonstrukcion "Rruga Hajmel-Naraç (Lagjia Gurraxhi)"	SHKALLA	FLETA
				Faza : Projekt Zbatim	1:1000	P.Gj.(k.d.)2
				Profili Gjalesor (Niveleta e kanalit d'athtas)	Tiranë 2018	Format A3

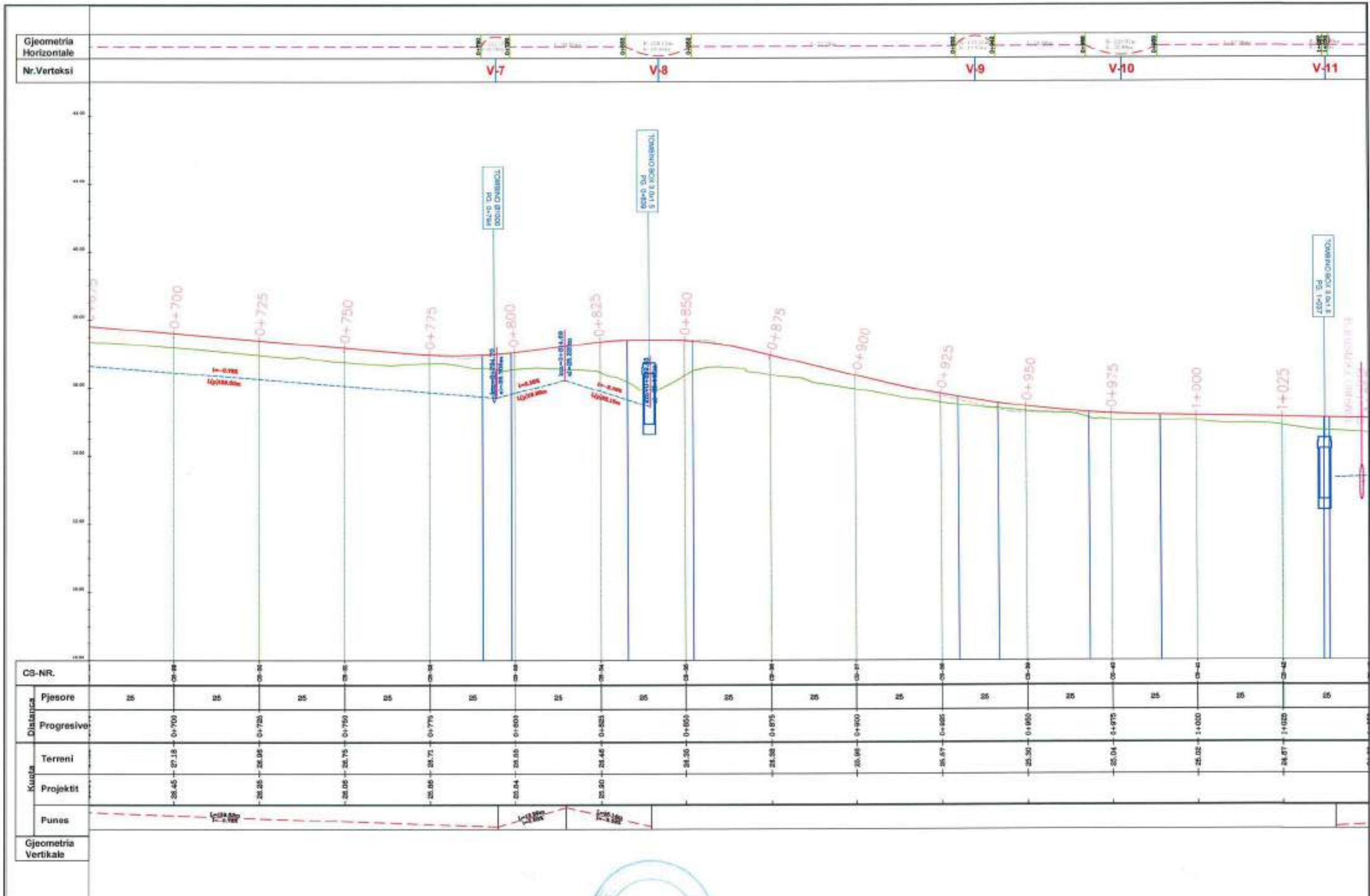

CS-NR.	05-08	05-09	05-10	05-11	05-12	05-13	05-14	05-15	05-16	05-17	05-18	05-19	05-20	05-21	05-22	05-23	05-24
Pjesore	25	25	25	25	25	25	25	25	25	25	25	25	25	25	25	25	25
Progresive	0+700	0+725	0+750	0+775	0+800	0+825	0+850	0+875	0+900	0+925	0+950	0+975	1+000	1+025			
Kulla	Terreni	27.18	26.95	26.75	26.71	26.55	26.46	26.35	26.28	26.18	26.07	25.93	25.84	25.75	25.67	25.50	25.40
	Projektit	26.45	26.25	26.05	25.95	25.84	25.70	25.50	25.38	25.28	25.17	25.03	24.94	24.87	24.81	24.70	24.60
Punos																	

Gjeometria Vertikale

<p>BASHKIA VAU DEJËS</p>	<p>PDROSITI</p> <p>Bashkia Vau Dejës</p>	<p>I.T.M shpk</p> <p>Adresa: Tiranë, Kështjullë e Kërësë Përbërës: Mërkuri, Kështjullë e Kërësë Email: itm@itmspk.com</p>		Objekti : Rikonstruksion "Rruga Hajmel-Naraç (Lagjia Gurraxhi)"	SHKALLA	FLETA
	Faza : Projekt Zbatim			Profili Gjatesor (Niveleta e kanalit djathtas)	1:1000	P.Gj.(k.d.)3
				Tiranë 2018	Format A3	

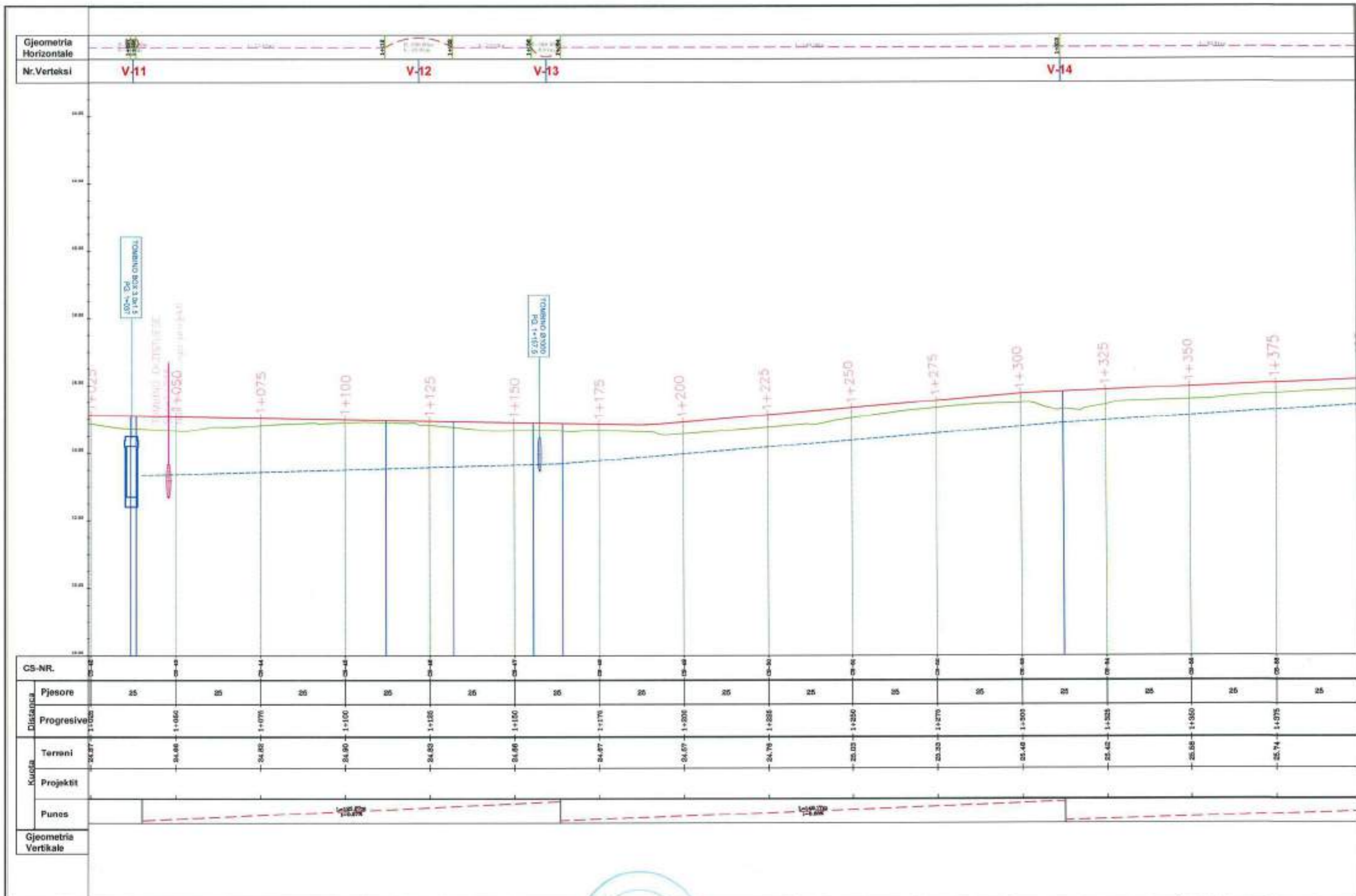

 <p>BASHKIA VAU DEJËS</p>	<p>POROSITI</p> <p>Bashkia Vau Dejës</p>	 <p>PROJEKTOI</p> <p>I.T.M shpk</p> <p>Adresa: Tiranë, Kashar, Kibrisi e Gjeranës, Vetullë, Vau Dejës, Rr. 1 Email: itm@itmtirane.com</p>		Objekti : Rikonstruksion "Rruga Hajmel-Naraç (Lagjia Gurraxhi)"	SHKALLA	FLETA
				Faza : Projekt Zbatim	Profili Gjatesor (Niveleta e kanalit d'athtas)	1:1000
				Tiranë 2018	Format A3	

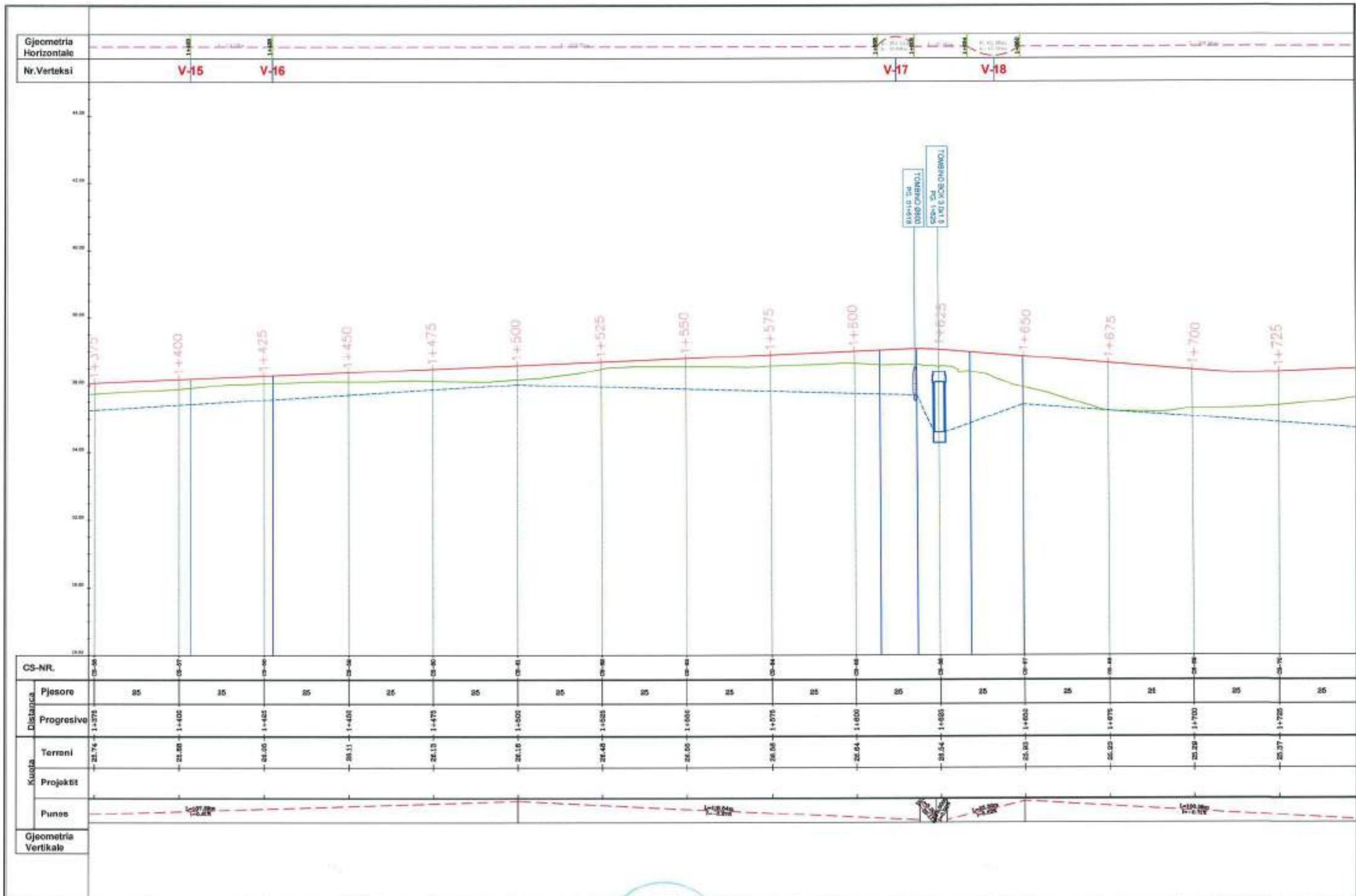

 POROSITI Bashkia Vau Dejës	 PROJEKTOI I.T.M shpk <small>Arsimet: Tiranë, Korçë, Kërçovë e Gjirokastrë, Fushë Kallmeti, Kallitë, Durrës, laboratorit@itm.net</small>		Objekti : Rikonstruksion "Rruga Hajmel-Naraç (Lagjia Gurraxhi)"	SHKALLA	FLETA
			Faza : Projekt Zbatim	Profili Gjatesor (Niveleta e kanalit d'athtas)	1:1000
				Tiranë 2018	Format A3

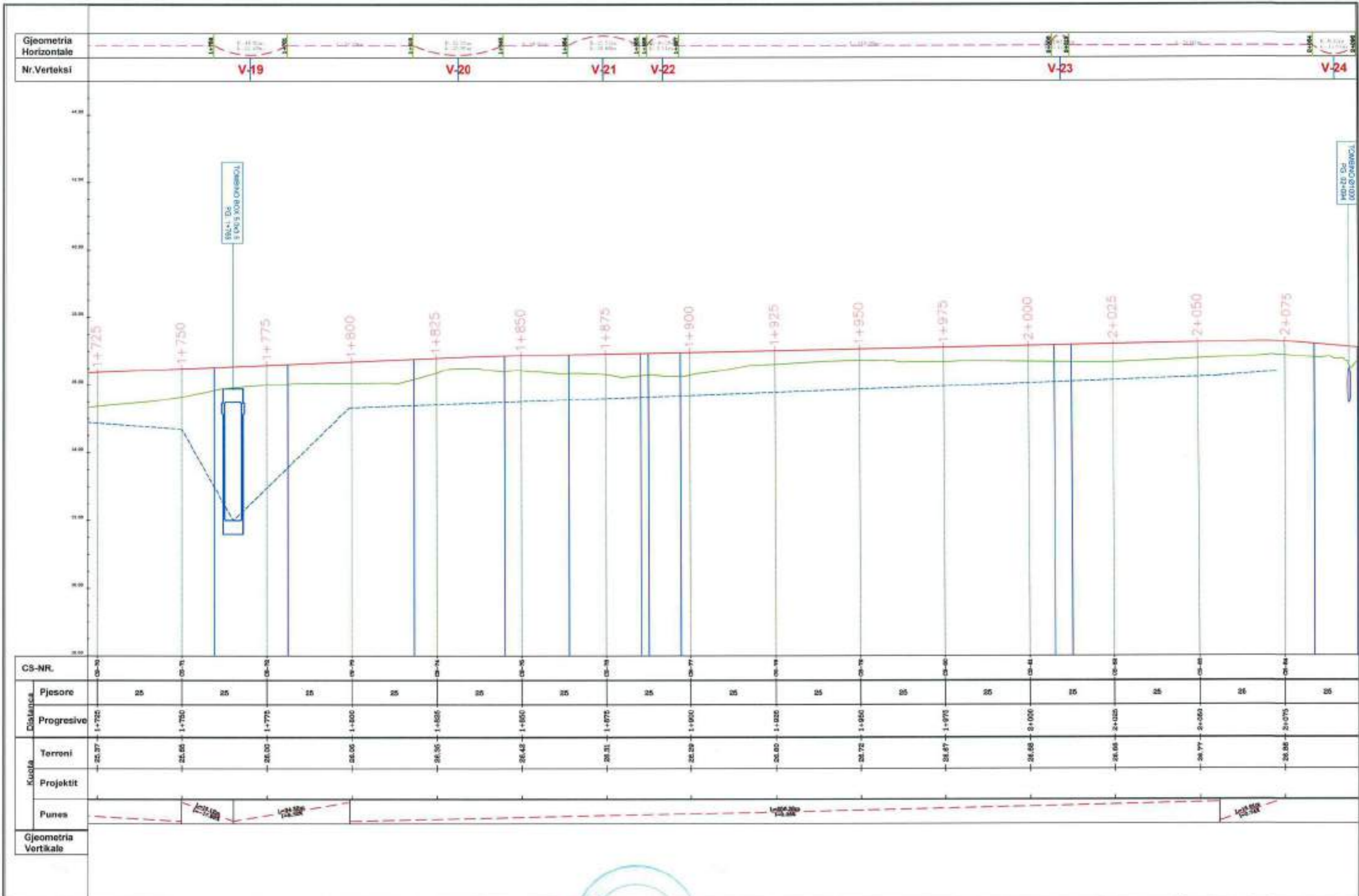

 <p>BASHKIA VAU DEJËS</p>	<p>POROSITI</p> <p>Bashkia Vau Dejës</p>	 <p>PROJEKTOI</p> <p>I.T.M shpk</p> <p>Adresa: Tiranë, Kufizat, Rrëza e Gencos, P.O. Box 100000 Email: info@itm.com</p>		Objekti : Rikonstruksion "Rruga Hajmel-Naraç (Lagjia Gurraxhi)*"	SHKALLA	FLETA
				Faza : Projekt Zbatim	Profili Gjatesor (Niveleta e kanalit dajthtas)	1:1000
				Tiranë 2018	Format A3	

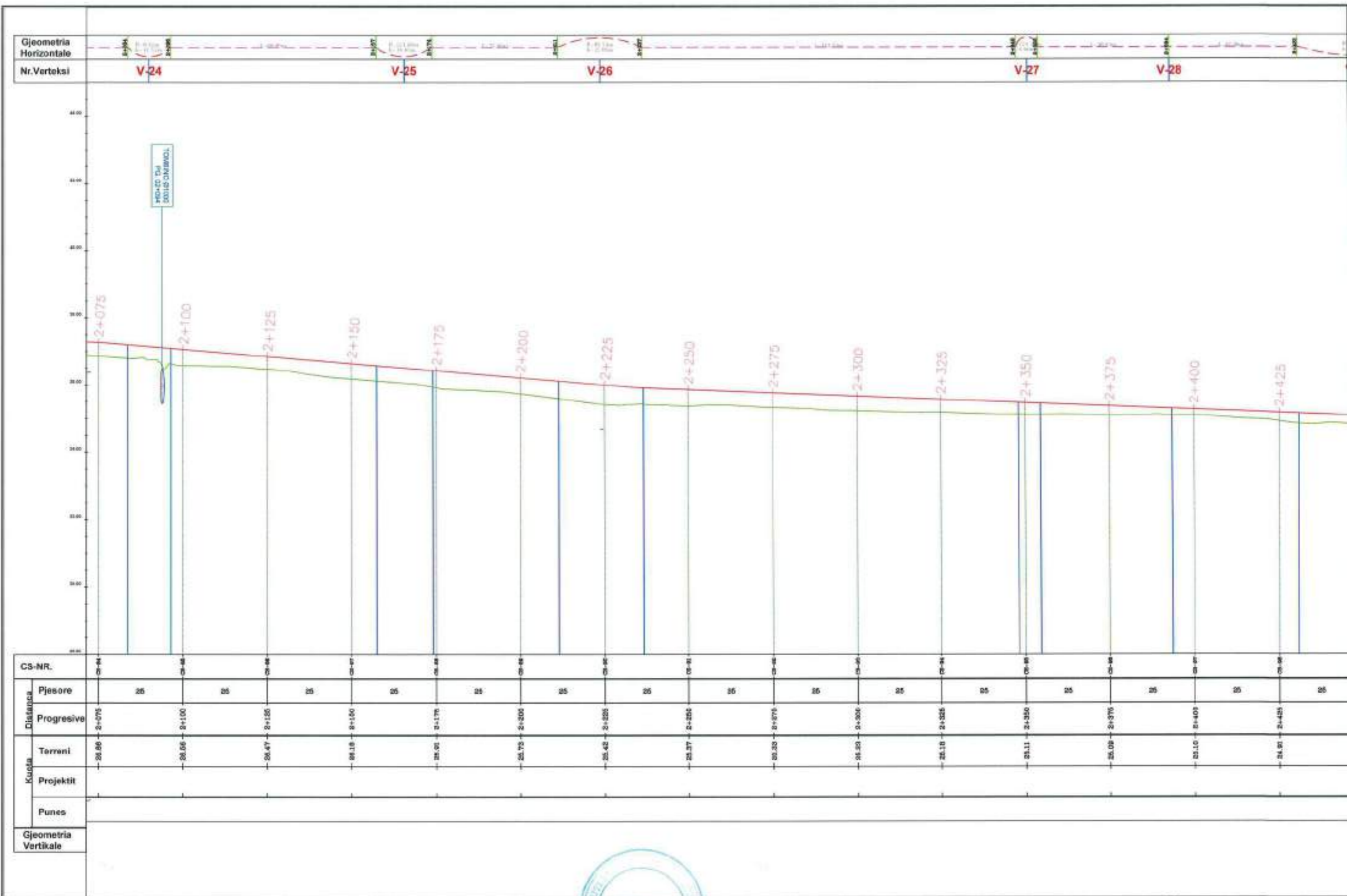

 BASHKIA VAU DEJËS	PORDSITI Bashkia Vau Dejës	 I.T.M shpk <small>Adresa: Tërësi, Kavajë, Rrëgjati e Korçës, Fakulteti i Inzhinjerisë, Kullë 0 Email: laborator@itmat.com</small>		Objekti : Rikonstruksion "Rruga Hajmel-Naraç (Lagjia Gurraxhi)"	SHKALLA	FLETA
				Faza : Projekt Zbatim	1:1000	P.Gj.(k.d.)7
				Profili Gjatesor (Niveleta e kanalit d'jalhtias)	Tiranë 2018	Format A3

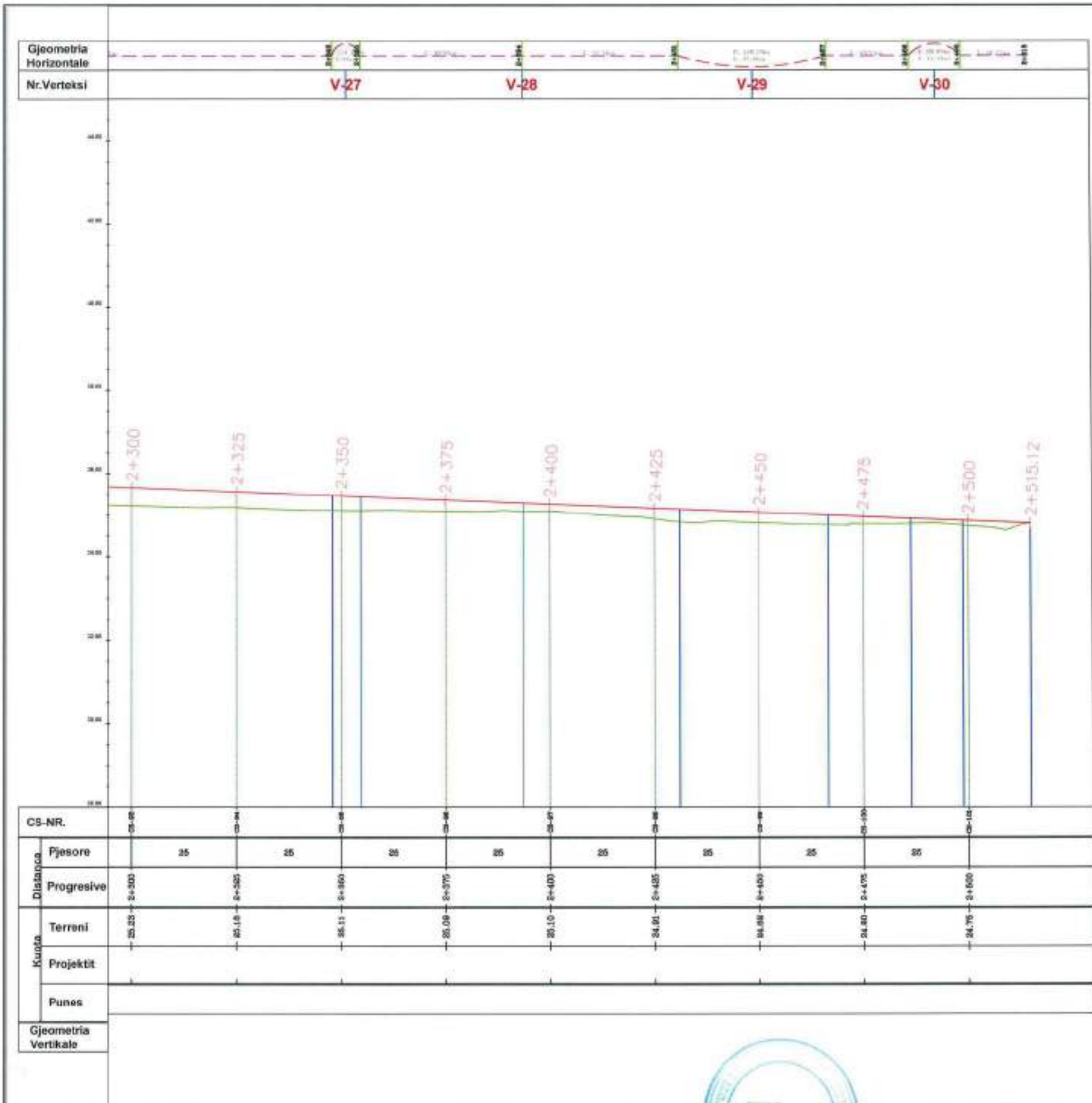

 BASHKIA VAU DEJËS	POROSITI Bashkia Vau Dejës	 PROJEKTOI I.T.M shpk <small>Adresa: Tiranë, Fashar, Hëkurë e Gurës, Pallati Muzeu, Kati 0 Email: info@itm.al</small>		Objekti : Rikonstruksion "Rruga Hajmel-Naraç (Lagjia Gurraxhi)"	SHKALLA	FLETA
				Faza : Projekt Zbatim	1:1000	P.Gj.(k.d.) 8
				Profili Gjatesor (Niveleta e kanalit djathtas)	Tiranë 2018	Format A3

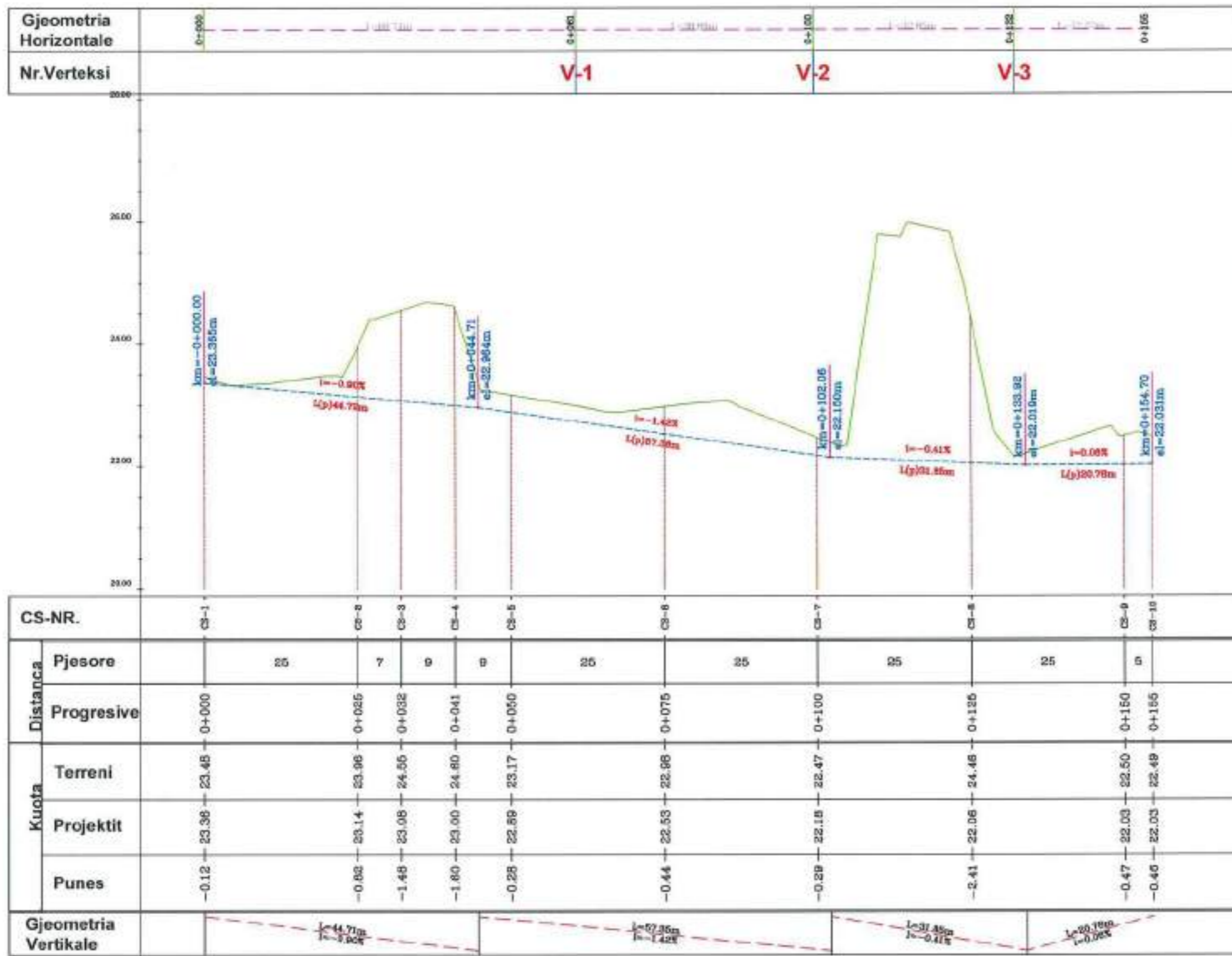

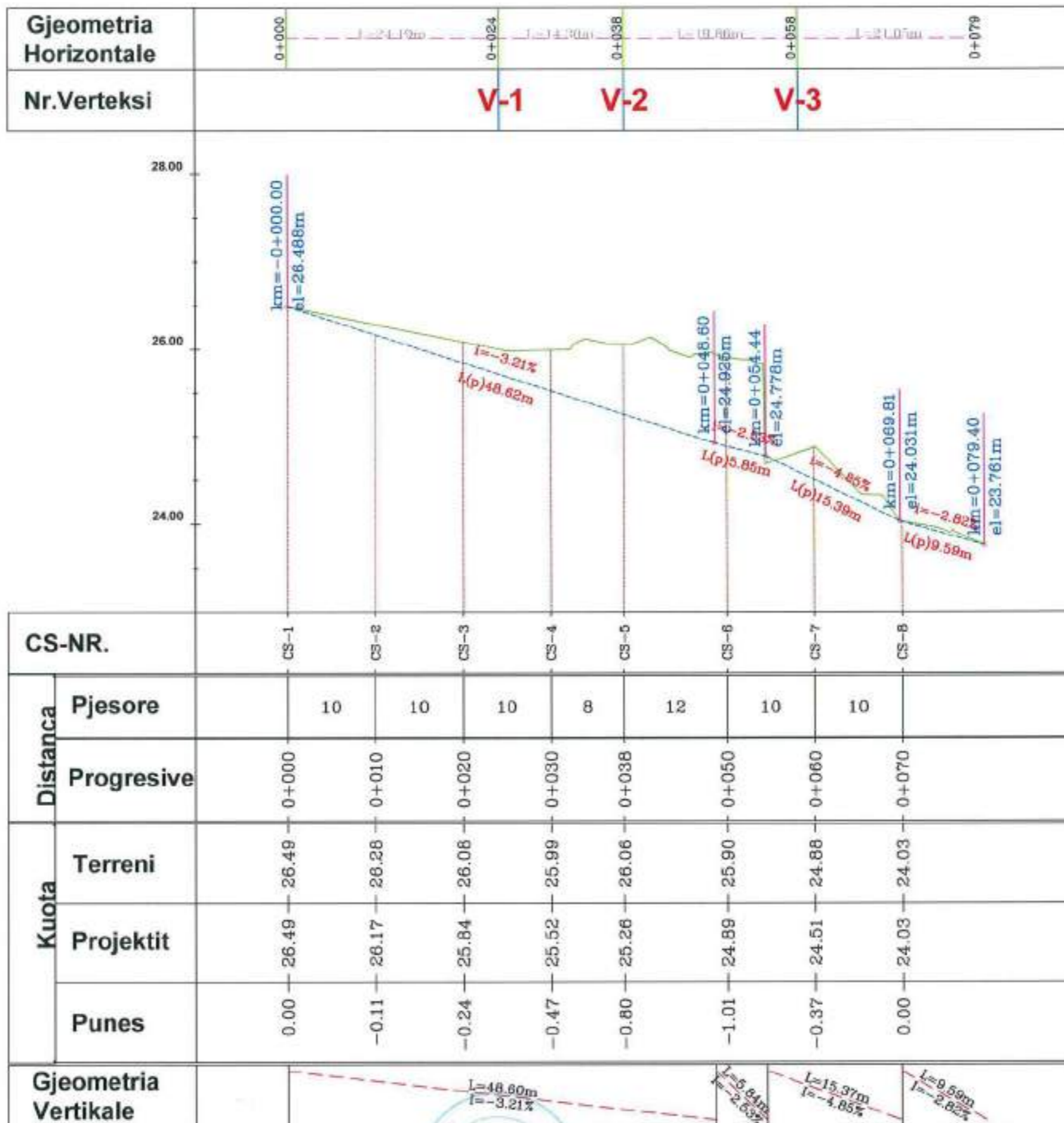

Rikonstruktion "Rruga Hajmel-Naraç (Lagjia Gurraxhi)

a-Horografia

b-Gjendja Ekzistuese

c-Planimetria

d-Profilet Gjatesor

e-Profilet Terthor

f-Profilet Tip

g-Detaje Tombino

Porositi:

Bashkia Vau Dejes



Projektoi
I.T.M shpk



TIRANE 2017

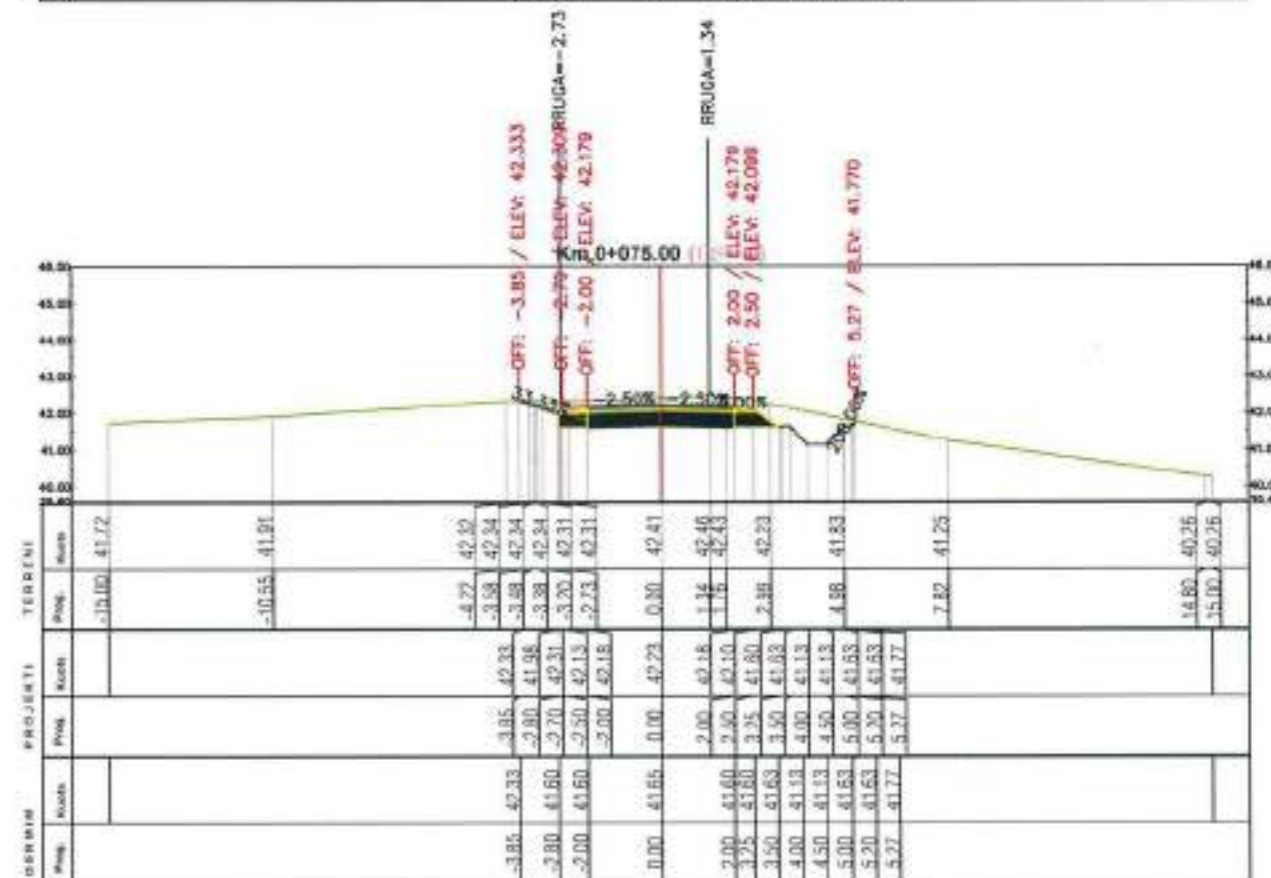
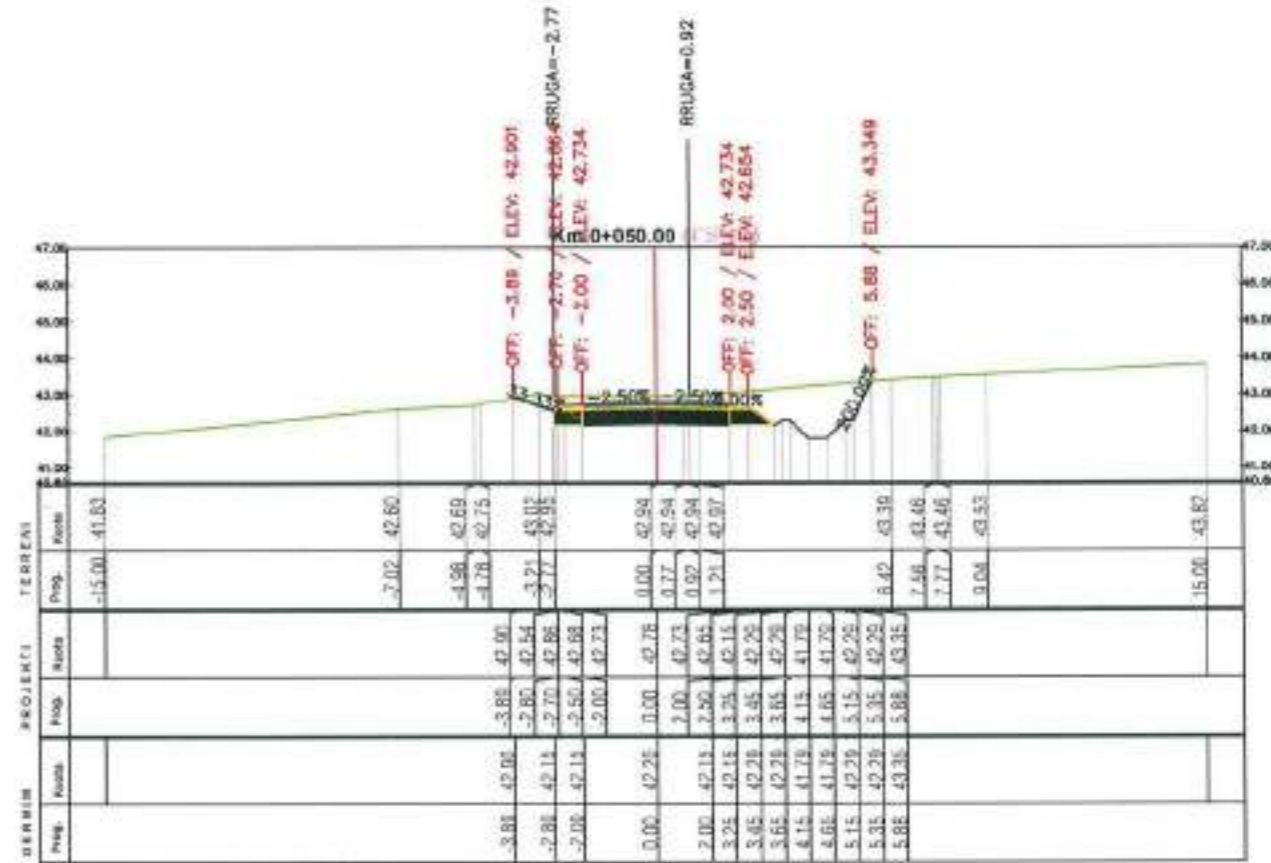
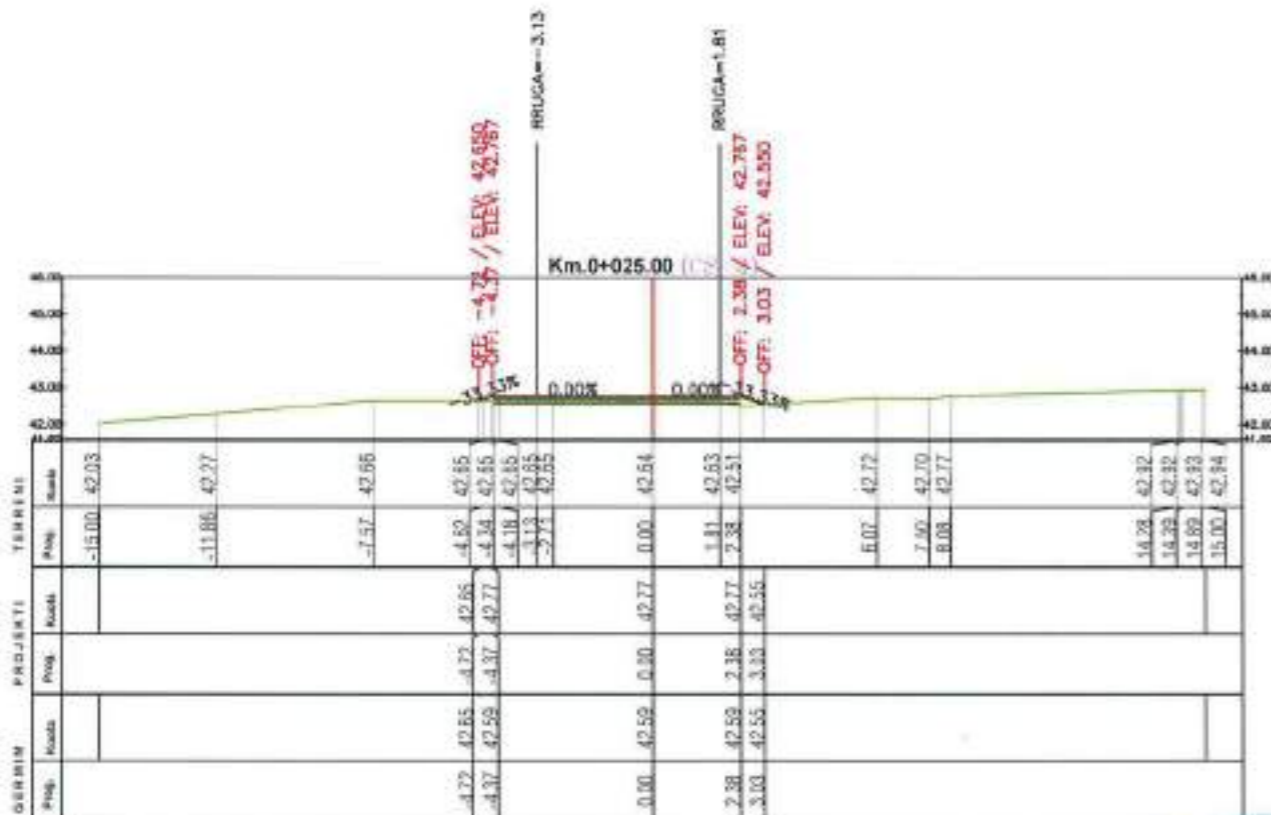
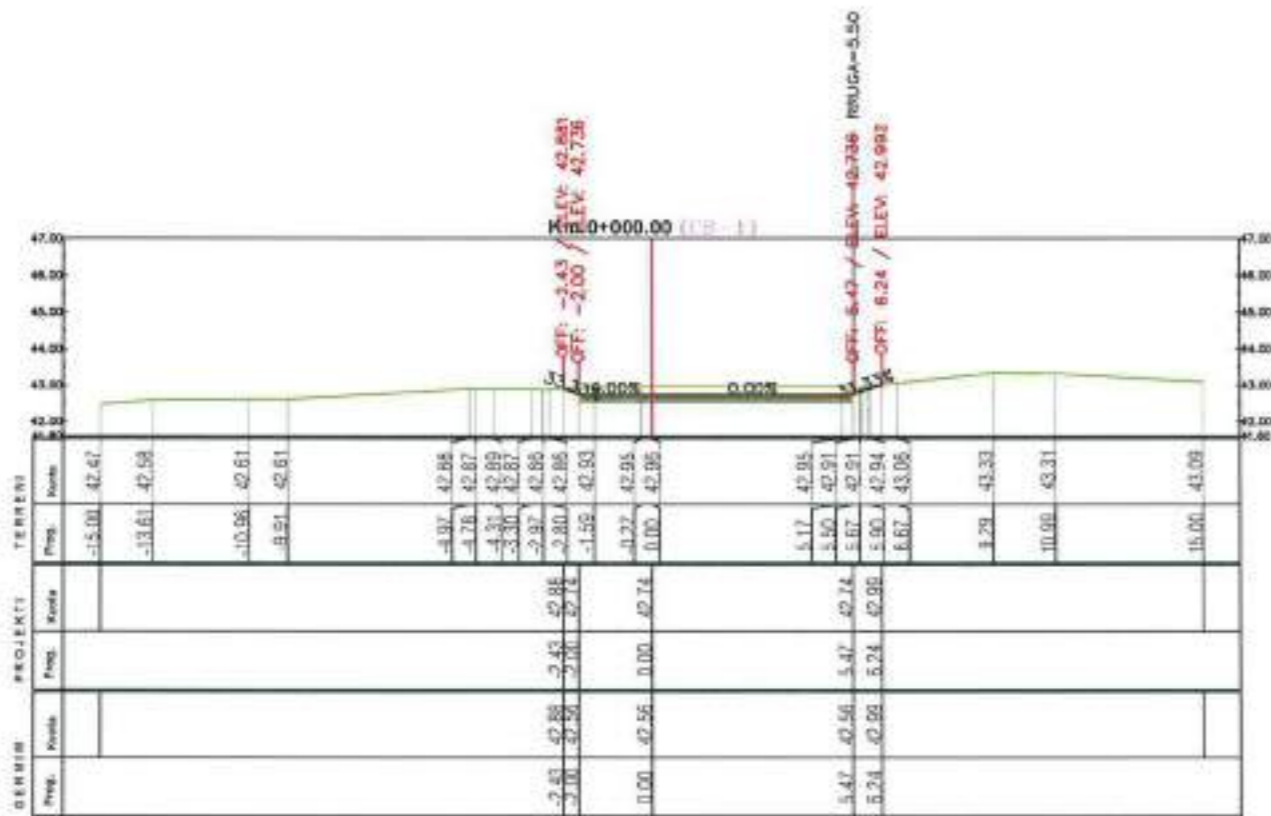

 BASHKIA VAU DEJËS	PDROSITI Bashkia Vau Dejës	 ITM	PROJEKTOI I.T.M shpk		Objekti : Rikonstruksion "Rruga Hajmel-Naraç (Lagja Gurraxhi)"	SHKALLA 1:200	FLETA P.T.1
	Faza : Projekt Zbatim		Profile Terthore		Tiranë 2018	Format A3	

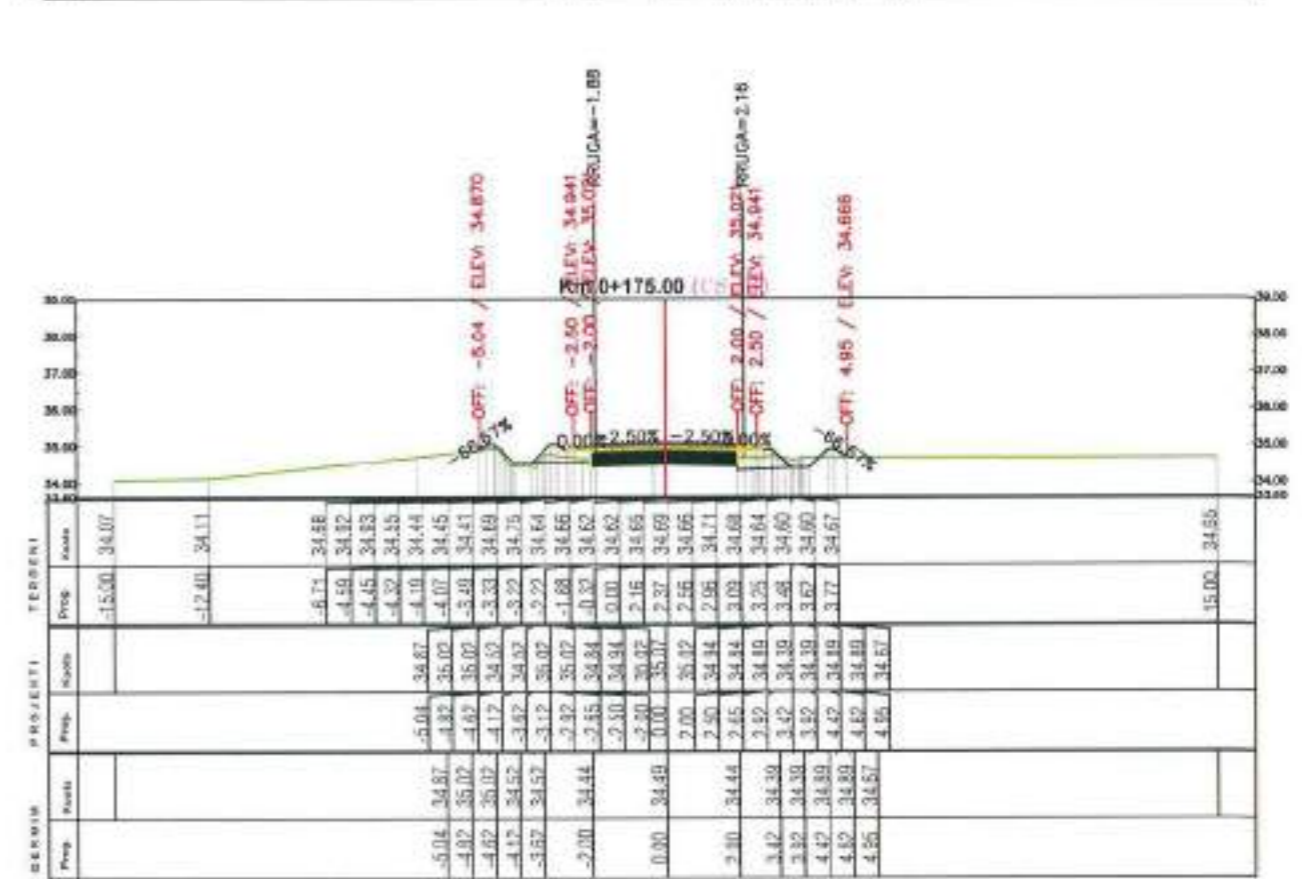
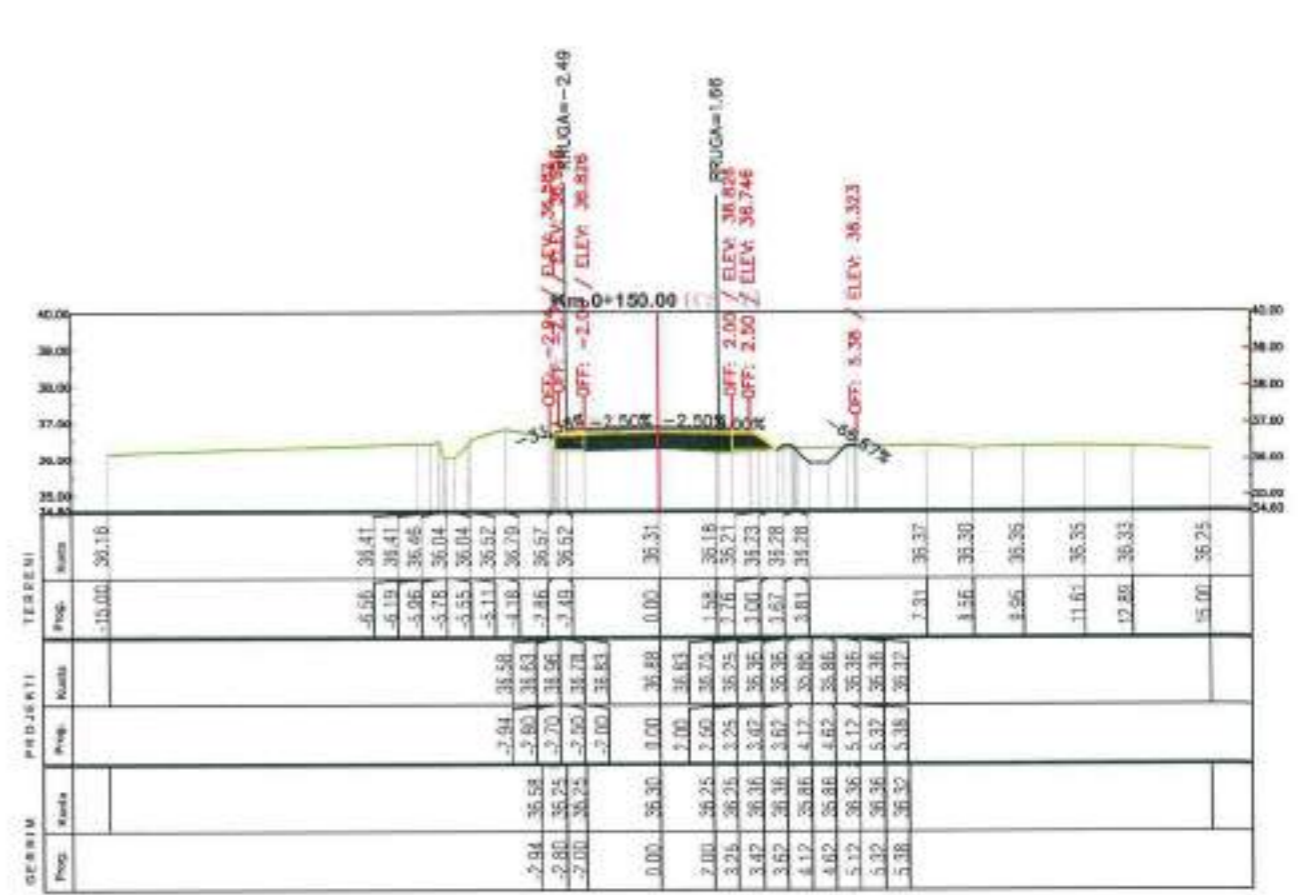
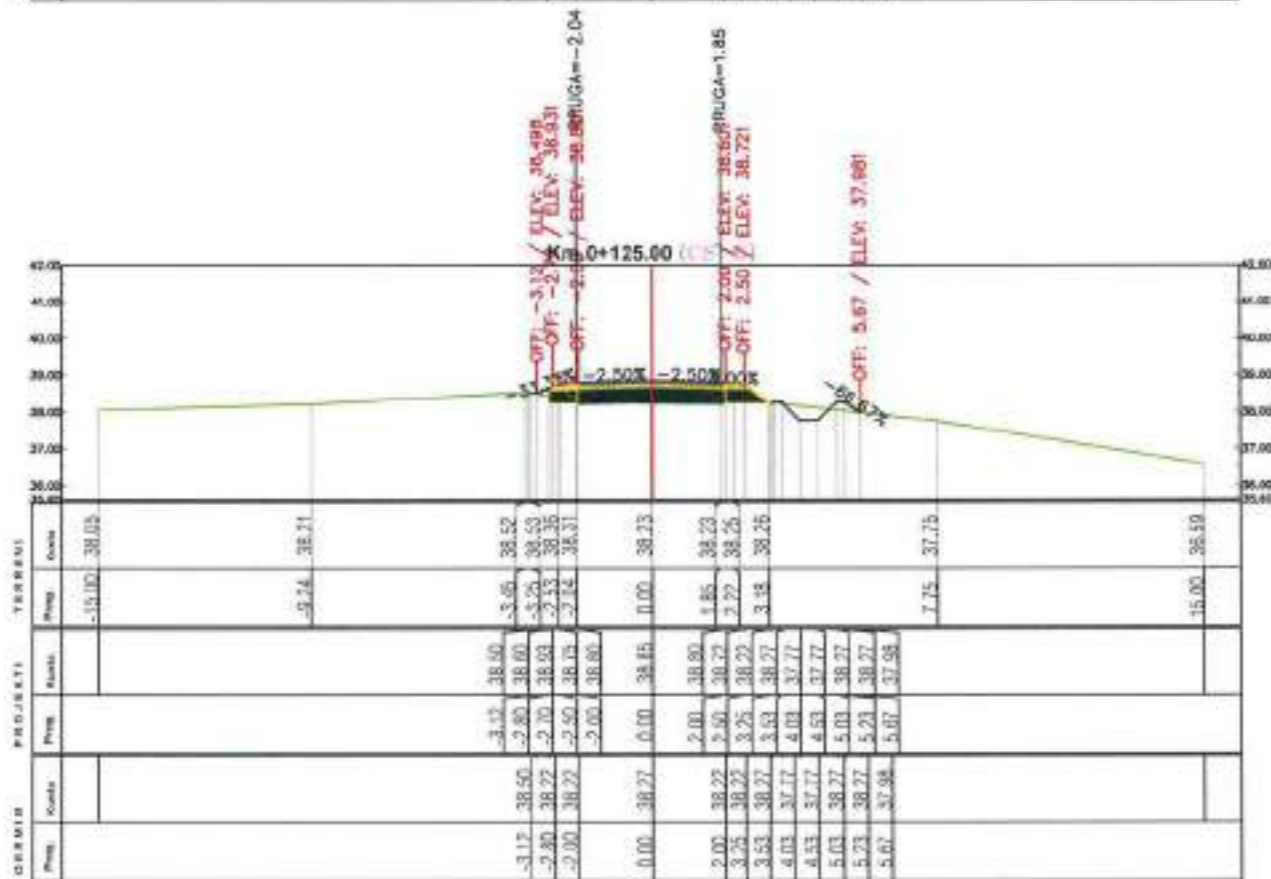
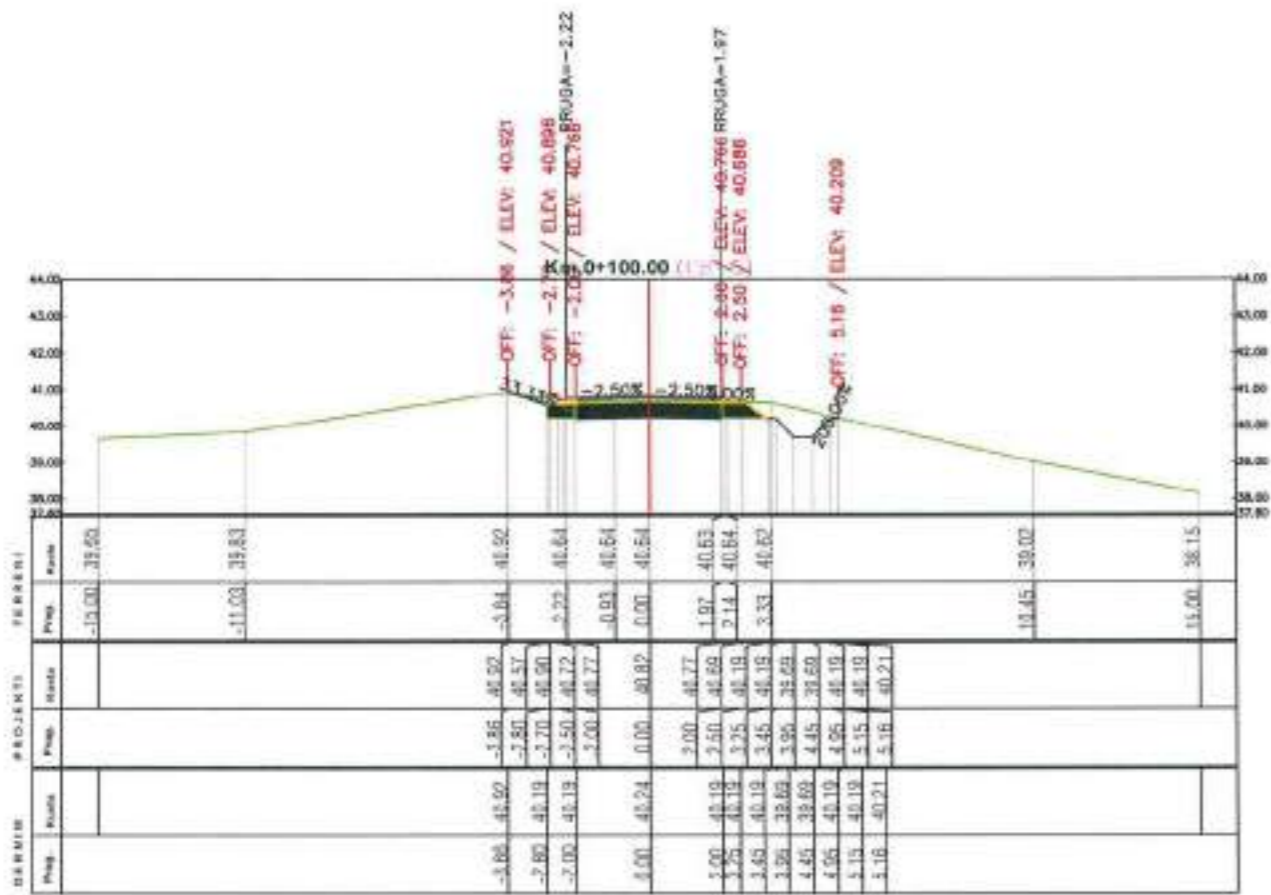

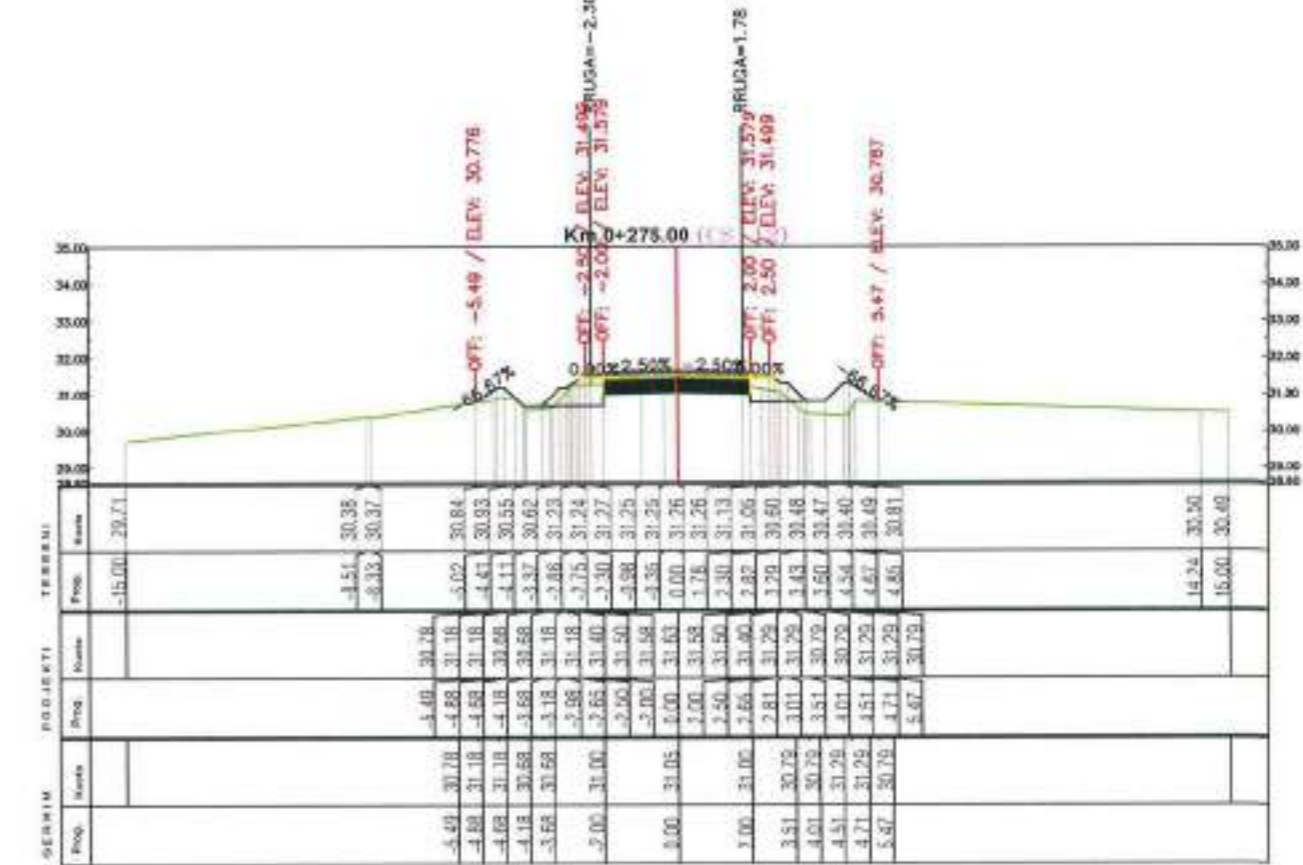
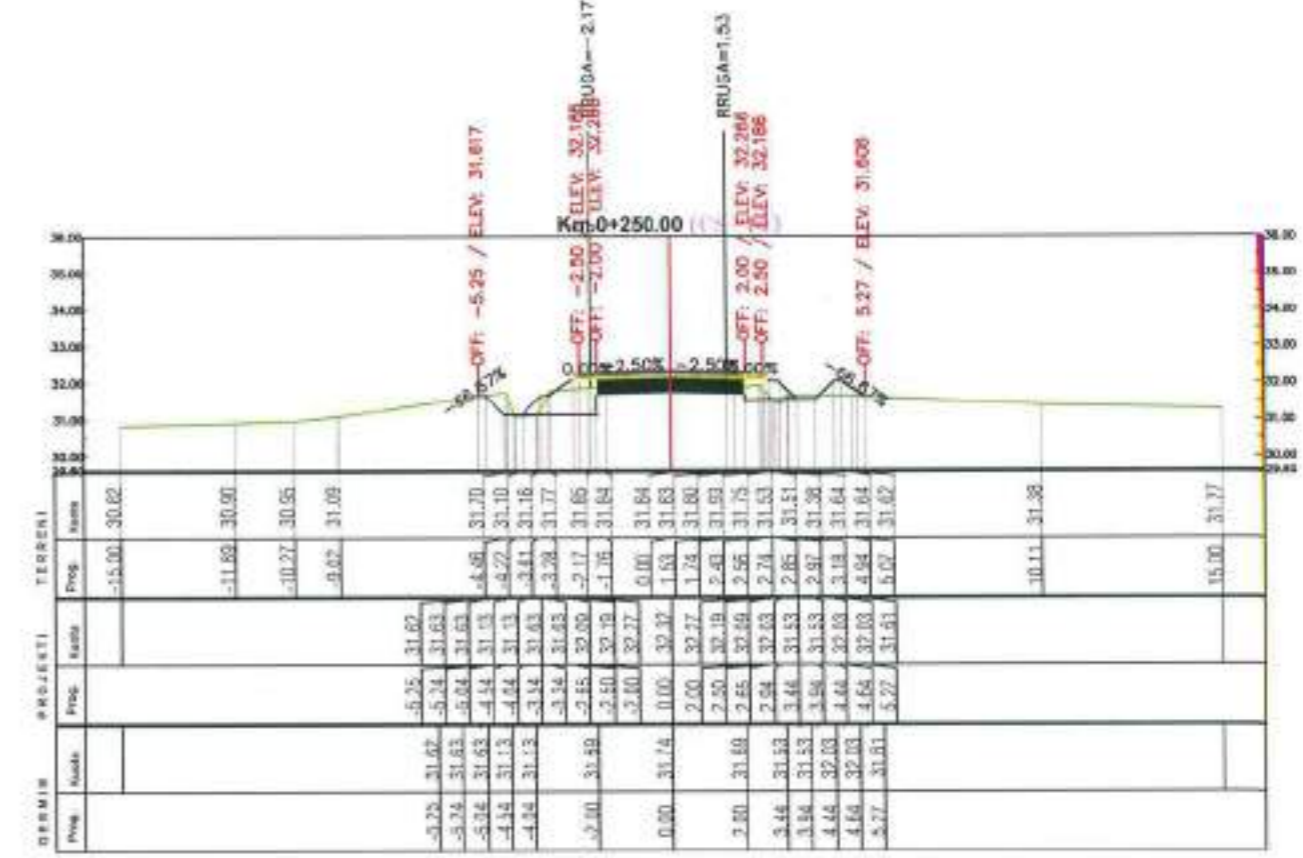
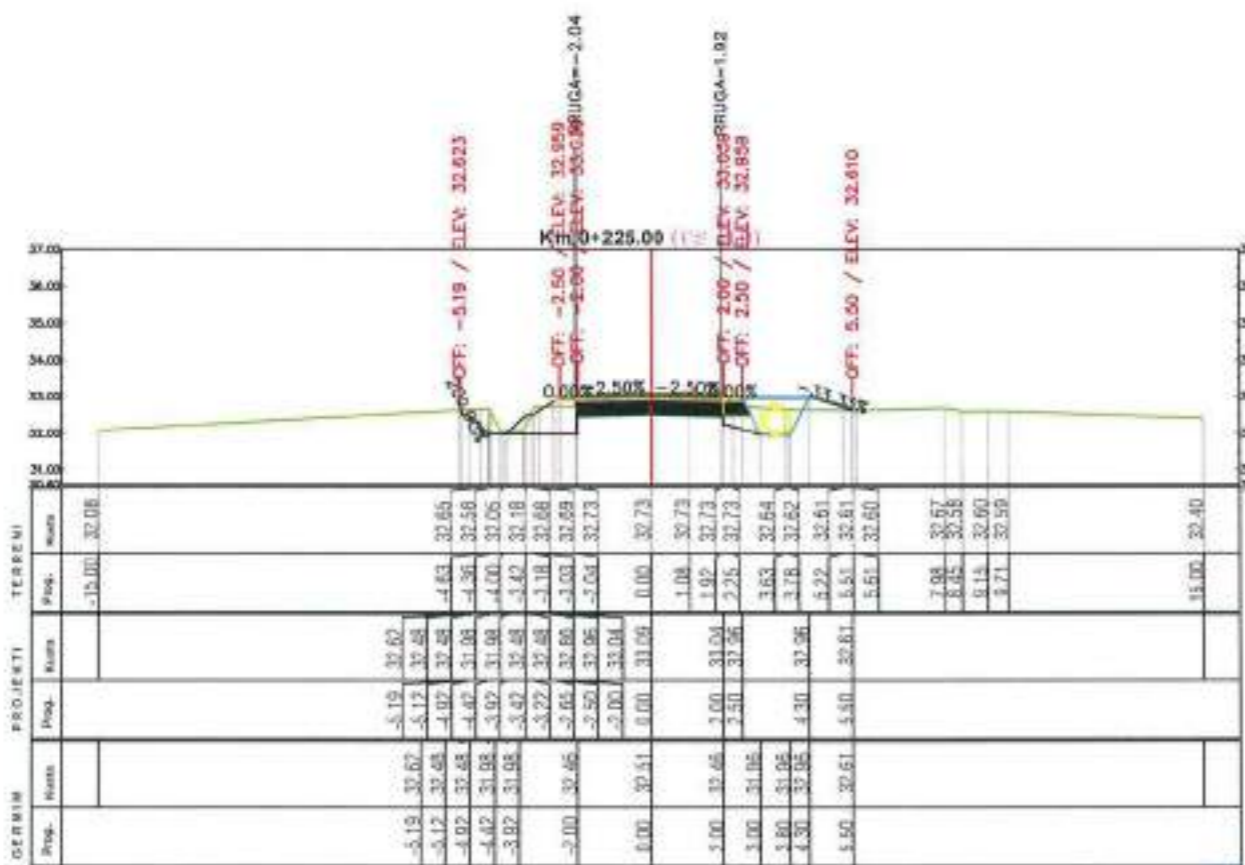
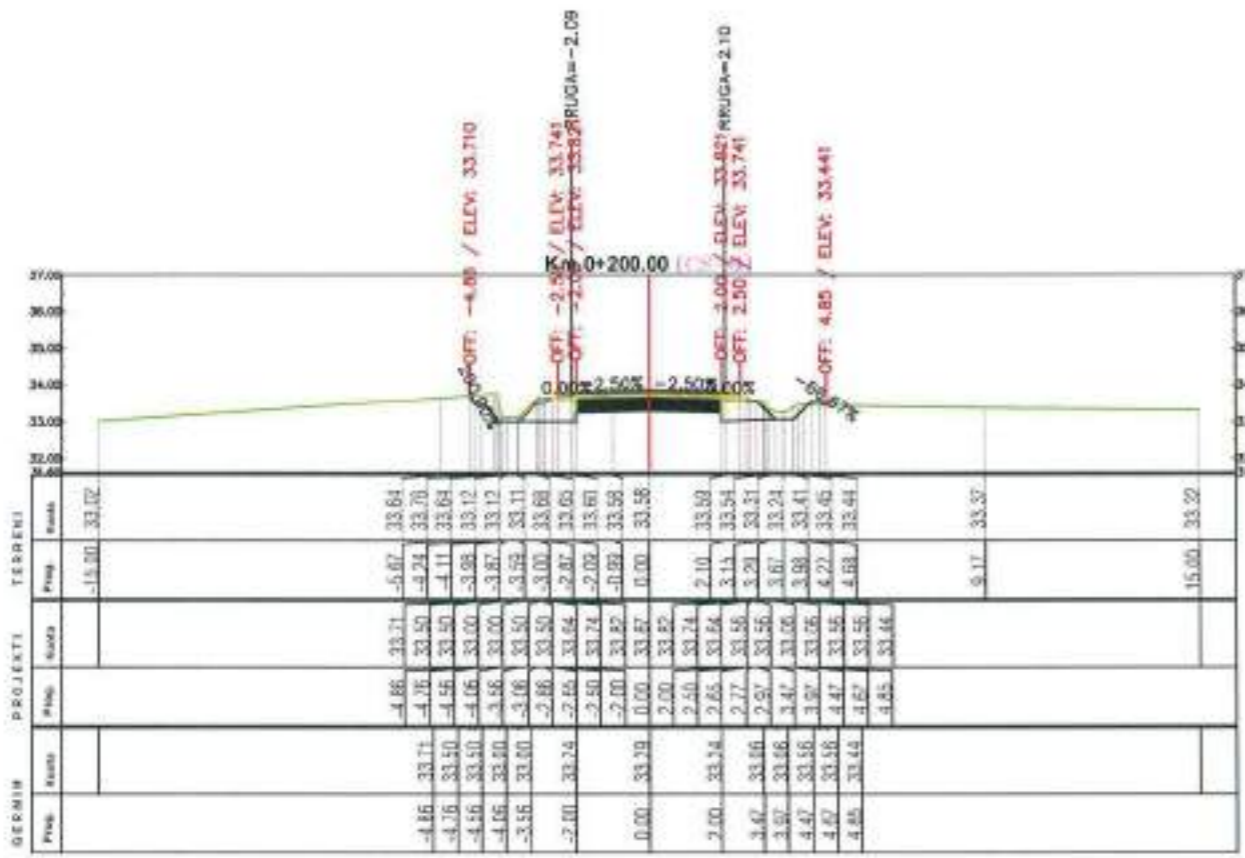

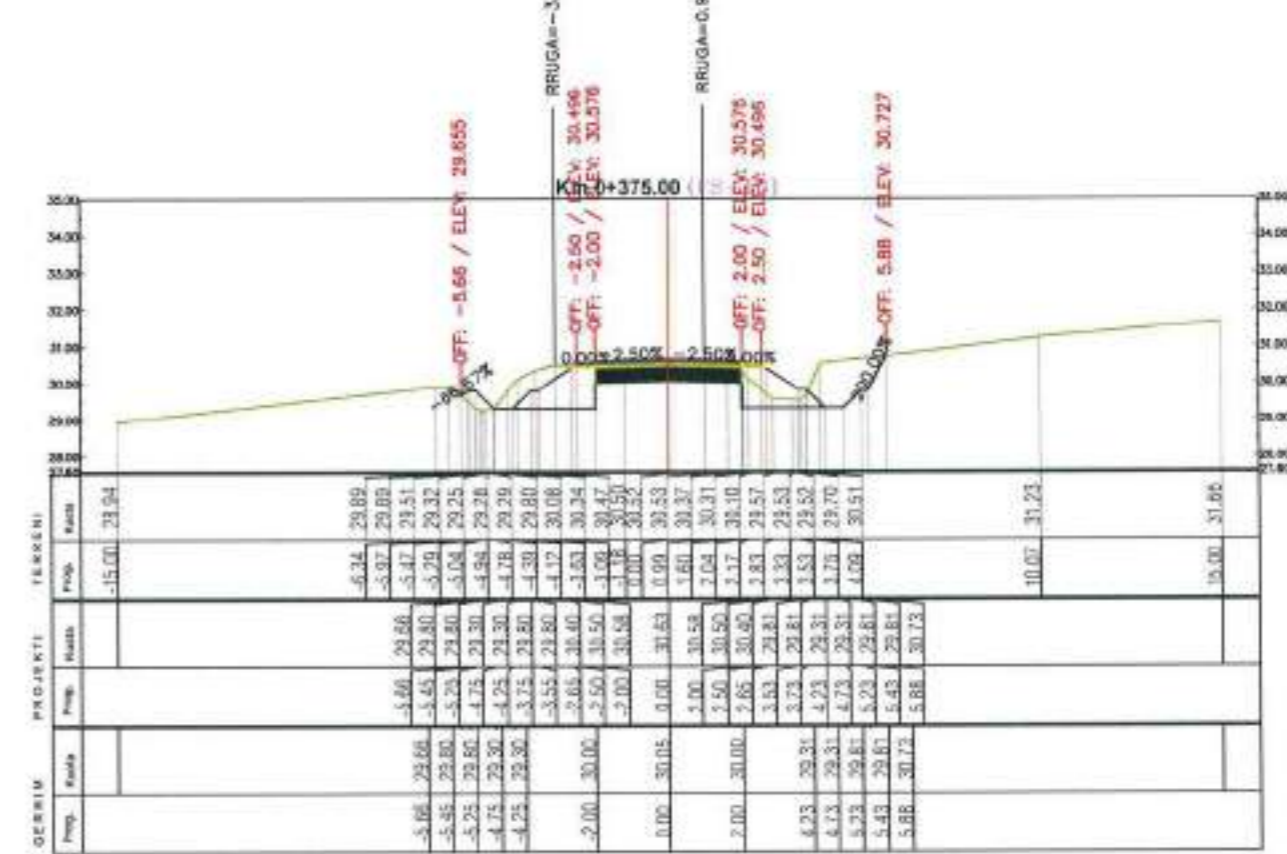
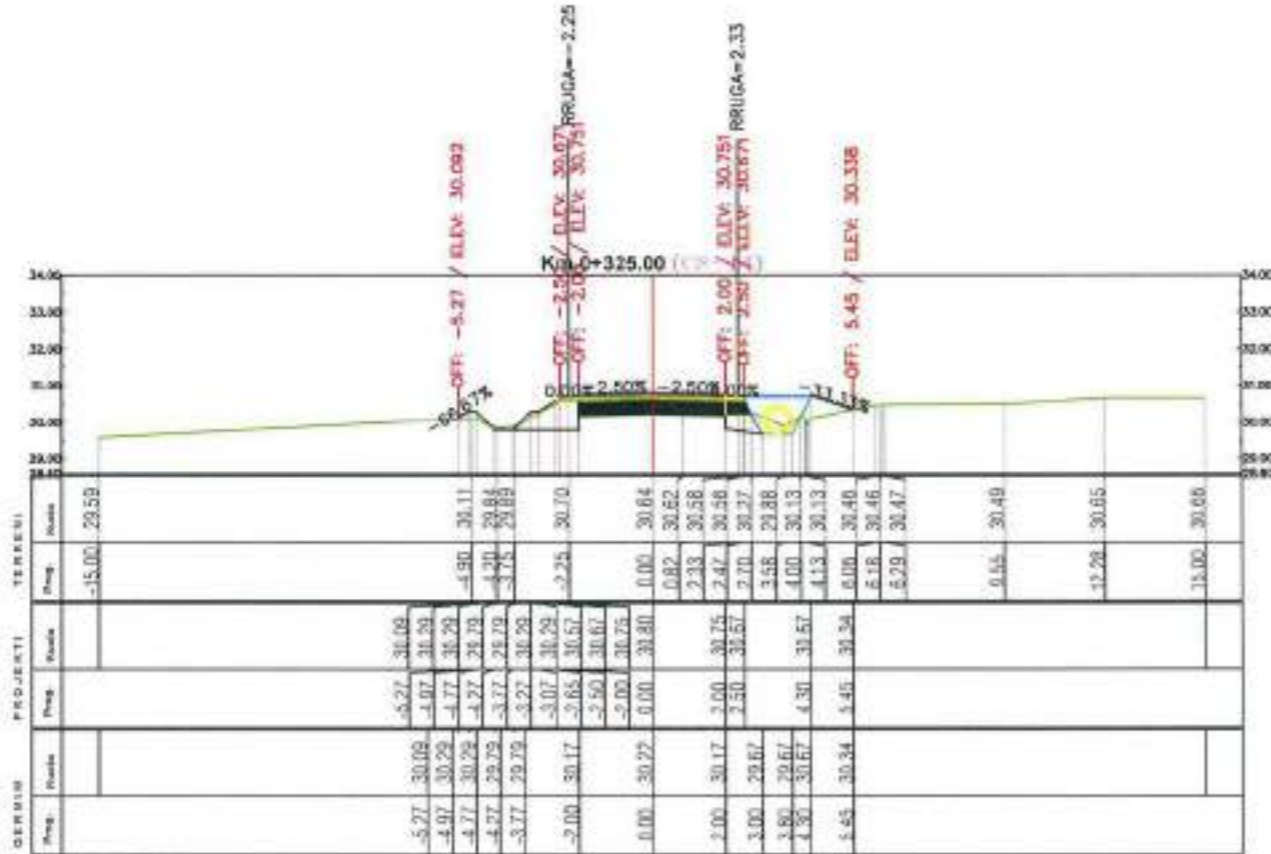
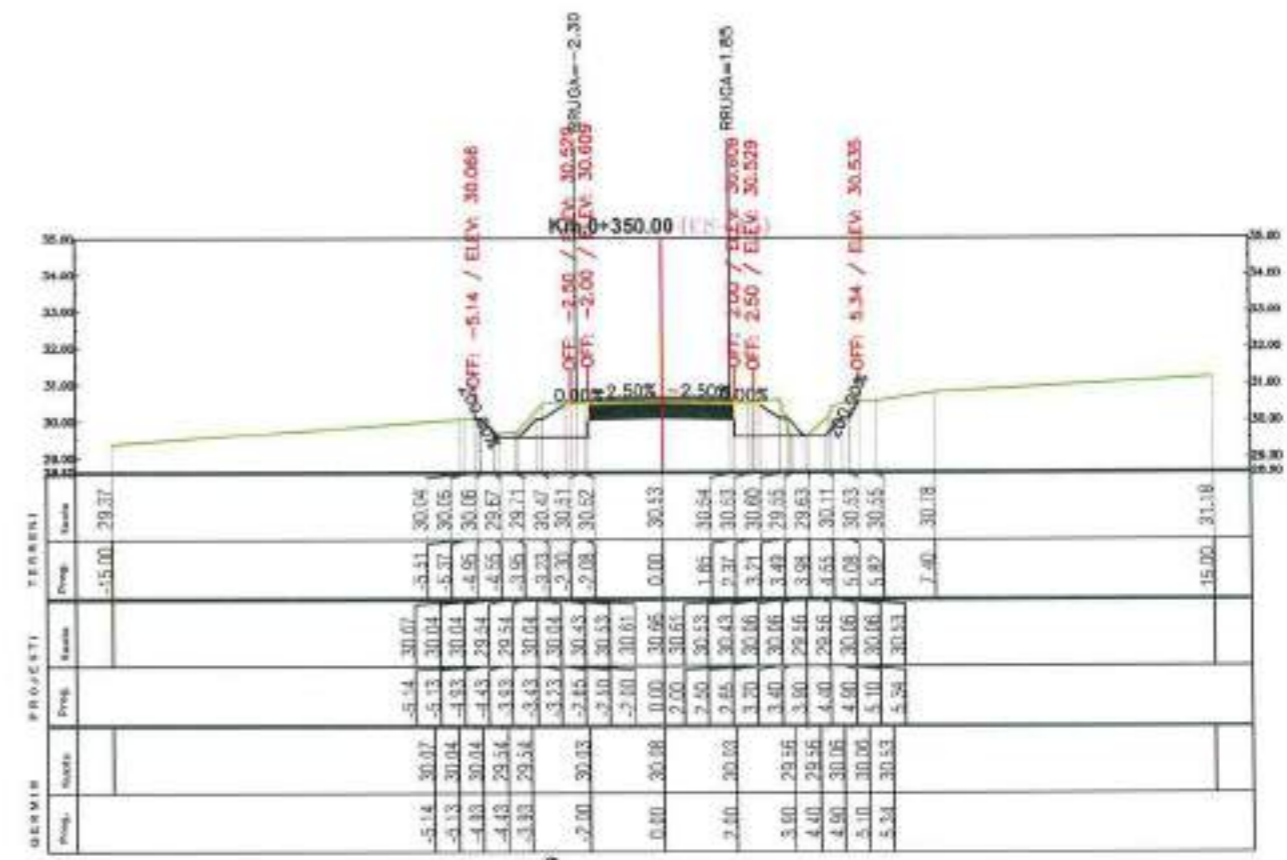
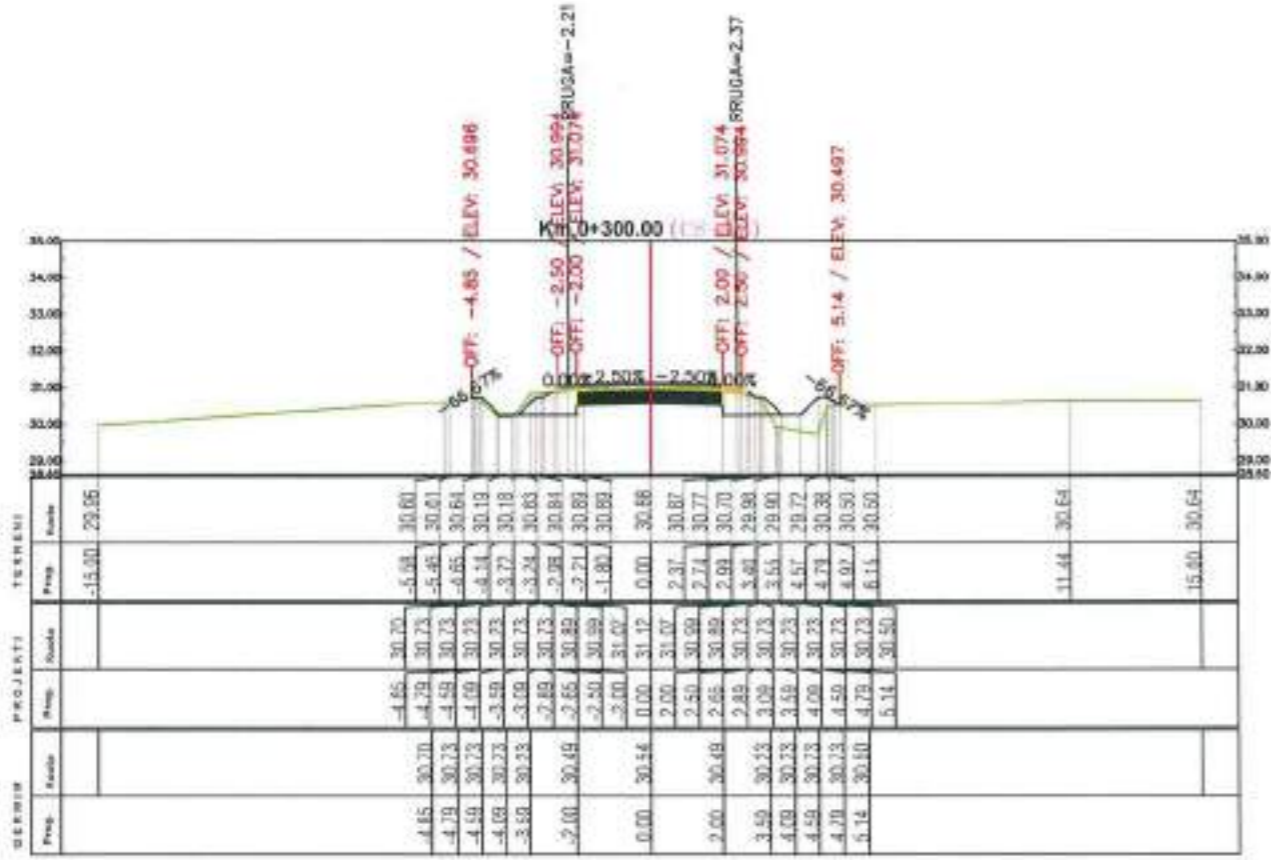

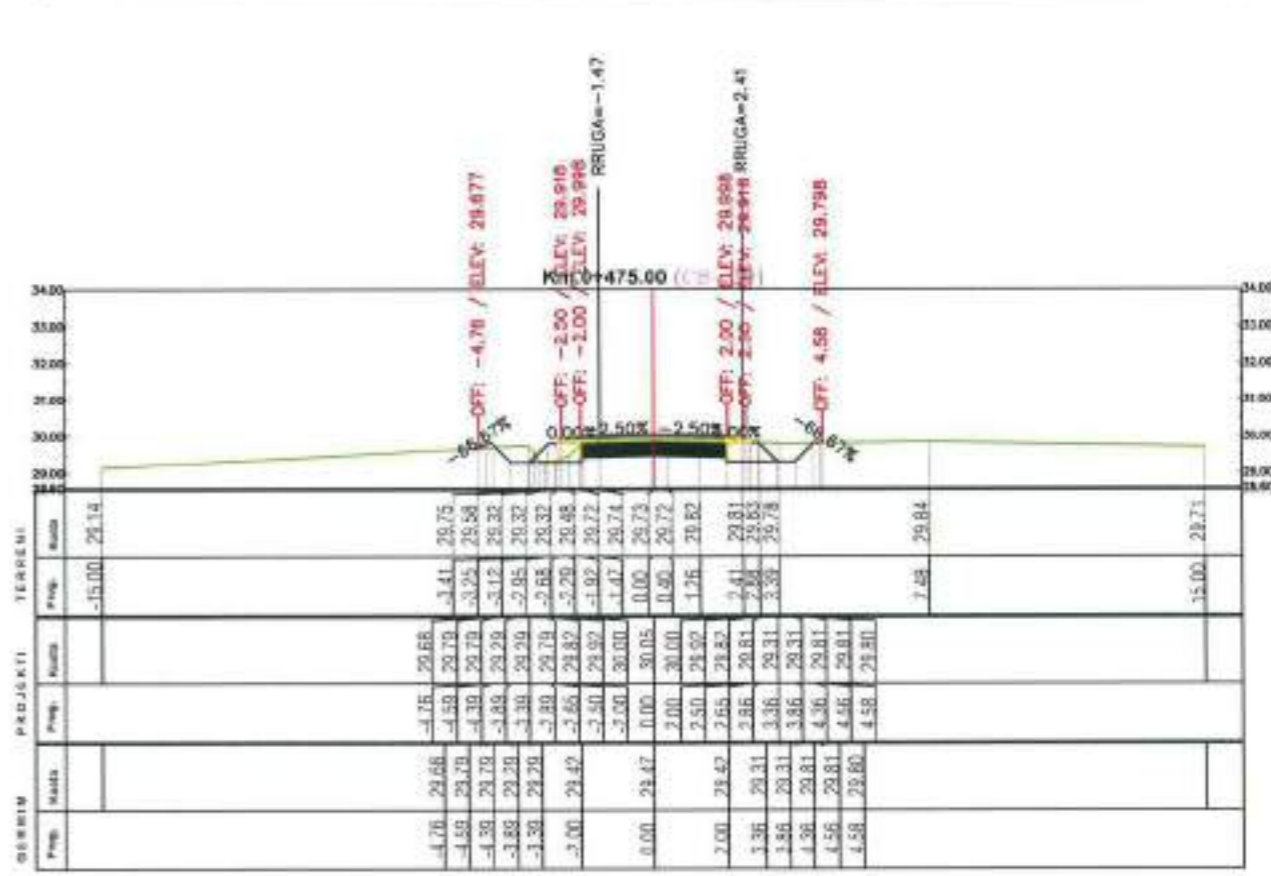
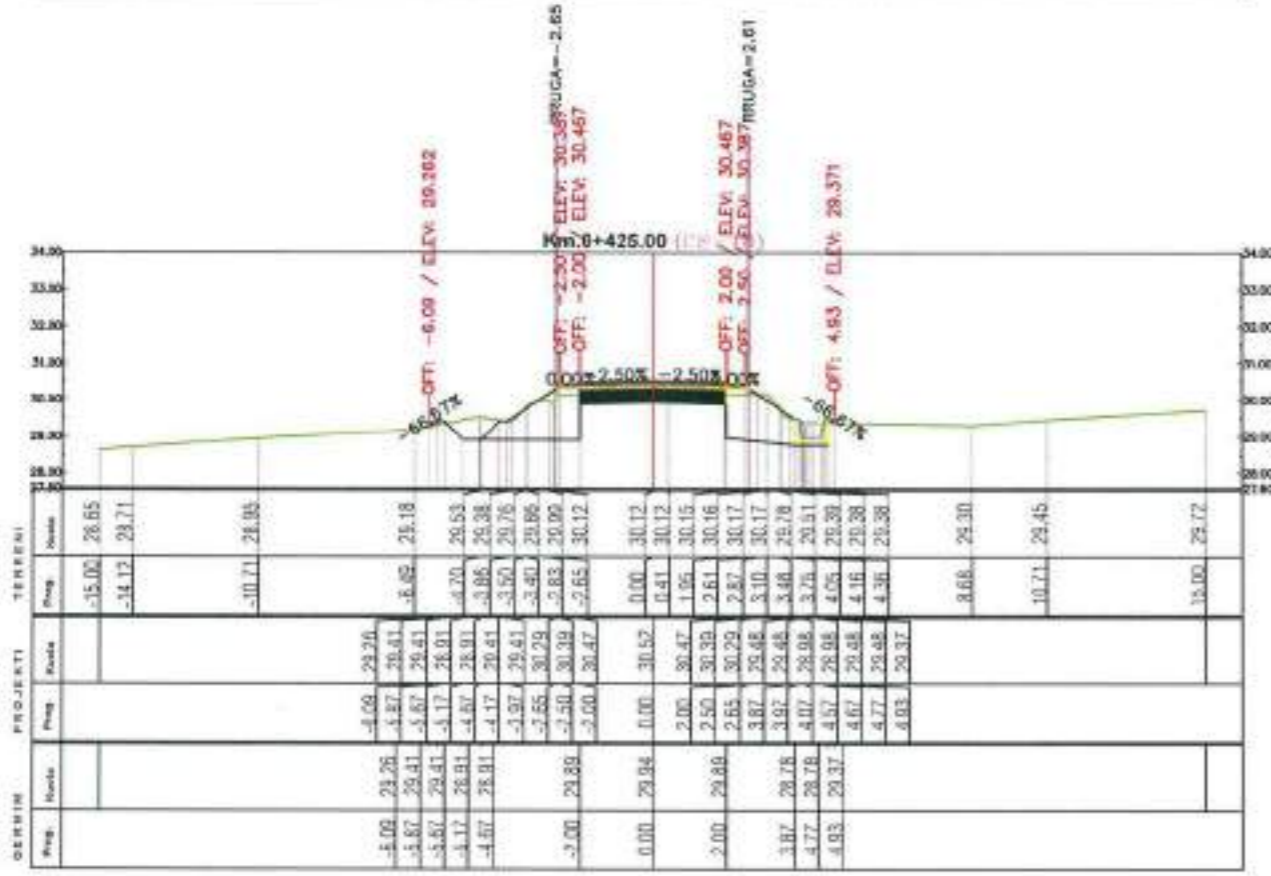
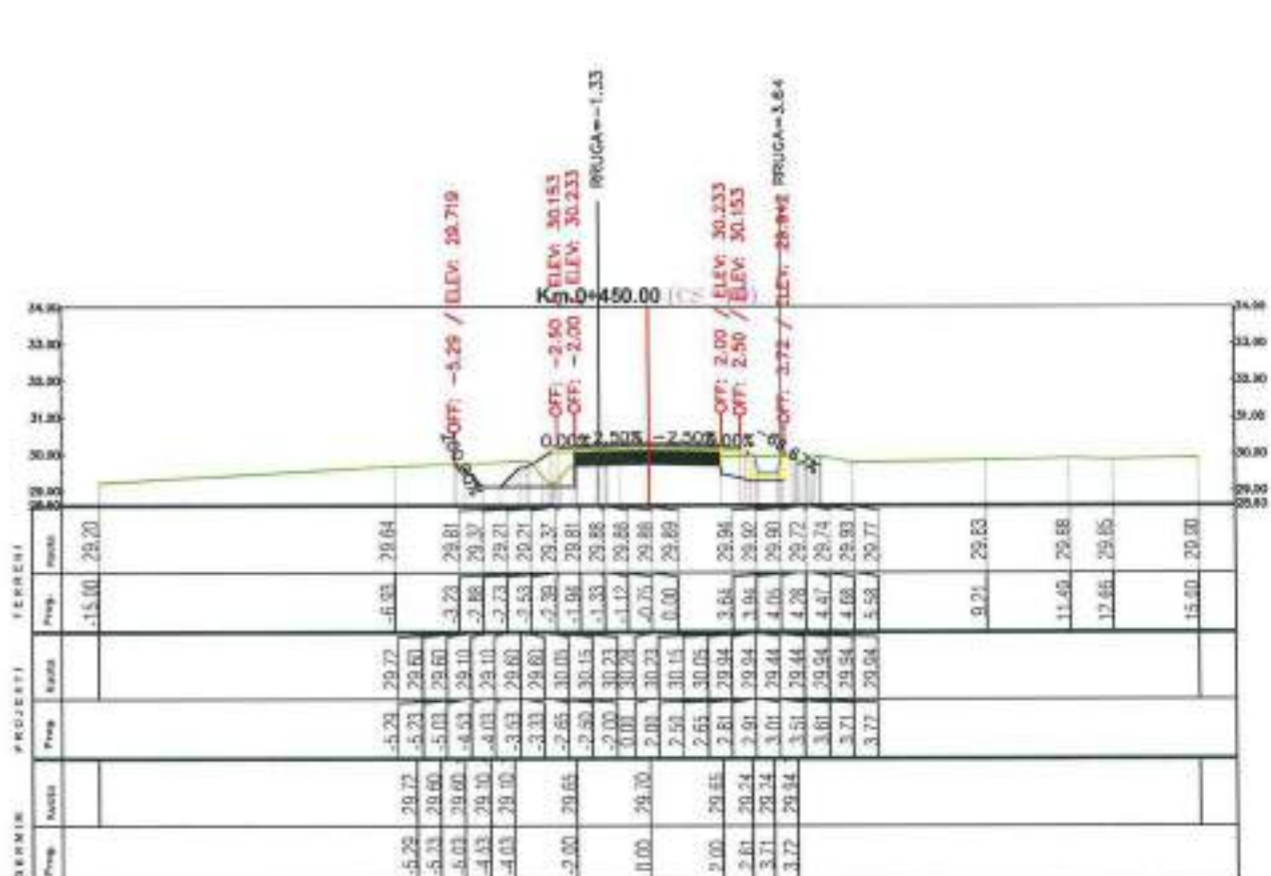
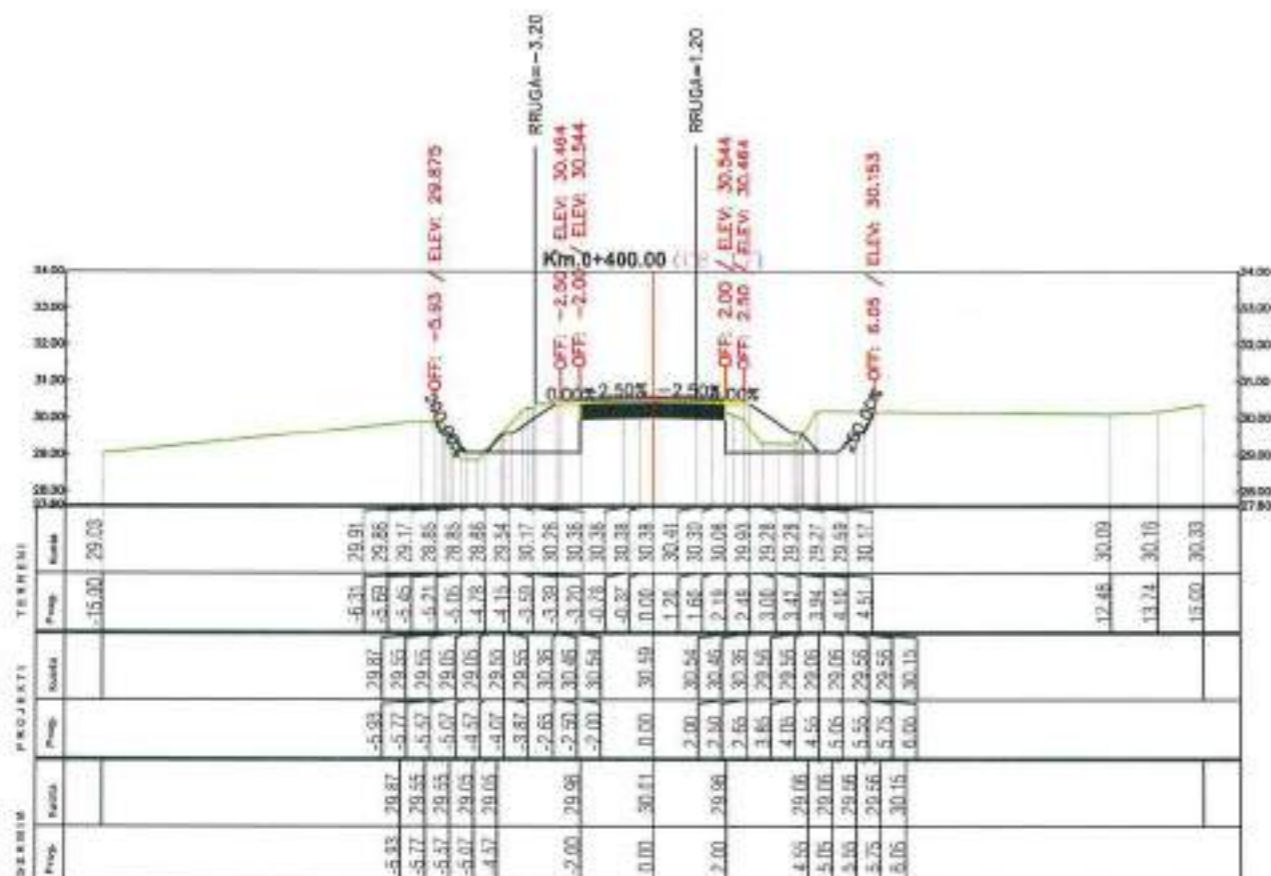

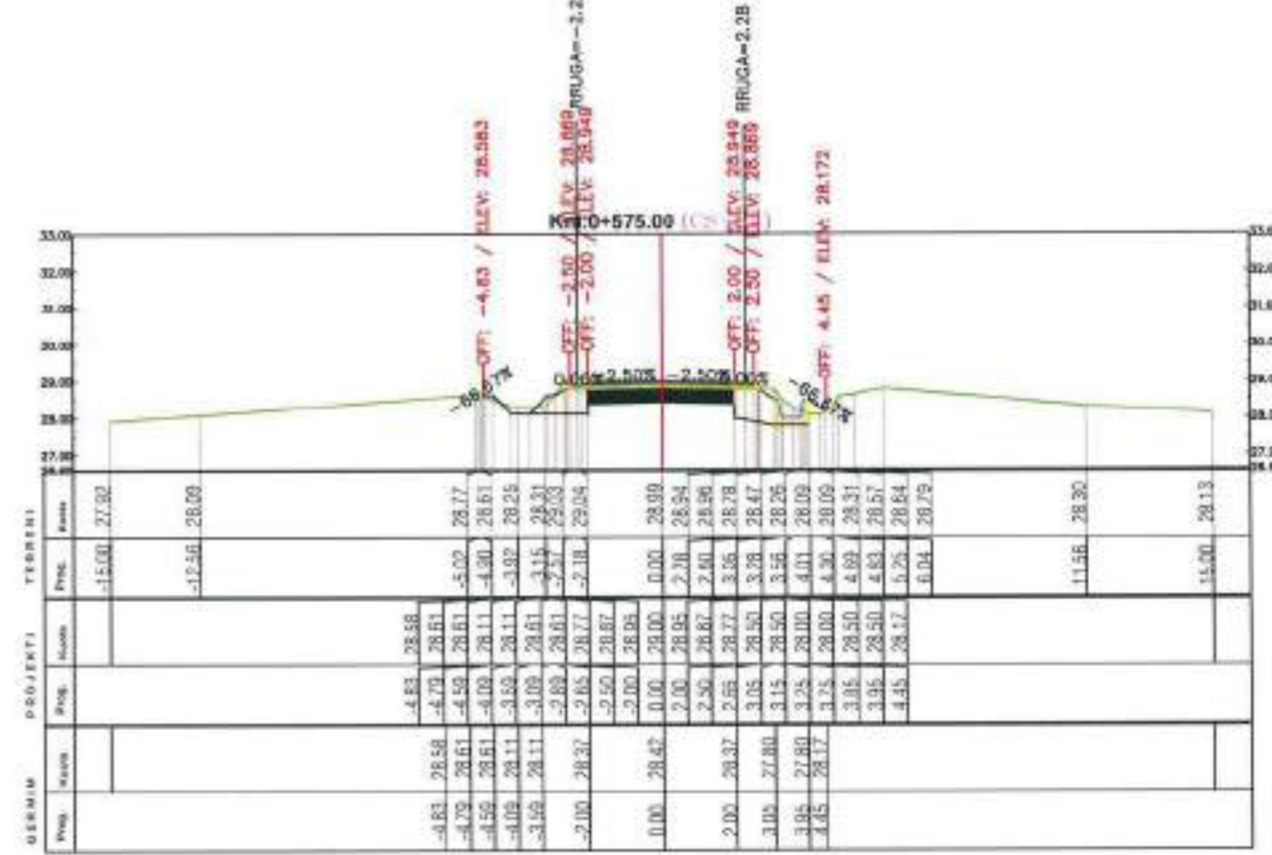
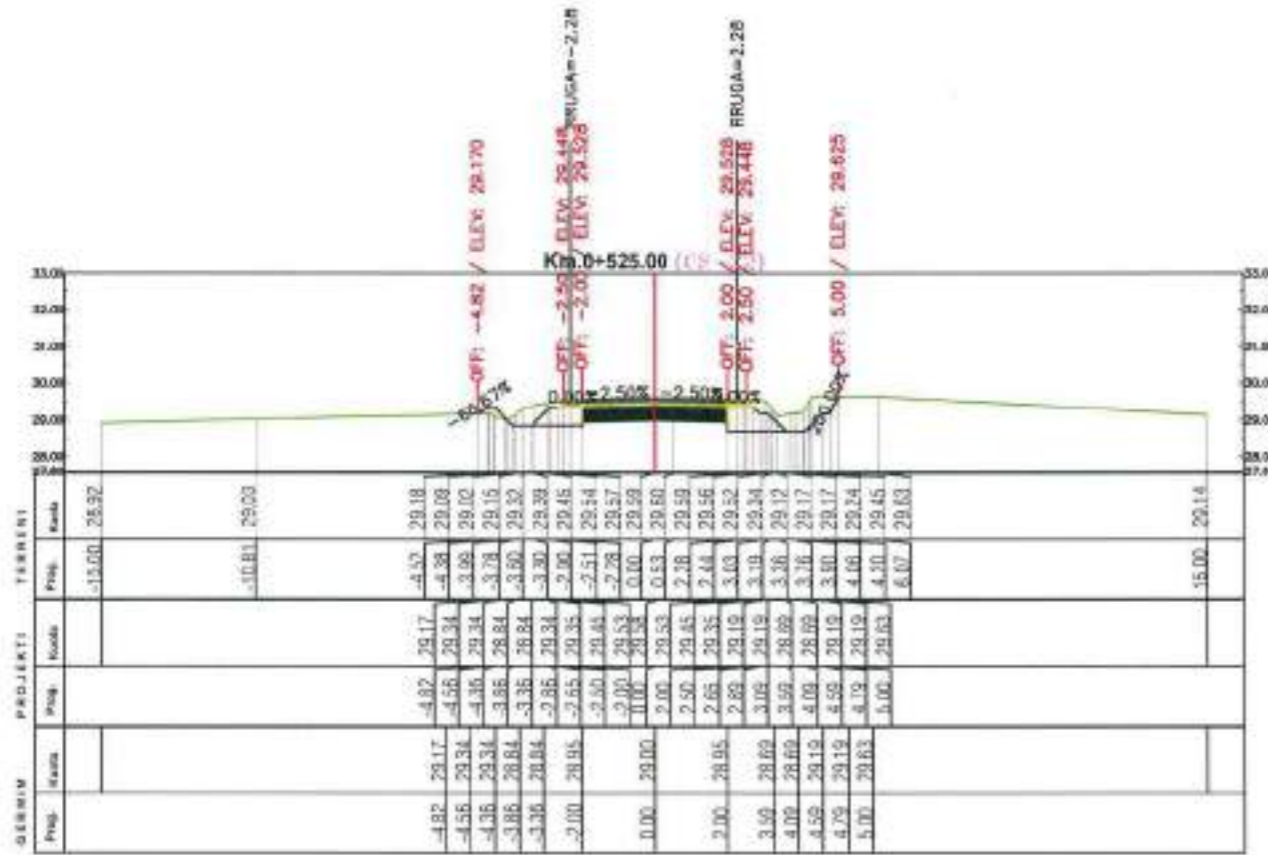
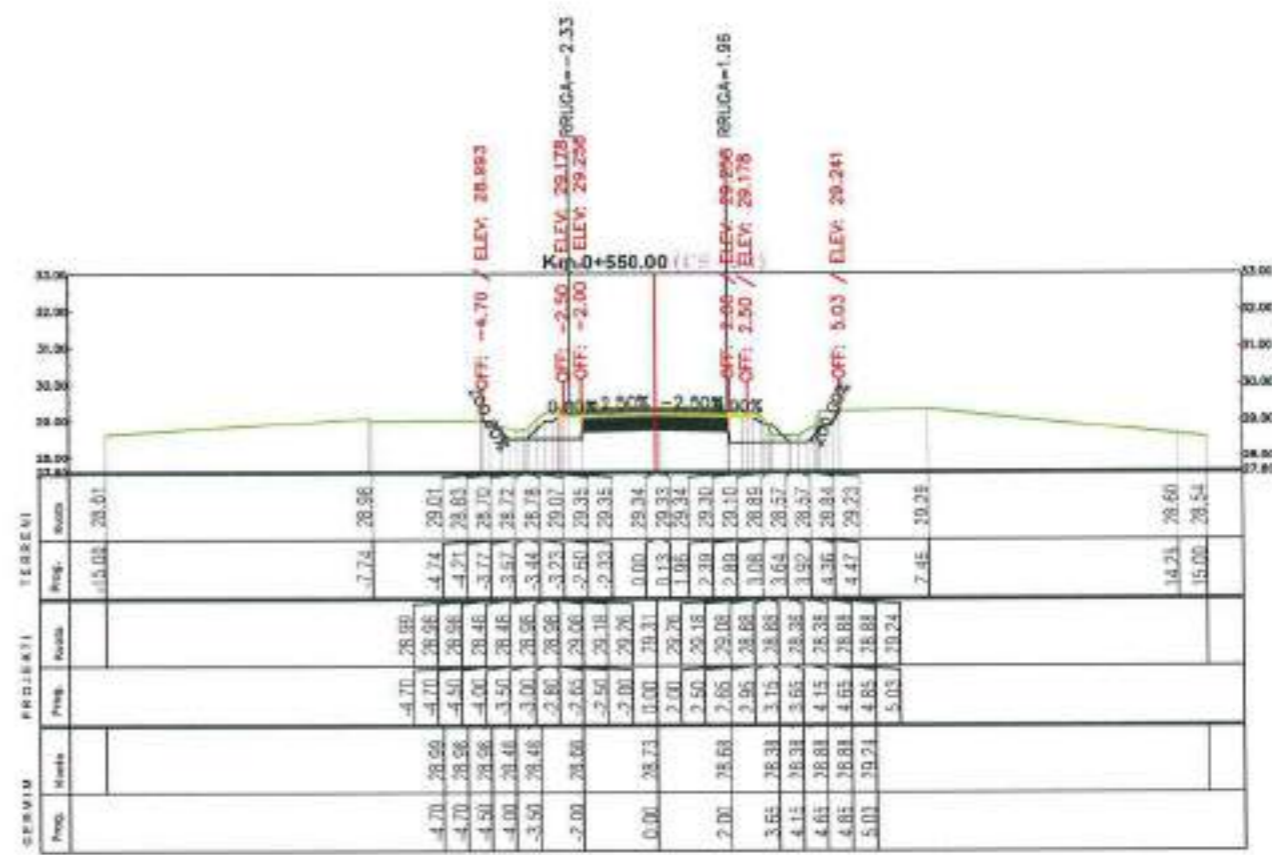
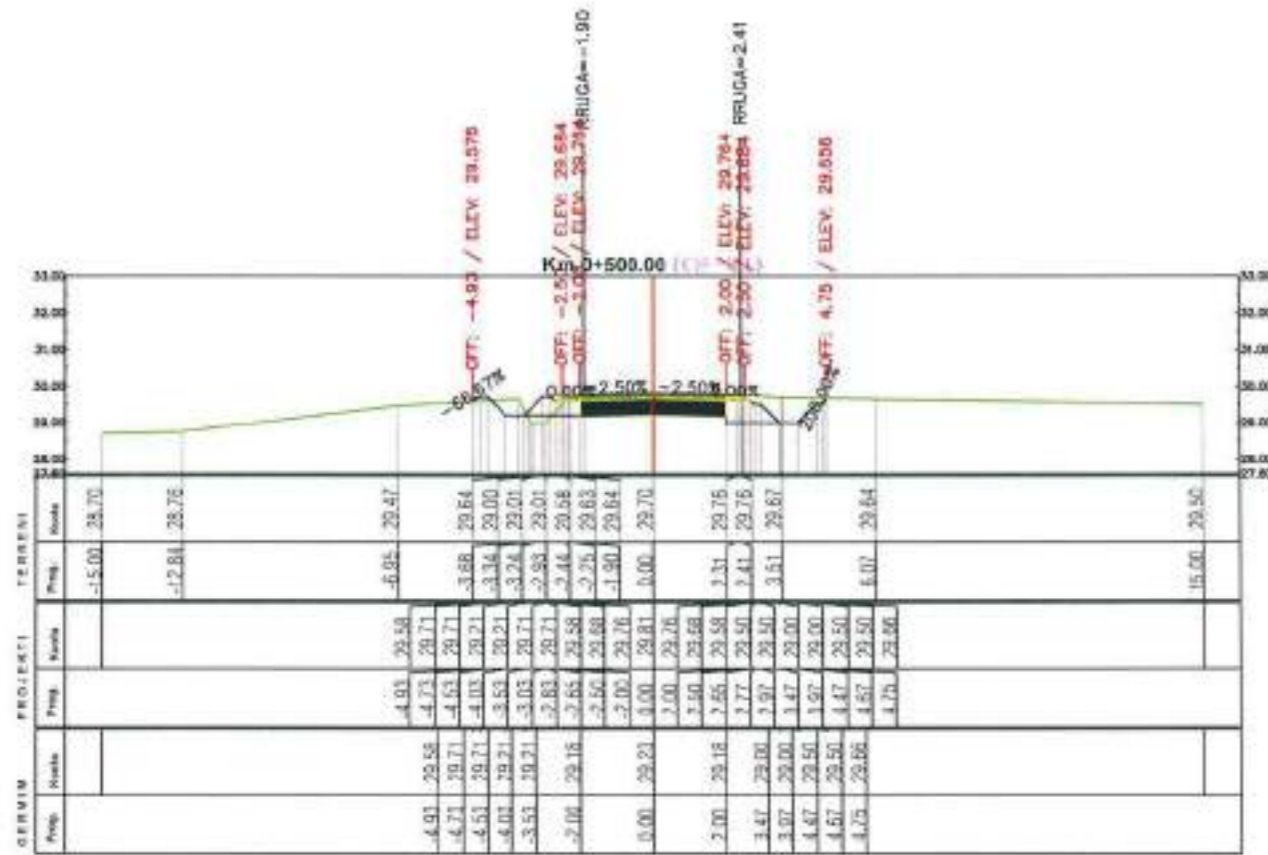

 <p>BASHKIA VAU DEJËS</p>	<p>POROSITI</p> <p>Bashkia Vau Dejës</p>	 <p>PROJEKTOI</p> <p>I.T.M shpk</p> <p>Adresa: Tiranë, Keshaj, Klleza e Kanarit Fjalës Mëdha, Kat: 0 Email: laborant@itmat.com</p>		<p>Objekti : Rikonstruksion "Ruga Hajmel-Naraç (Lagjia Gurraxhi)"</p>	<p>SHKALLA</p> <p>1:200</p> <p>Tiranë 2018</p>	<p>FLETA</p> <p>P.T.6</p> <p>Format A3</p>
				<p>Faza : Projekt Zbatim</p>	<p>Profile Terthore</p>	

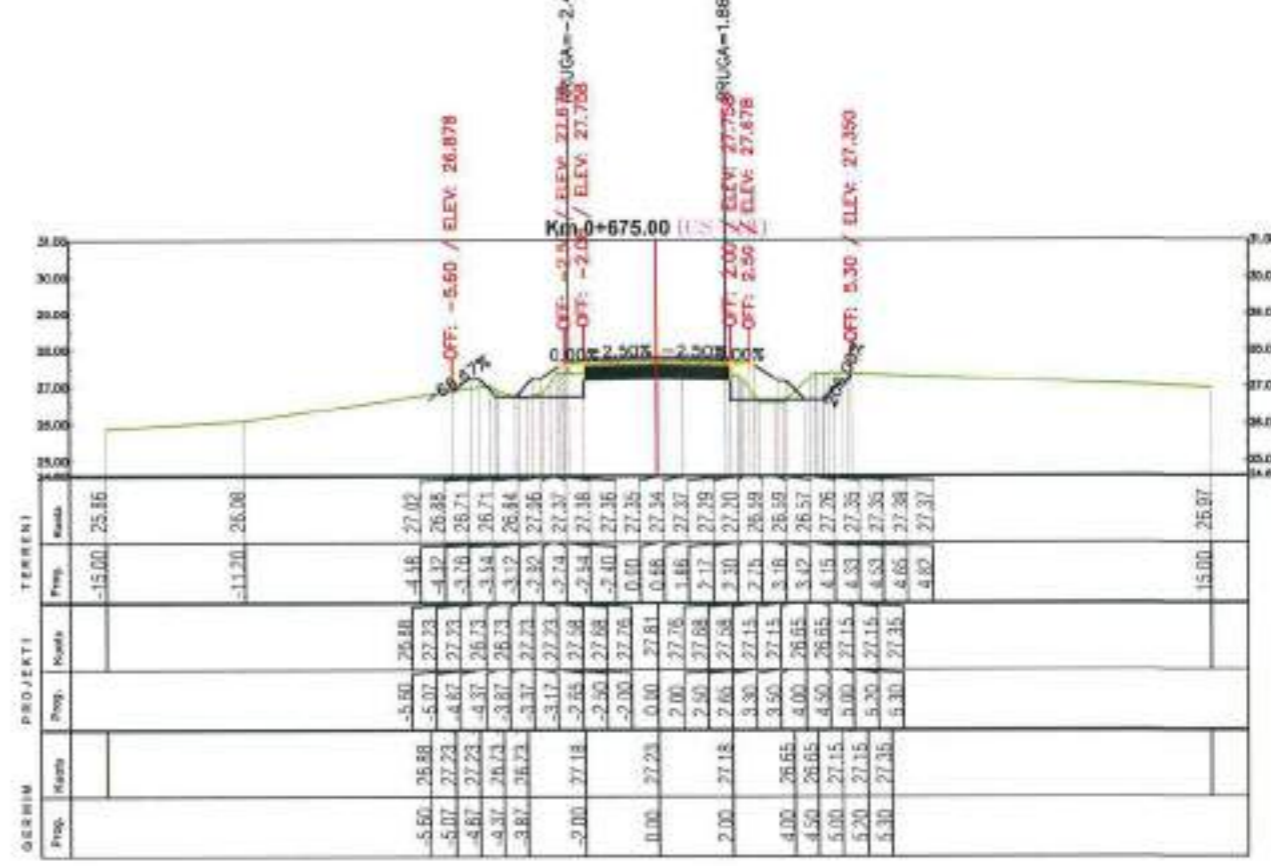
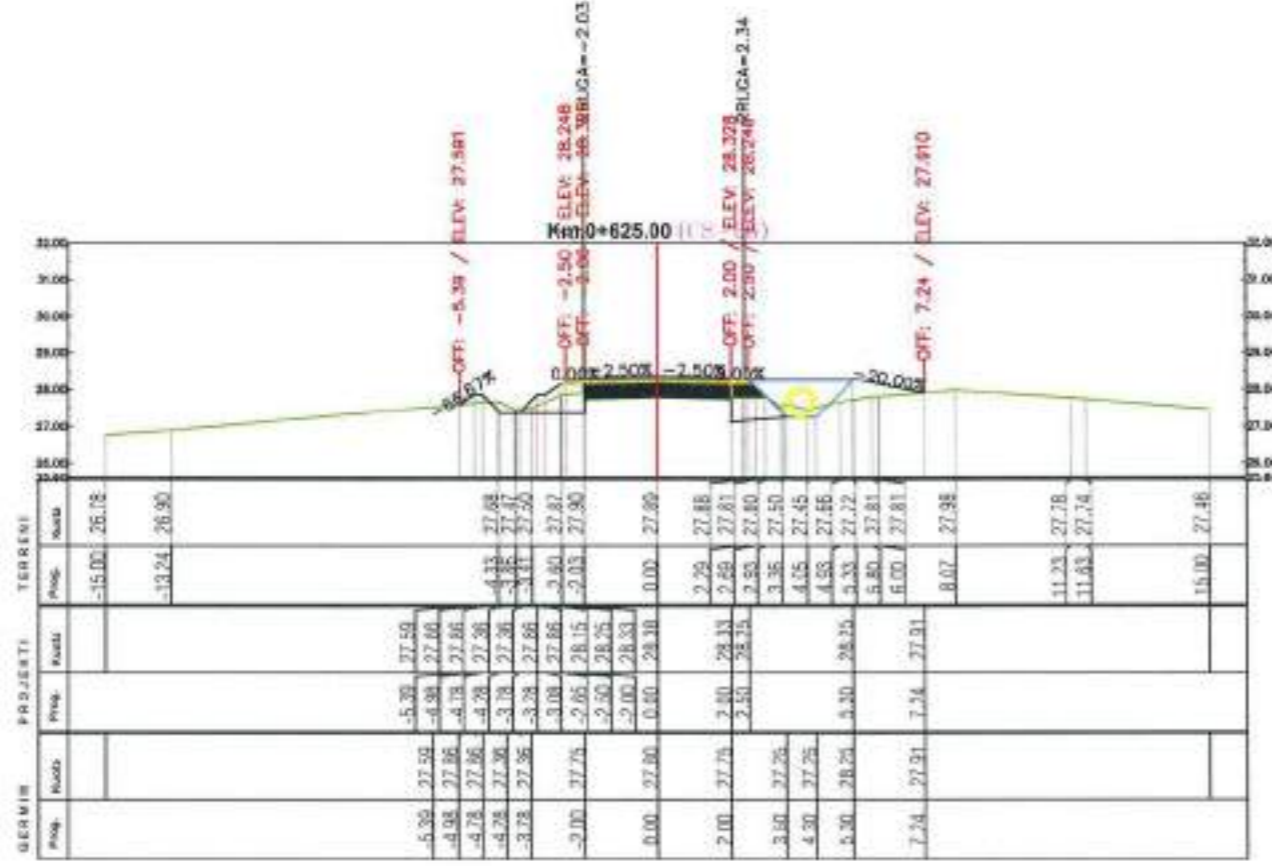
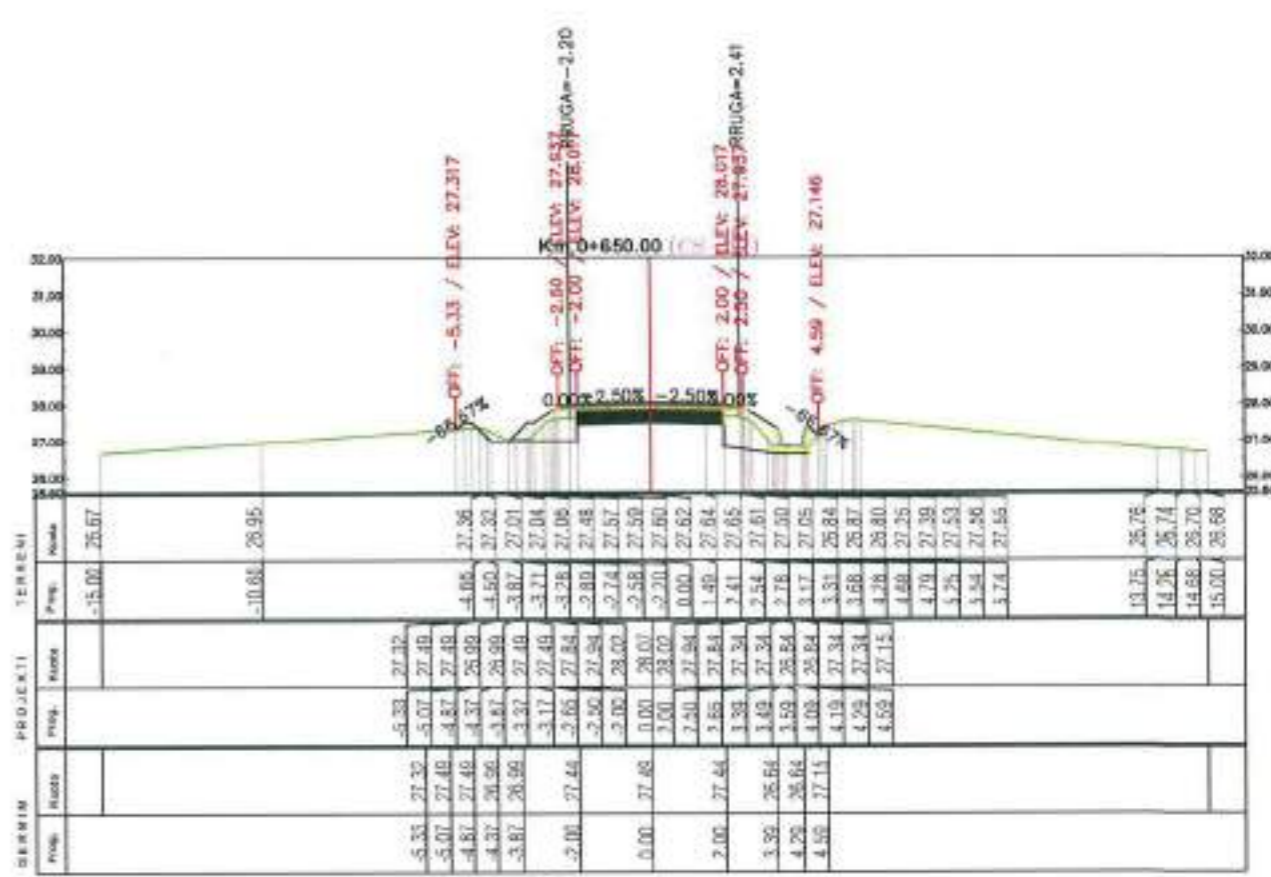
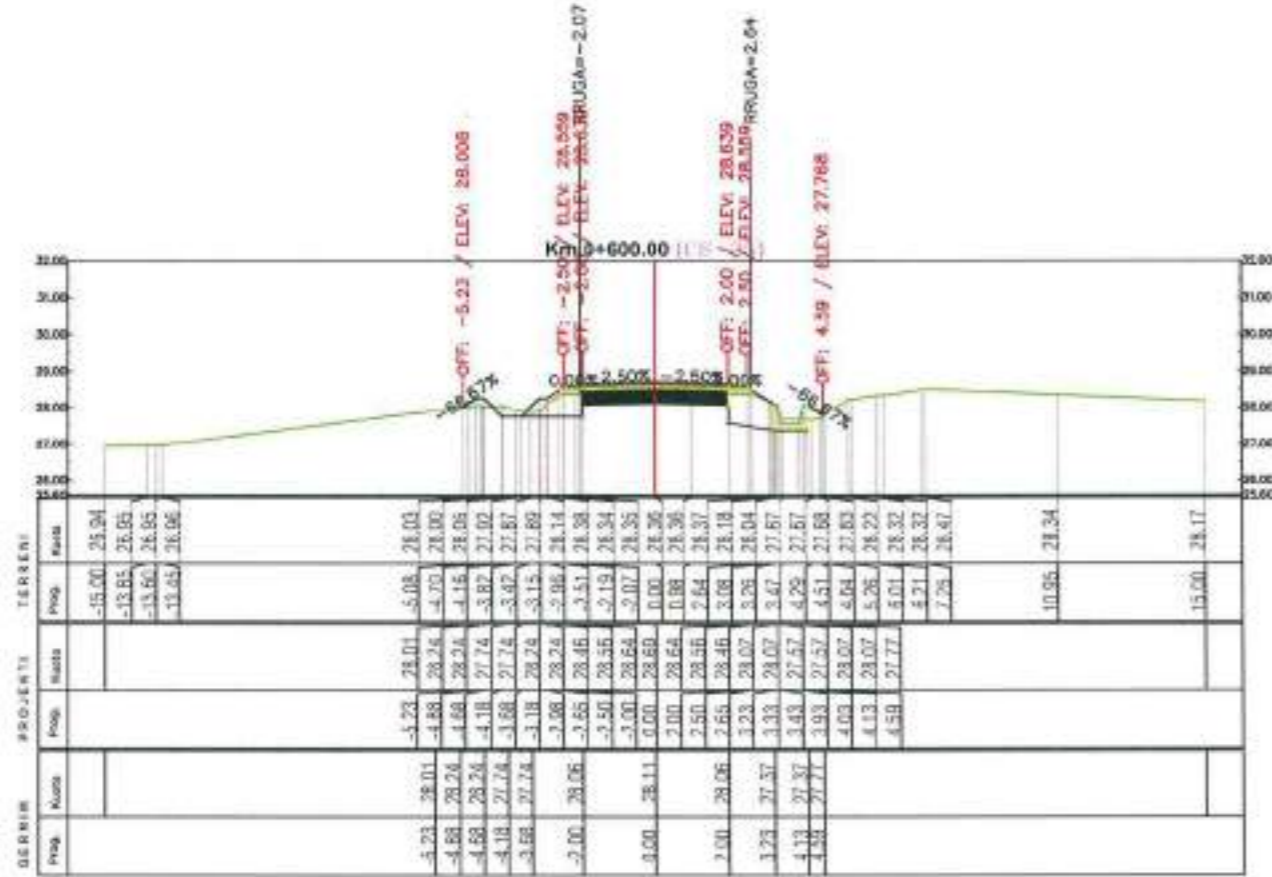

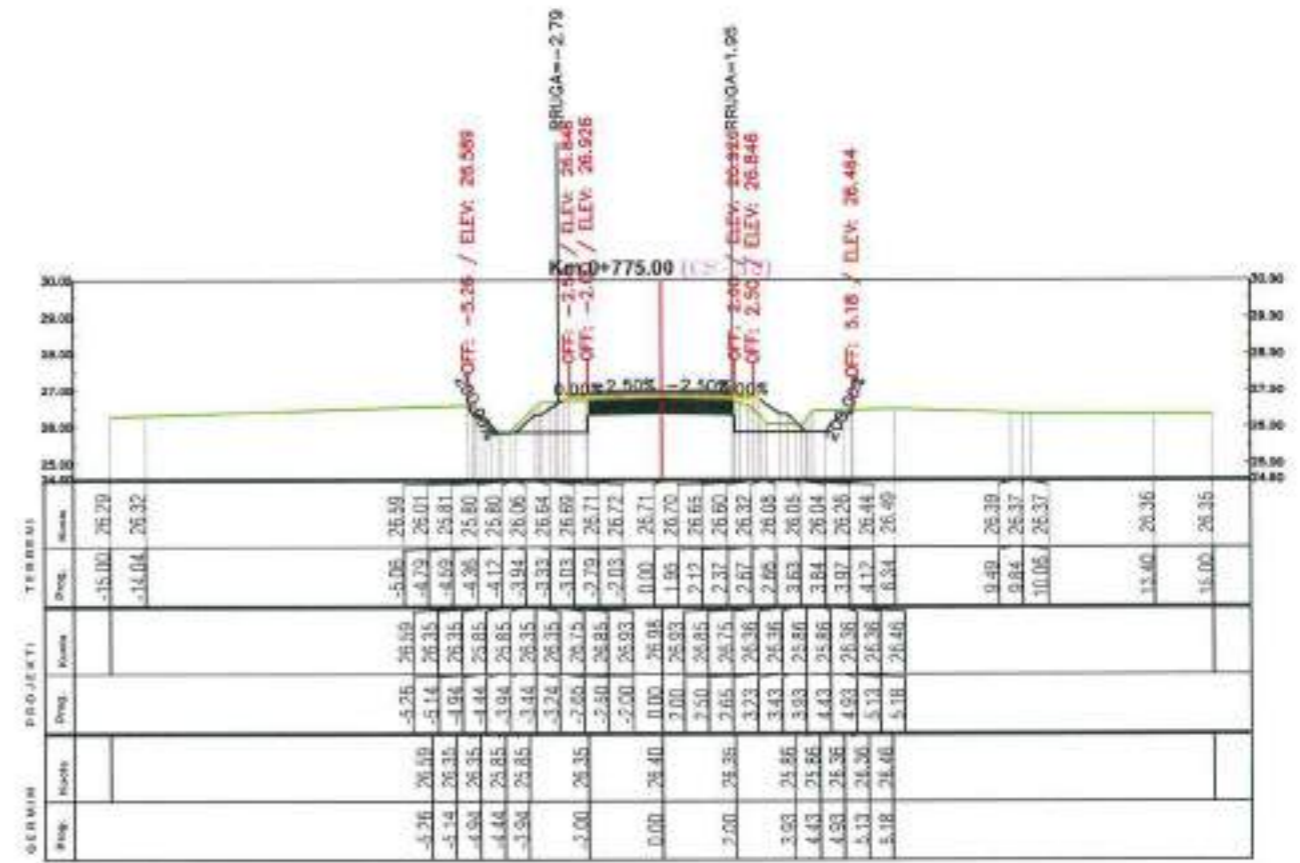
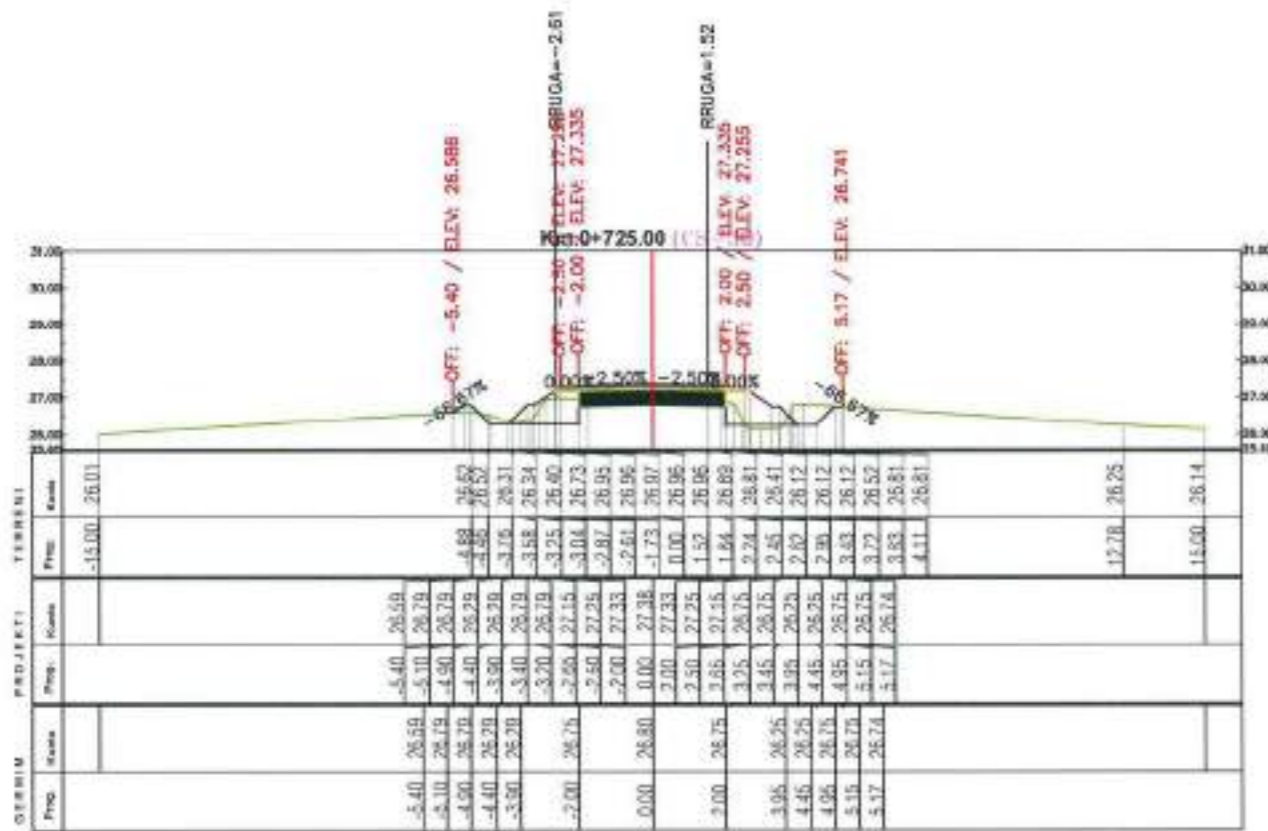
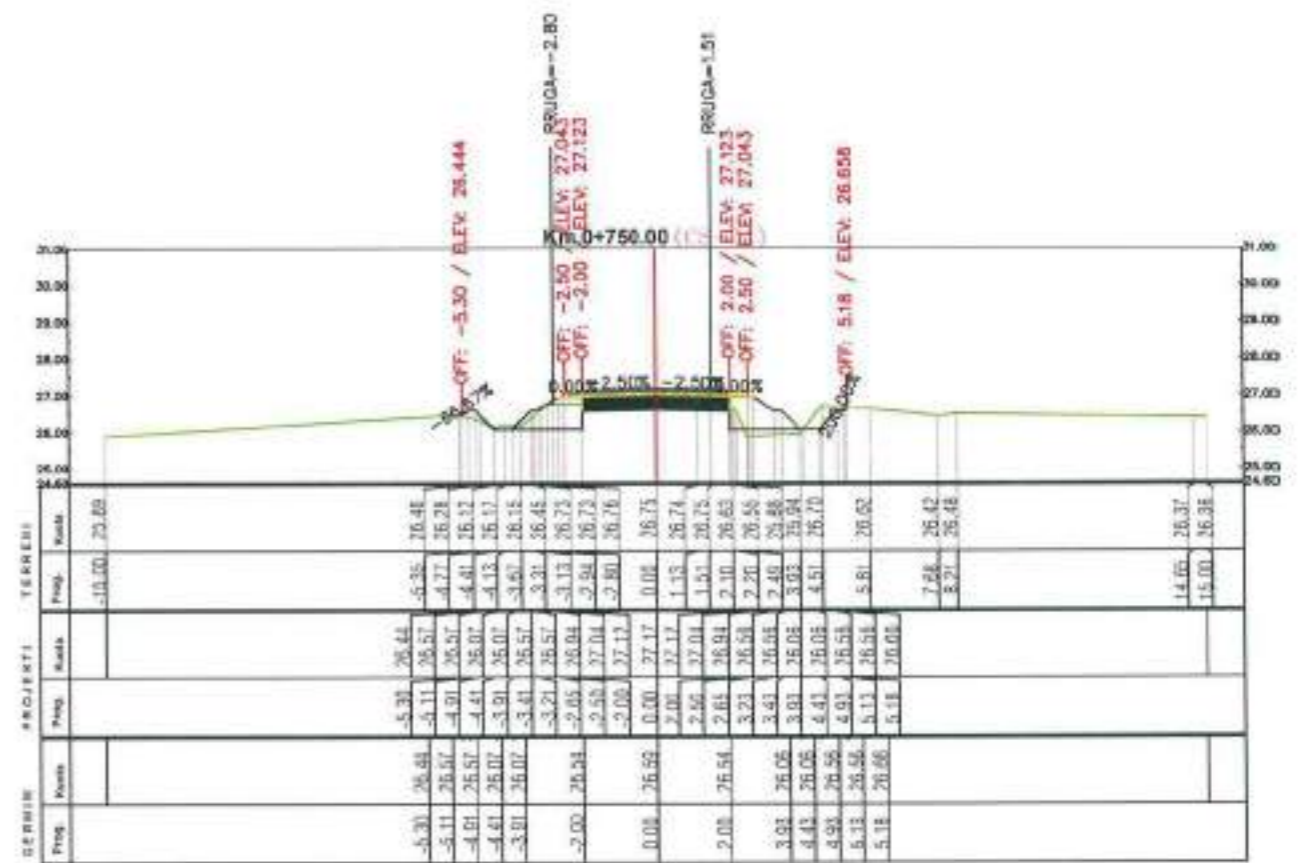
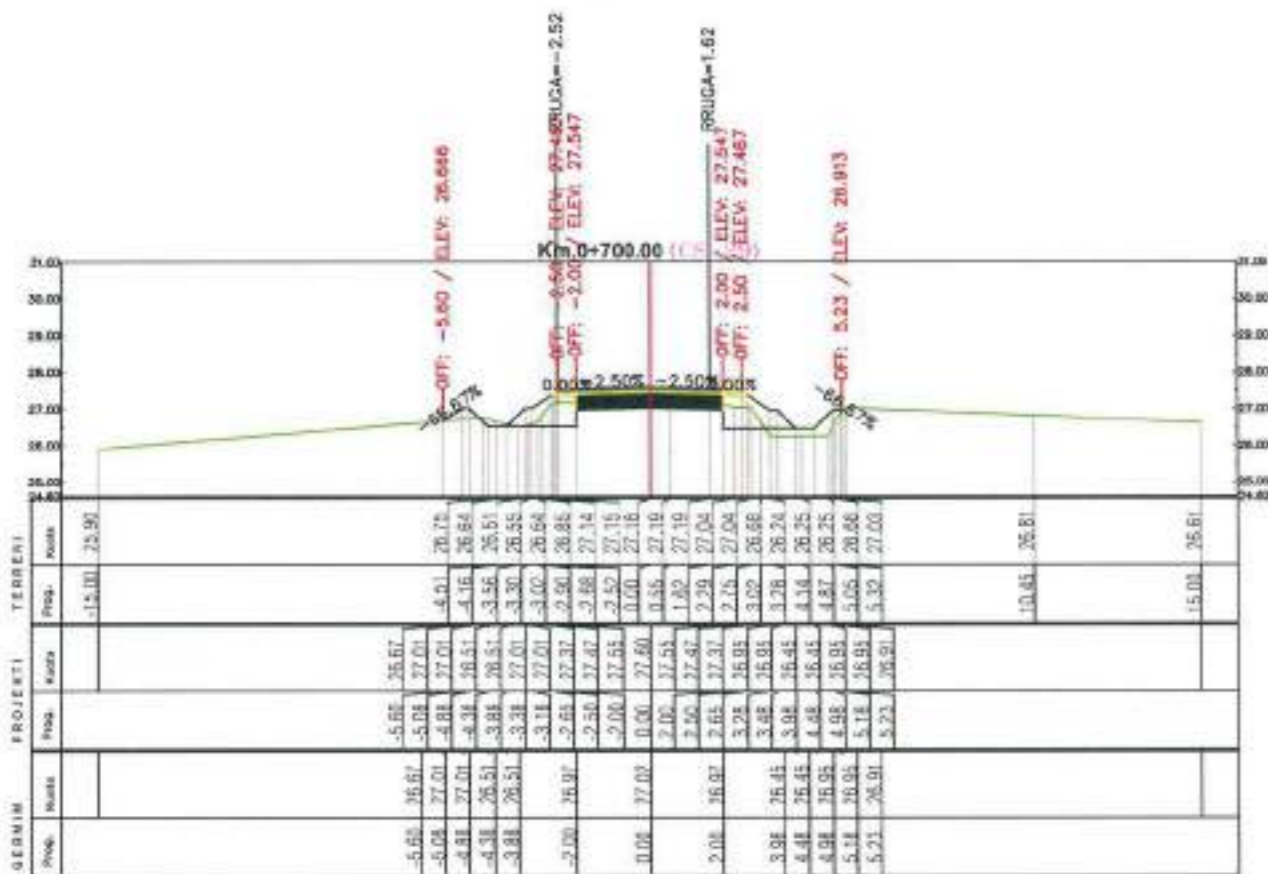

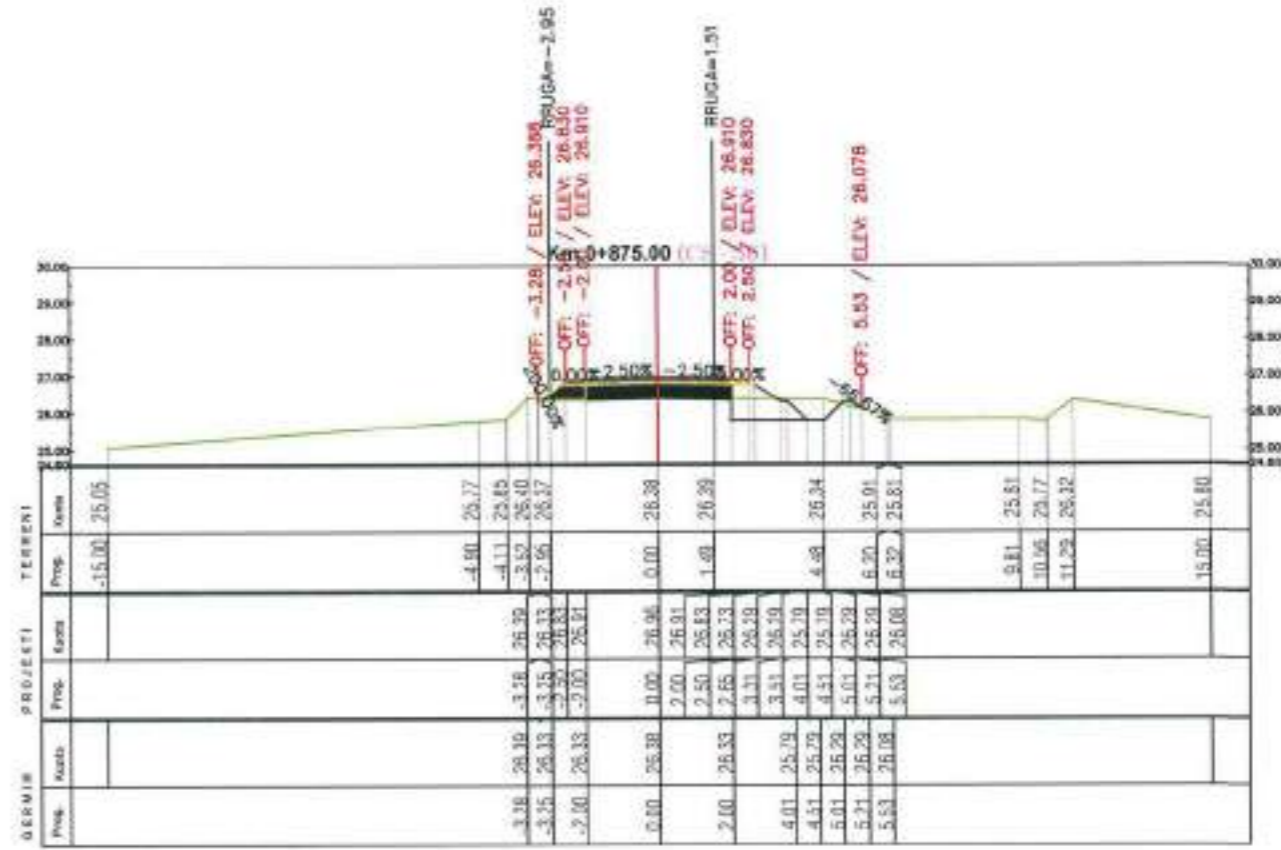
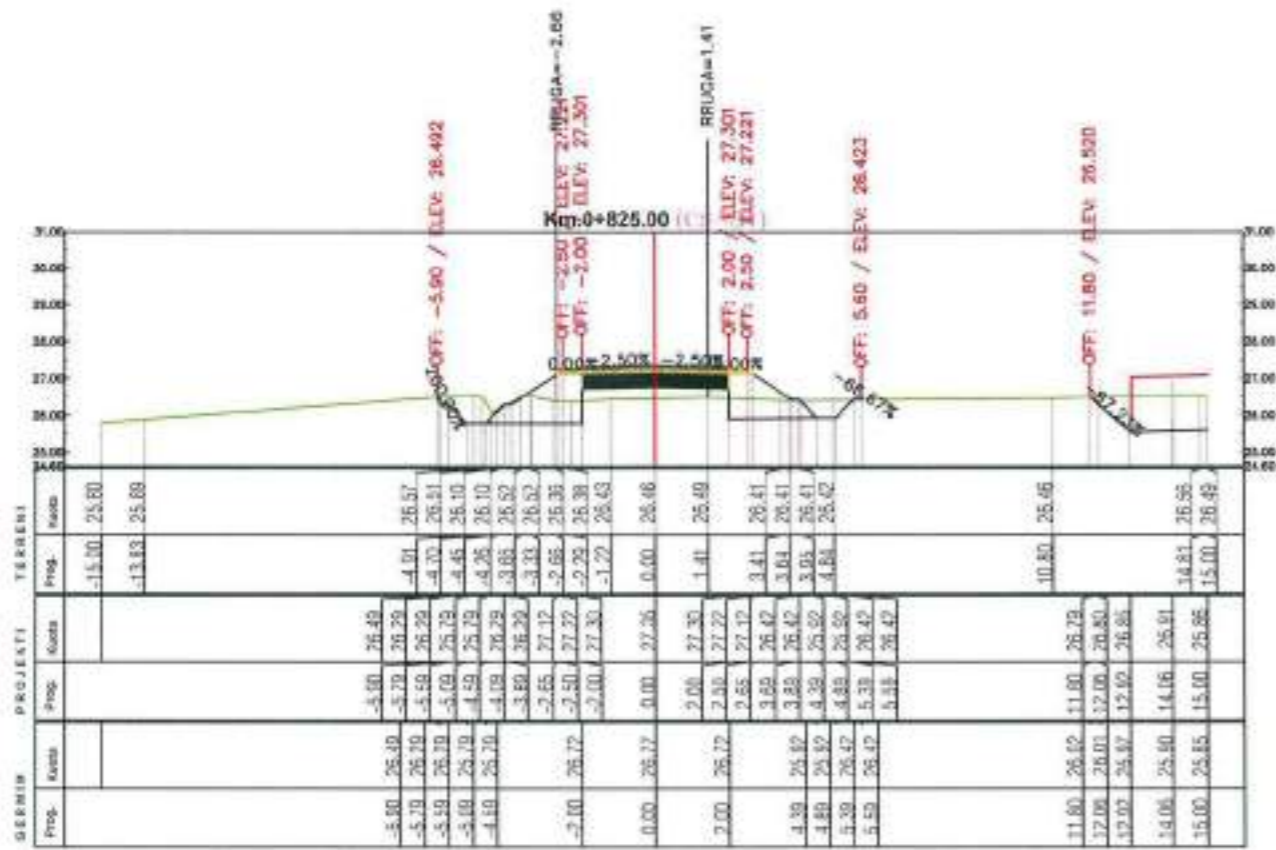
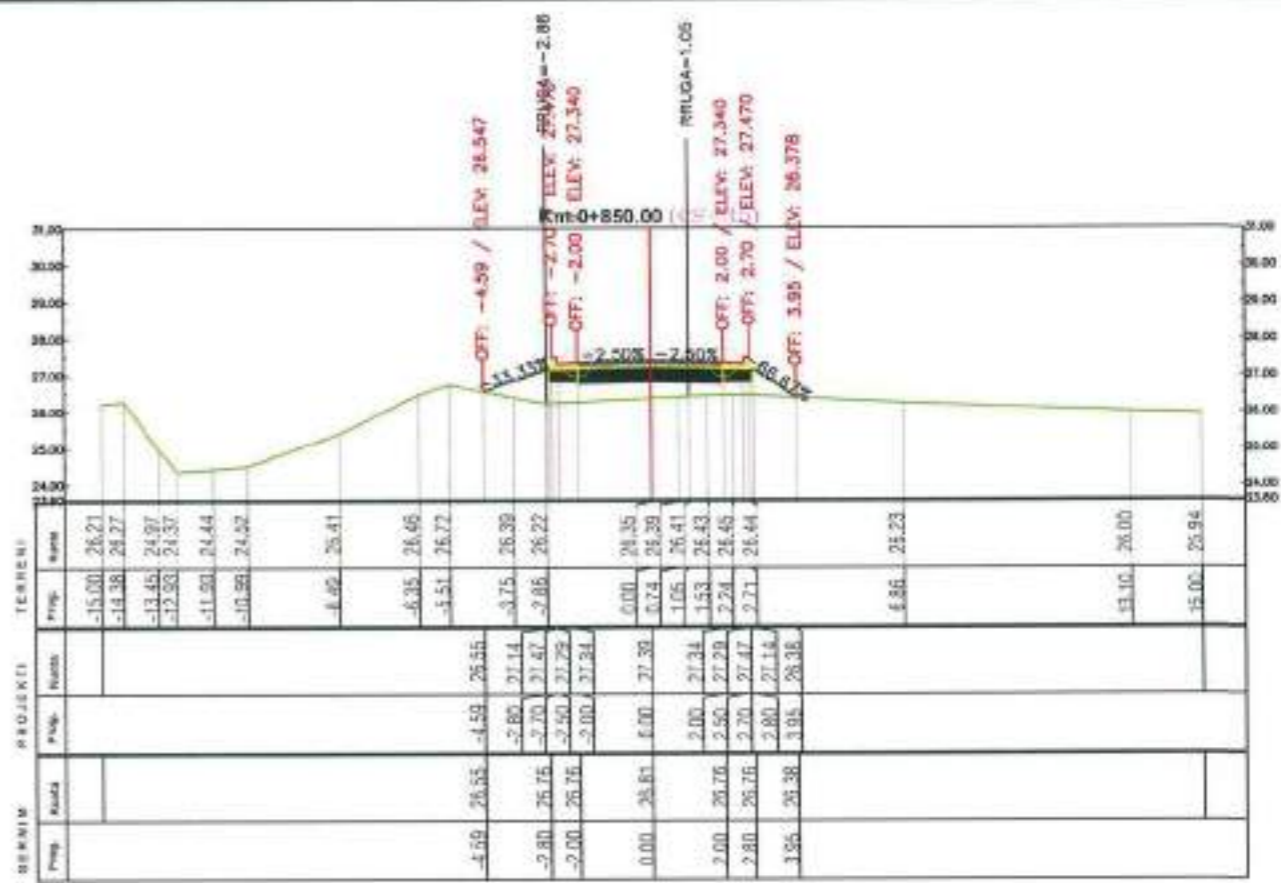
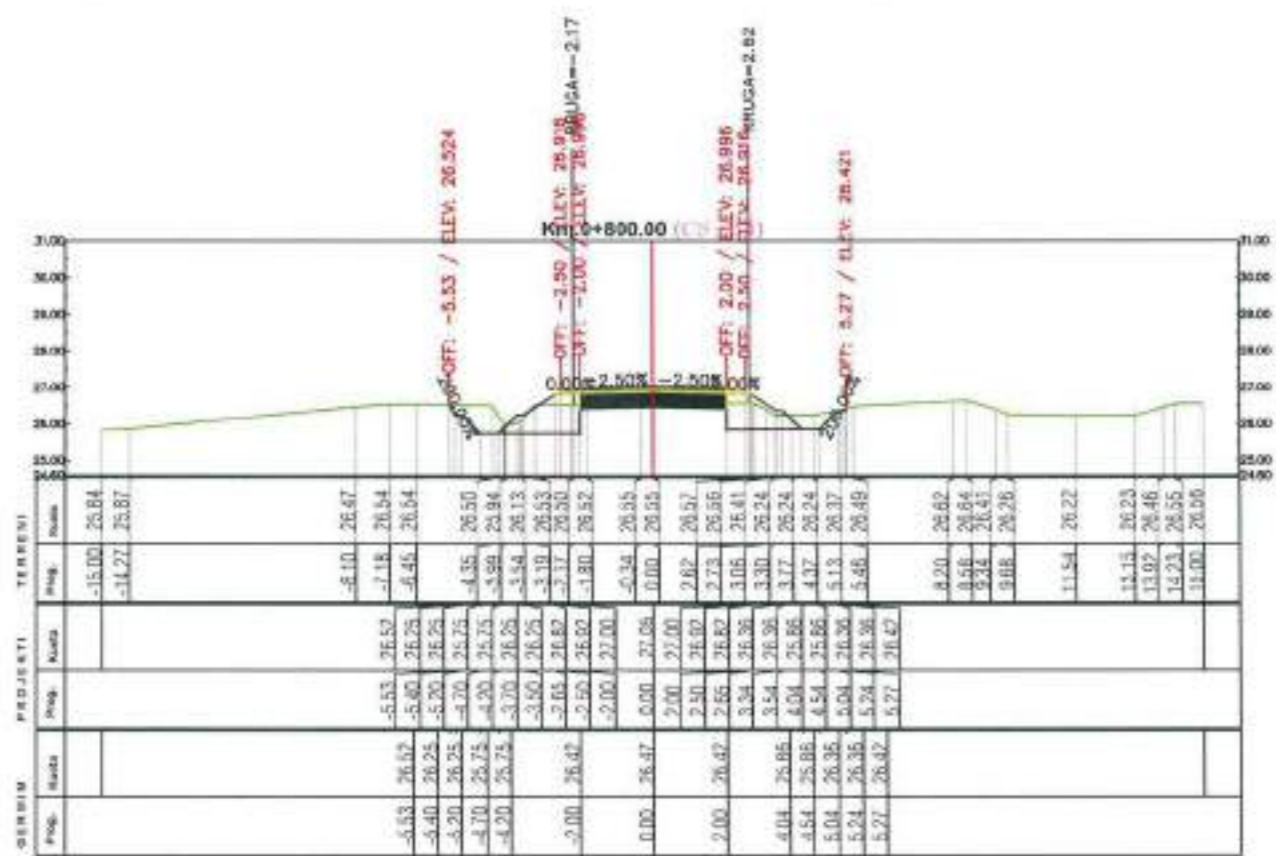

 BASHKIA VAU DEJËS	POROSITI	 I.T.M shpk Adresa: Tiranë, Koshka, Eth'hem Beut, Nr. 2 P.O. Box: 14543, 1143 Email: info@itmtirane.com	Objekti : Rikonstruksion "Rruga Hajmel-Naraç (Lagjia Gurraxhi)" Faza : Projekt Zbatim	SHKALLA	FLETA
	Bashkia Vau Dejës			1:200	P.T.9
				Tiranë 2018	Format A3



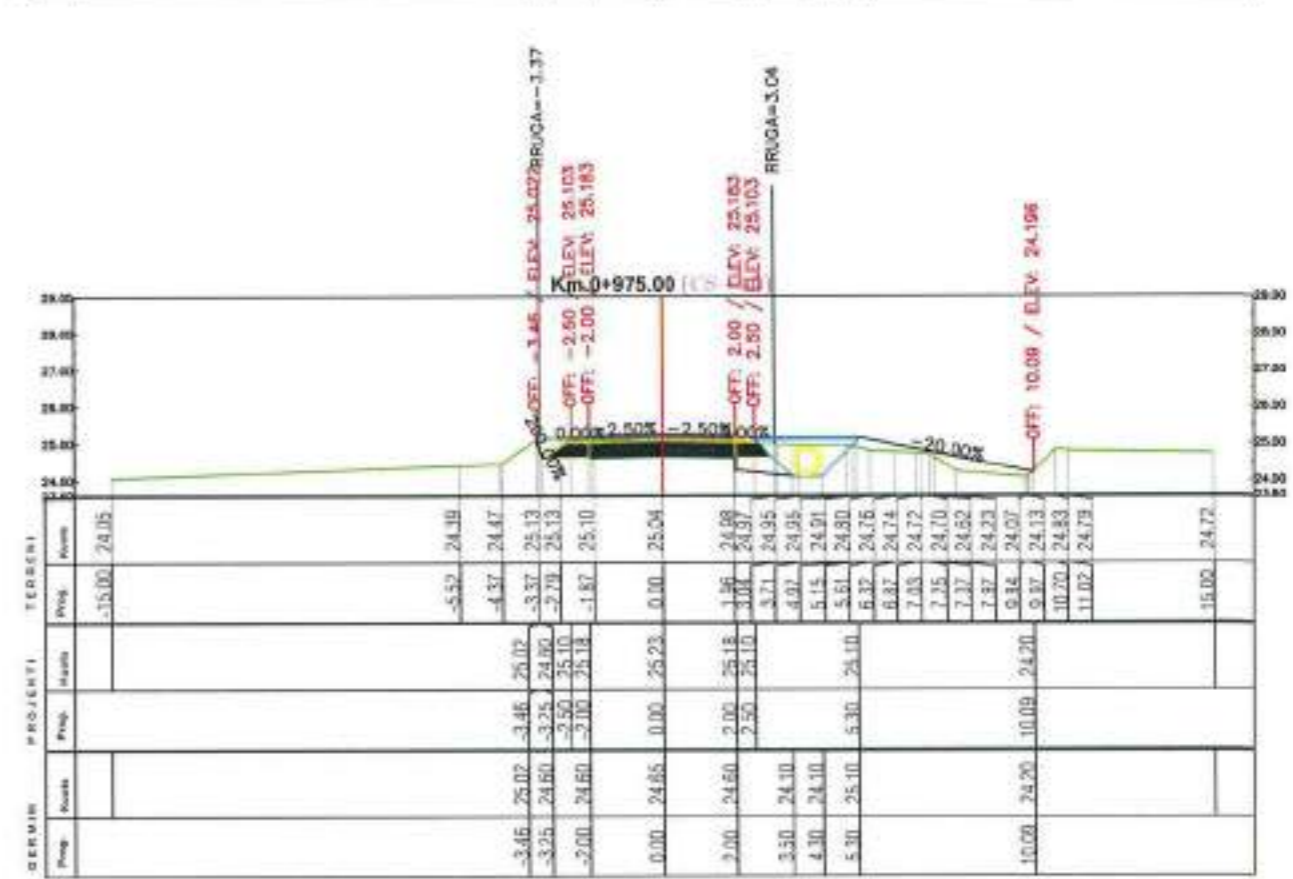
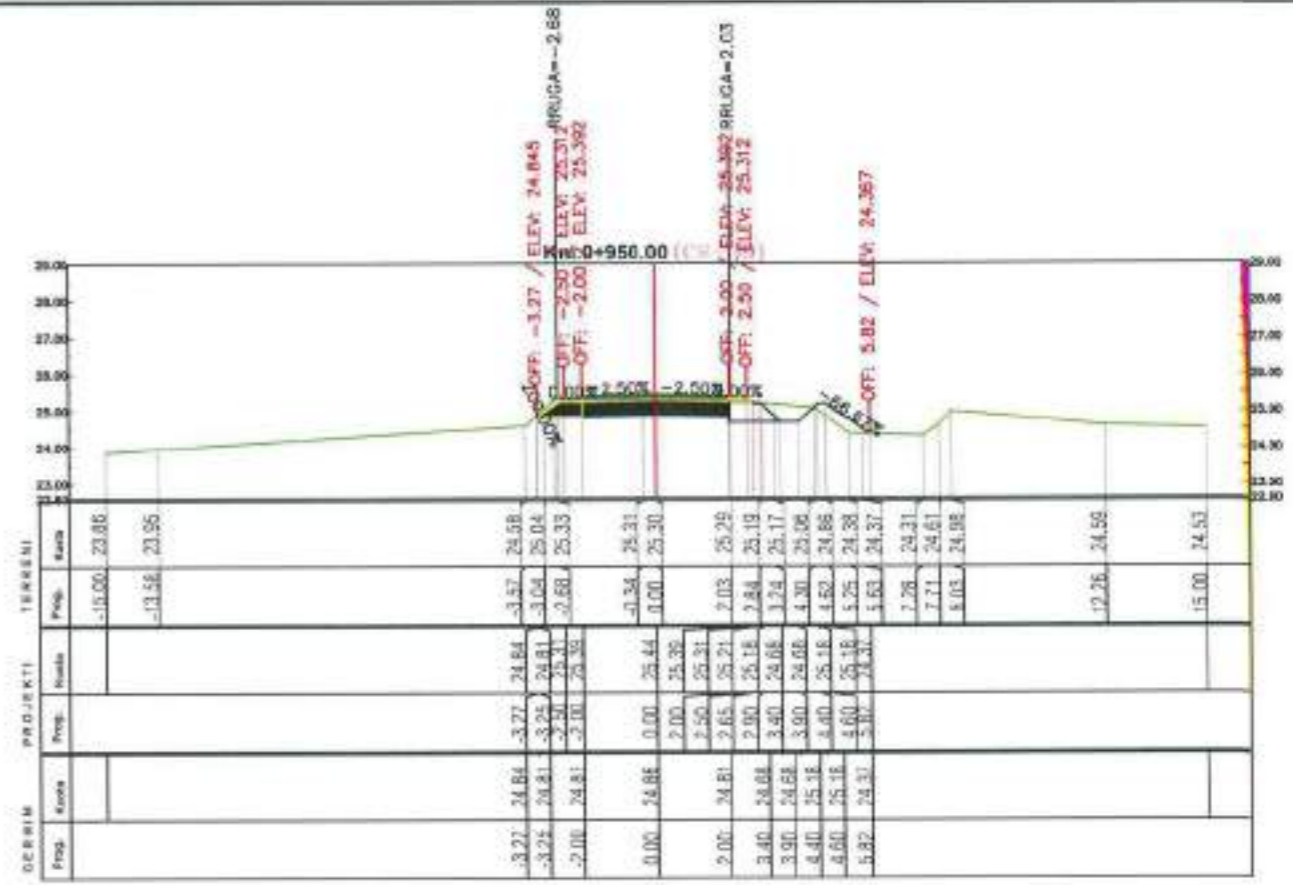
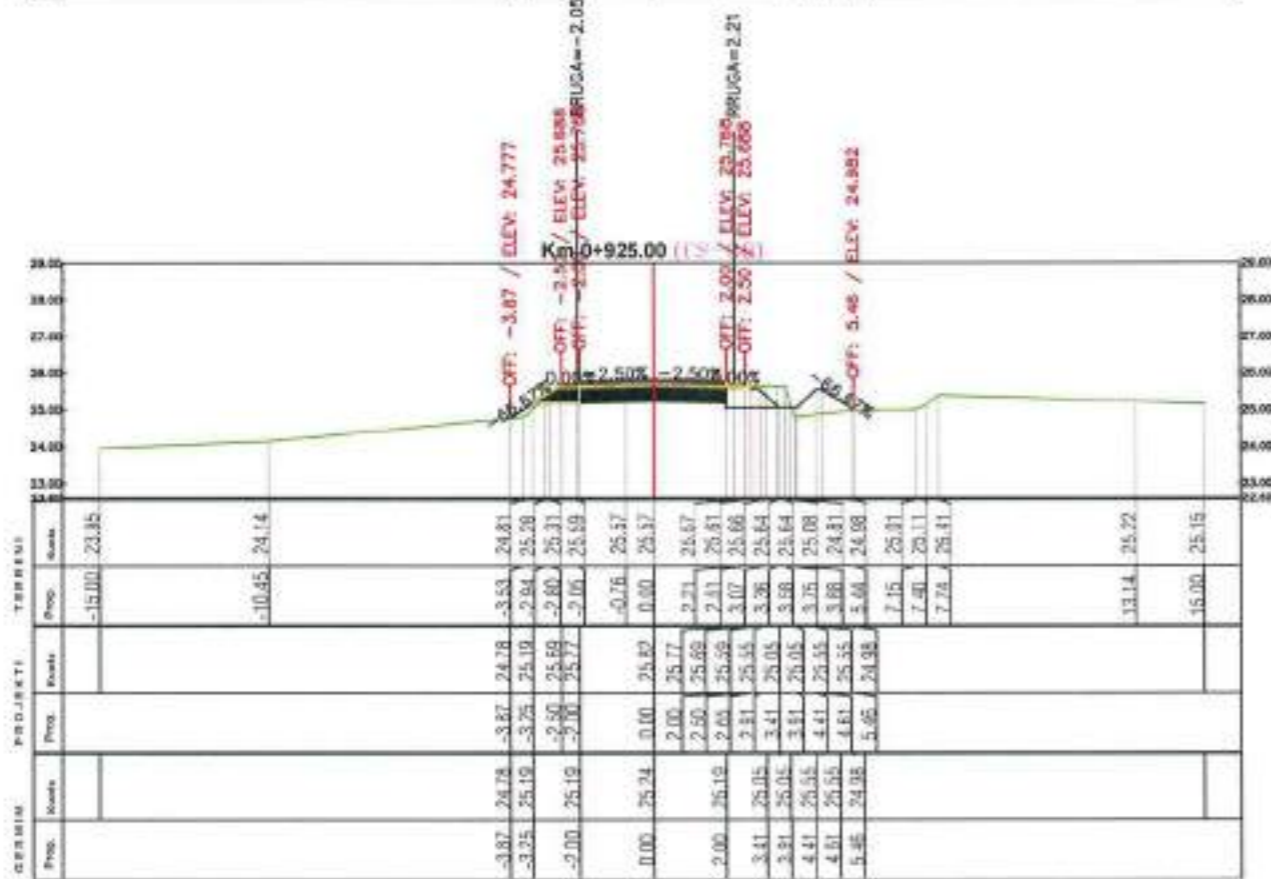
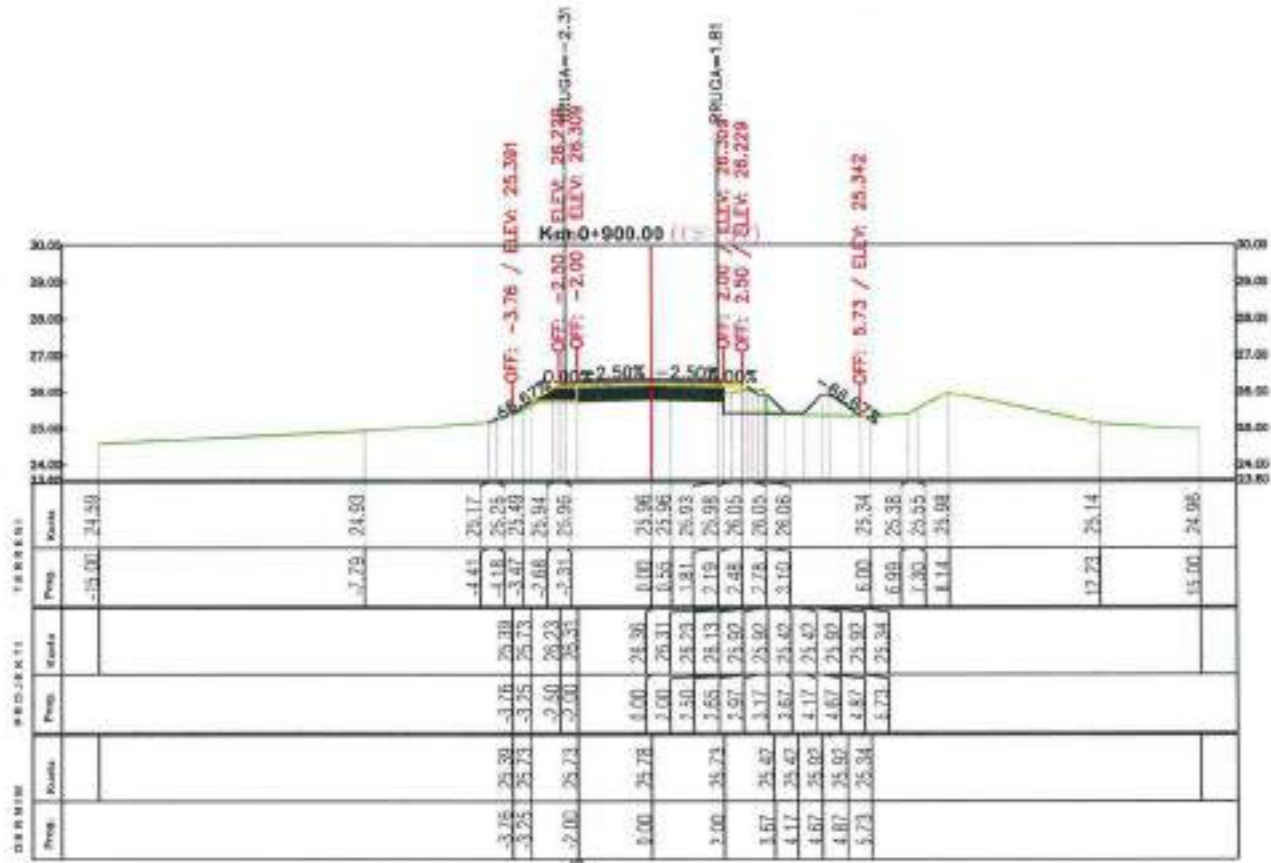

 BASHKIA VAU DEJËS	POROSITI	 I.T.M shpk <small>Adresa: Tiranë, Keshor, Kthruva e Kallmetit. Faqet: 10/10/2018 Email: info@itmspk.com</small>		Objekti : Rikonstruksion "Rruga Hajmet-Naraç (Lagjia Gurraxhi)"	SHKALLA	FLETA
	Bashkia Vau Dejës	PROJEKTOI		Faza : Projekt Zbatim	1:200	P.T.10
				Profile Terthore	Tiranë 2018	Format A3

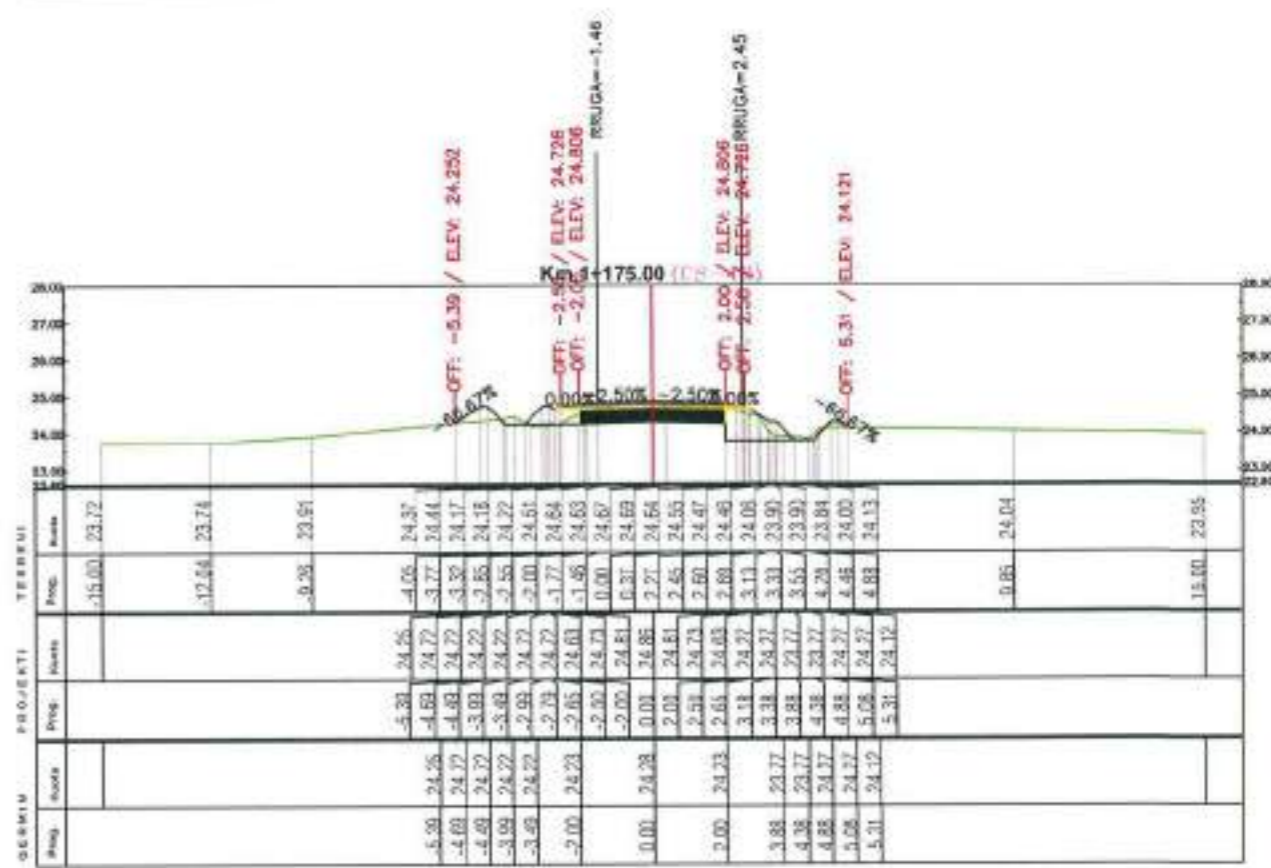
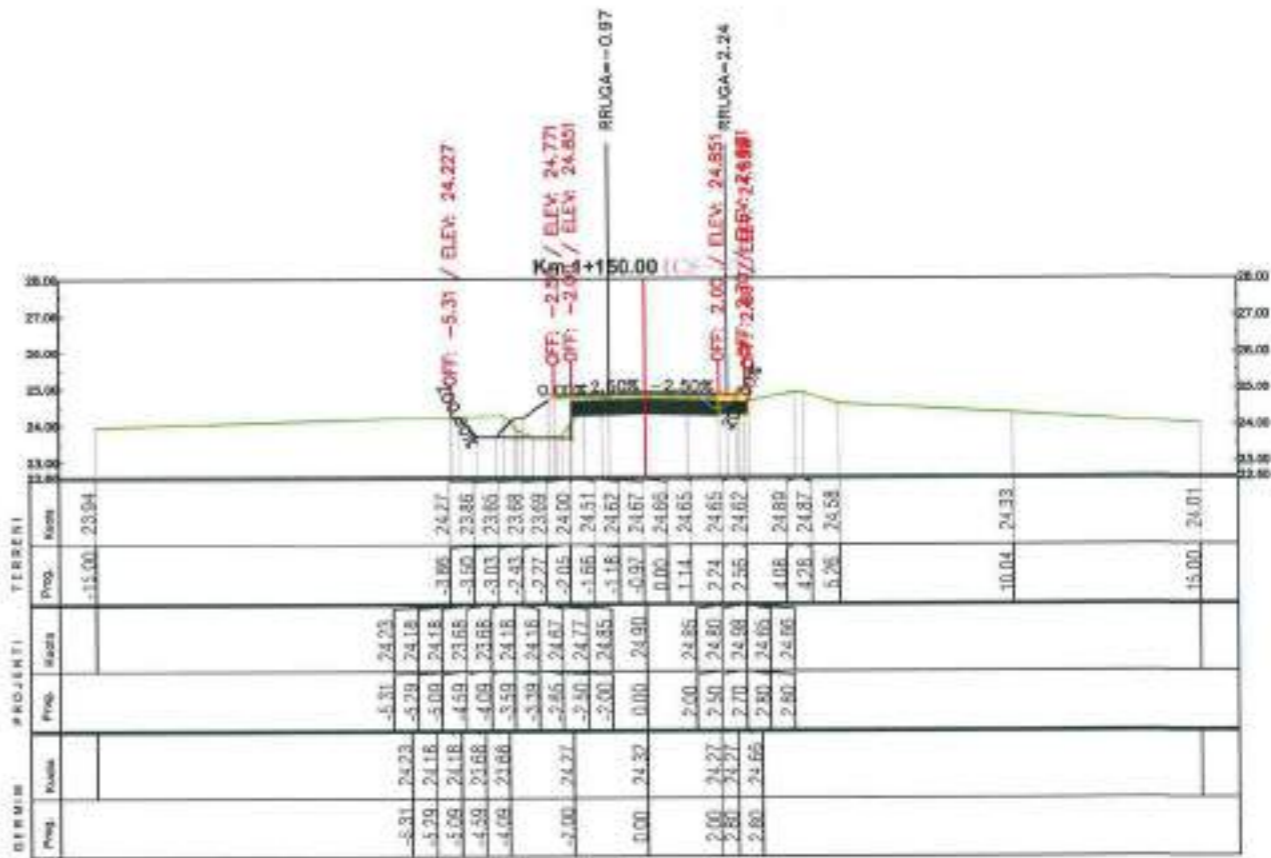
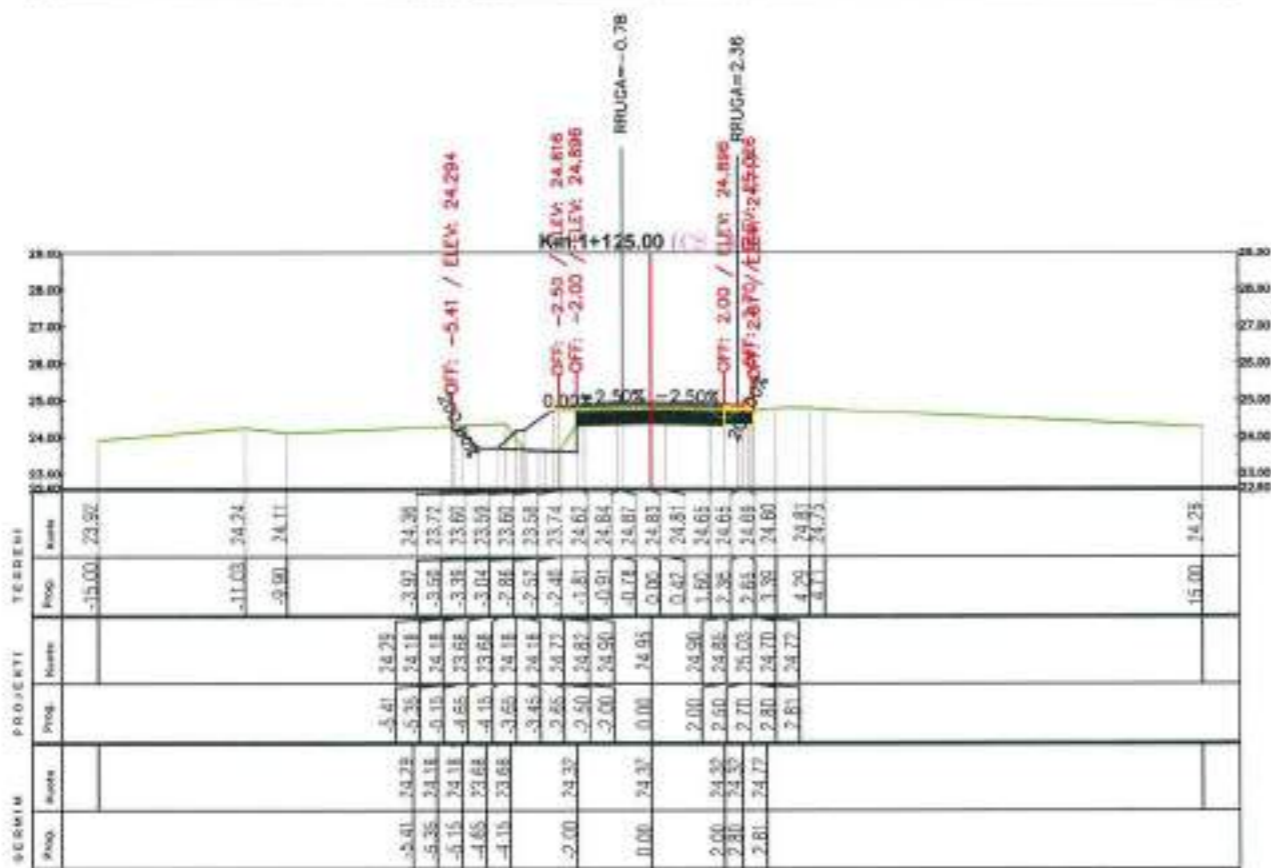
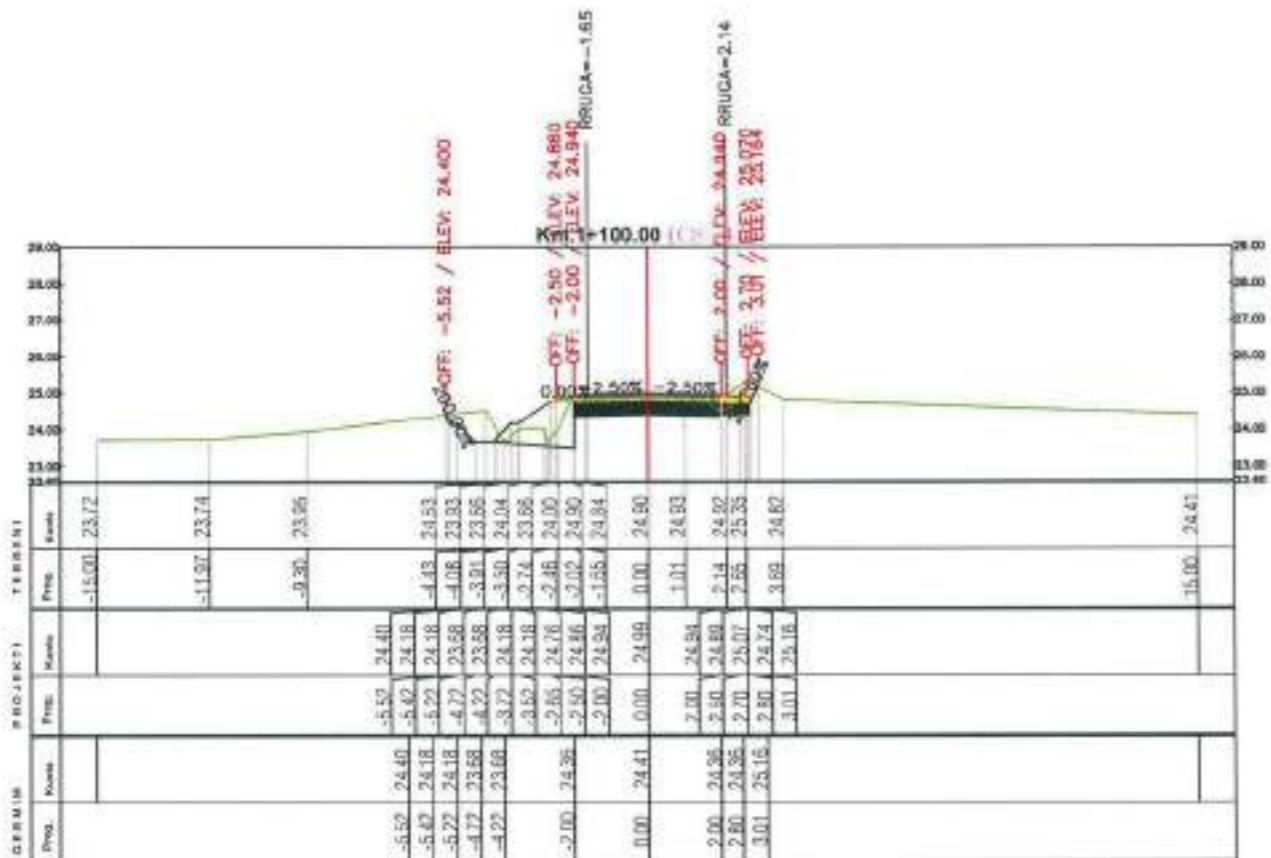

POROSITI
Bashkia Vau Dejës



PROJEKTOI
LT.M shpk
Adresa: Tiranë, Çesha, Kishinon Korrumb,
Faksa: Mërkur, Fax 0
Email: lborkorin@proton.com



Objekti : Rikonstruksion "Rruga Hajmel-Naraç (Lagjia Gurraxhi)"

Faza : Projekt Zbatim

Profile Terthore

SHKALLA
1:200
Tiranë 2018

FLETA
P.T.12
Format A3

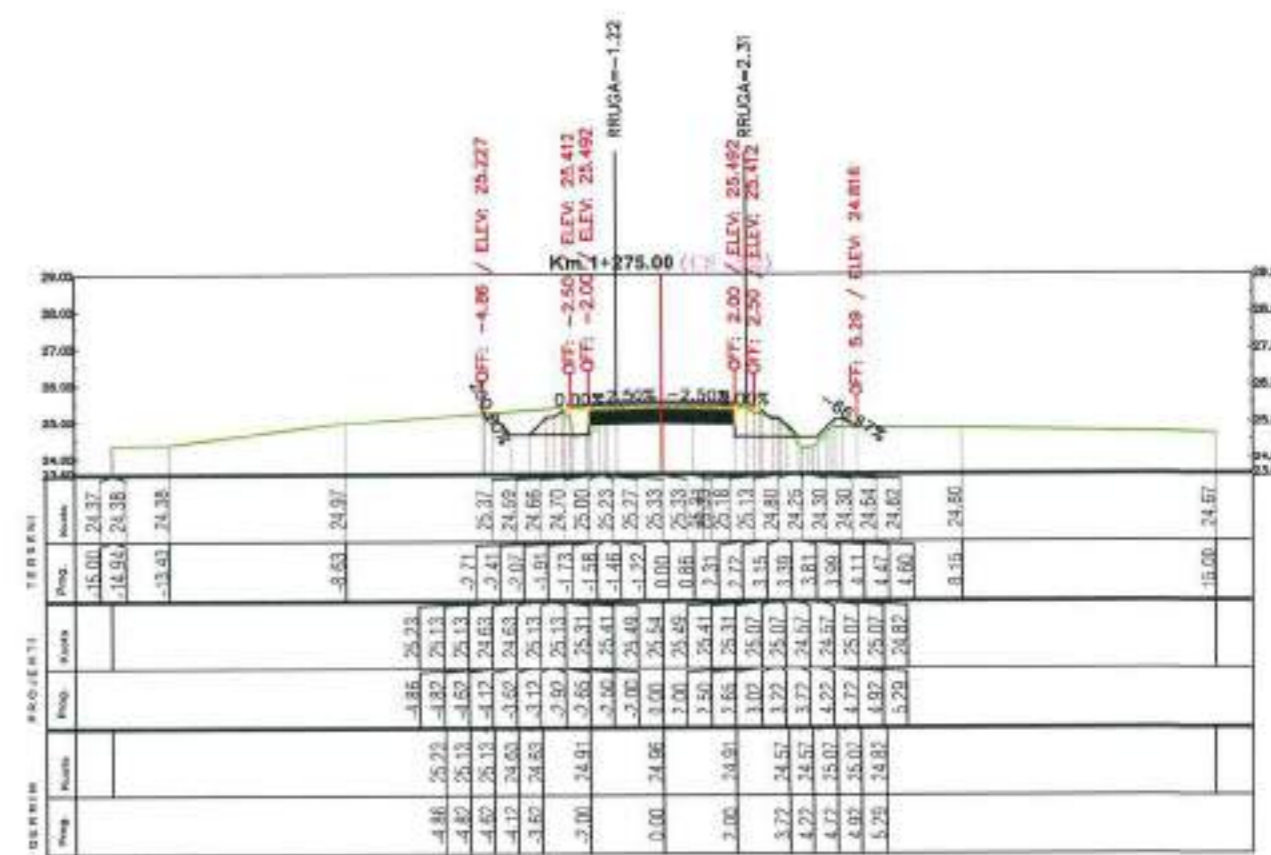
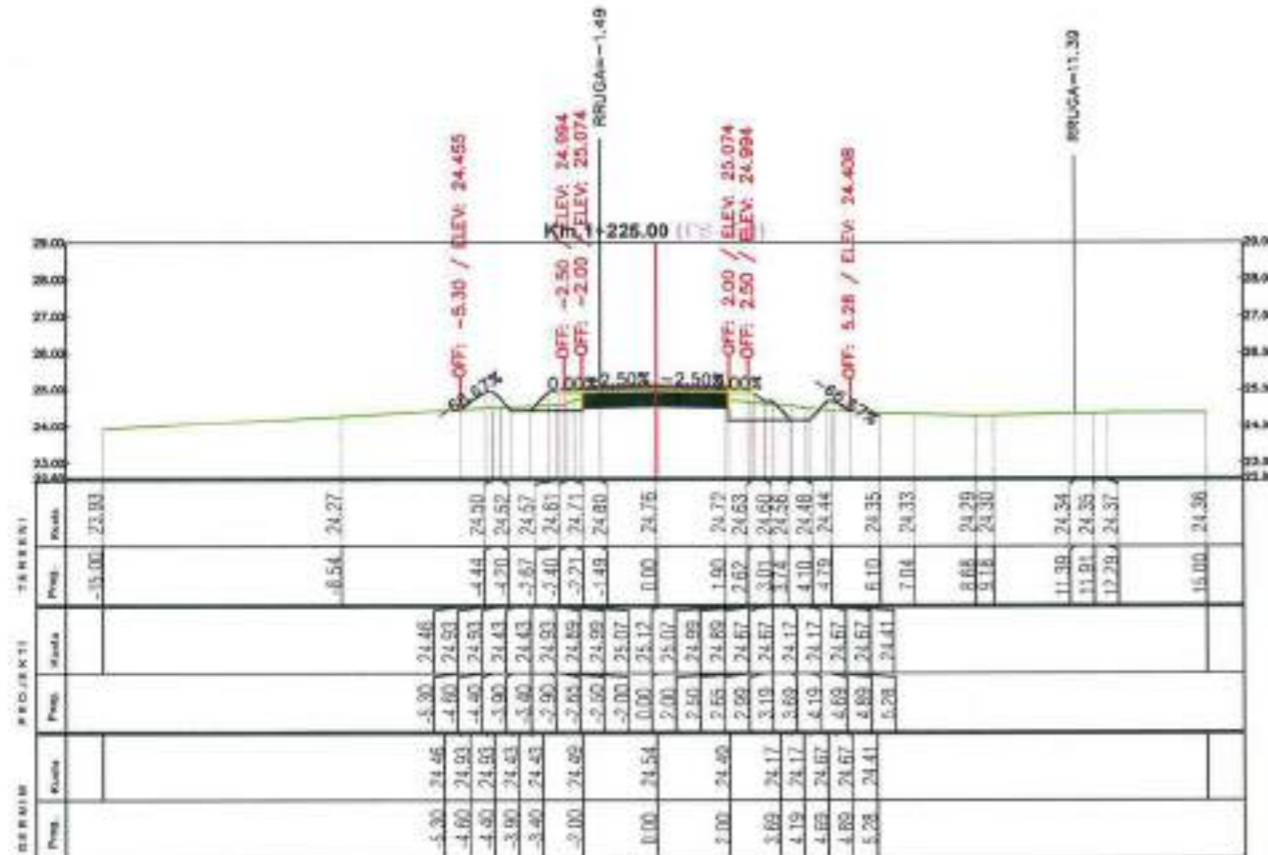
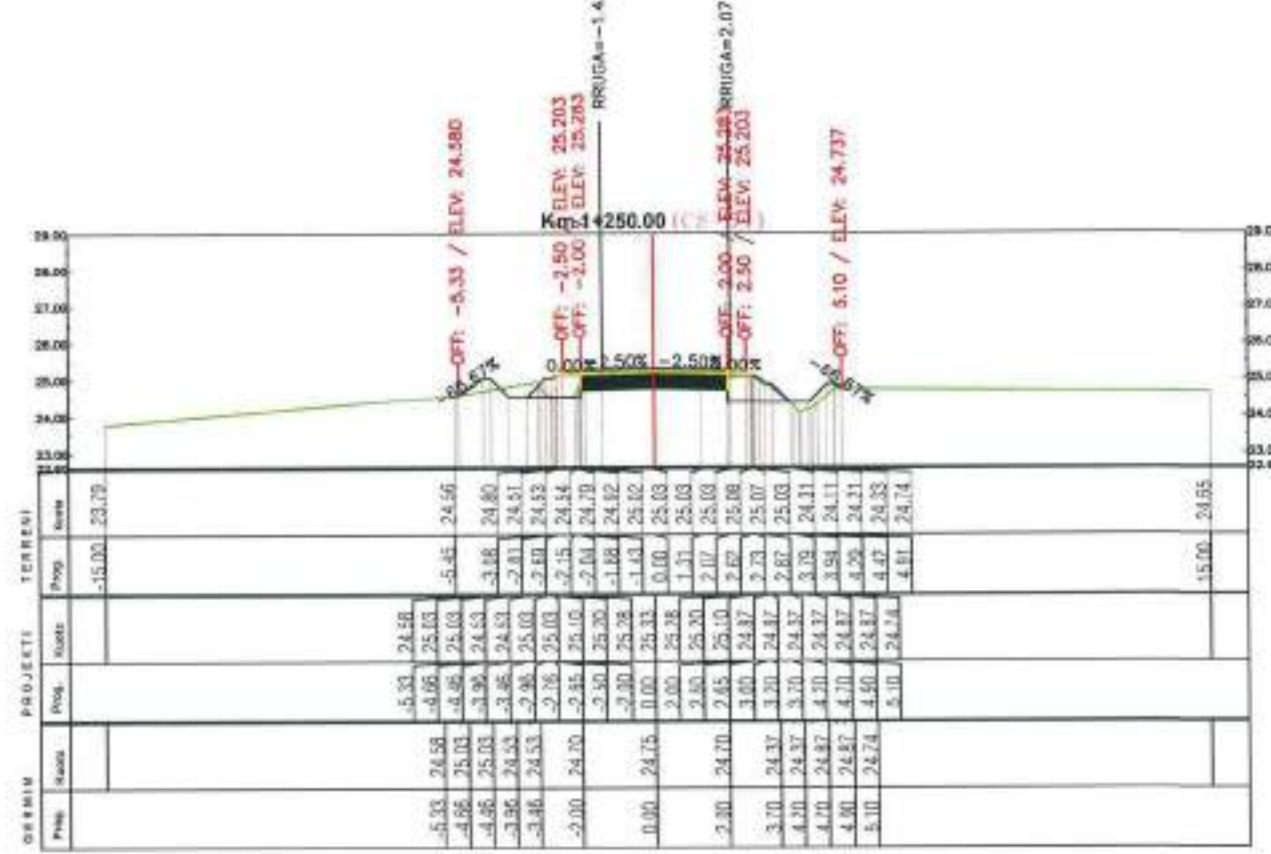
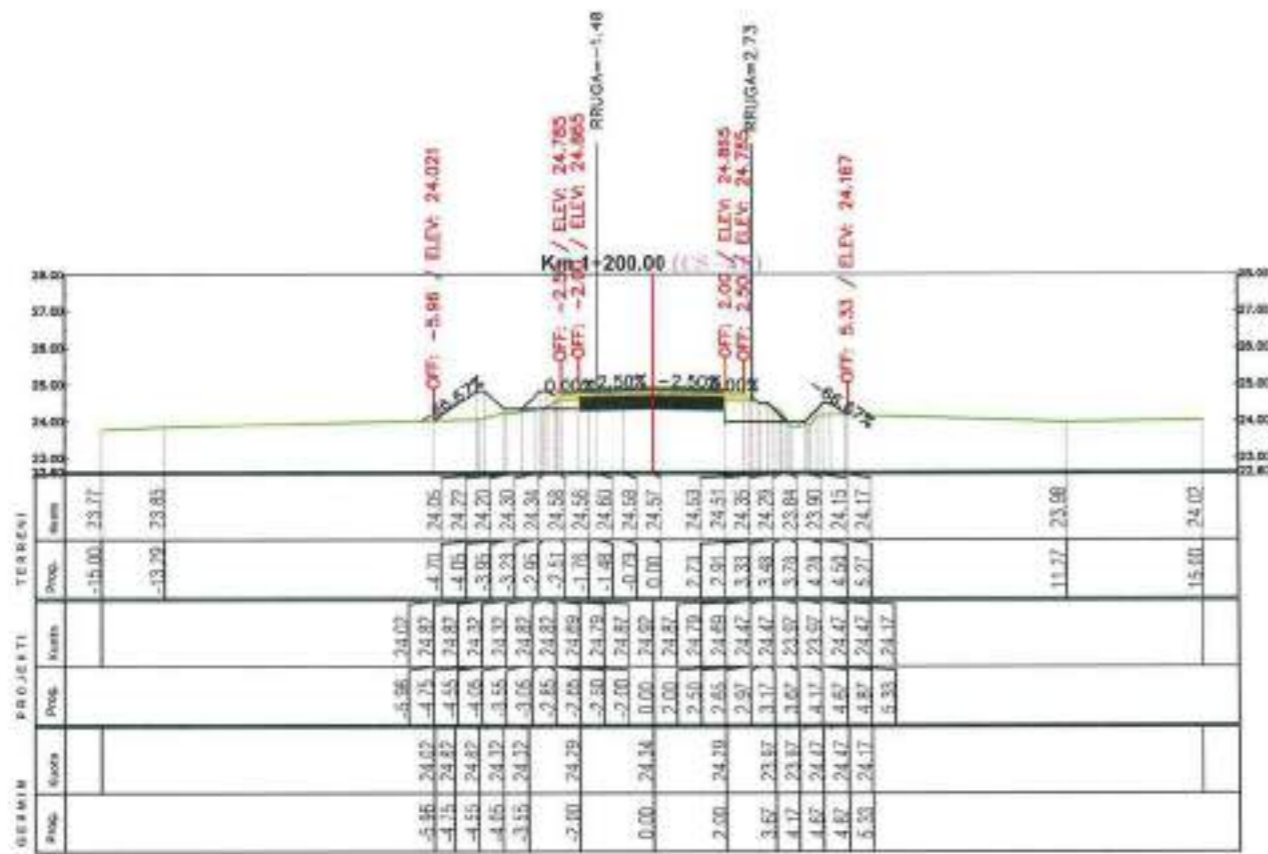

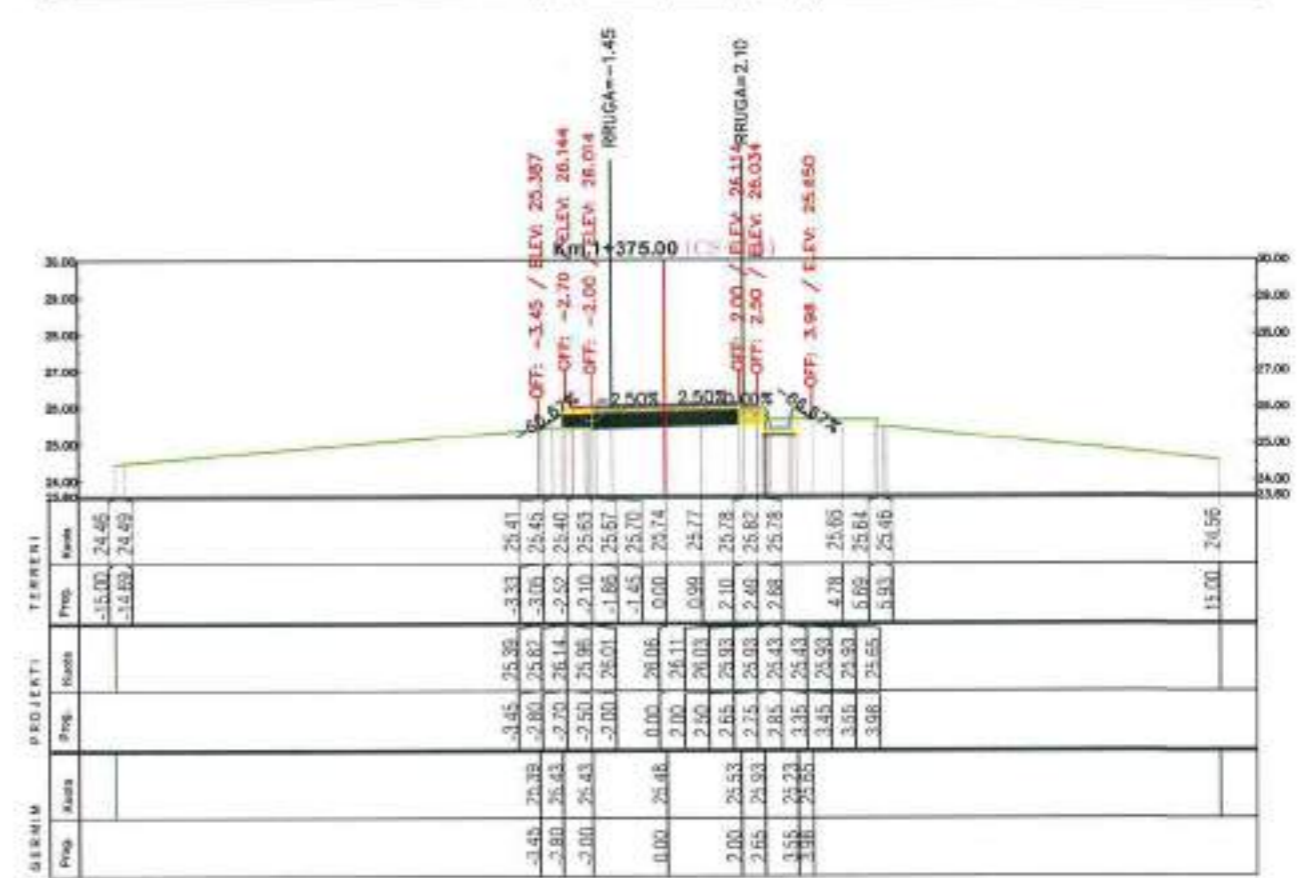
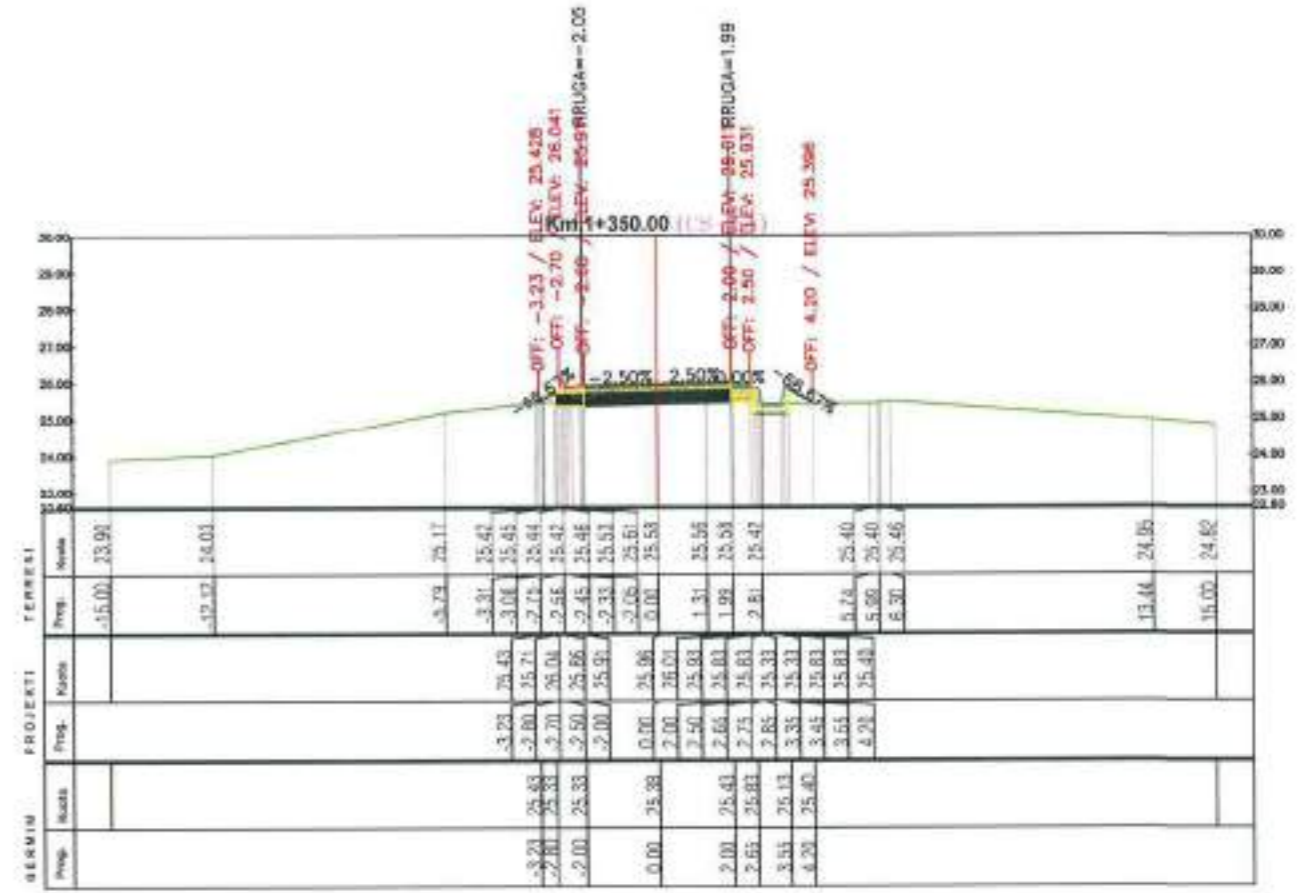
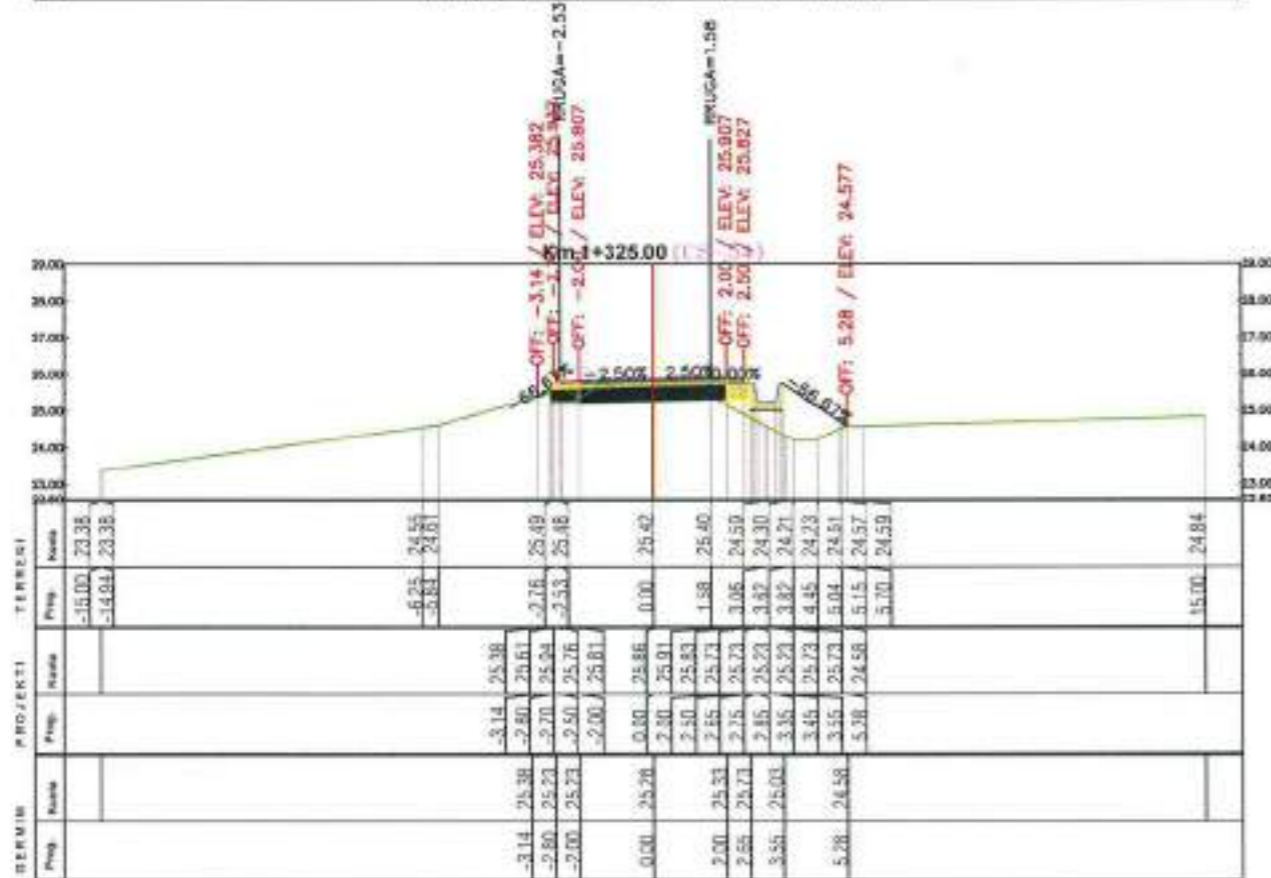
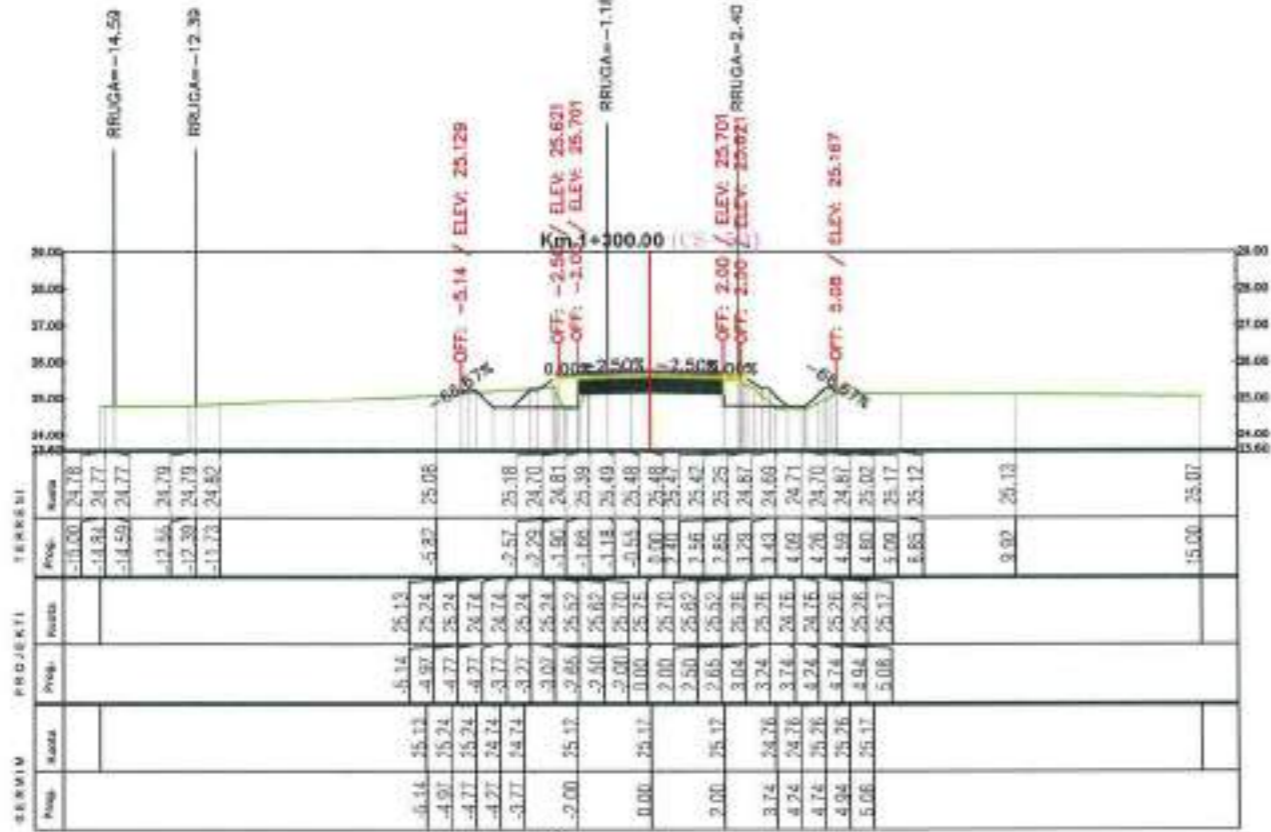

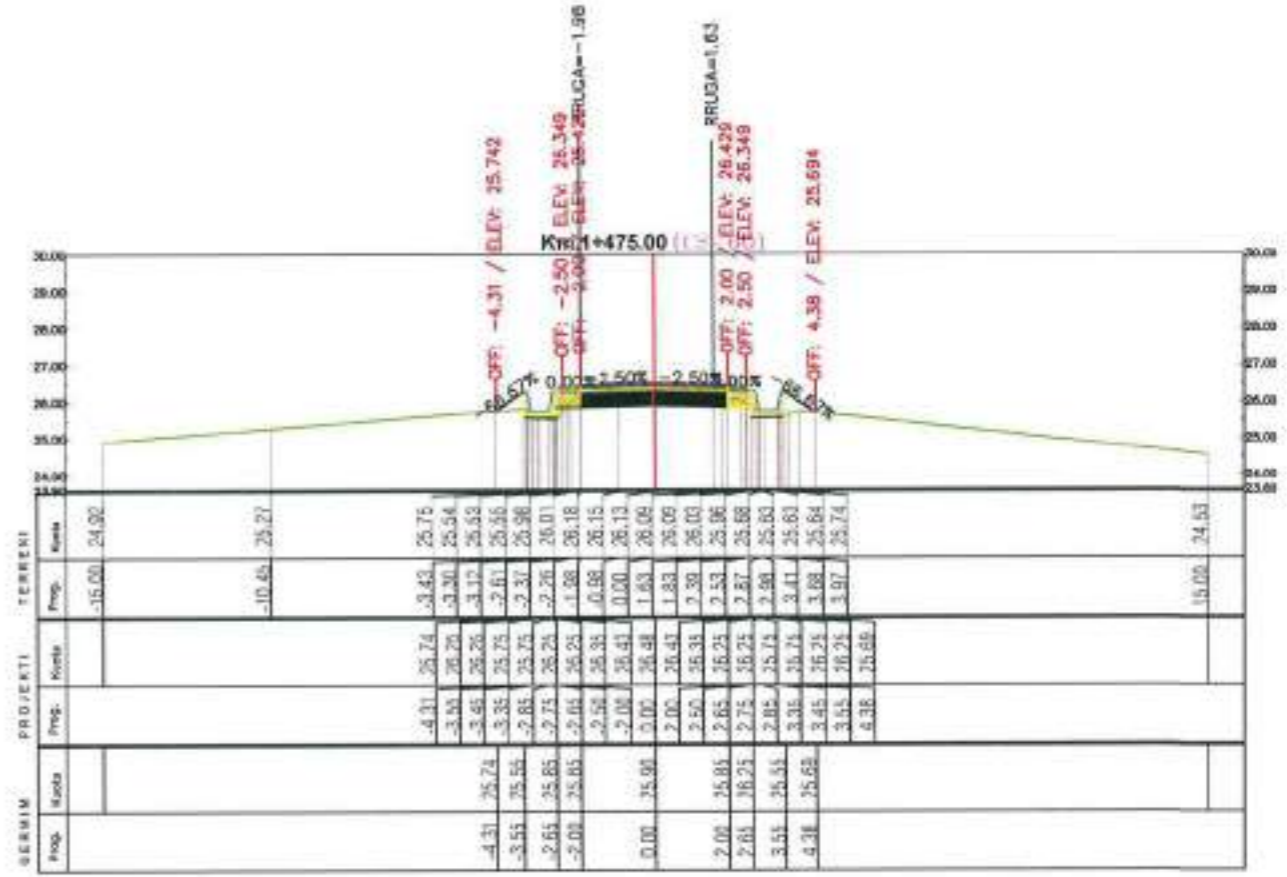
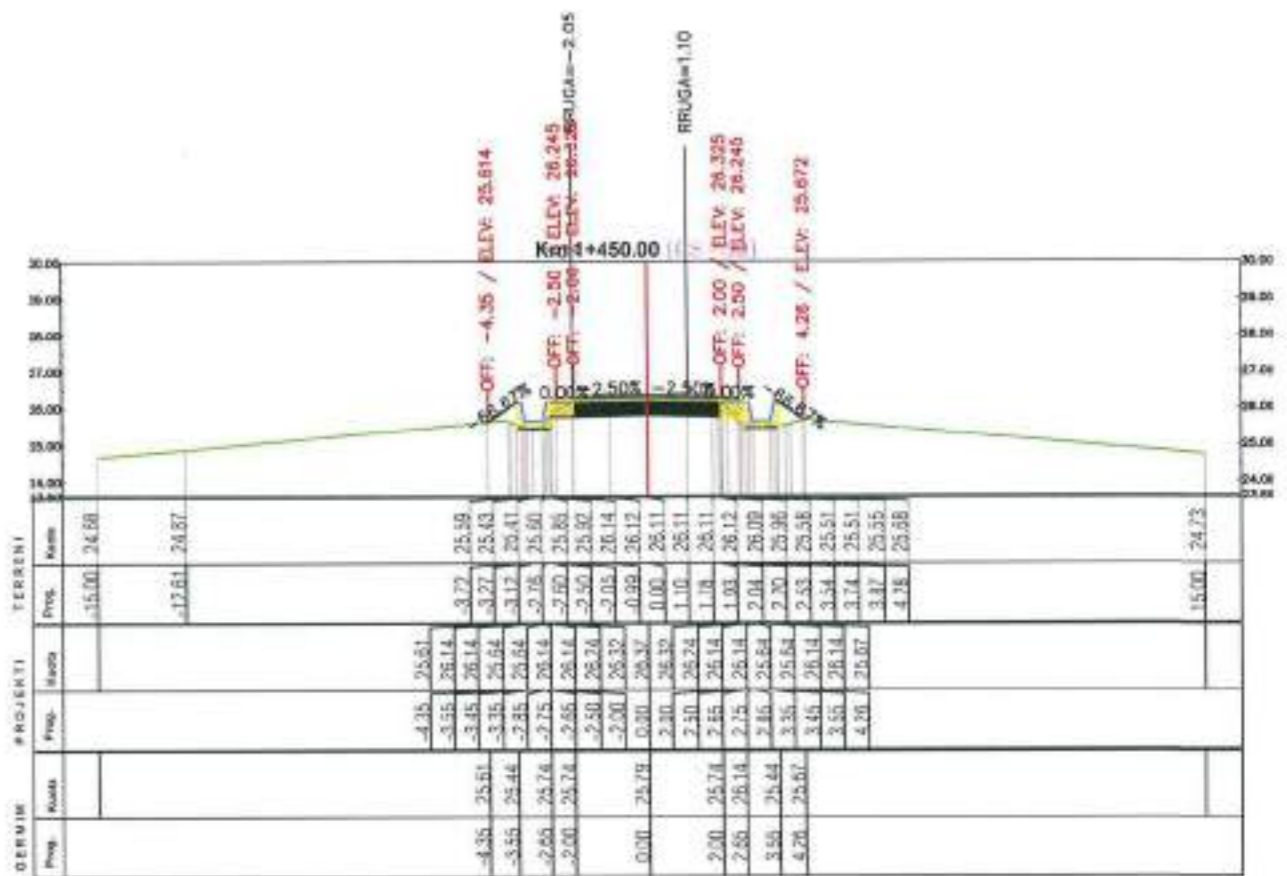
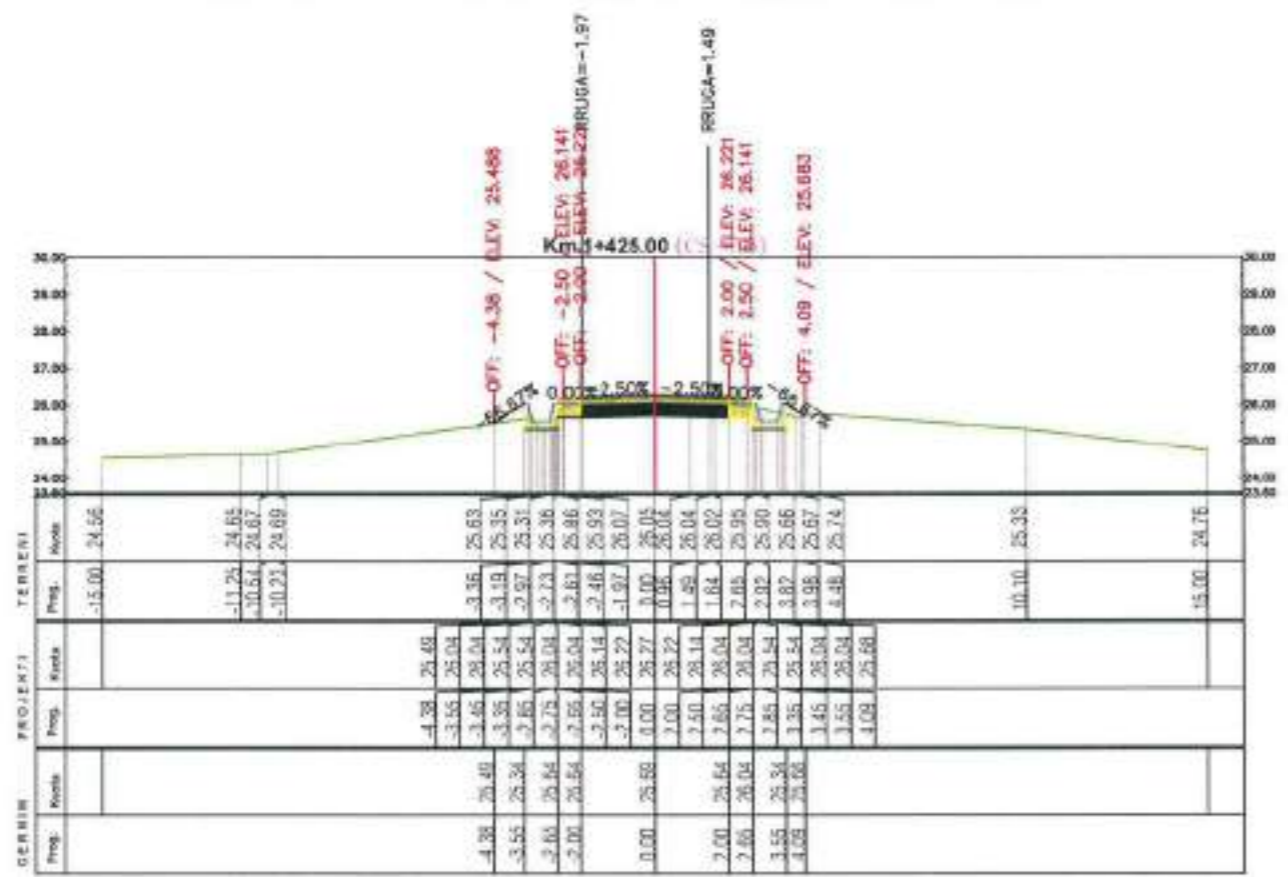
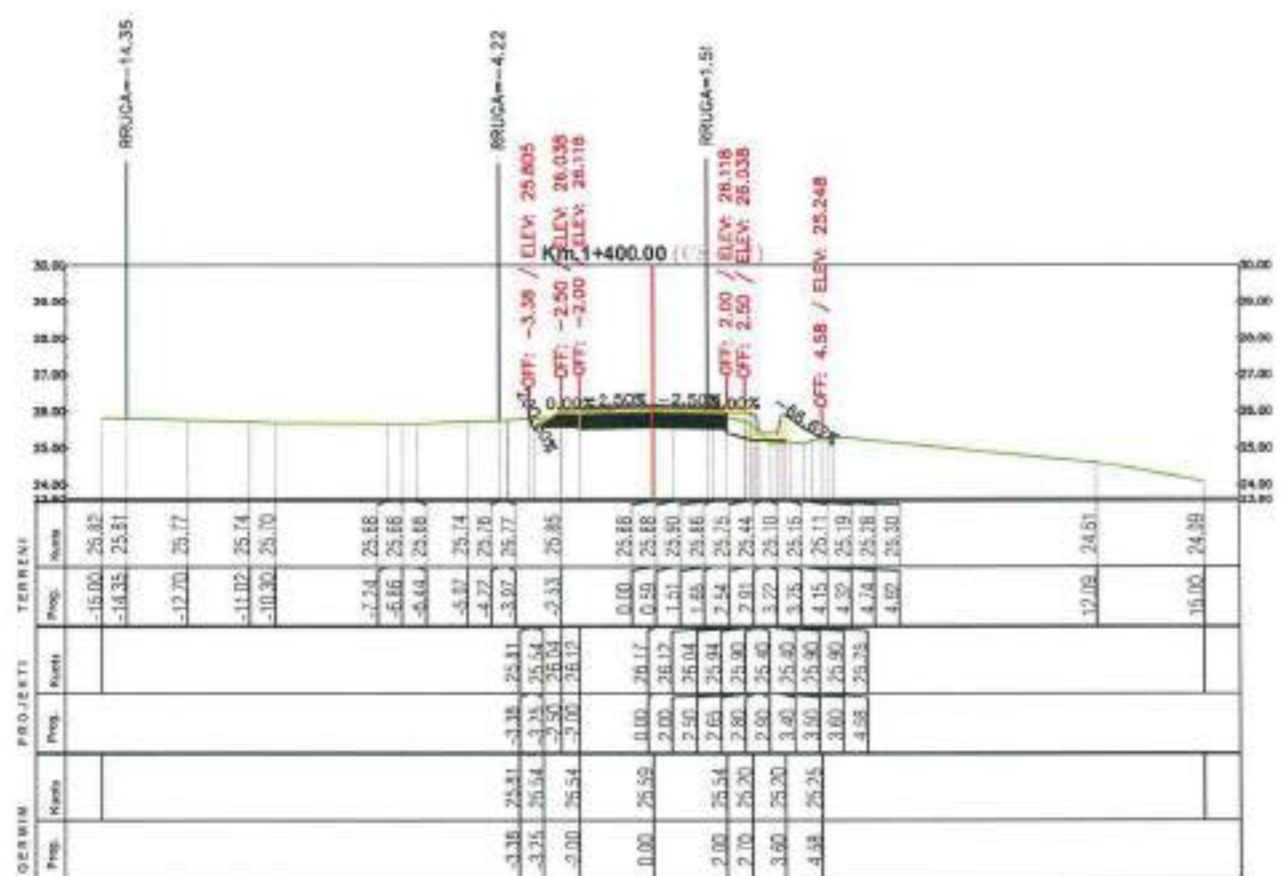

POROSITI

 Bashkia Vau Dejës

PROJEKTOI

 I.T.M shpk
 Adresa: Tiranë, Keshor, Kllina e Gërretit
 Fjalë: Vëllazërit 5
 Email: info@itmshpk.com



Objekti : Rikonstruksion "Rruga Hajmel-Naraç (Lagja Gurraxhi)"
 Faza : Projekt Zbatim
 Profile Terthore

SHKALLA : 1:200
 FLETA : P.T.15
 Tiranë 2018
 Format A3

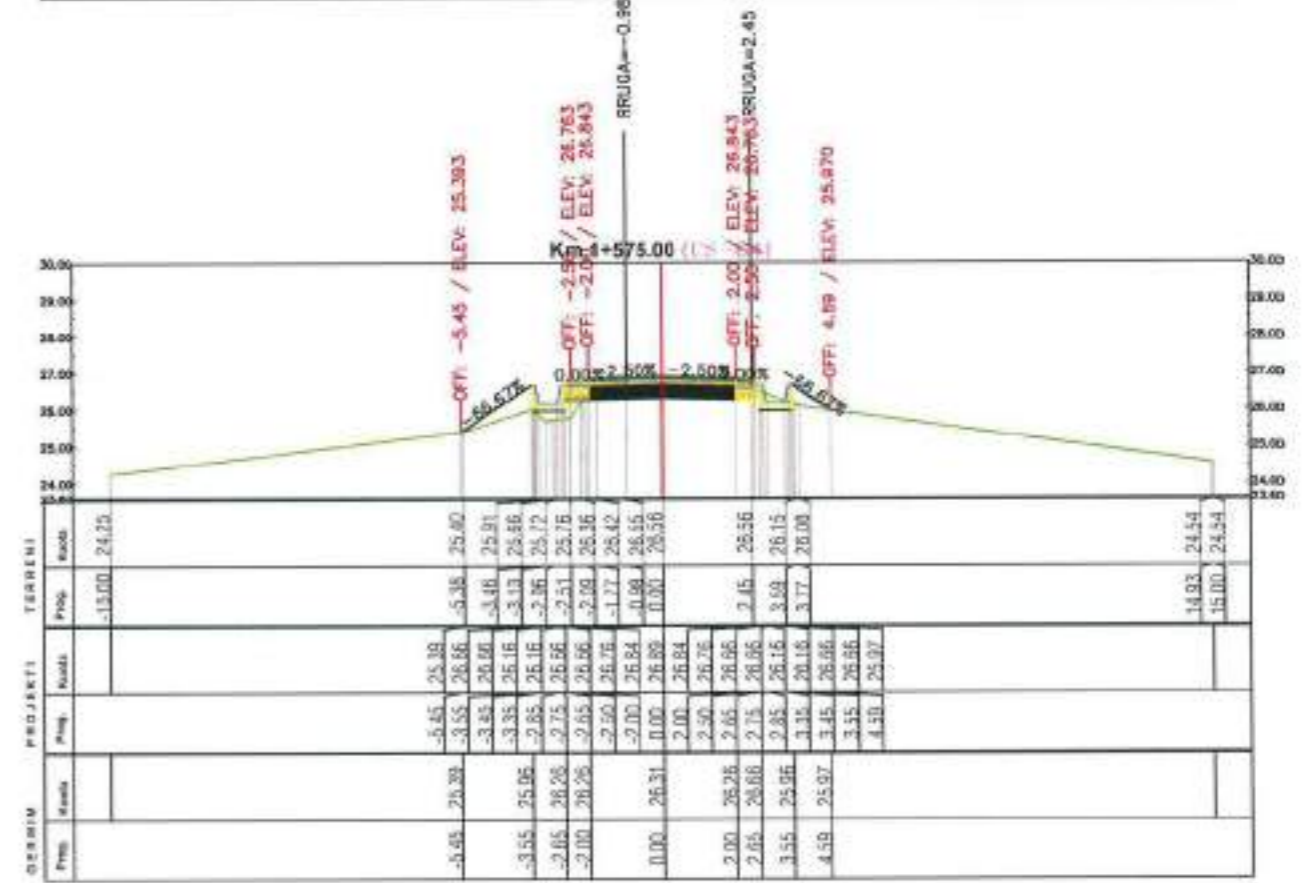
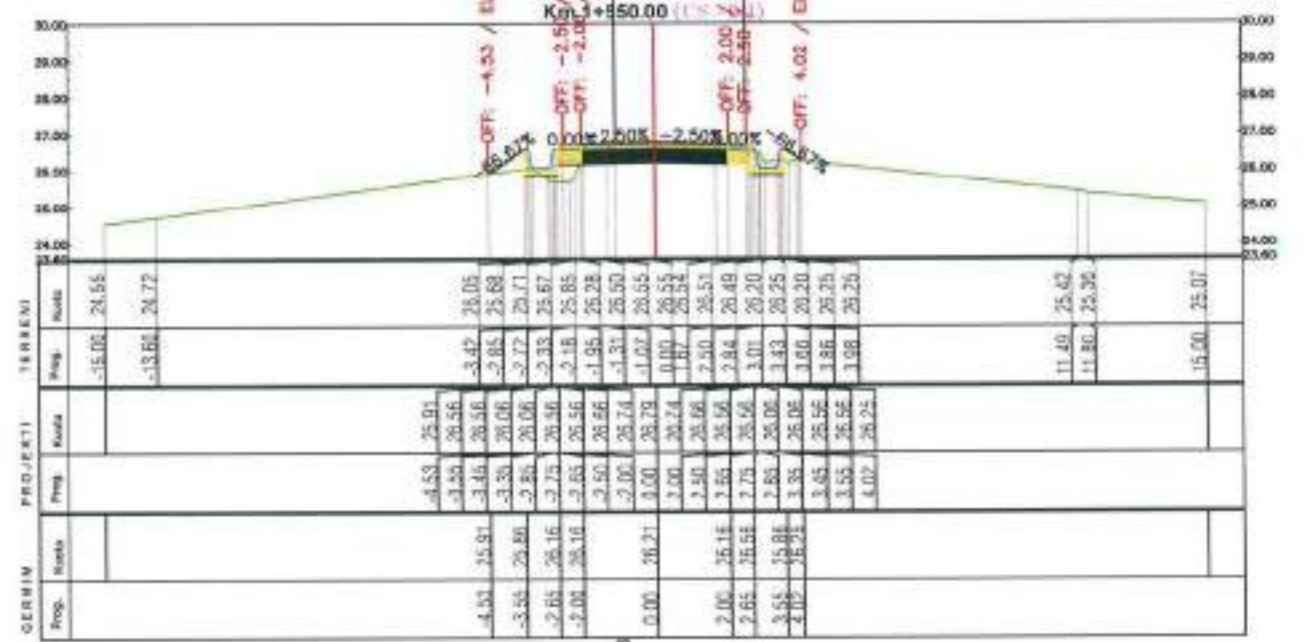
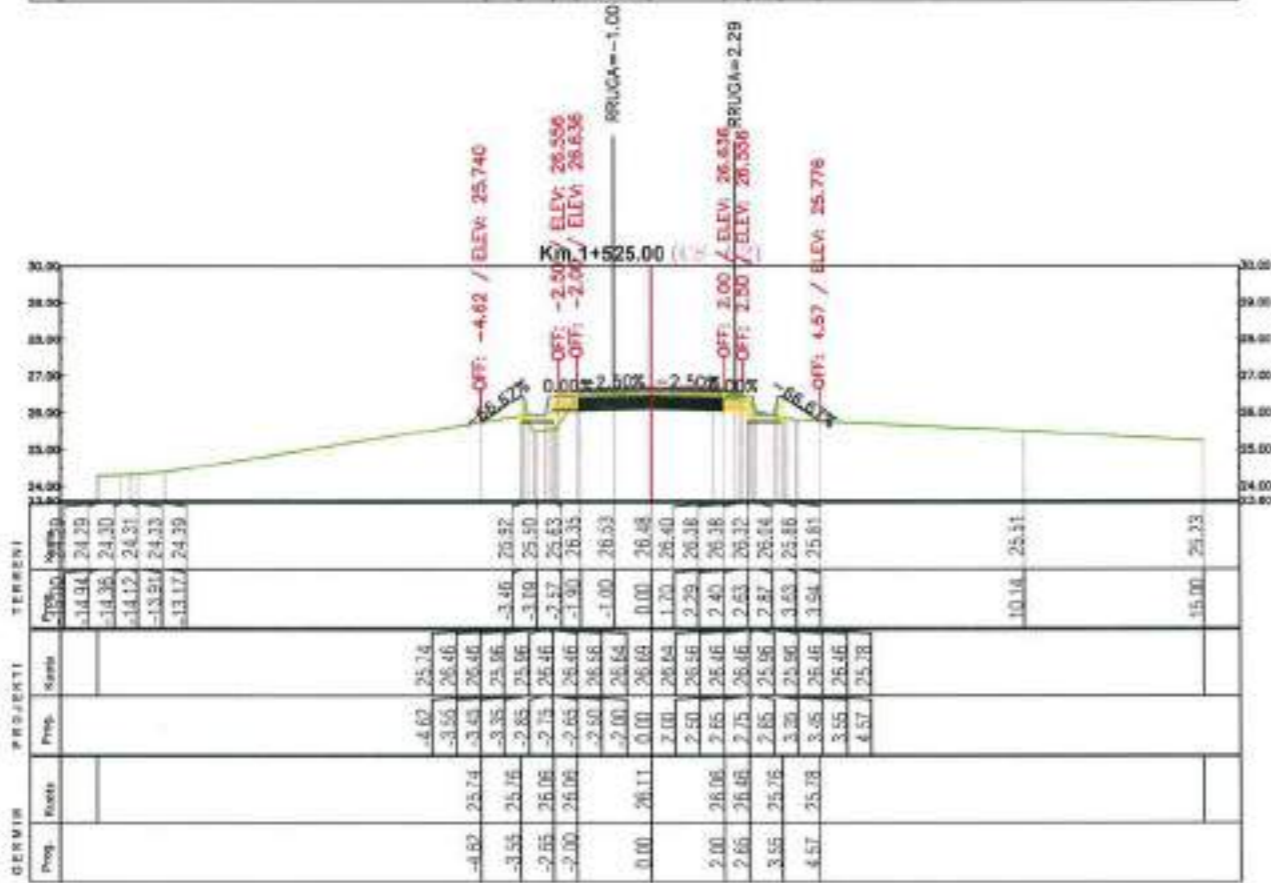
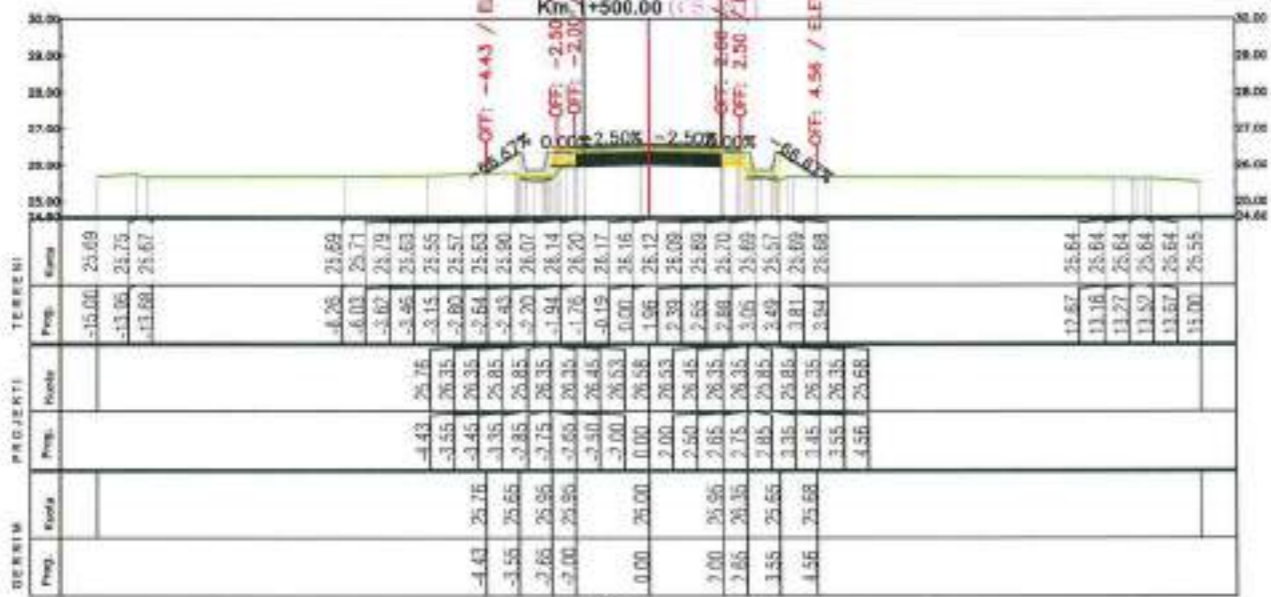

POROSITI
Bashkia Vau Dejës



PROJEKTOI
I.T.M shpk
Adresa: Tiranë, Kalaja e Kallit, Kisha e Kallit, Pallati i Njëzetë, Kat 0
Email: laborator@itmshpk.com



Objekti : Rikonstruksion "Rruga Hajmel-Naraç (Lagjia Gurraxhi)"
Faza : Projekt Zbatim

Profile Terthore

SHKALLA	FLETA
1:200	P.T.16
Tiranë 2018	Format A3

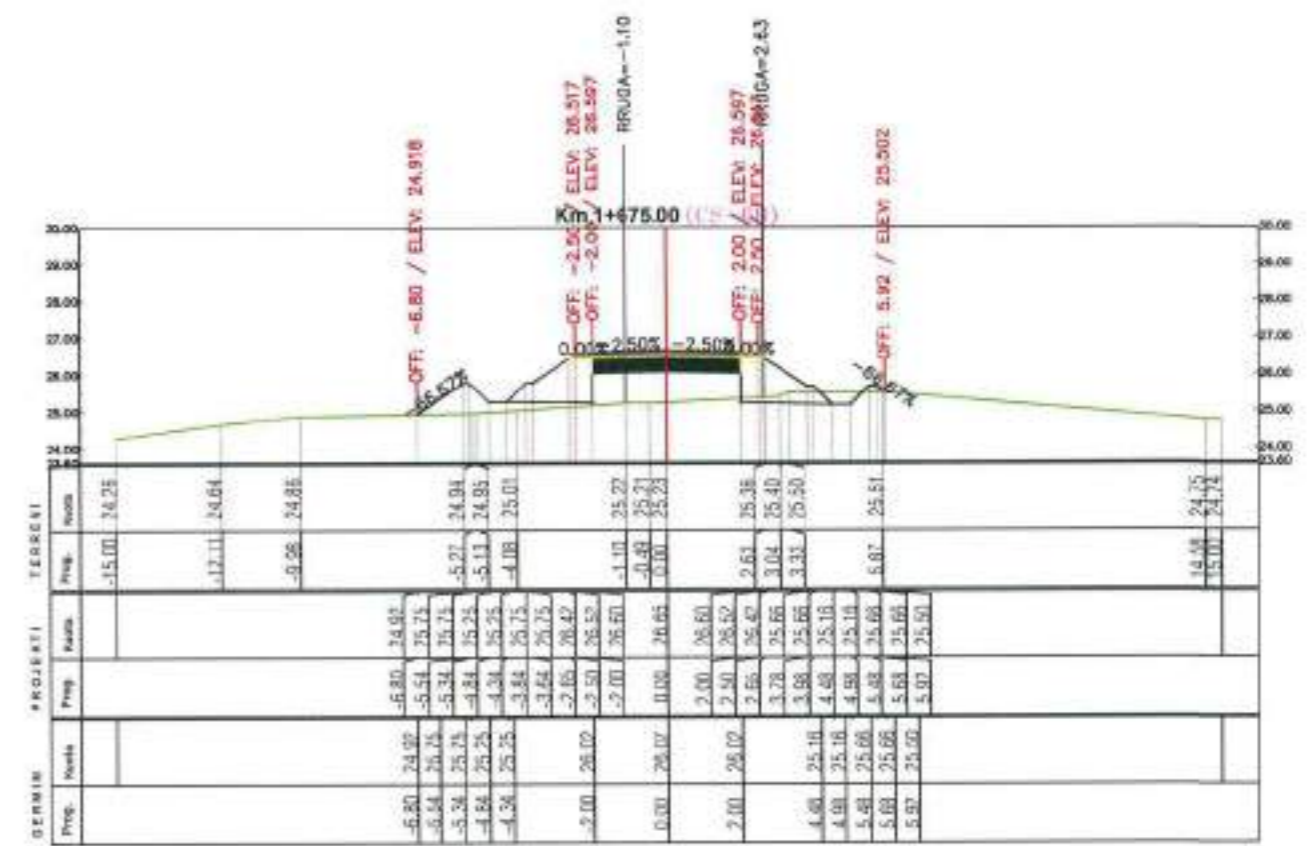
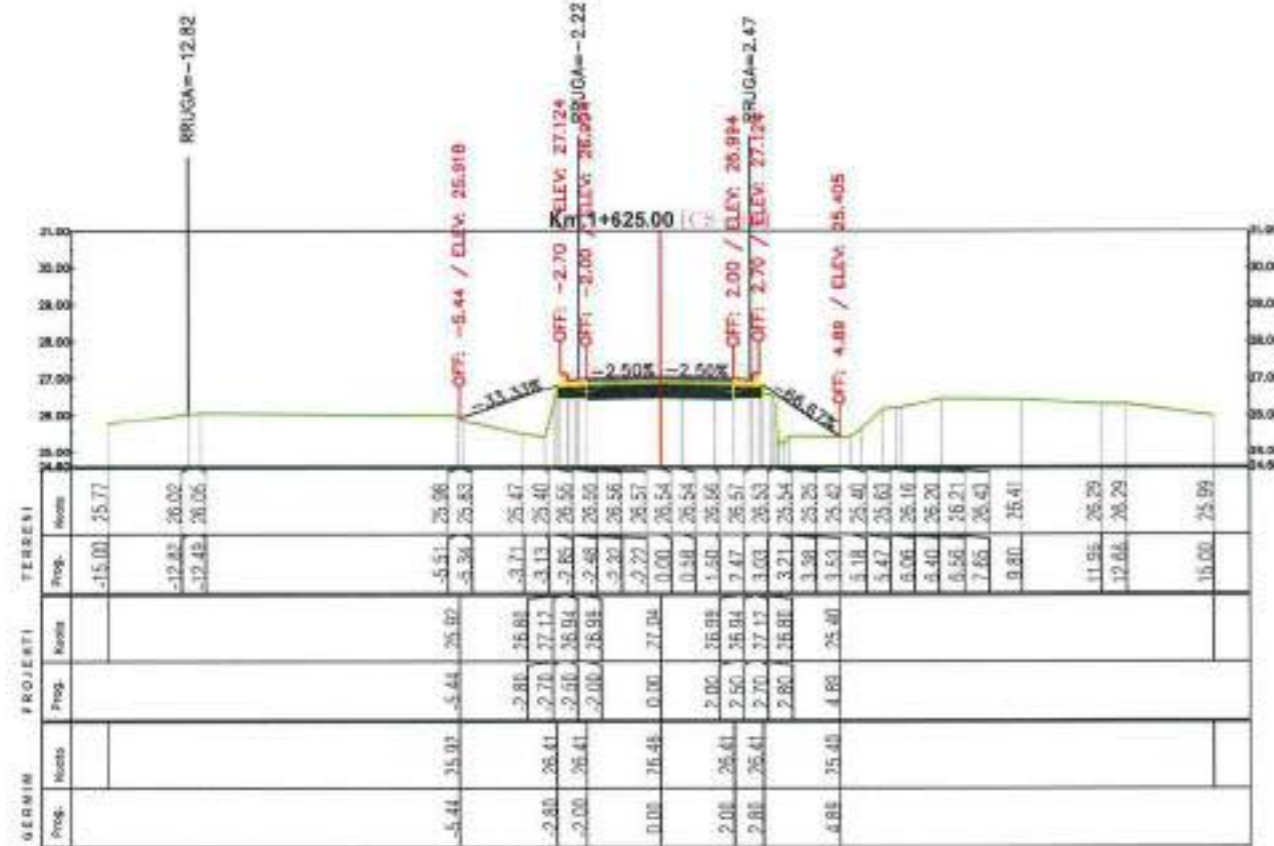
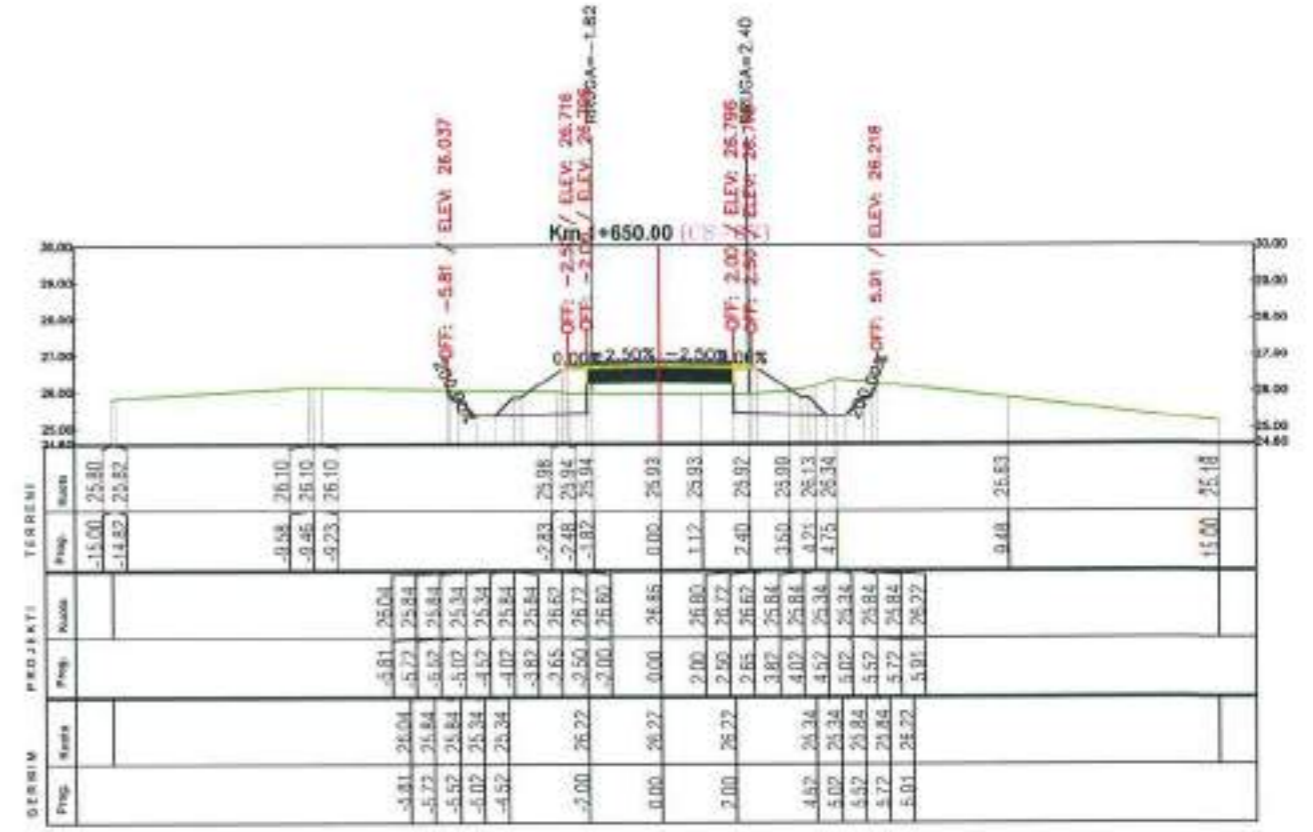
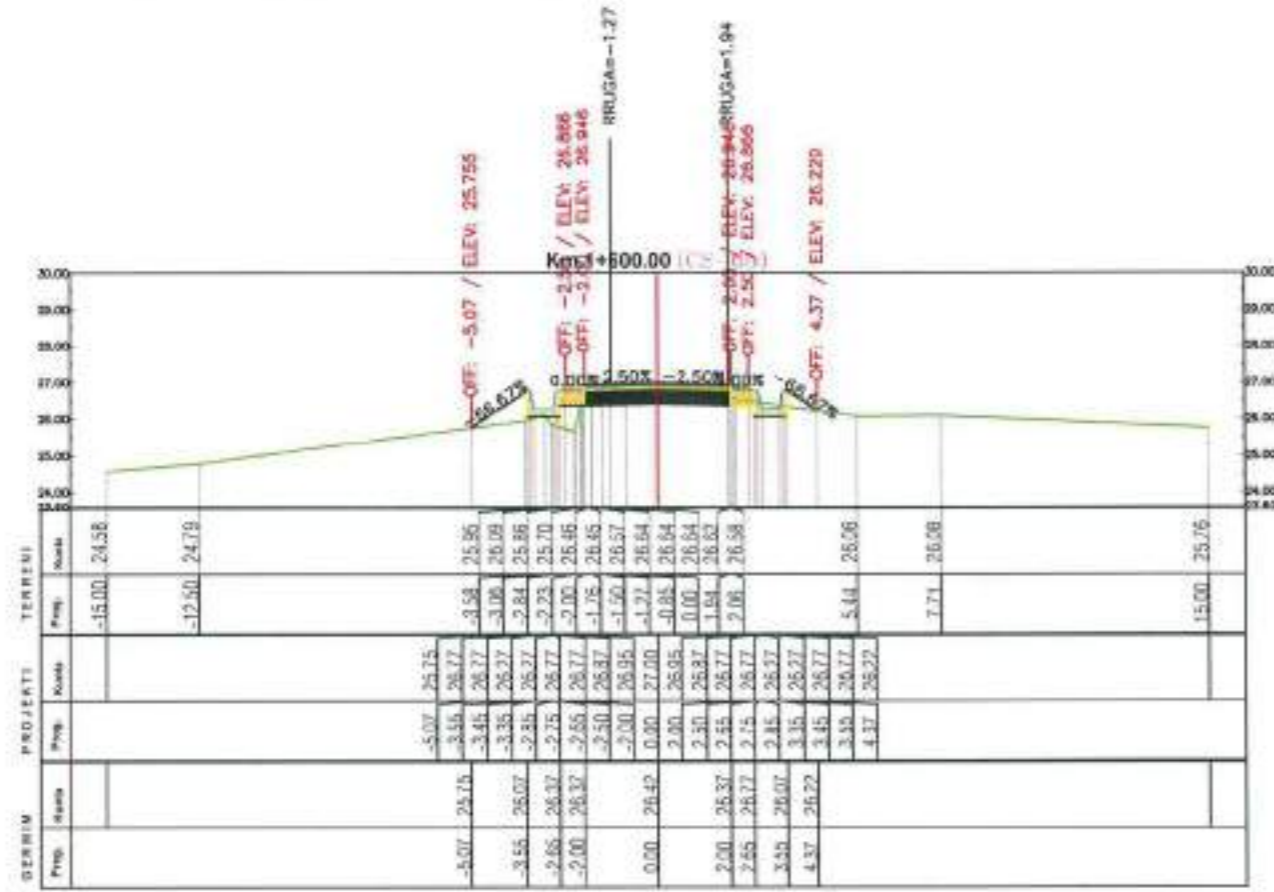

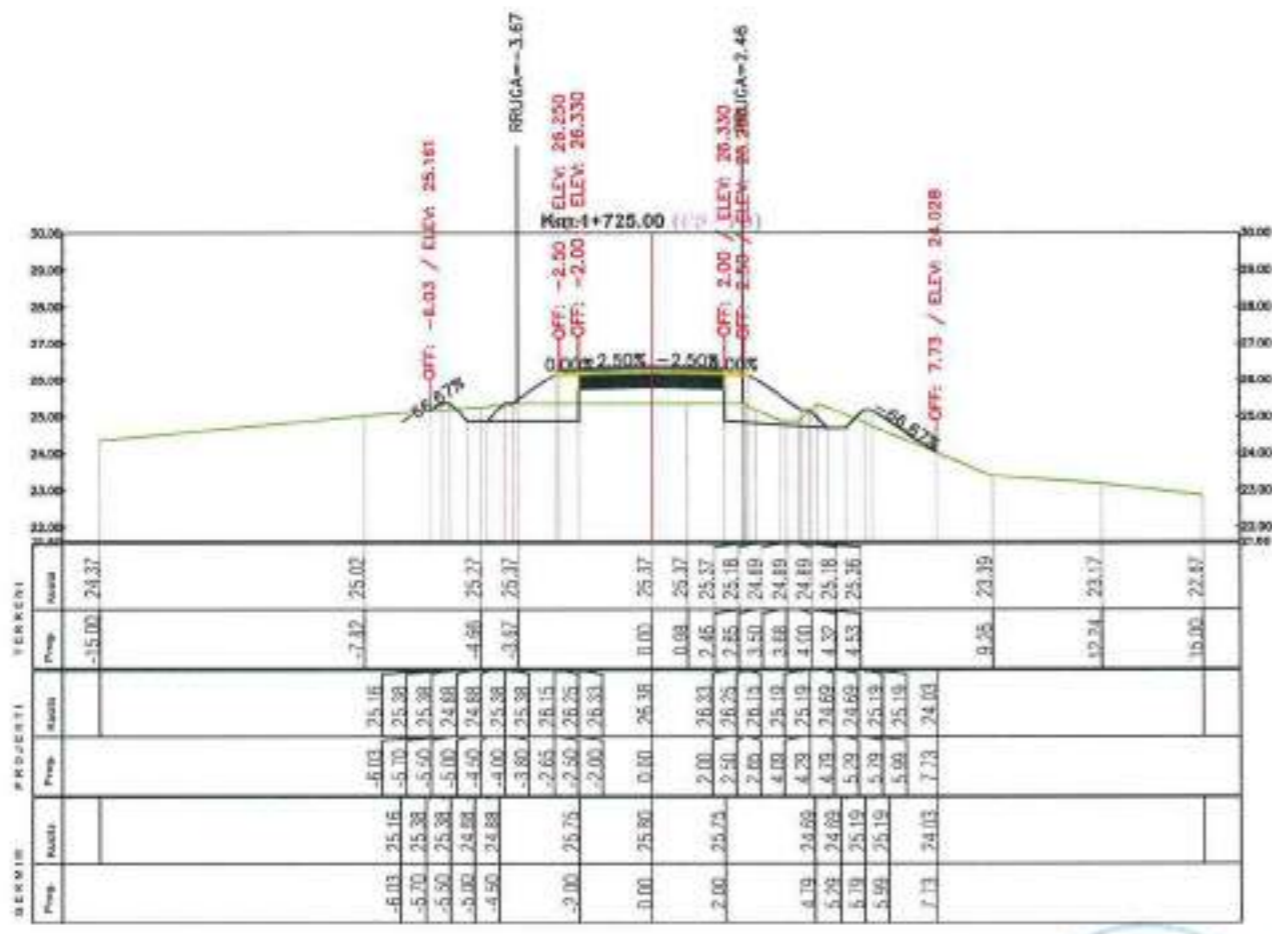
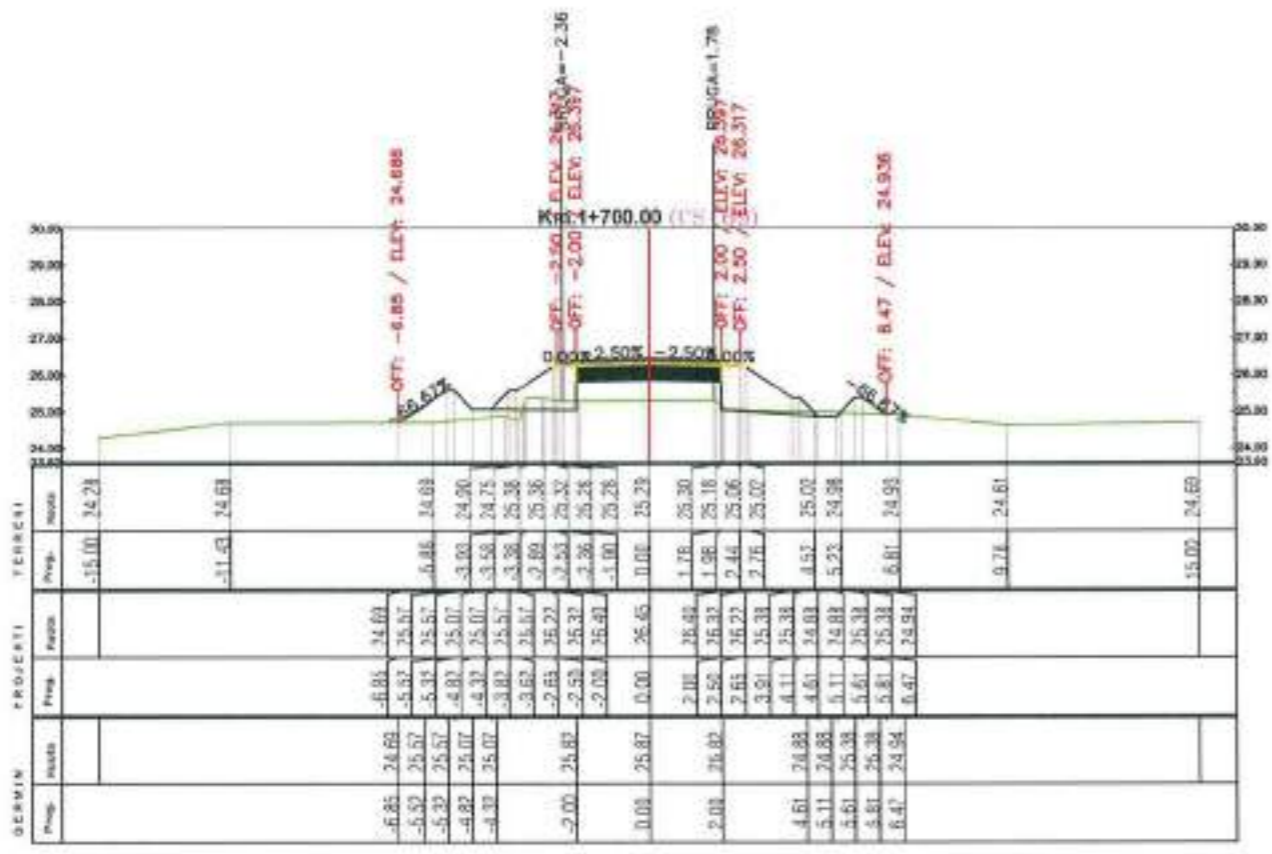

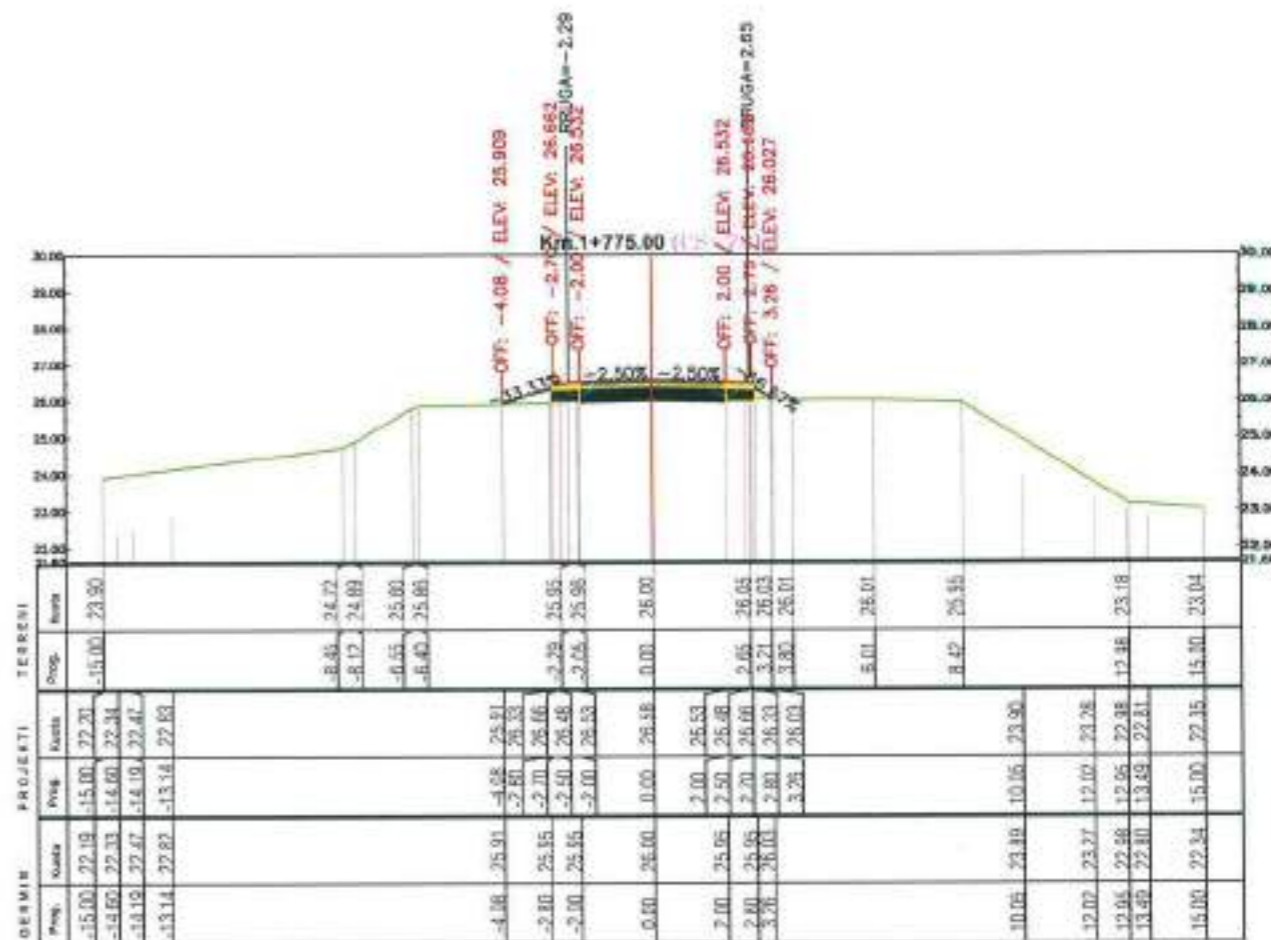
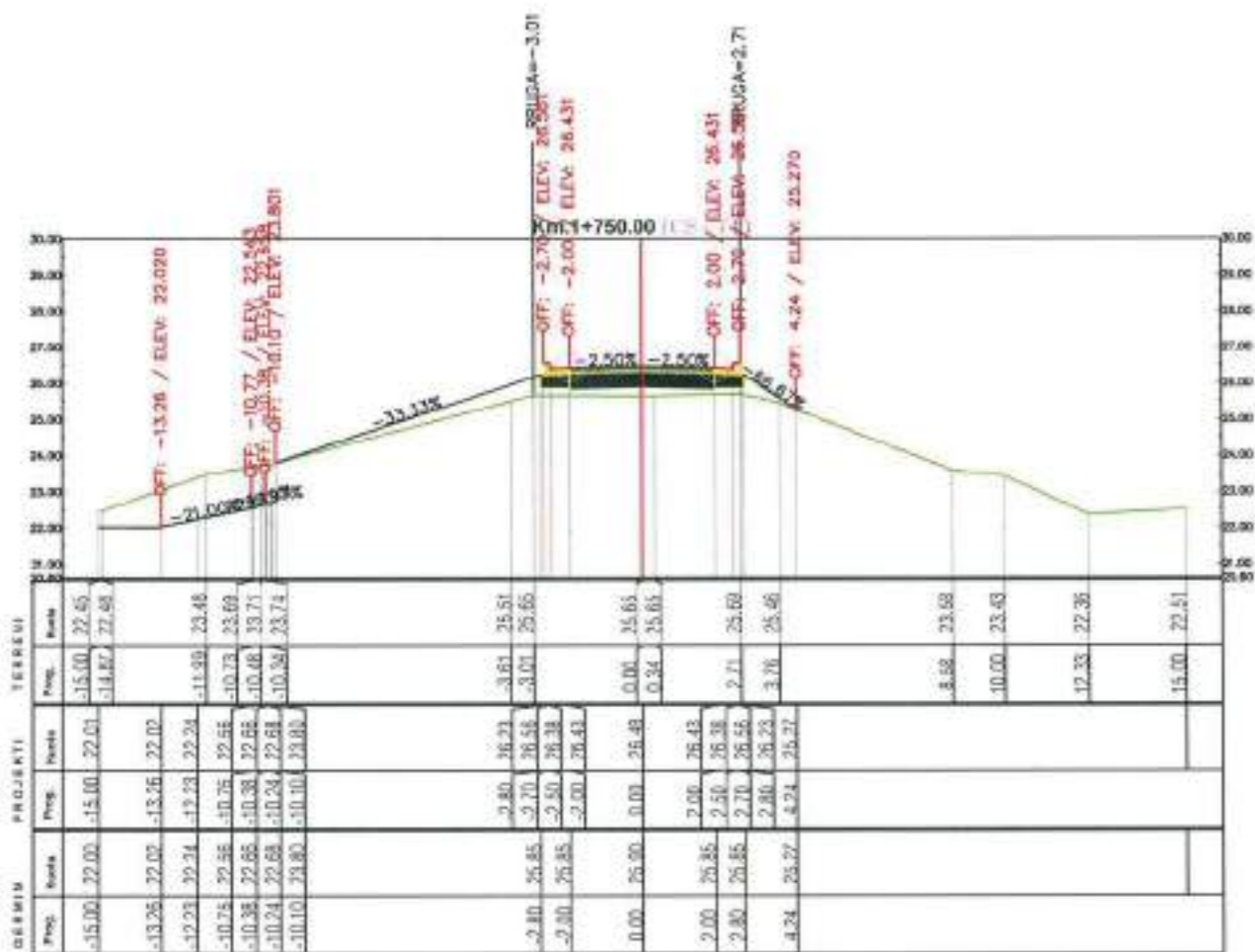

POROSITI
Bashkia Vau Dejes



PROJEKTOI
I.T.M shpk
Adresa: Tiranë, Kisha, Kisha e Koshkës,
P.O. Box: 100000000
Email: info@itmtirane.com



Objekti : Rikonstruksion "Rruga Hajmel-Naraç (Lagja Gurraxhi)"
Faza : Projekt Zbatim
Profile Terthore

SHKALLA : 1:200
FLETA : P.T.19
Tiranë 2018
Format A3

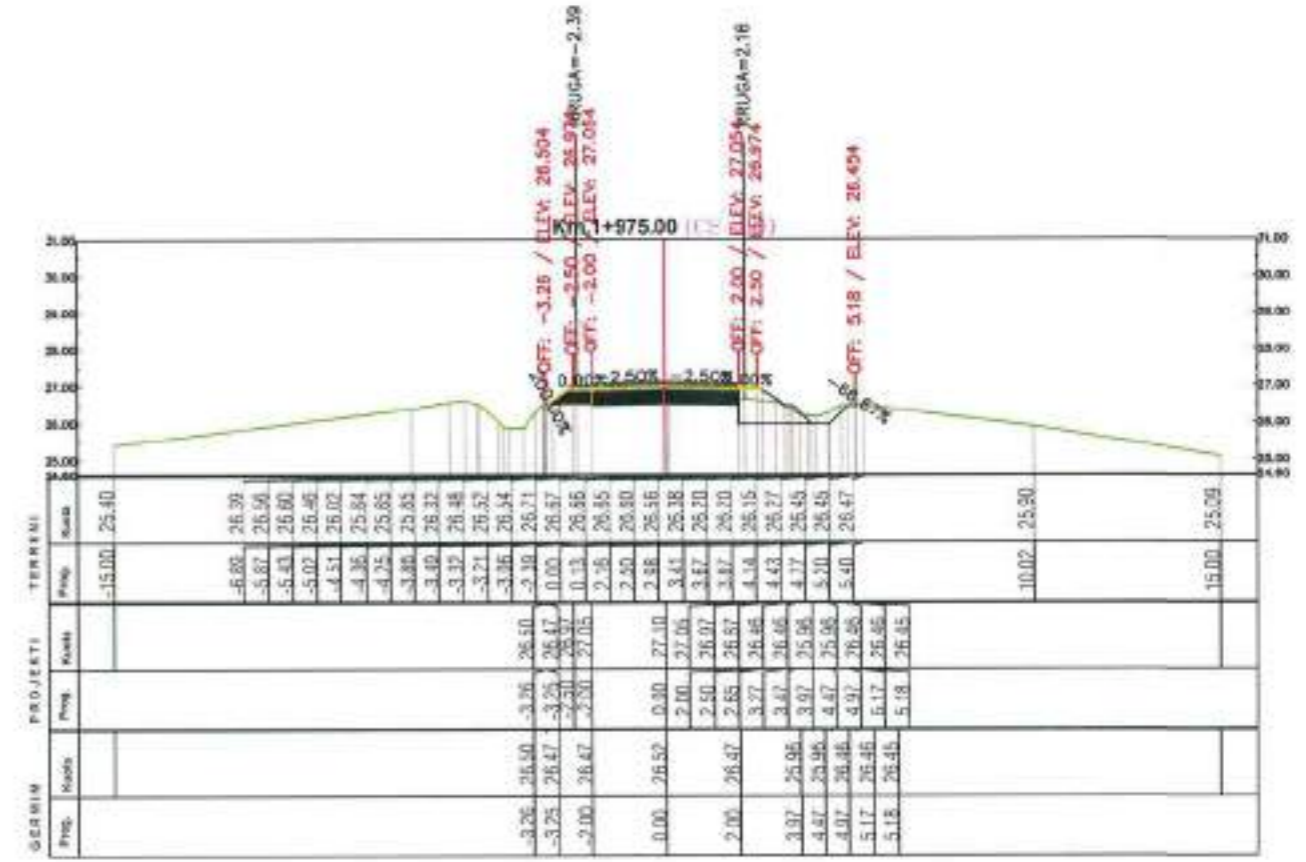
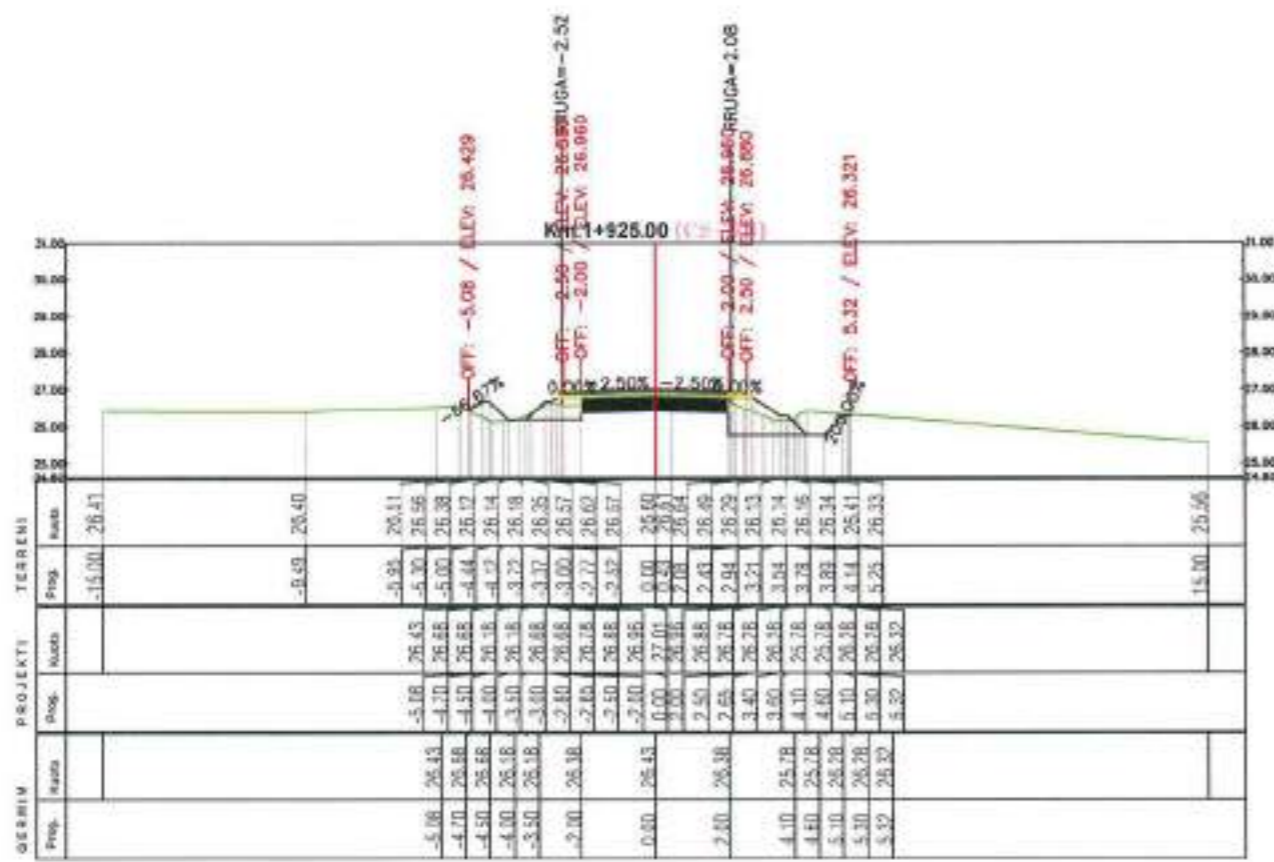
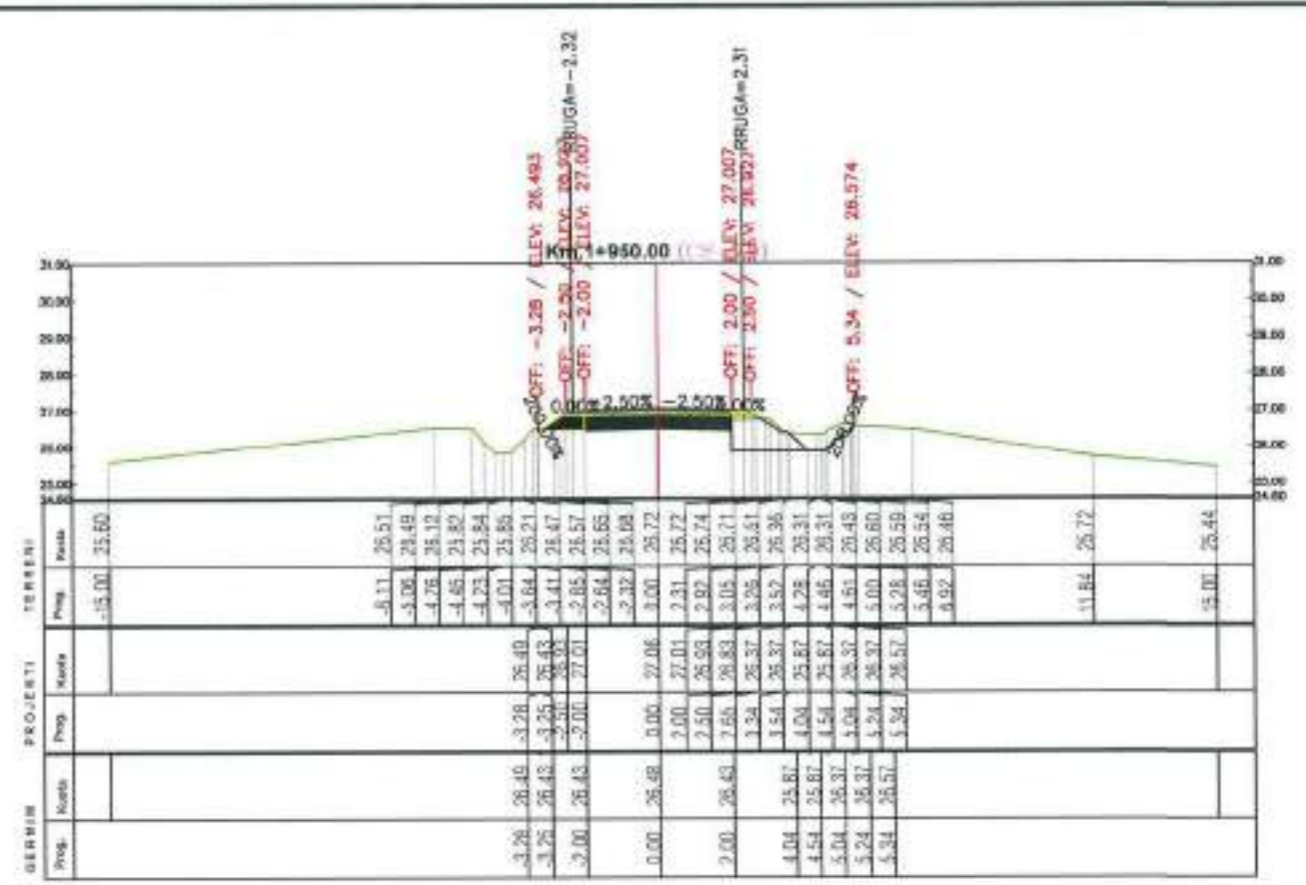
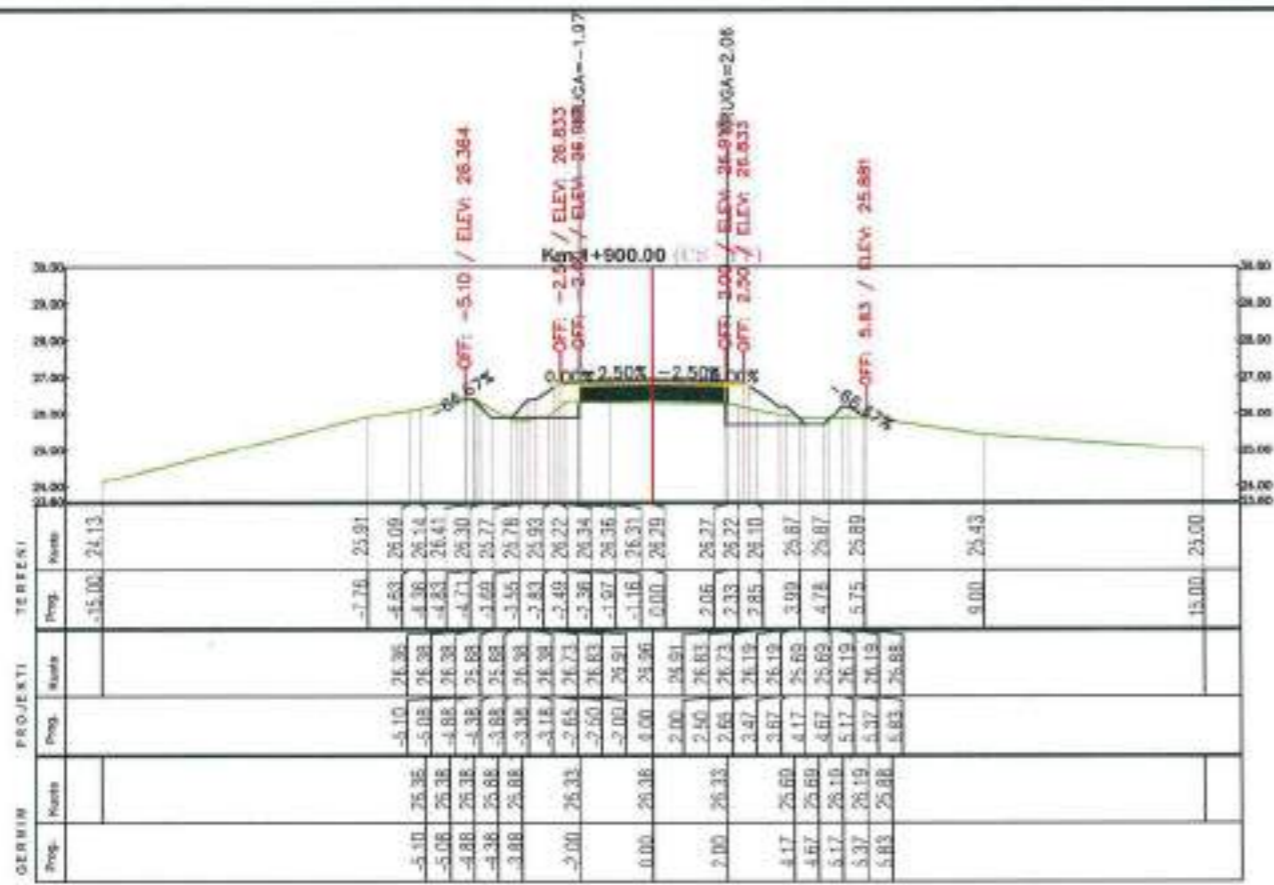

POROSITI
Bashkia Vau Dejës

PROJEKTOI
I.T.M shpk

Adresa: Tërna, Kisha, Rrëza e Karanës,
Fshat: Vërbicë, 0
Email: kontakt@itmat.com



Objekti : Rikonstruksion "Rruga Hajmel-Naraç (Lagjia Gurraxhi)"

Faza : Projekt Zbatim

Profile Terthore

SHKALLA : 1:200

FLETA : P.T.21

Tiranë 2018

Format A3

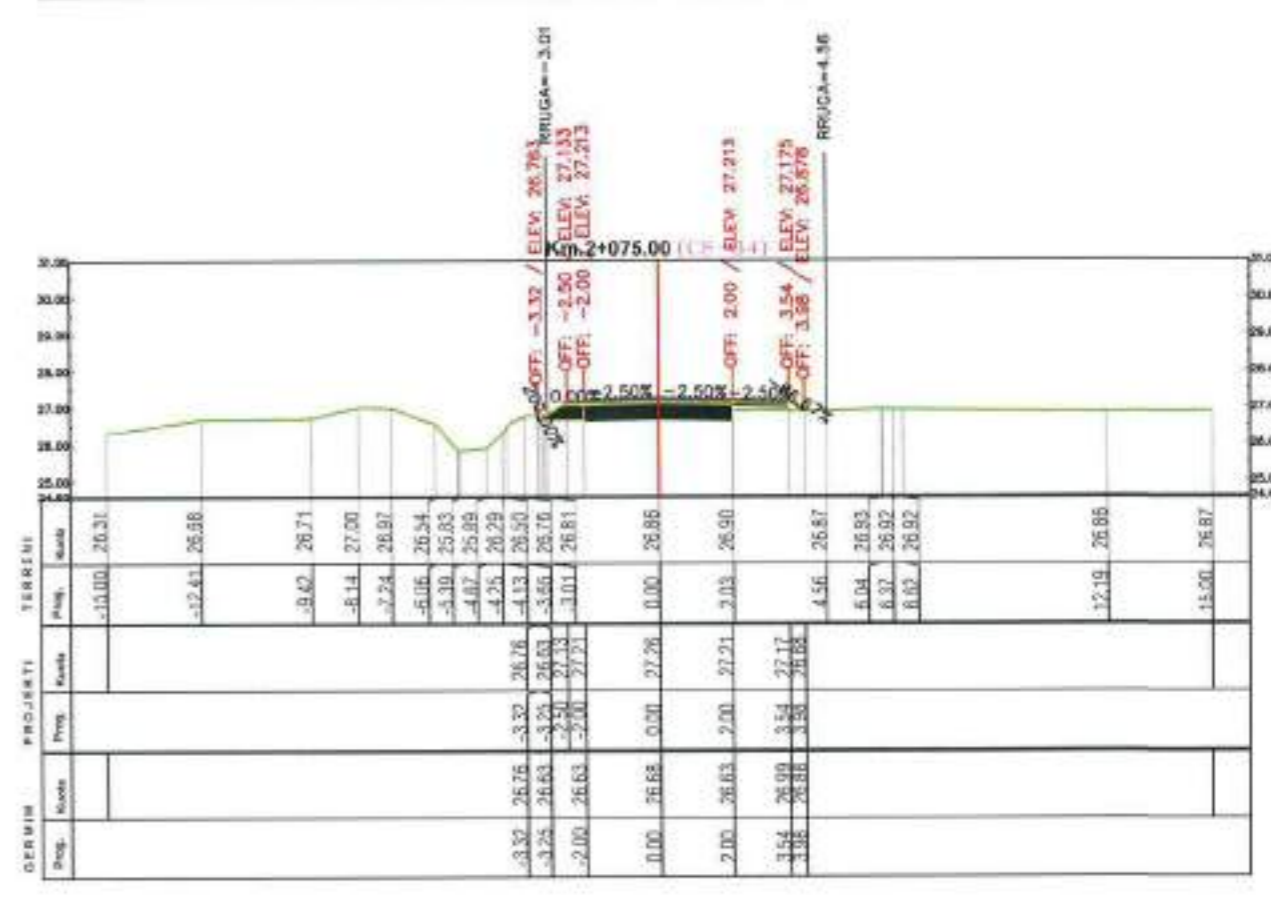
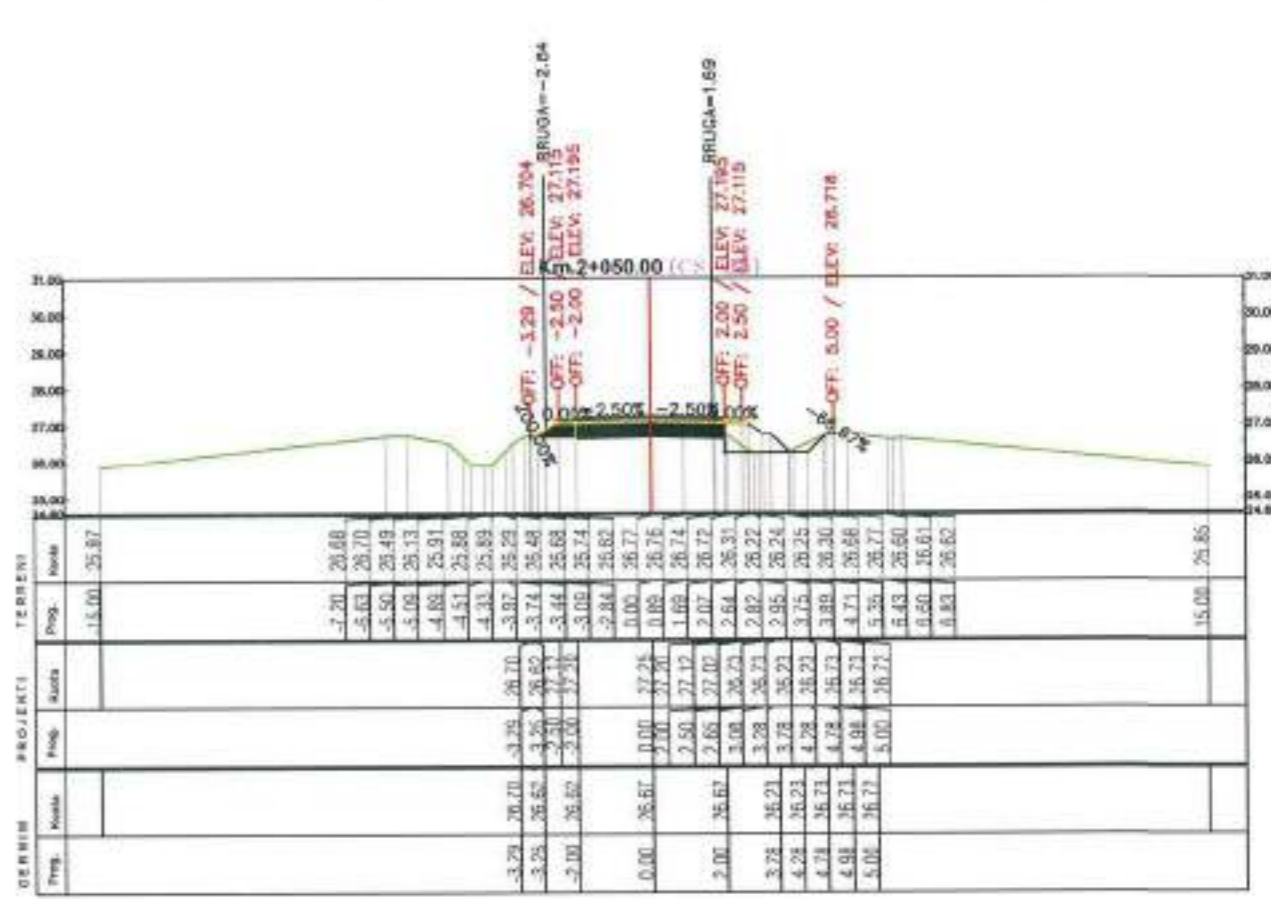
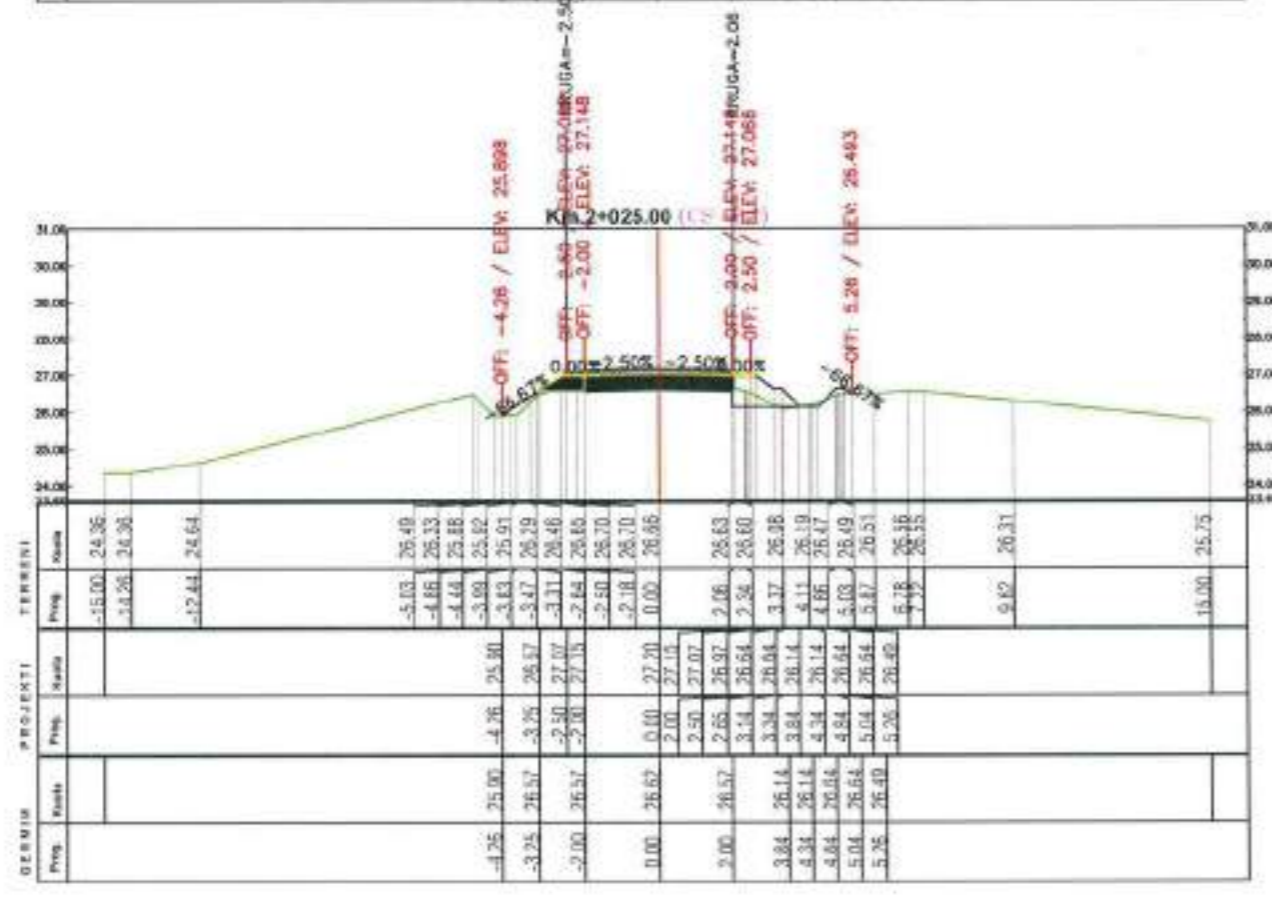
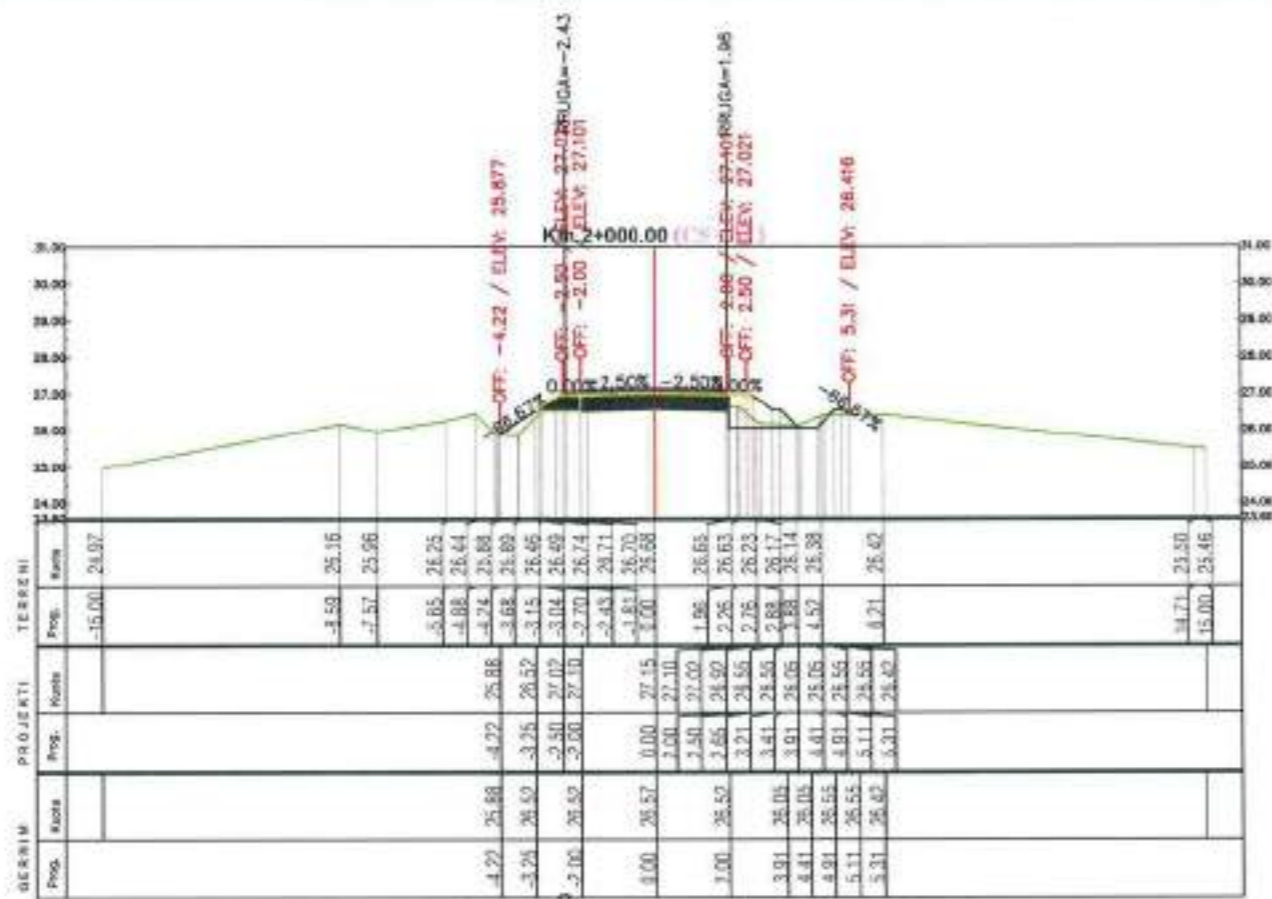

POROSITI
Bashkia Vau Dejës



PROJEKTOI
LT.M shpk
Adresa: Tiranë, Kallitë, Nr.100 e Parës,
P.O.BOX: 11410, Tiranë
E-mail: info@ltm.com



Objekti : Rikonstruksion "Ruga Hajmel-Naraç (Lagjia Gurraxhi)"
Faza : Projekt Zbatim

Profile Terthore

SHKALLA	FLETA
1:200	P.T.22
Tiranë 2018	Format A3

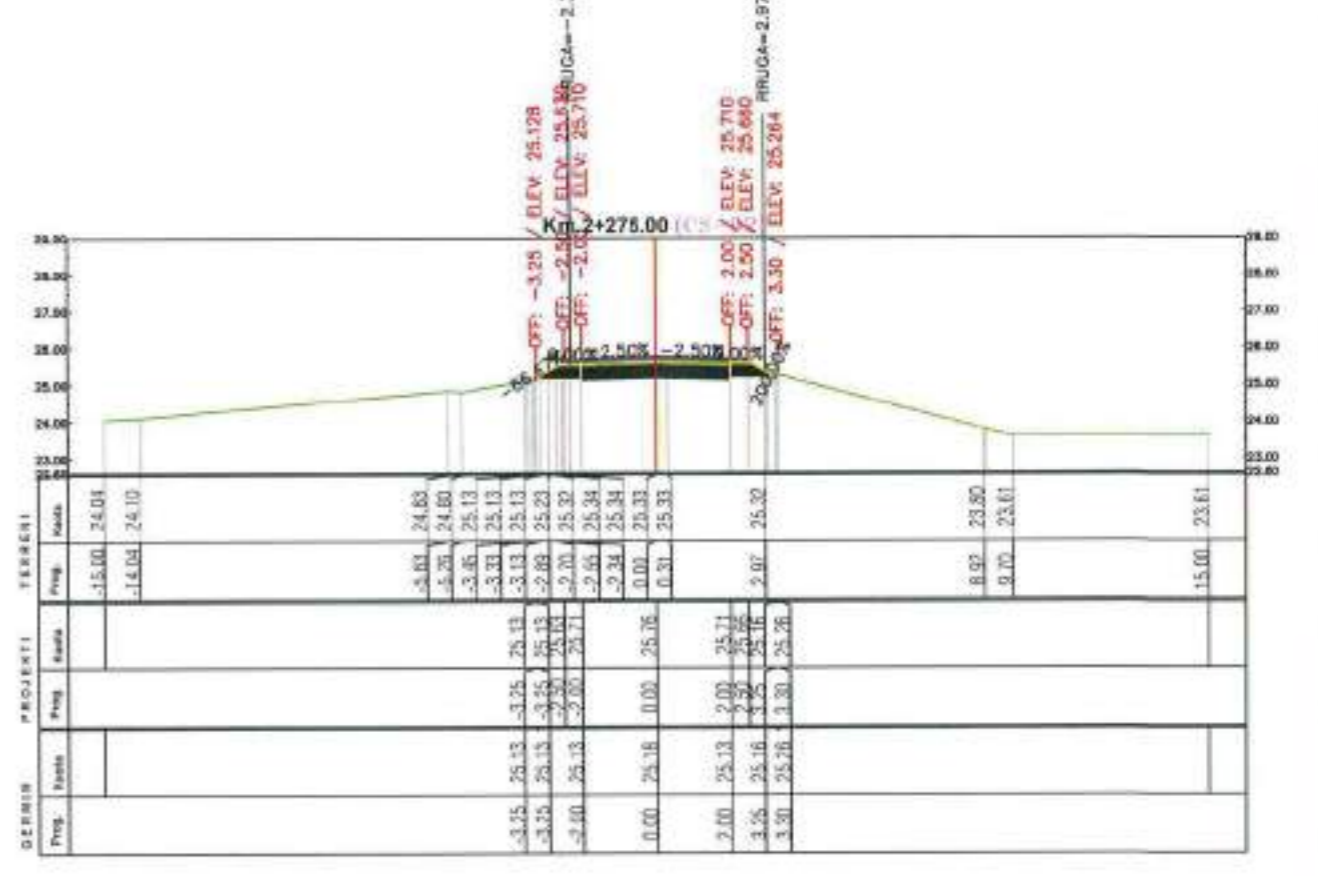
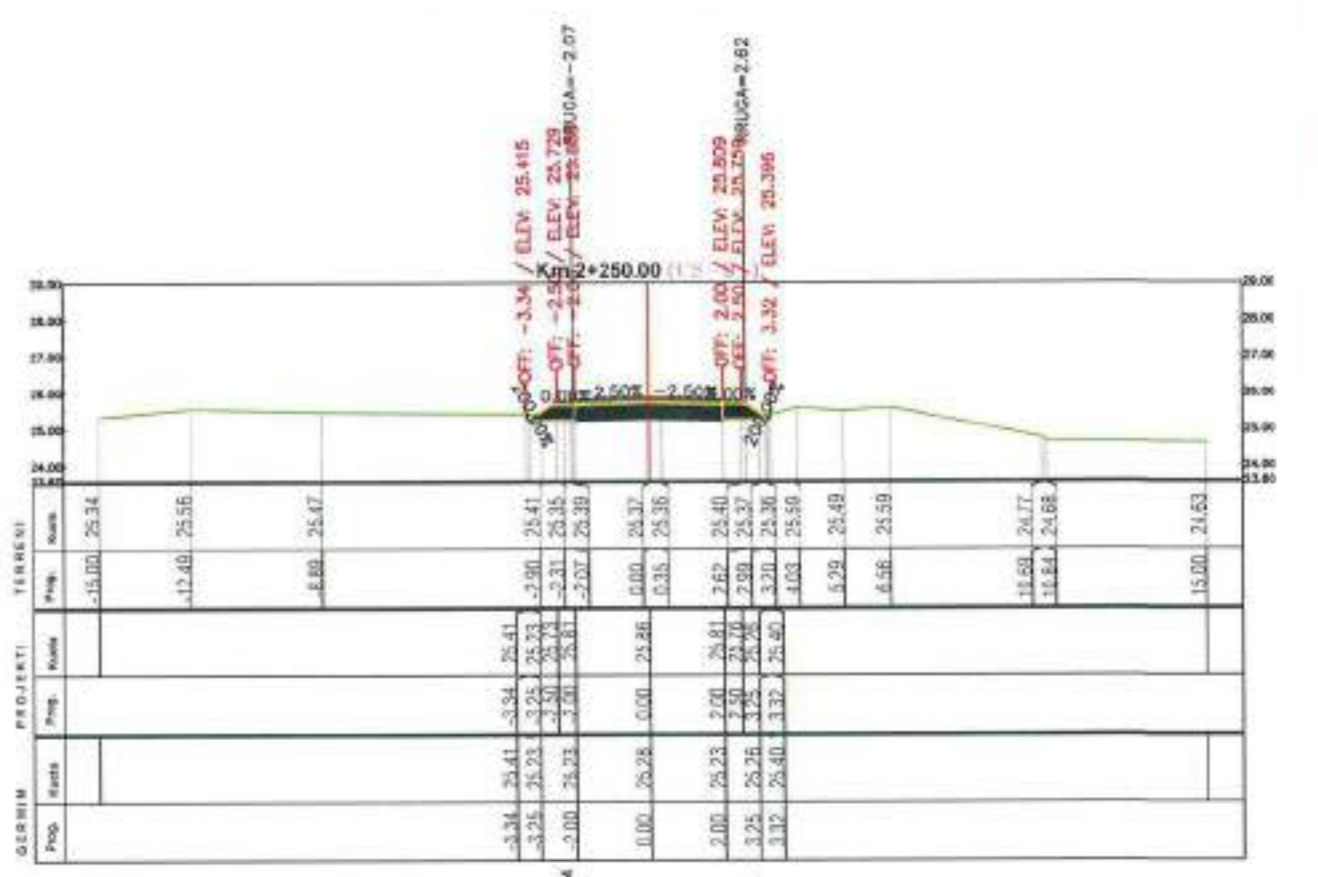
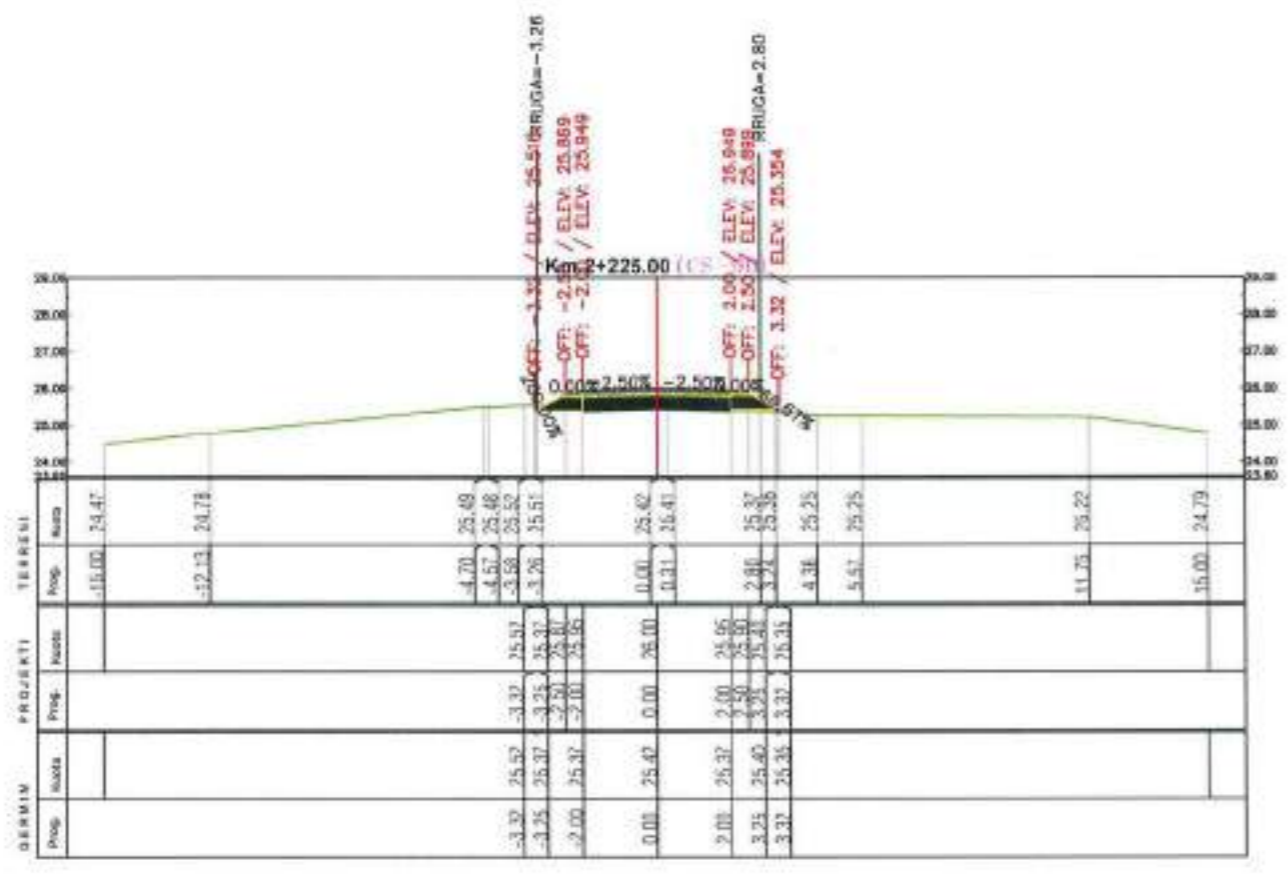
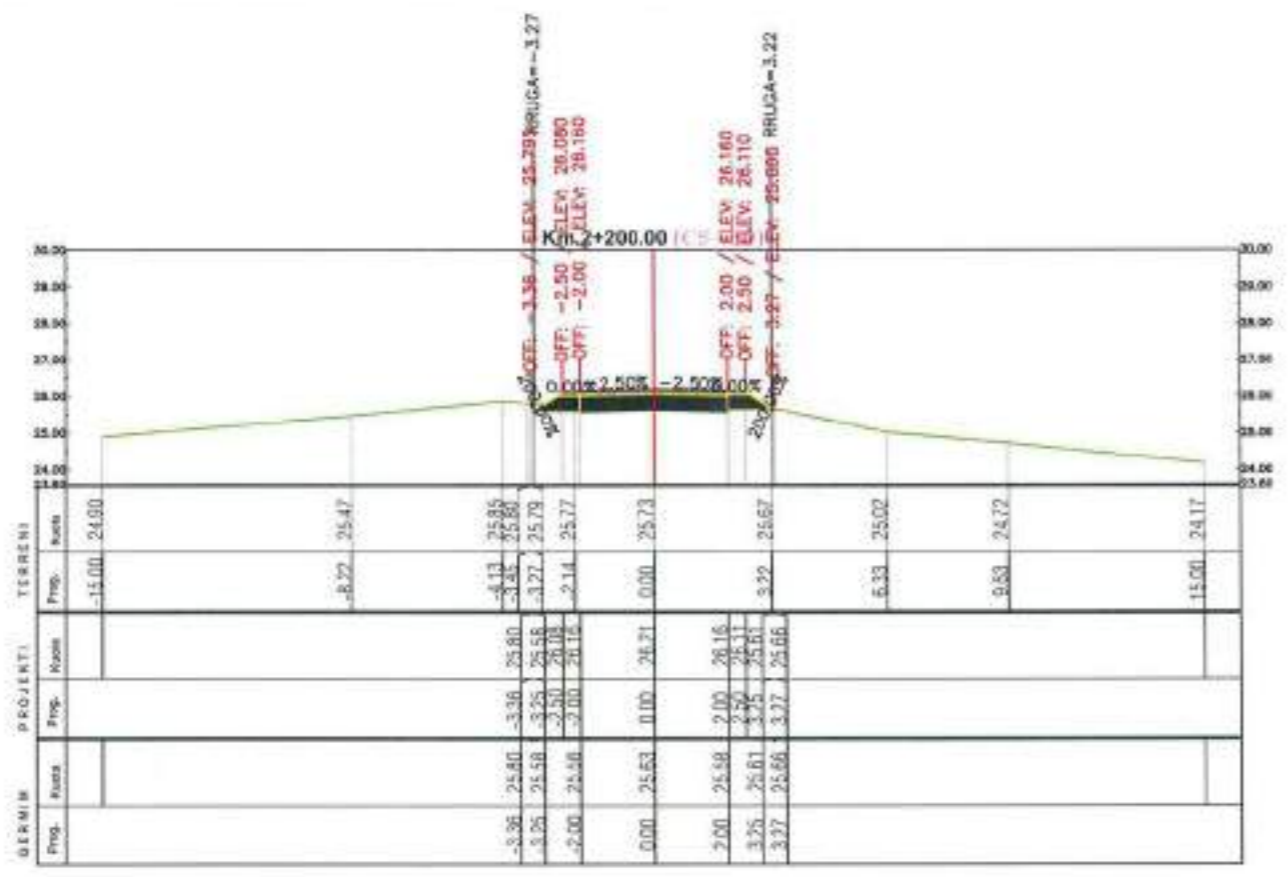

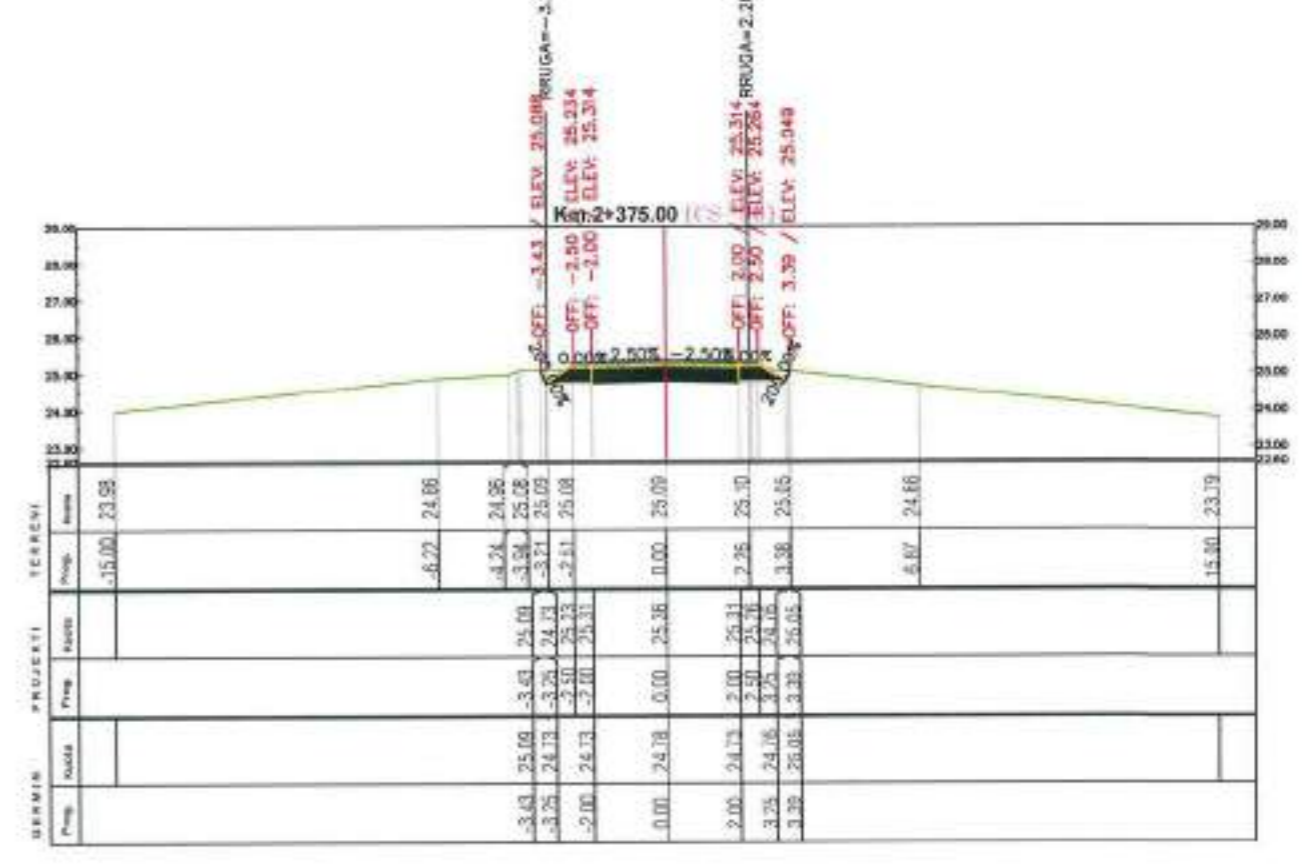
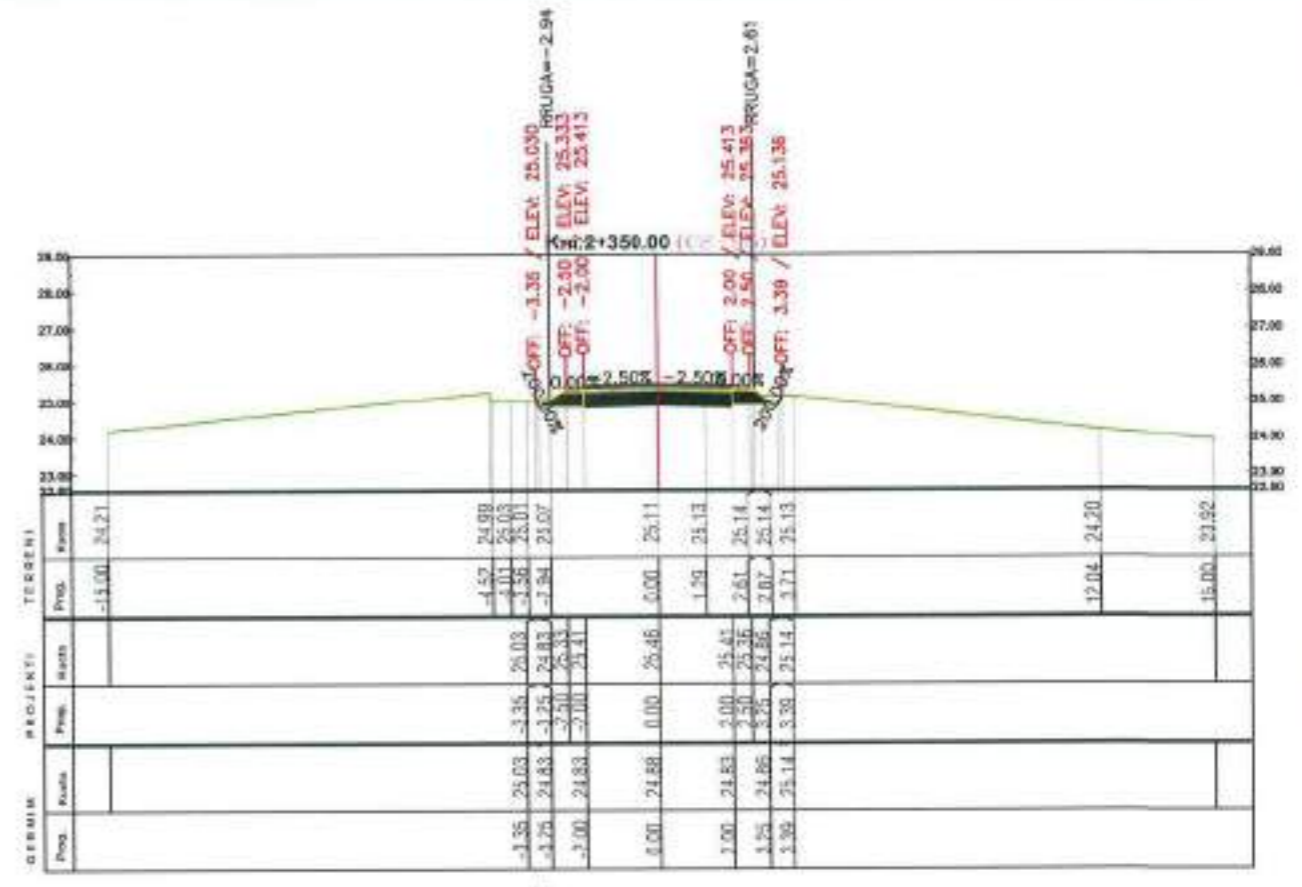
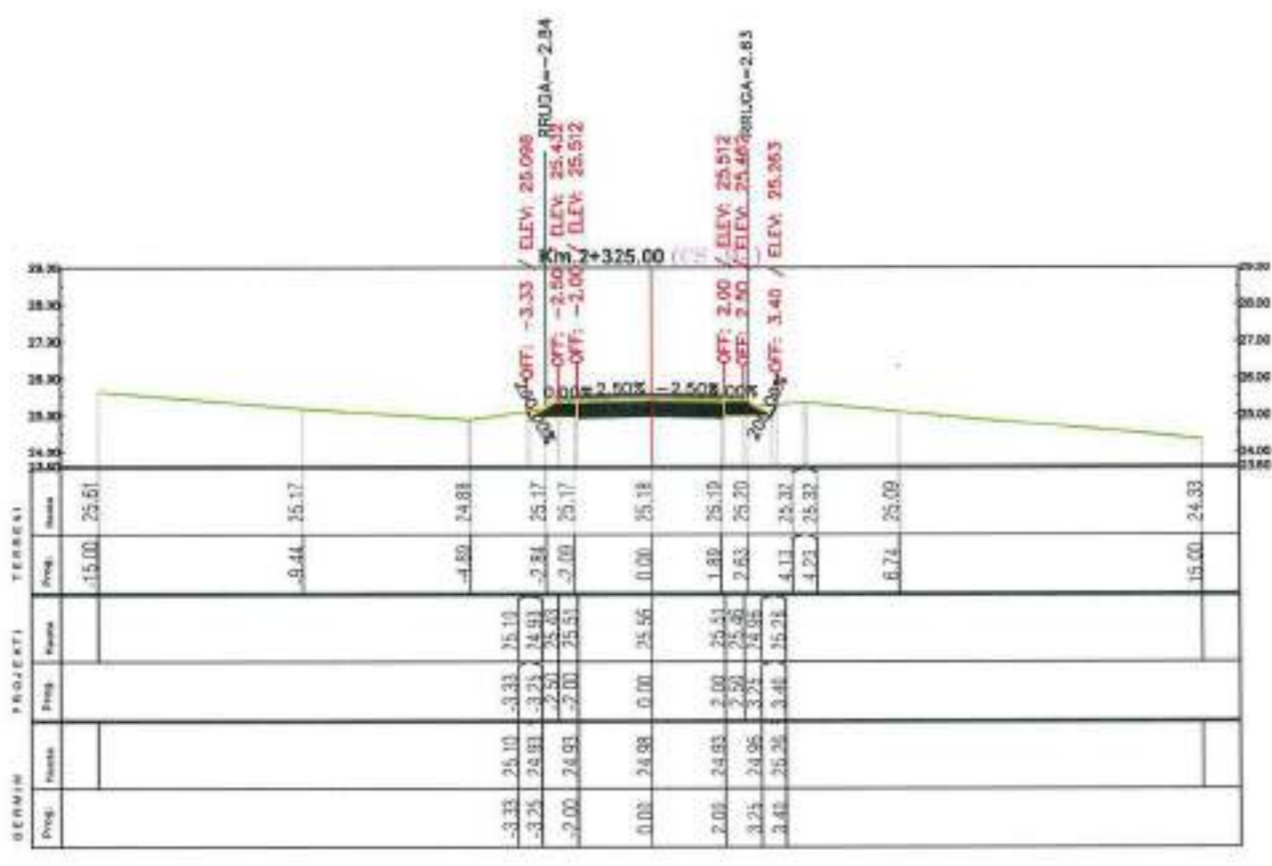
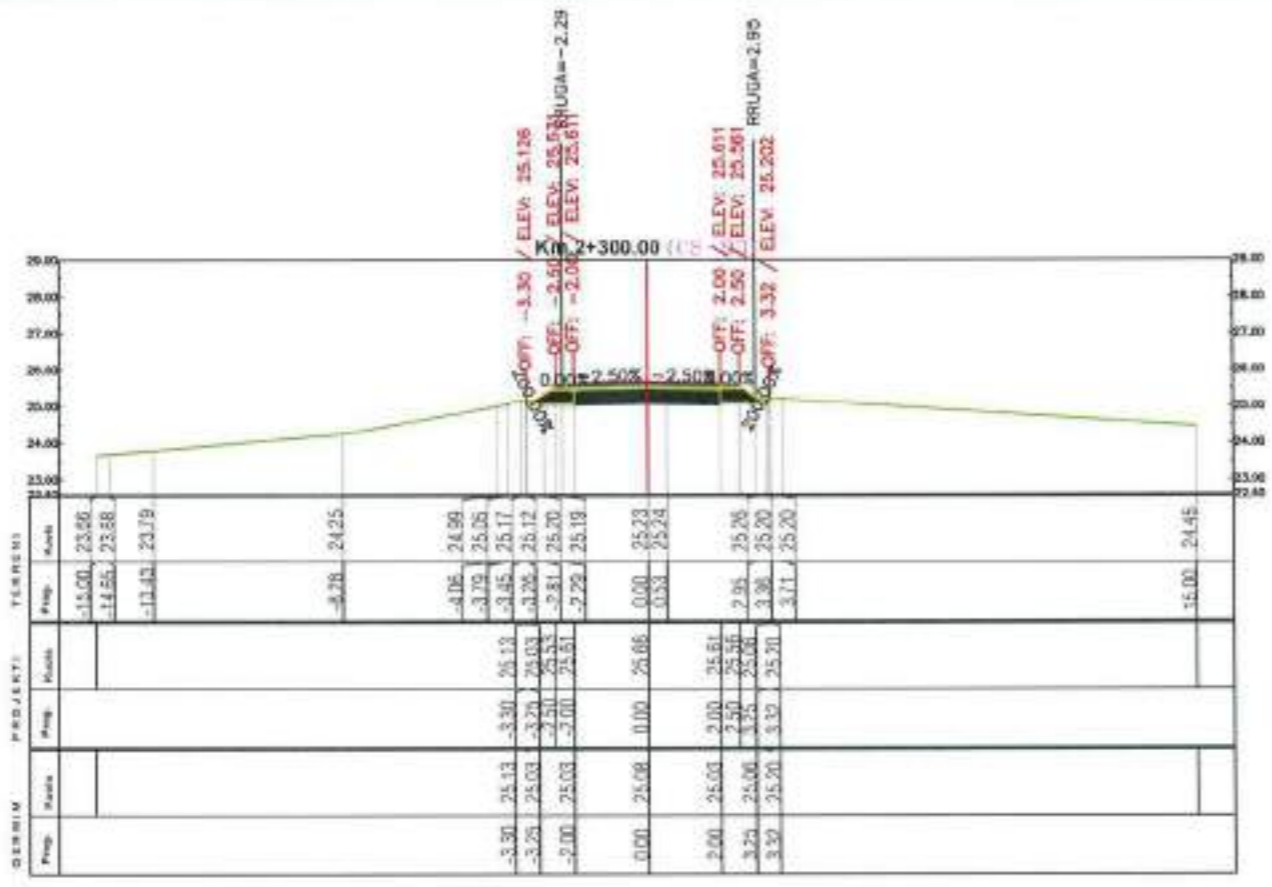

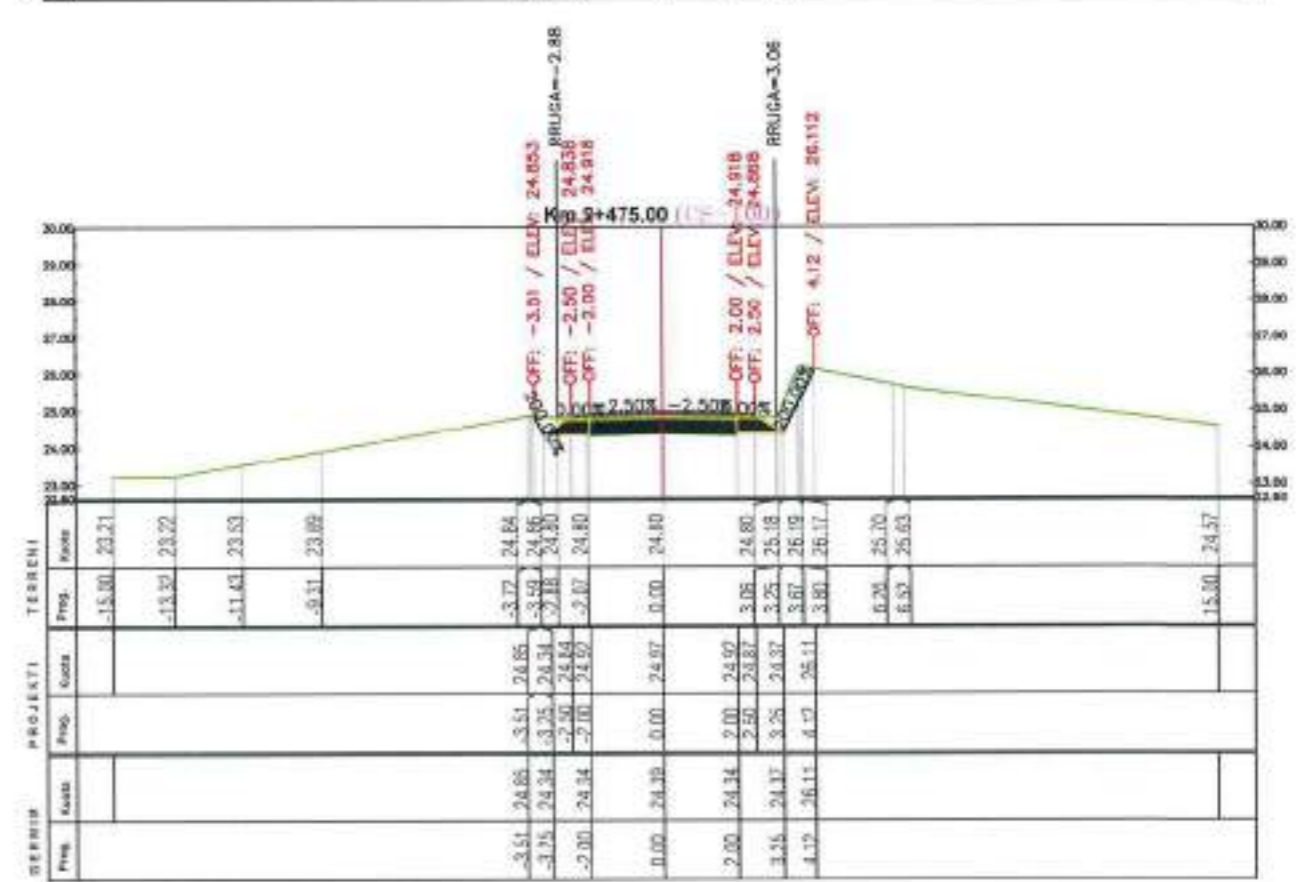
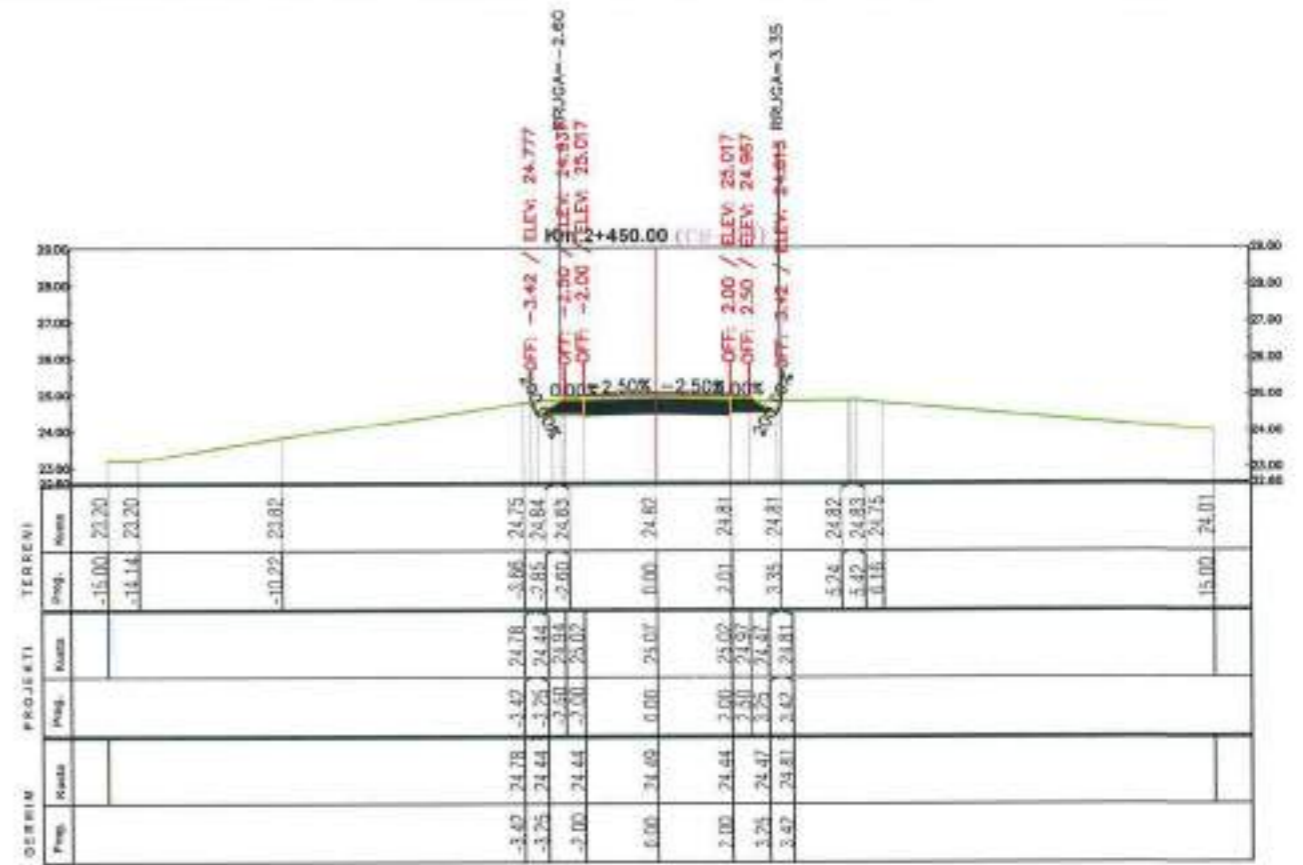
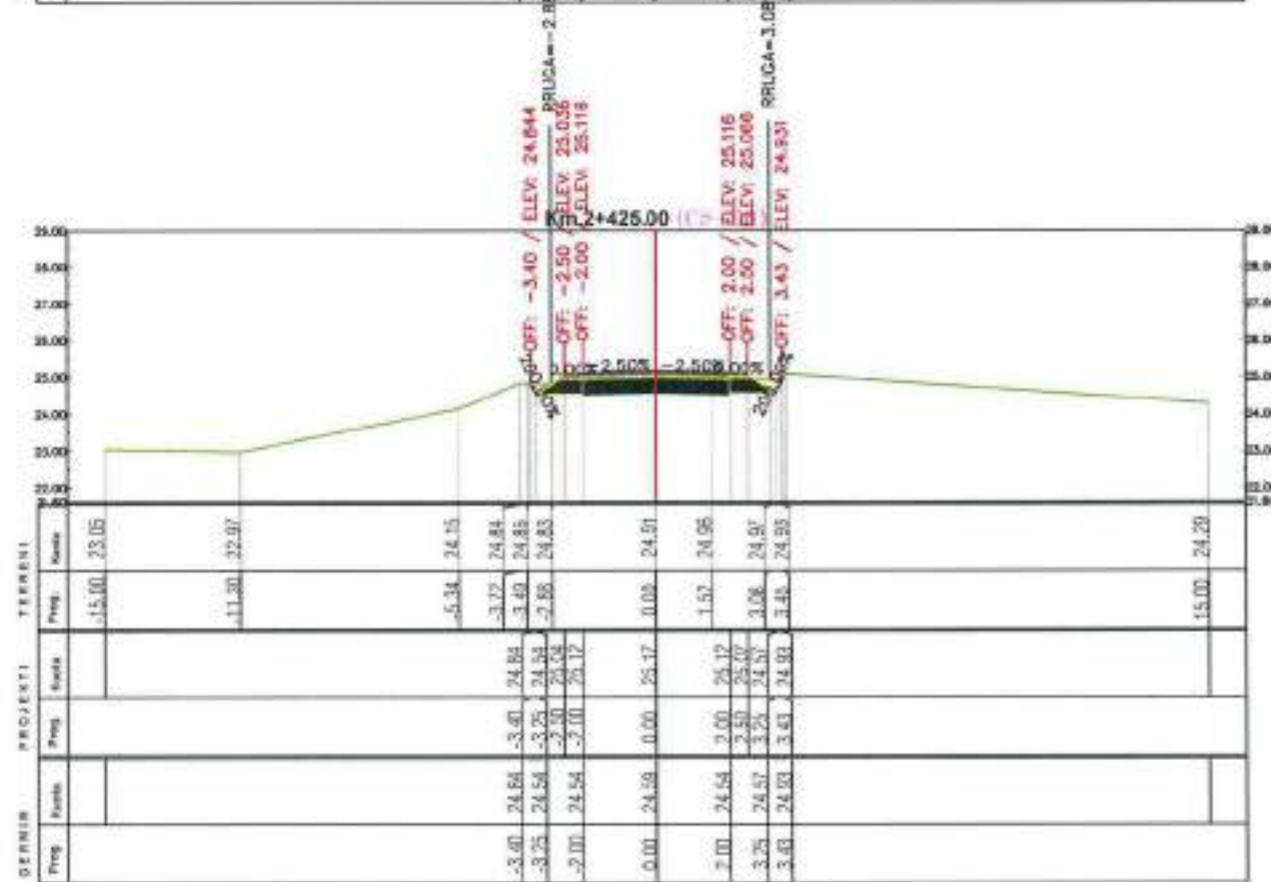
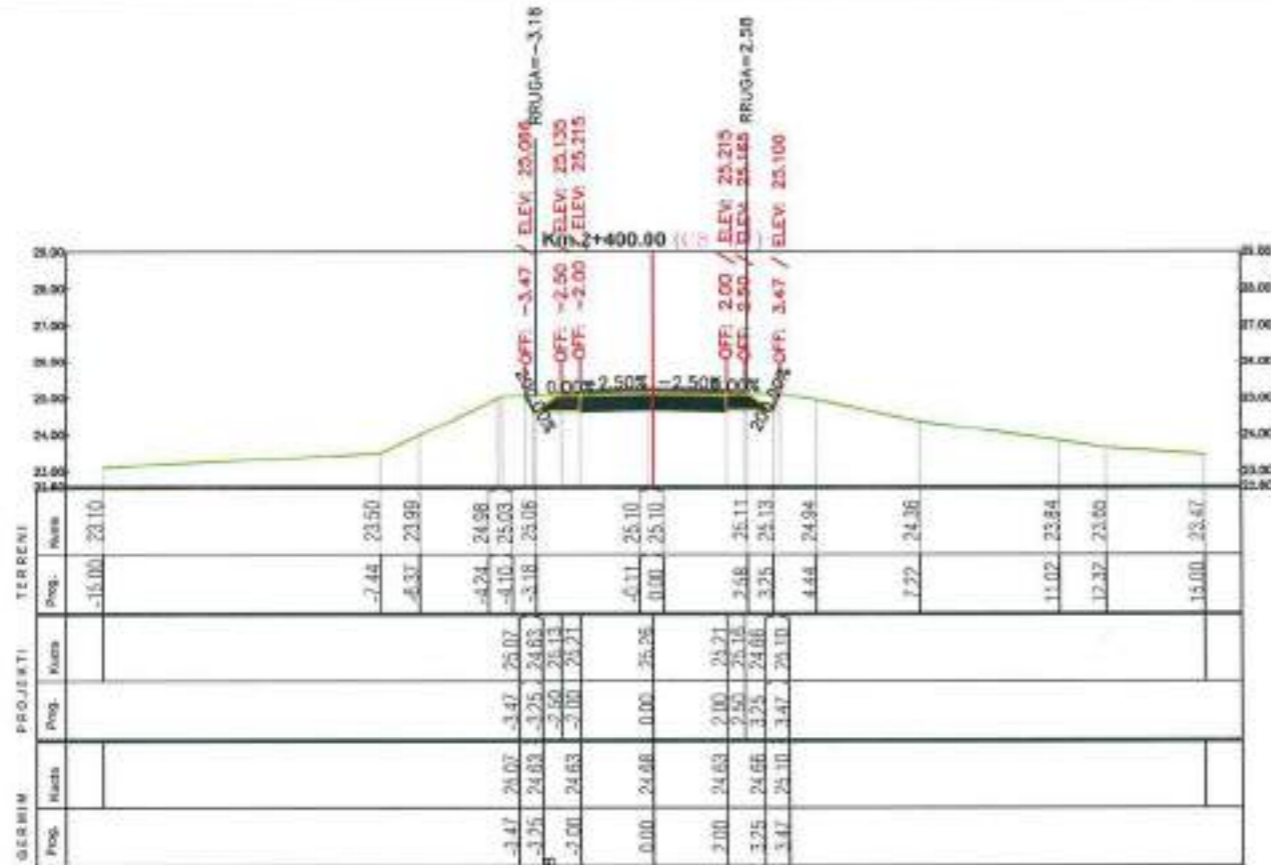

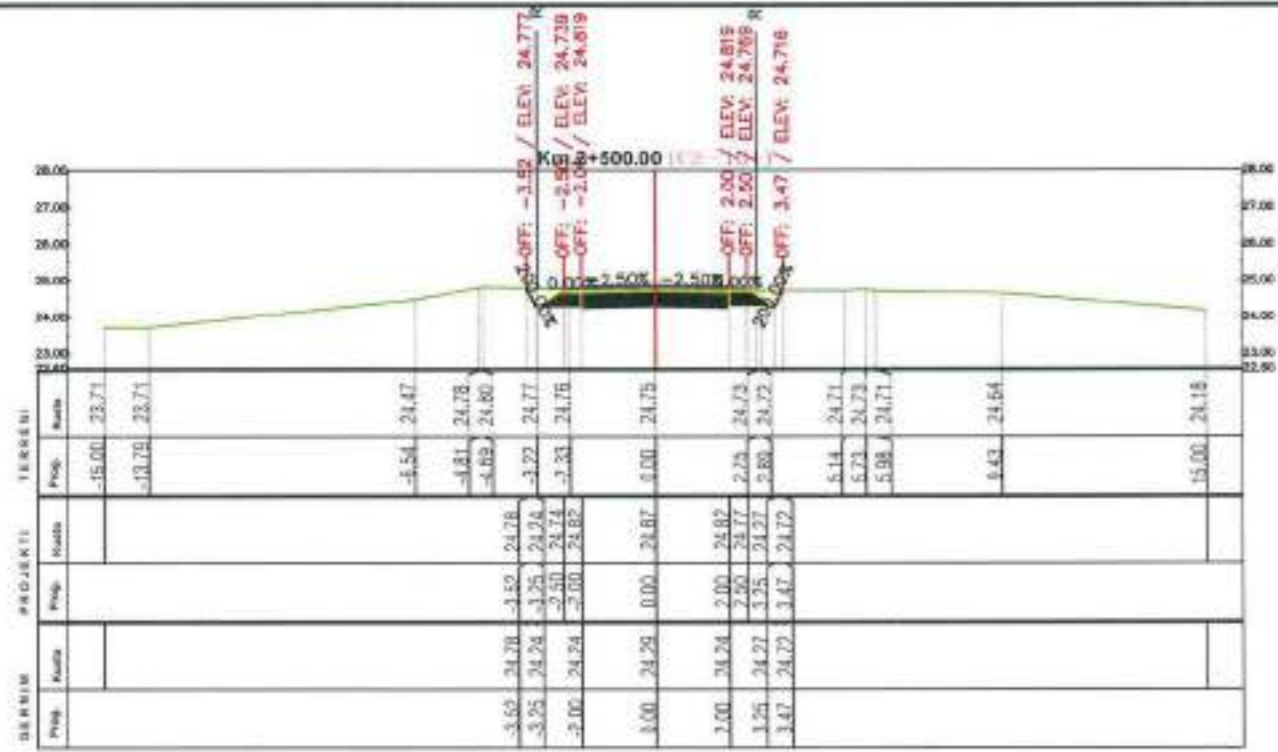

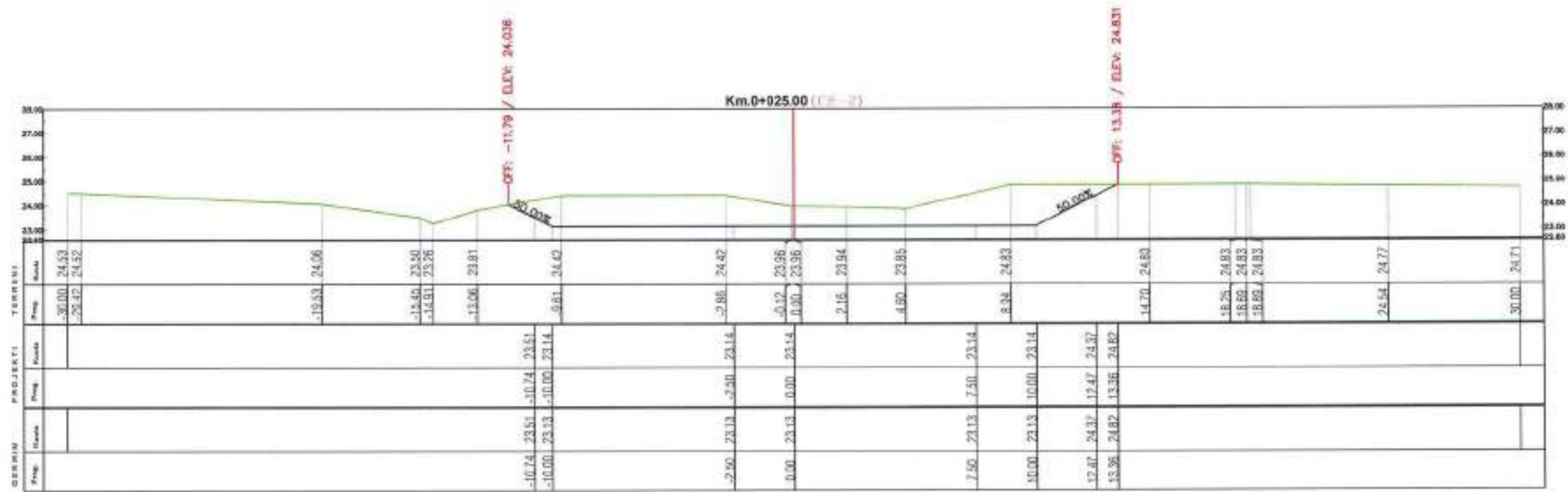

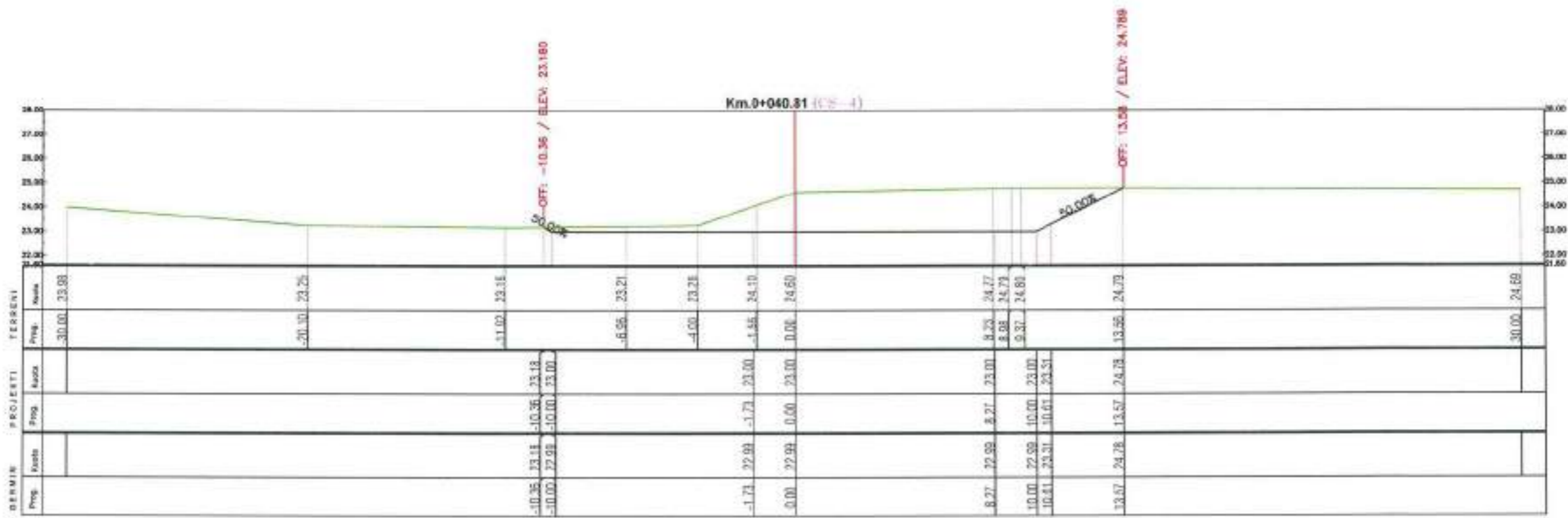
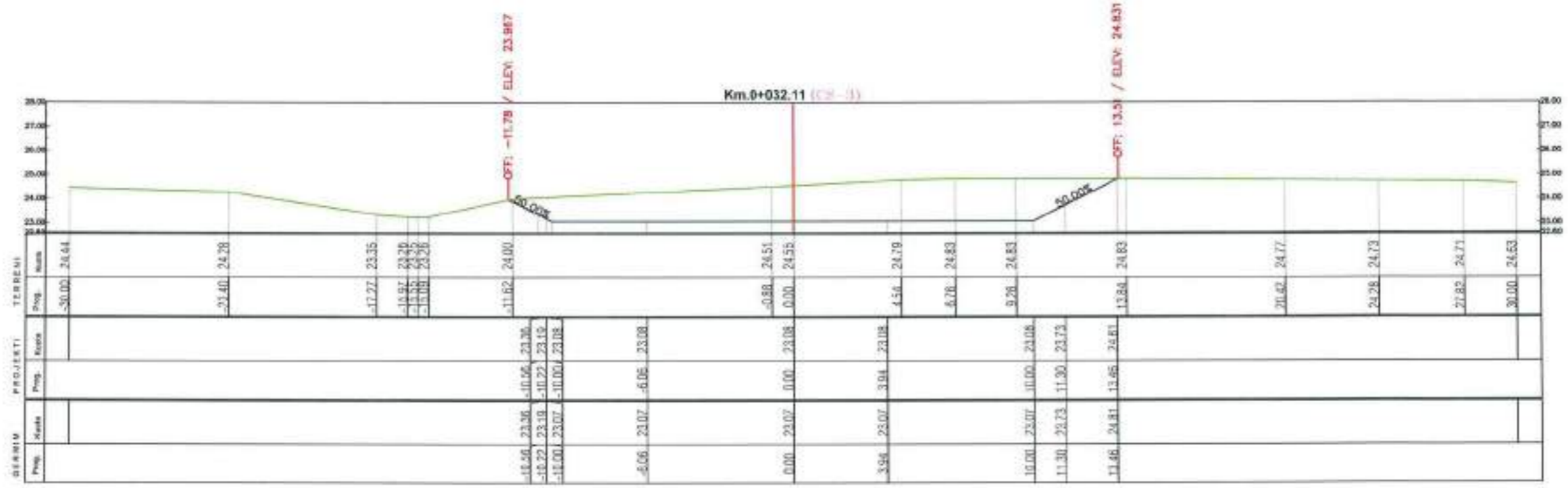

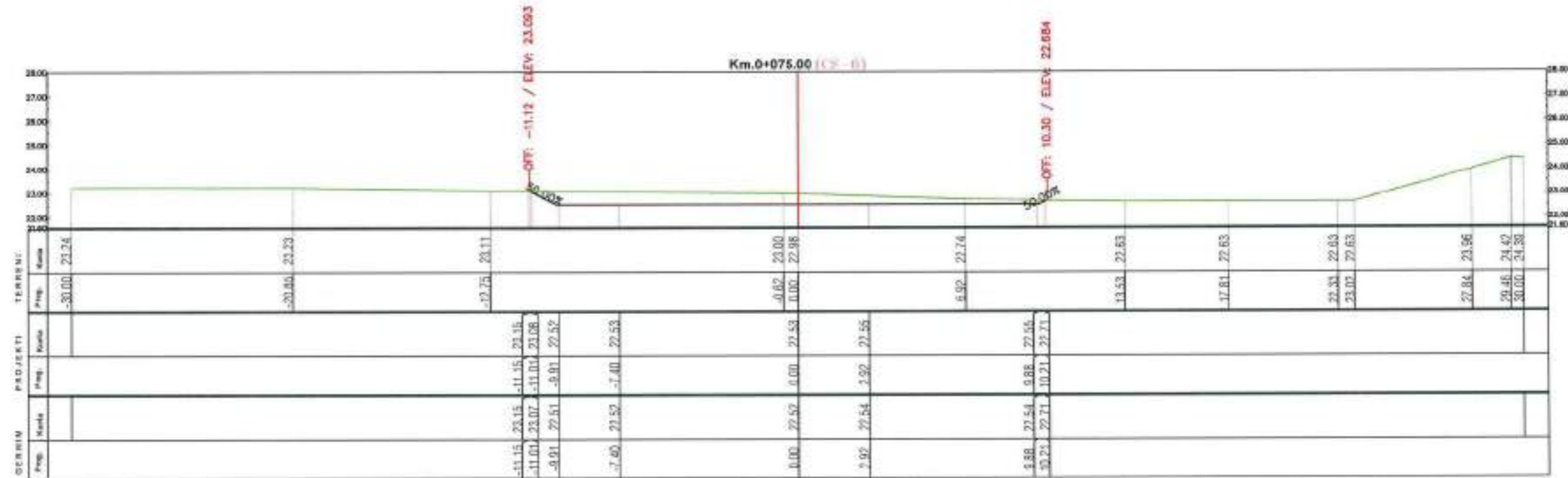
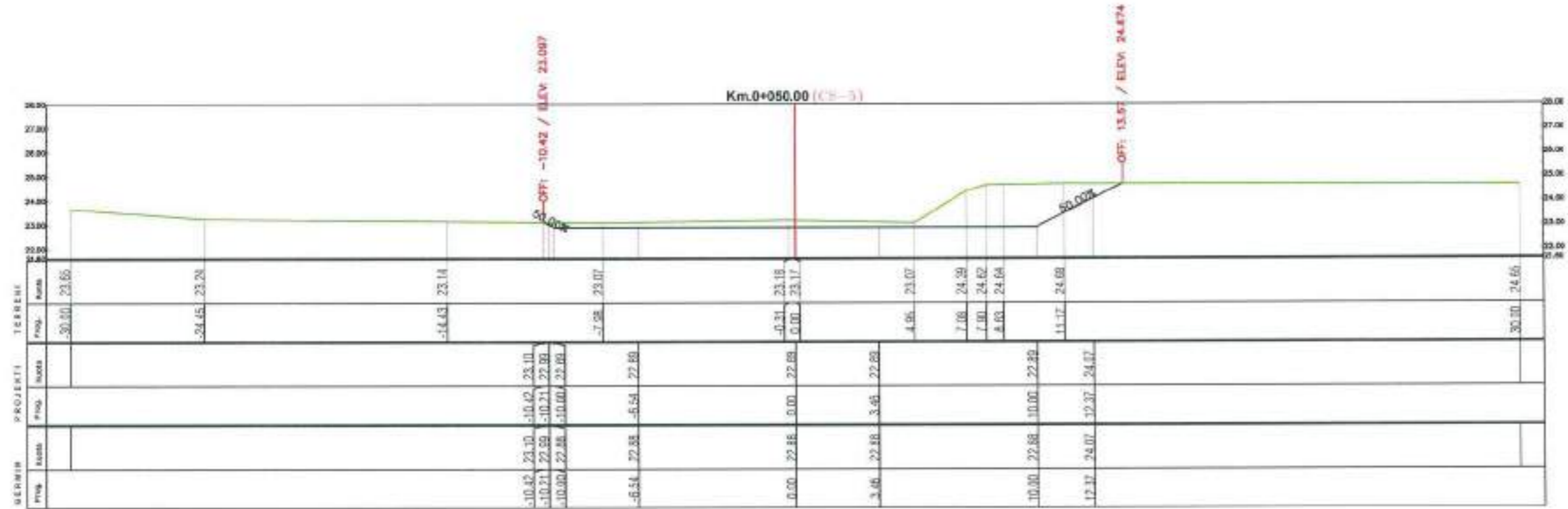

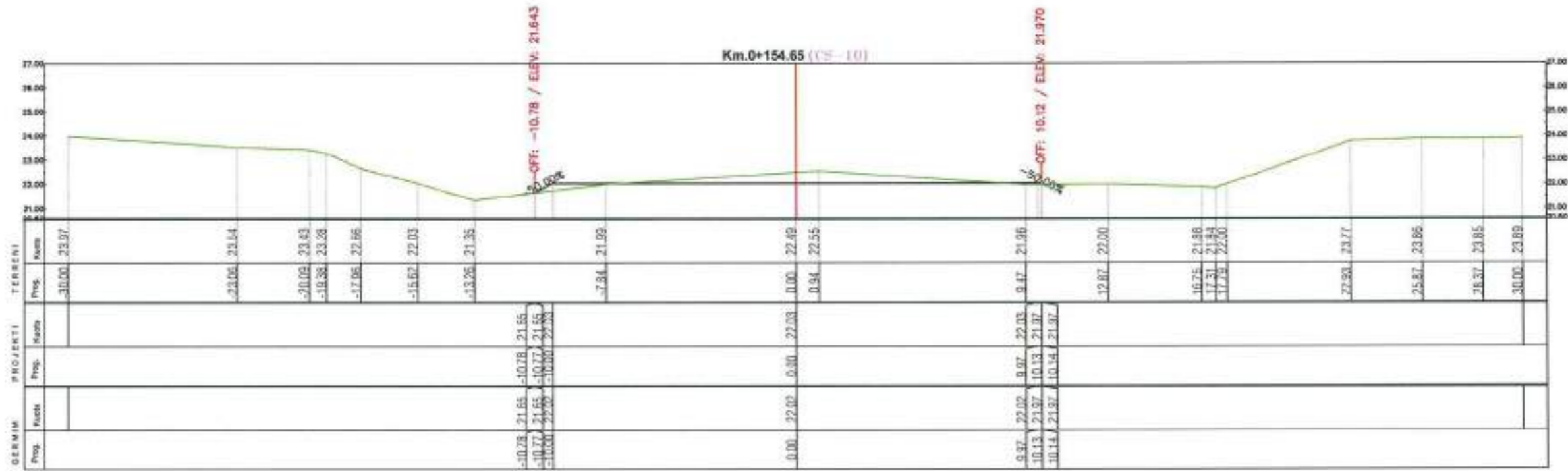
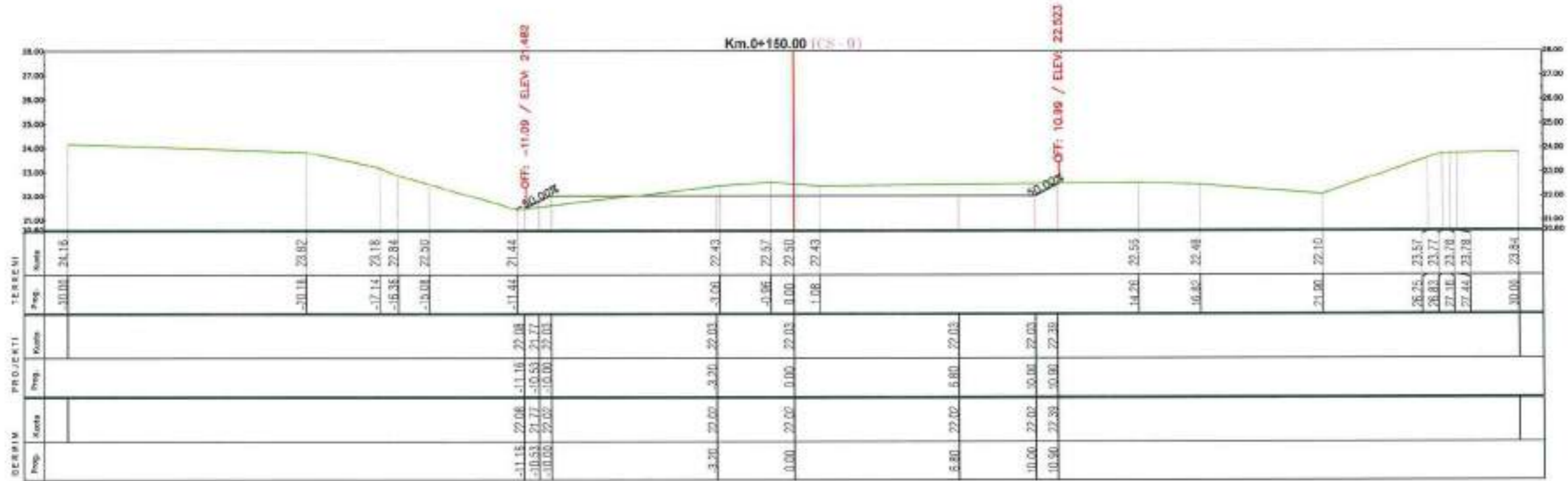

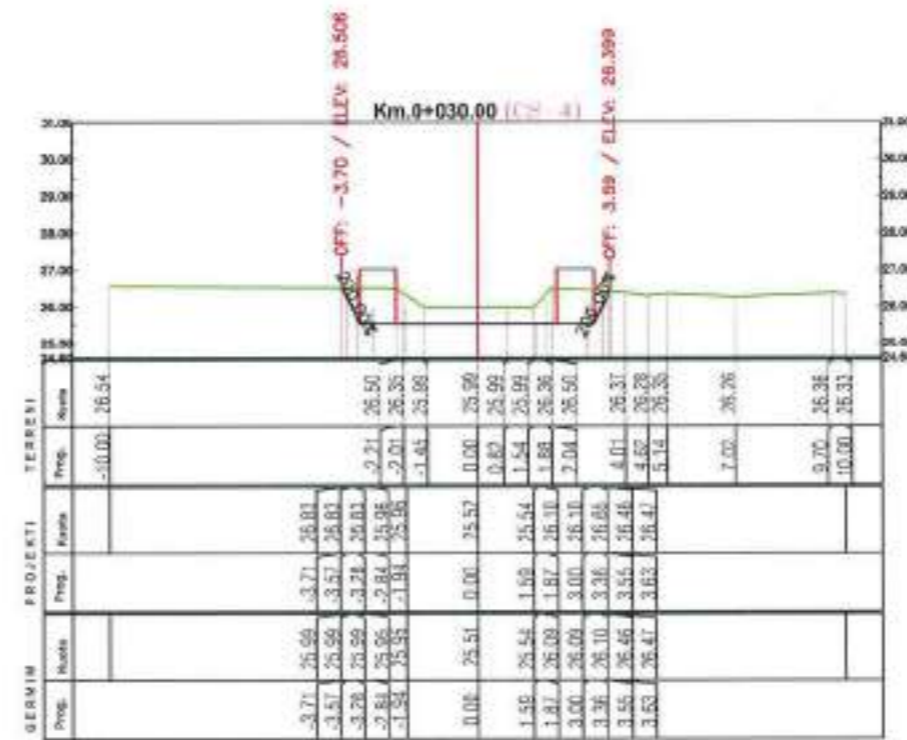
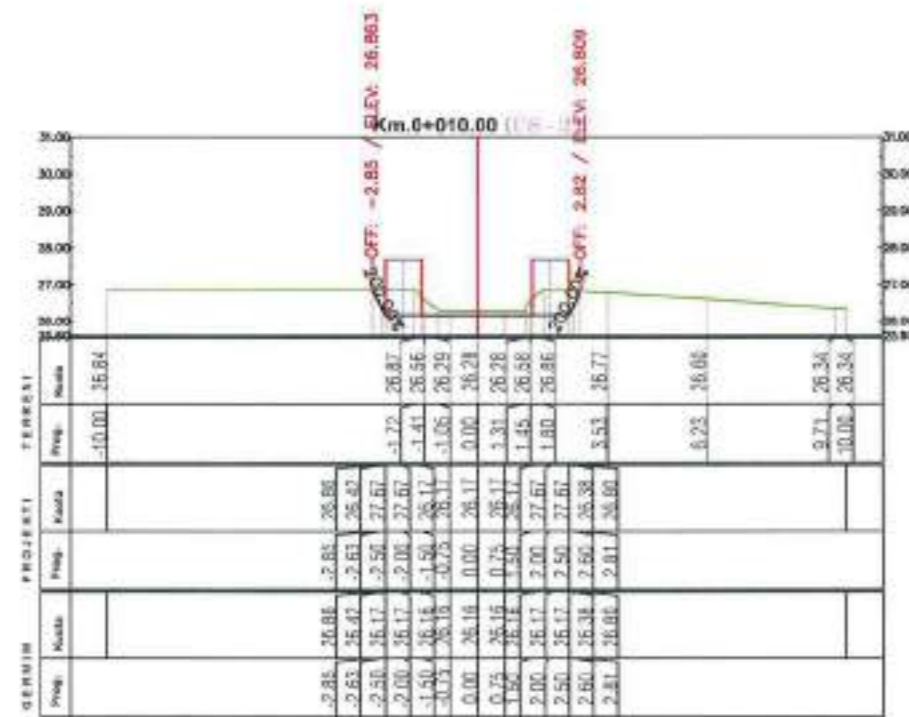
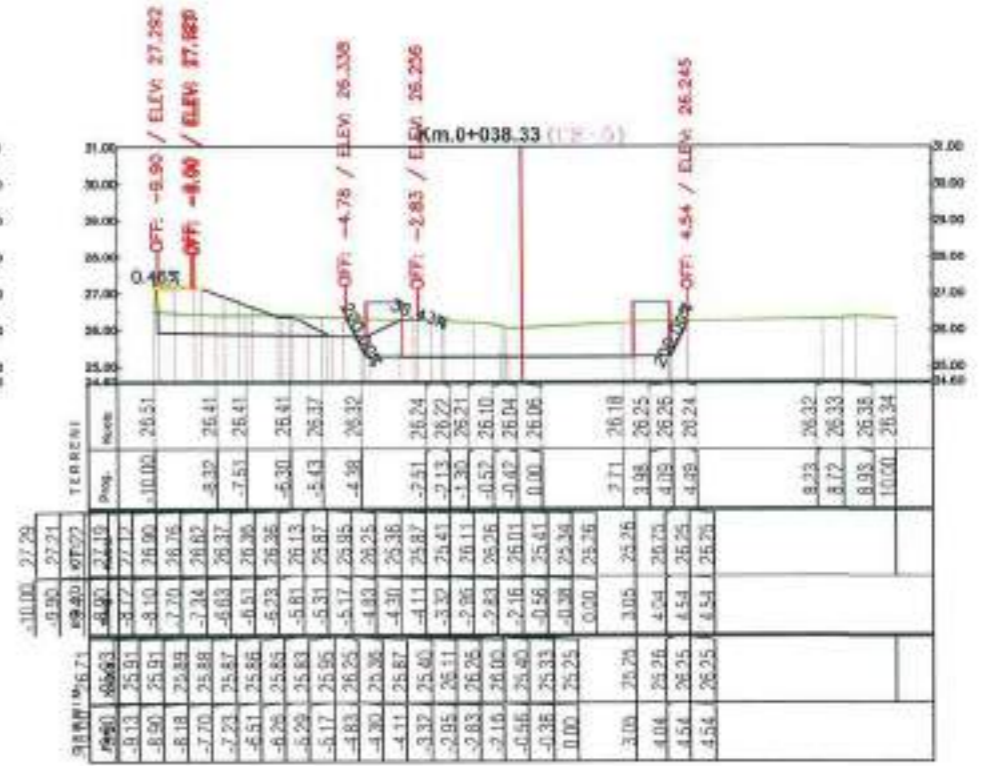
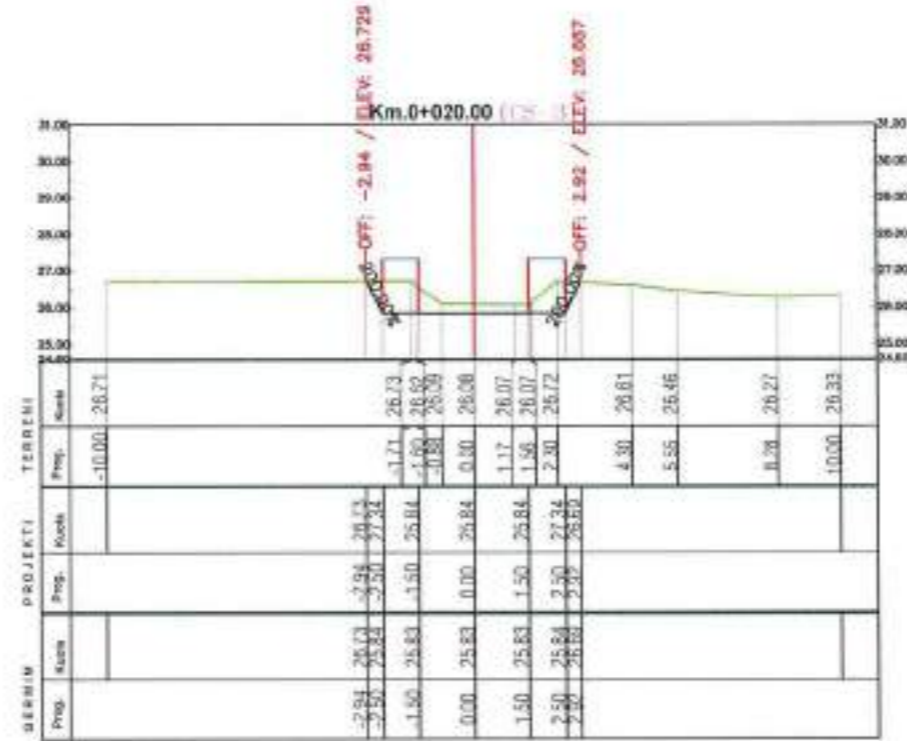
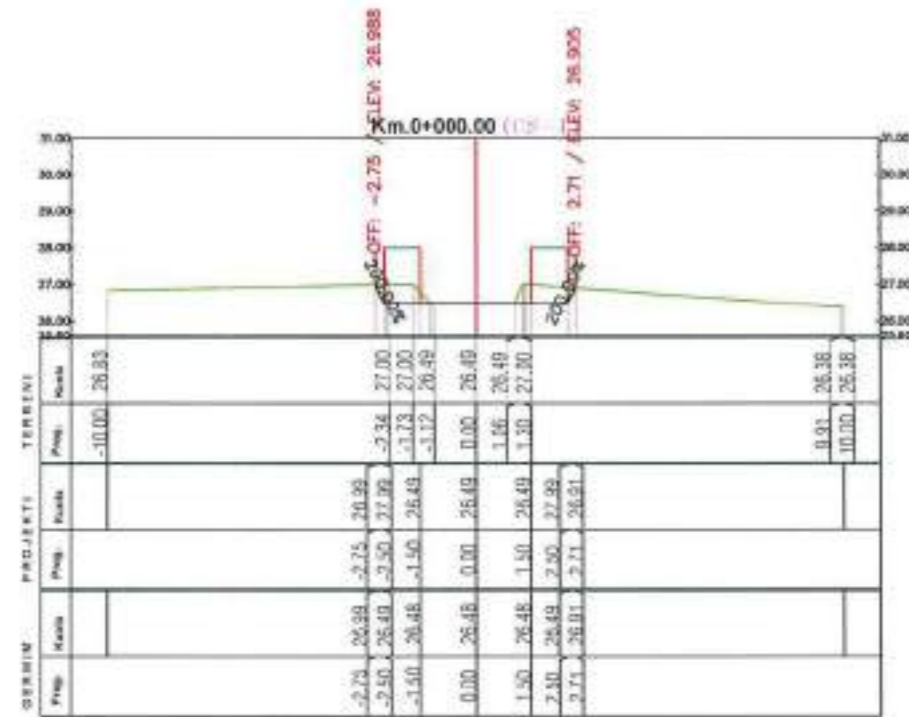

Rikonstruksion "Rruga Hajmel-Naraç (Lagjia Gurraxhi)

a-Horografia

b-Gjendja Ekzistuese

c-Planimetria

d-Profilet Gjatesor

e-Profilet Terthor

f-Profilet Tip

g-Detaje Tombino

Porositi:

Bashkia Vau Dejes



Projektoi
I.T.M shpk



TIRANE 2017

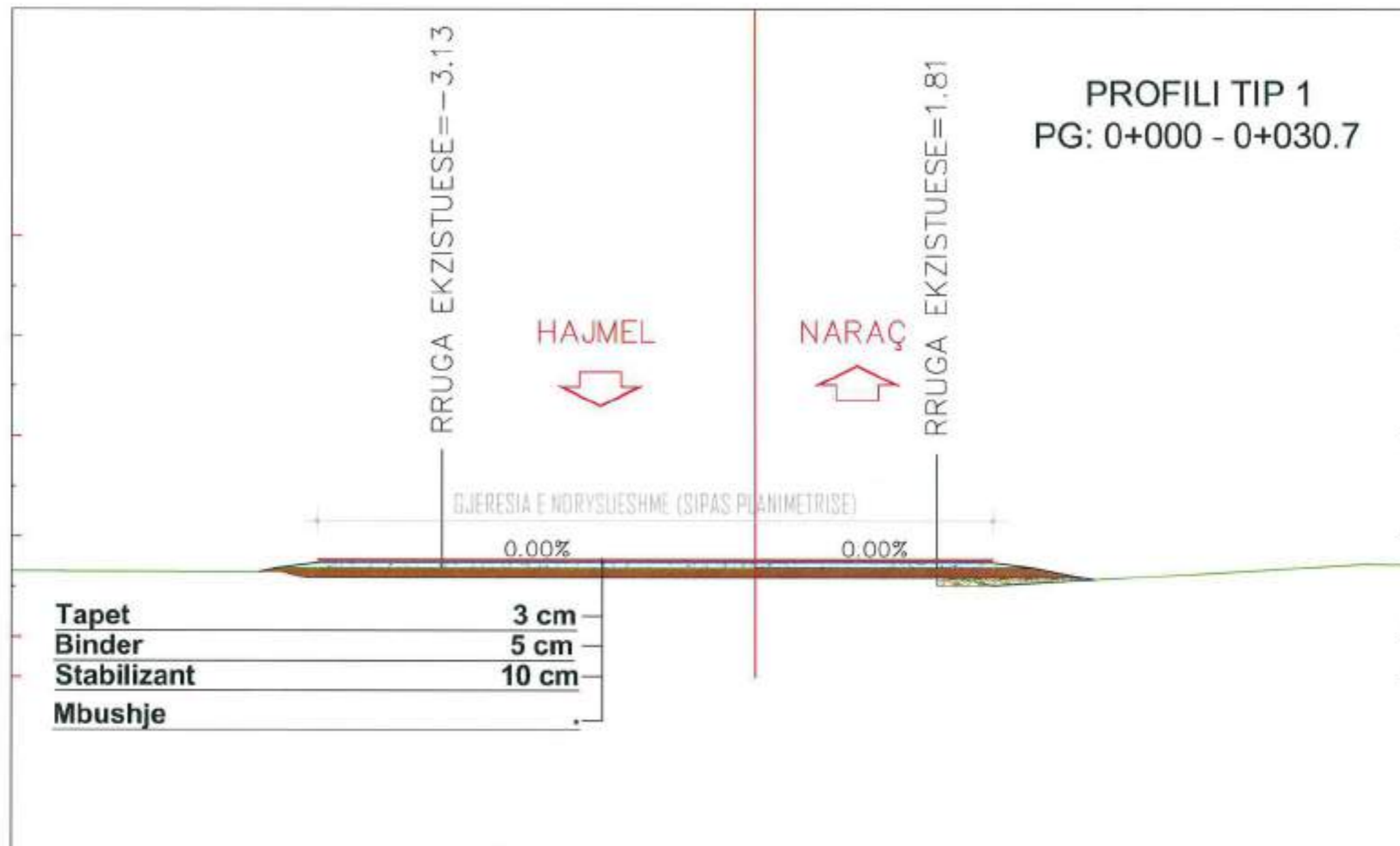

 BASHKIA VAU DEJËS	PROSITI	PROJEKTOI		Objekti : Rikonstrukcion "Ruga Hajmel-Naraç (Lagjia Gurraxhi)"		SHKALLA	FLETA
	Bashkia Vau Dejës	IT.M shpk		Faza : Projekt Zbatim		Profile Terthore Tip	1:50
						Tiranë 2018	Format A3

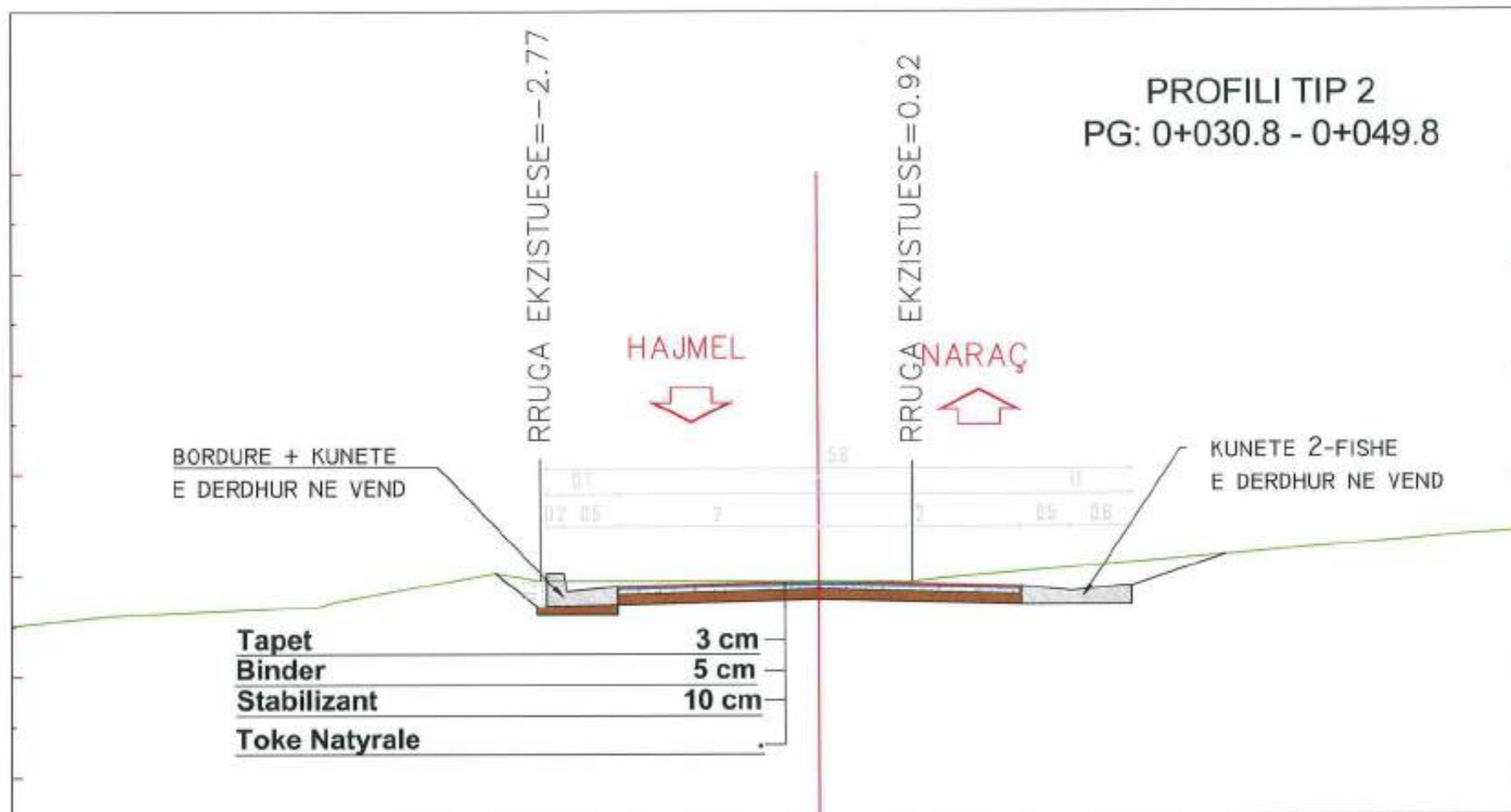

 POROSITI Bashkia Vau Dejës		 PROJEKTOI I.T.M shpk <small>Adresa: Tiron, Kallmet, Kisha e Ramës Pulës Shërbim, Kall-D Email: info@itmk.com.al</small>				Objekti : Rikonstruksion "Rruga Hajmel-Naraç (Lagjia Gurraxhi)"		SHKALLA 1:50 Tiranë 2018	FLETA P.T.T. 2 Format A3
Faza : Projekt Zbatim				Profile Terthore Tip					

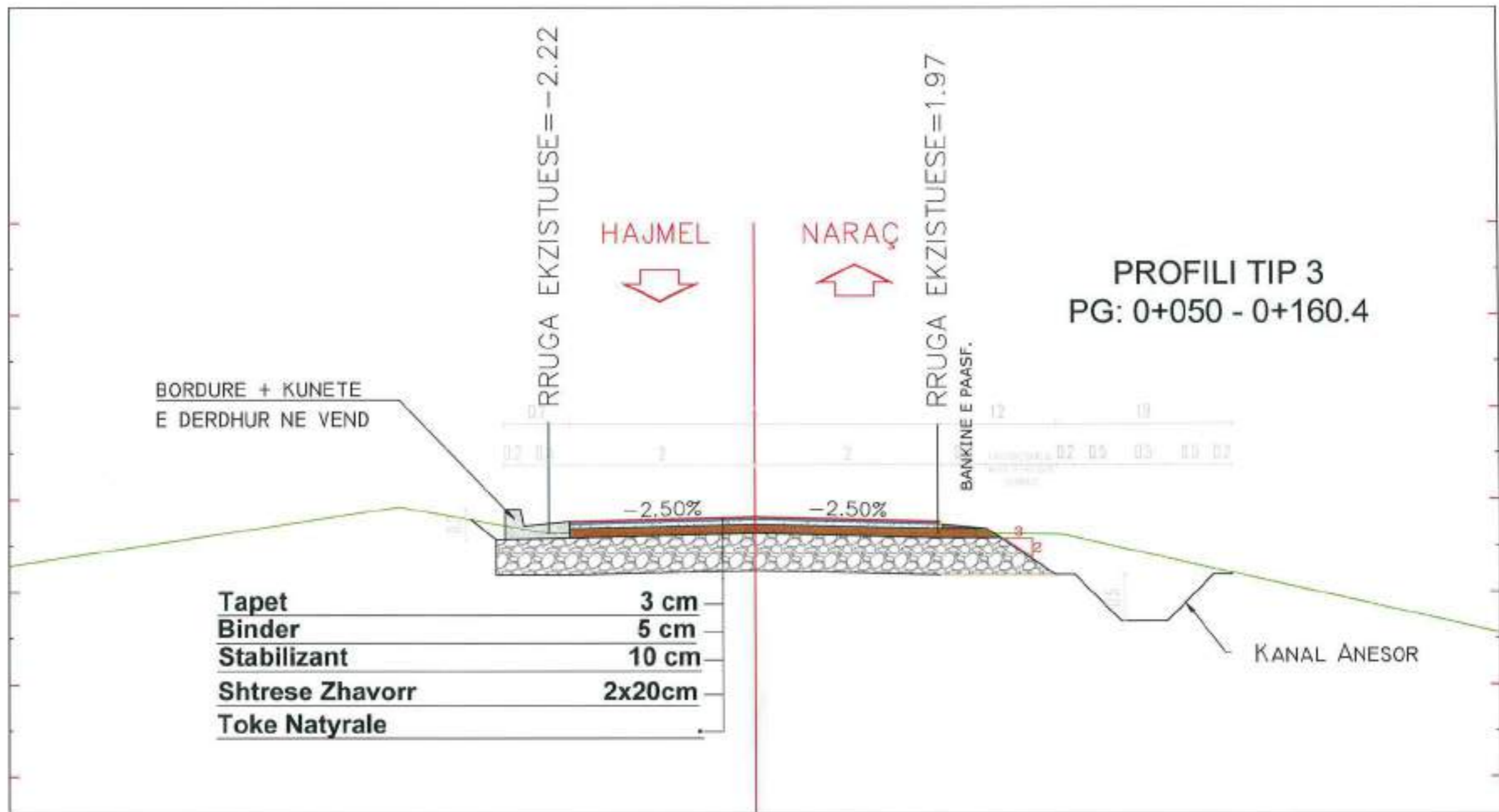

 BASHKIA VAU DEJËS	POROSITI Bashkia Vau Dejës	 ITM INSTITUTI TË MATERIALEVE	PROJEKTOI LT.M shpk		Objekti : Rikonstruksion "Rruga Hajmel-Naraç (Lagjia Gurraxhi)"	SHKALLA 1:50	FLETA P.T.T. 3
					Faza : Projekt Zbatim	Profile Terthore Tip	Tiranë 2018

PROFILI TIP 4
 PG: 0+160.4 - 0+221.7
 PG: 0+225.5 - 0+321
 PG: 0+326.6 - 0+416.3
 PG: 0+460.1 - 0+535
 PG: 0+543.8 - 0+560.9
 PG: 0+663.7 - 0+834.5
 PG: 1+635.6 - 1+747.5
 PG: 1+781.7 - 1+931.9

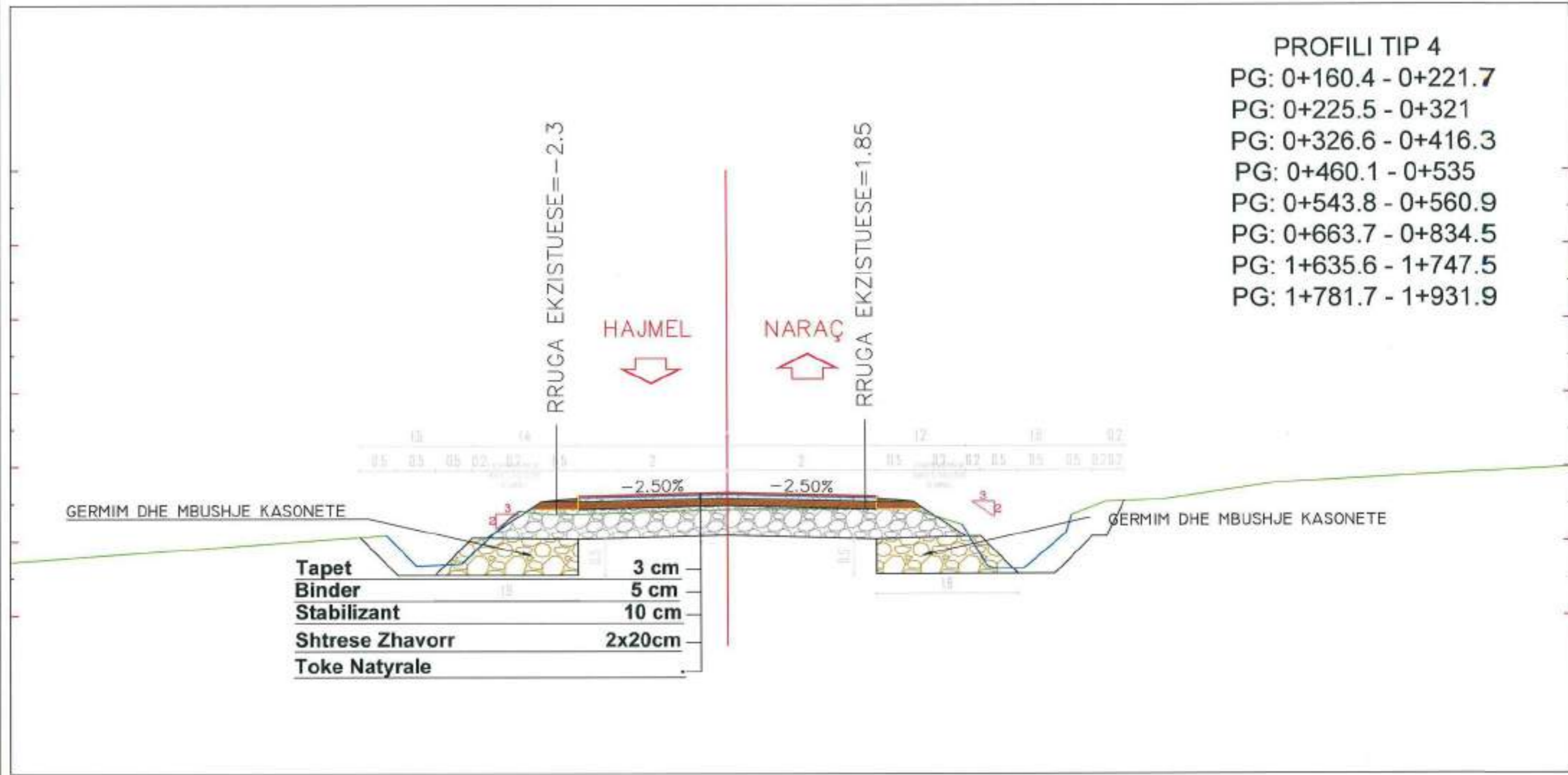

 BASHKIA VAU DEJËS	POROSITI Bashkia Vau Dejës	 ITM shpk <small>Adresa: Tërëz, Kallpa, Rrëgjati e Kallpës, P.O. Box 1450, 10010 Email: info@itm.com</small>		Objekti : Rikonstruksion "Rruga Hajmel-Naraç (Lagjia Gurraçhi)"	SHKALLA 1:50	FLETA P.T.T. 4
	Faza : Projekt Zbatim			Profile Terthore Tip	Tiranë 2018	Format A3

PROFILI TIP 5
 PG: 0+416.3 - 0+421.6
 PG: 1+035.1 - 1+046

HAJMEL

NARAÇ

BORDURE + KUNETE
 E DERDHUR NE VEND

BORDURE + KUNETE
 E DERDHUR NE VEND

0.7
 0.2 0.5 2 5 0.5 0.2

-2.50%

-2.50%

Tapet 3 cm
 Binder 5 cm
 Stabilizant 10 cm
 Shtrese Zhavorr 20cm

TOMBINO BOX EKZISTUESE



 BASHKIA VAU DEJËS	POROSITI Bashkia Vau Dejës	 I.T.M shpk <small>Adresa: Tiranë, Sheshi, Klleza e Kamoshit, Pallati Nr.10, Kat. II Email: laborator@itmshpk.com</small>	Objekti : Rikonstruksion "Rruga Hajmel-Naraç (Lagjia Gurraxhi)"		SHKALLA 1:50	FLETA P.T.T. 5
			Faza : Projekt Zbatim	Profile Terthore Tip	Tiranë 2018	Format A3

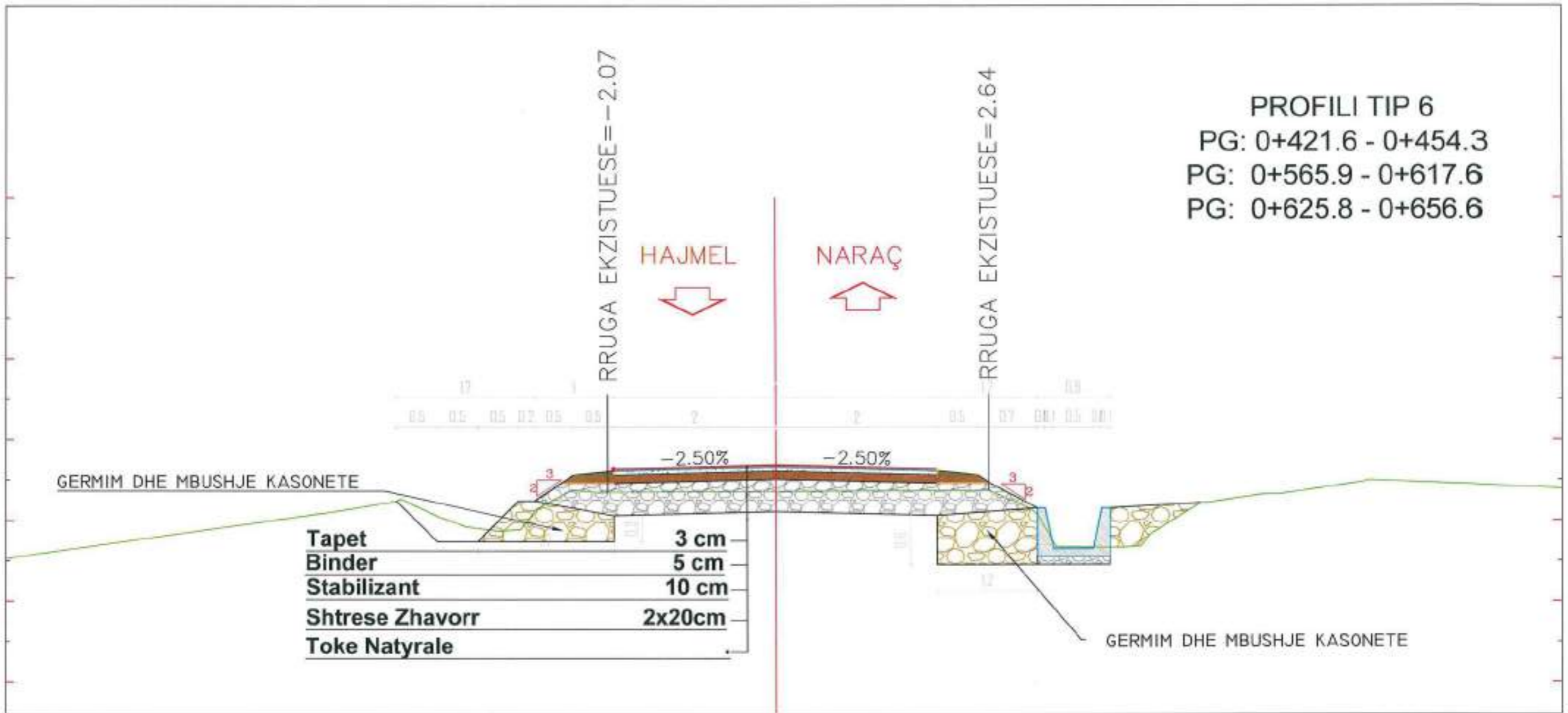

 BASHKIA VAU DEJËS	POROSITI Bashkia Vau Dejës	 I.T.M shpk <small>Adresë: Tiranë, Kashar, Rr. Shën Kollombi Postea: 11010/11011 Email: laborator@itmal.com</small>		Objekti : Rikonstruksion "Rruga Hajmel-Naraç (Lagjia Gurraxhi)"	SHKALLA	FLETA
				Faza : Projekt Zbatim	Profile Terthore Tip	1:50
				Tiranë 2018	Format A3	

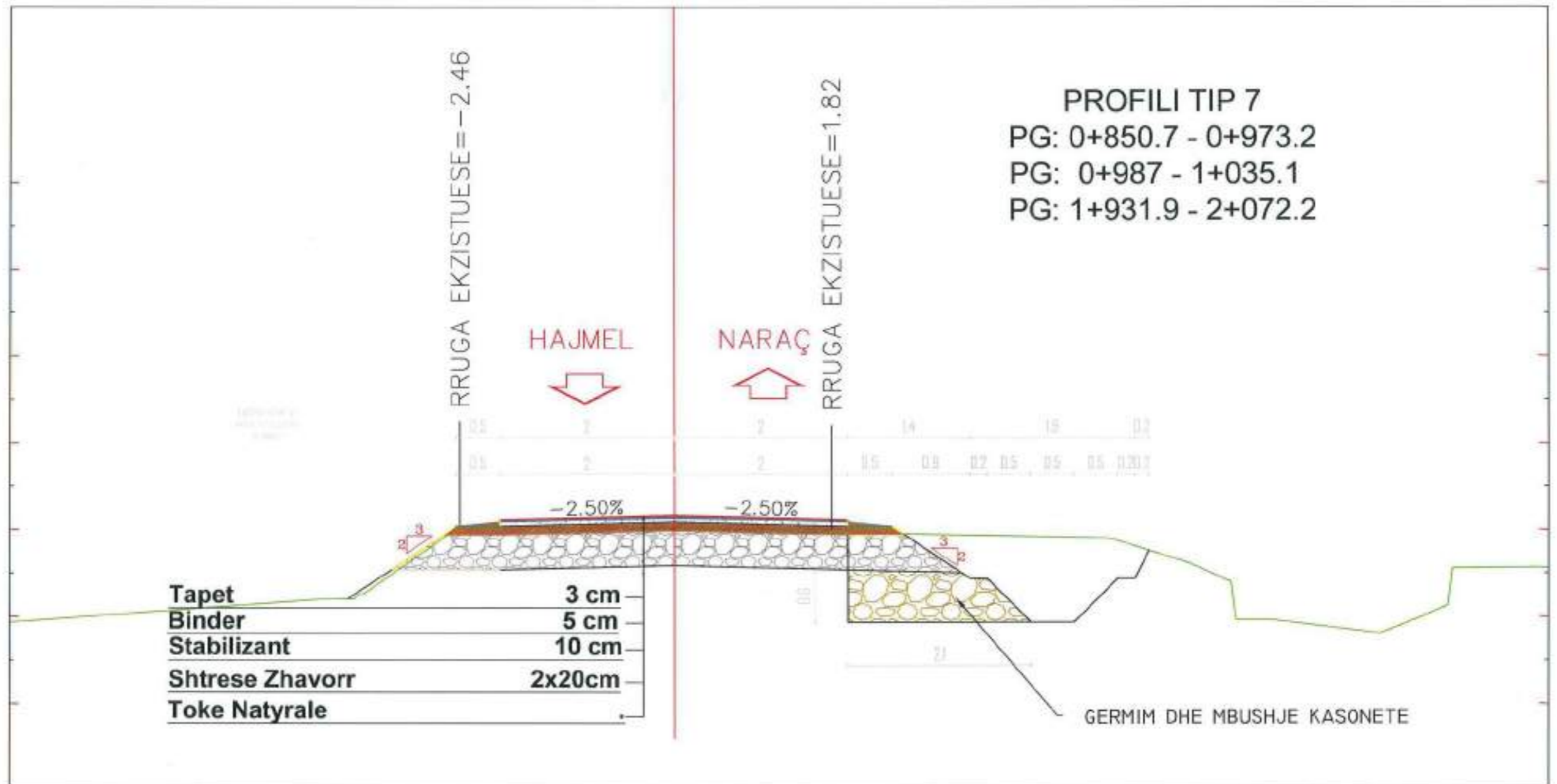

 POROSITI Bashkia Vau Dejës	 PROJEKTOI I.T.M shpk <small>Adresa: Tiranë, Kallëkë, Kisha e Haxhemit, P.O. Box: 14100, Tiranë, Q. e Dretë. laborator@itmat.com</small>		Objekti : Rikonstruksion "Rruga Hajmel-Naraç (Lagjia Gurraxhi)"	SHKALLA	FLETA
			Faza : Projekt Zbatim	Profile Terthore Tip	1:50
				Tiranë 2018	Format A3

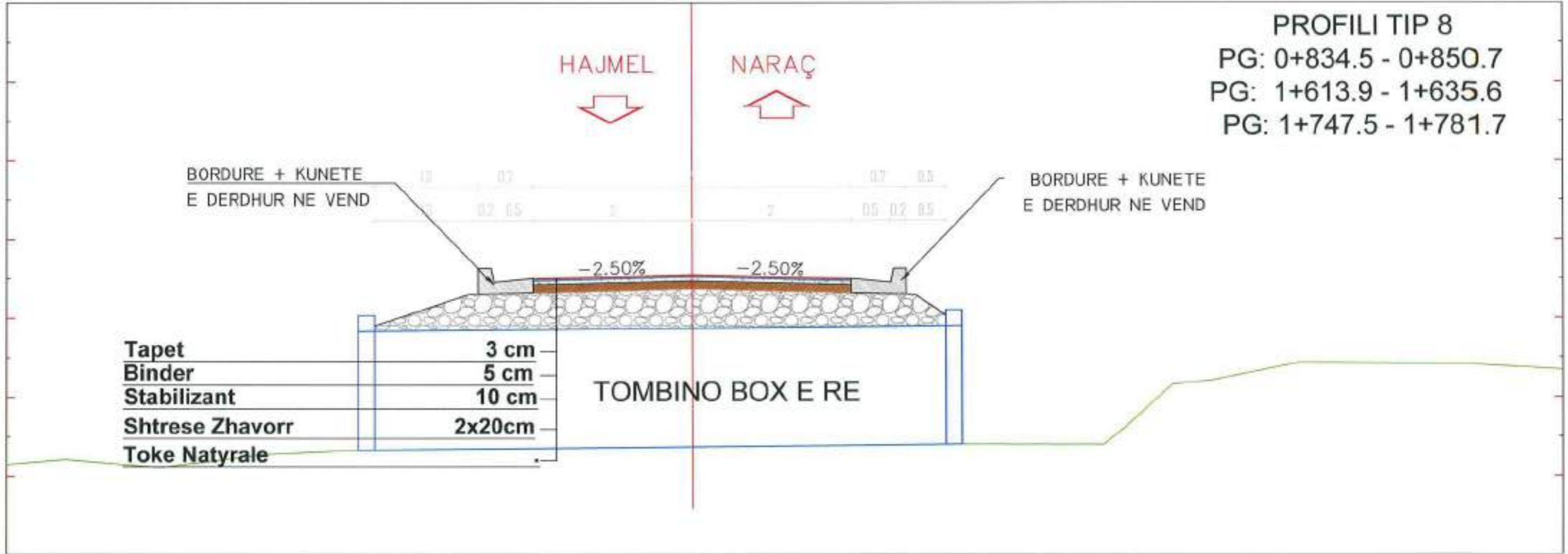

 BASHKIA VAU DEJËS	PROJEKTOI	 ITM	LT.M shpk		Objekti : Rikonstruksion "Rruga Hajmel-Naraç (Lagjia Gurraxhi)"		SHKALLA	FLETA
	Bashkia Vau Dejës		<small>Adresa: Tiranë, Keshik, Kisha e Karanës, Pallati i Kulturës, KQI D Email: info@itmshpk.com</small>		Faza : Projekt Zbatim	Profile Terthore Tip	1:50	P.T.T. 8
					Tiranë 2018	Format A3		

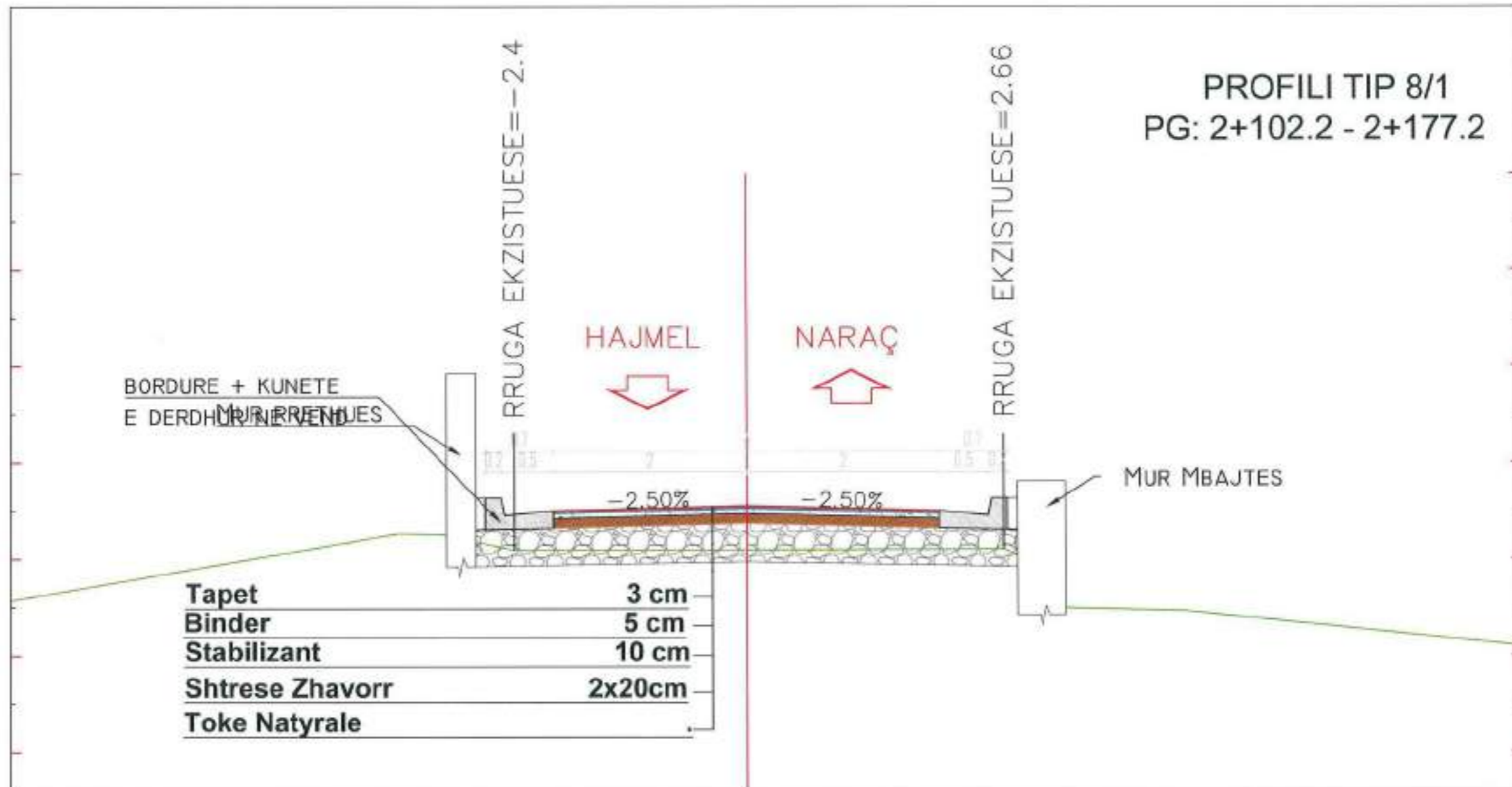

 BASHKIA VAU DEJES	PROJEKTOI I.T.M shpk <small>Adresa: Tiranë, Kallmet, Kallmet e Reja P.O. Box 10000, Tiranë, Shqipëri Email: info@itm.com</small>		Objekti : Rikonstruksion "Ruga Hajmel-Naraç (Lagjia Gurraxhi)" Faza : Projekt Zbatim	Profile Terthore Tip	SHKALLA 1:50 Tiranë 2018	FLETA P.T.T. 9 Format A3
--	---	---	---	----------------------	---------------------------------------	---------------------------------------

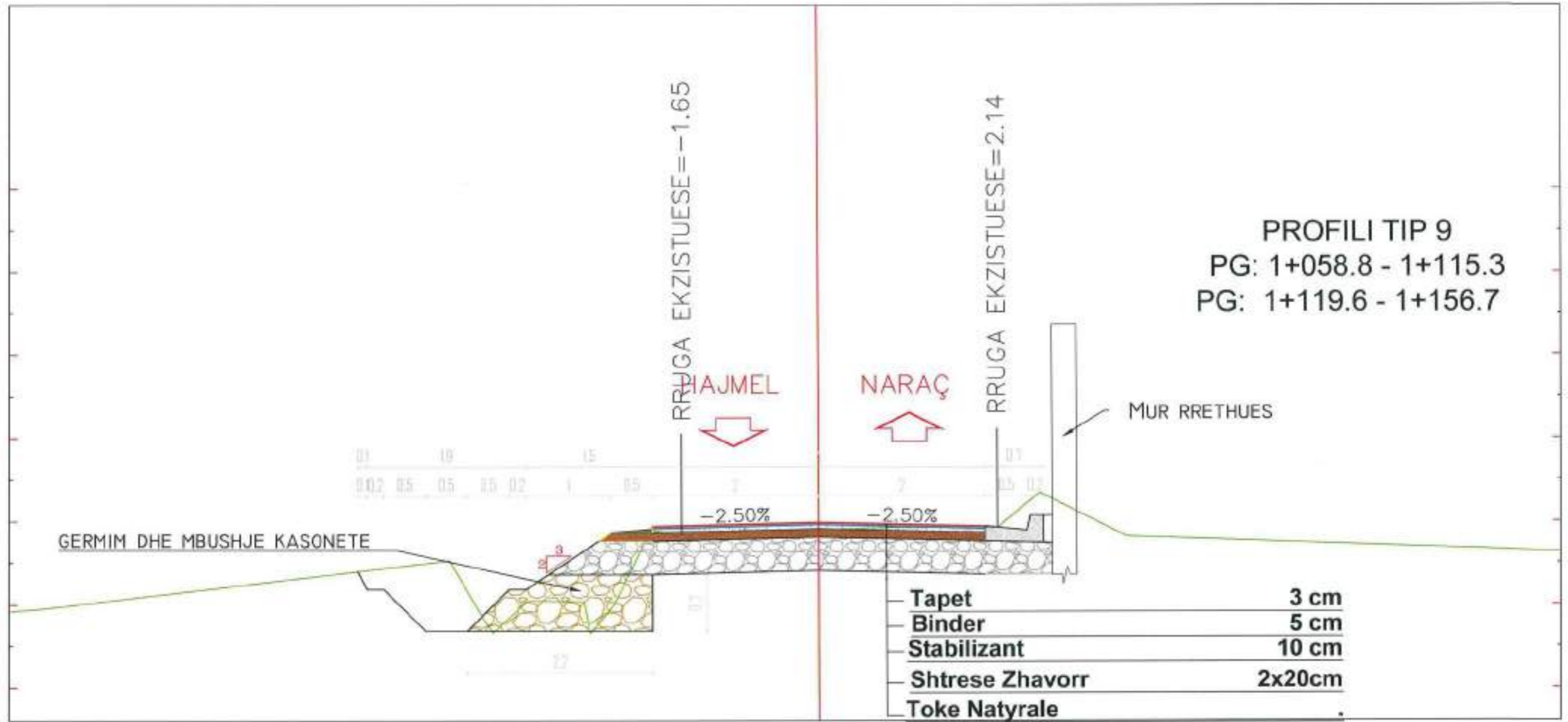

 BASHKIA VAU DEJËS	POROSITI Bashkia Vau Dejës	 I.T.M shpk <small>Adresa: Tiranë, Haxhiu, Kisha e Kërçen, Pallati Haxhiu, Kat 0 Email: itm@itmshpk.com</small>		Objekti : Rikonstruksion "Ruga Hajmel-Naraç (Lagjia Gurraxhi)"	SHKALLA 1:50	FLETA P.T.T. 10
	Faza : Projekt Zbatim			Profile Terthore Tip	Tiranë 2018	Format A3

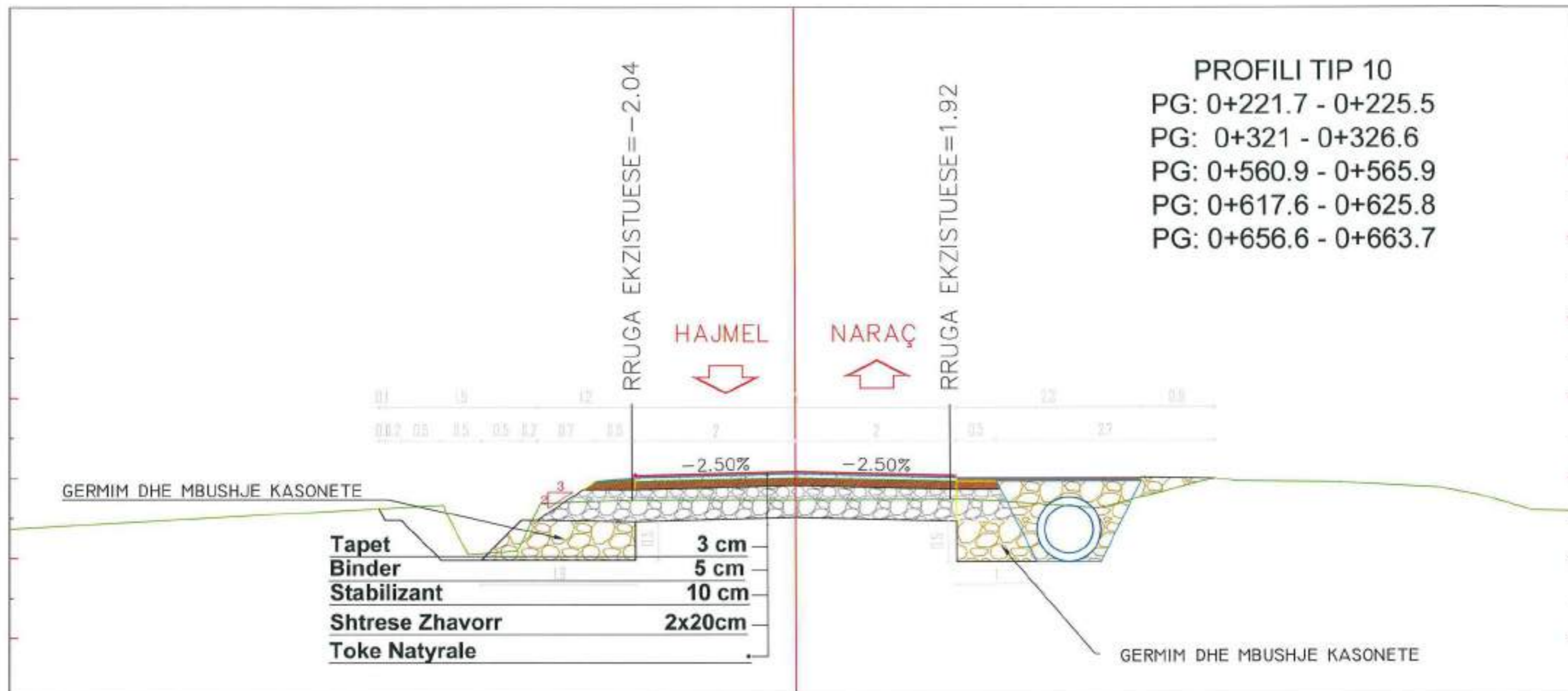

 BASHKIA VAU DEJES	POROSITI Bashkia Vau Dejes	 ITM	PROJEKTOI I.T.M shpk <small>Keshori: Tiranë, Kavajë, Elbasan e Kamëri, Rruga Mirditë, Kati 0 Email: laborator@itmat.com</small>		Objekti : Rikonstruksion "Rruga Hajmel-Naraç (Lagjia Gurraxhi)"	SHKALLA	FLETA
					Faza : Projekt Zbatim	Profile Terthore Tip	1:50
					Tiranë 2018	Format A3	

PROFILI TIP 11
PG: 0+973.2 - 0+987

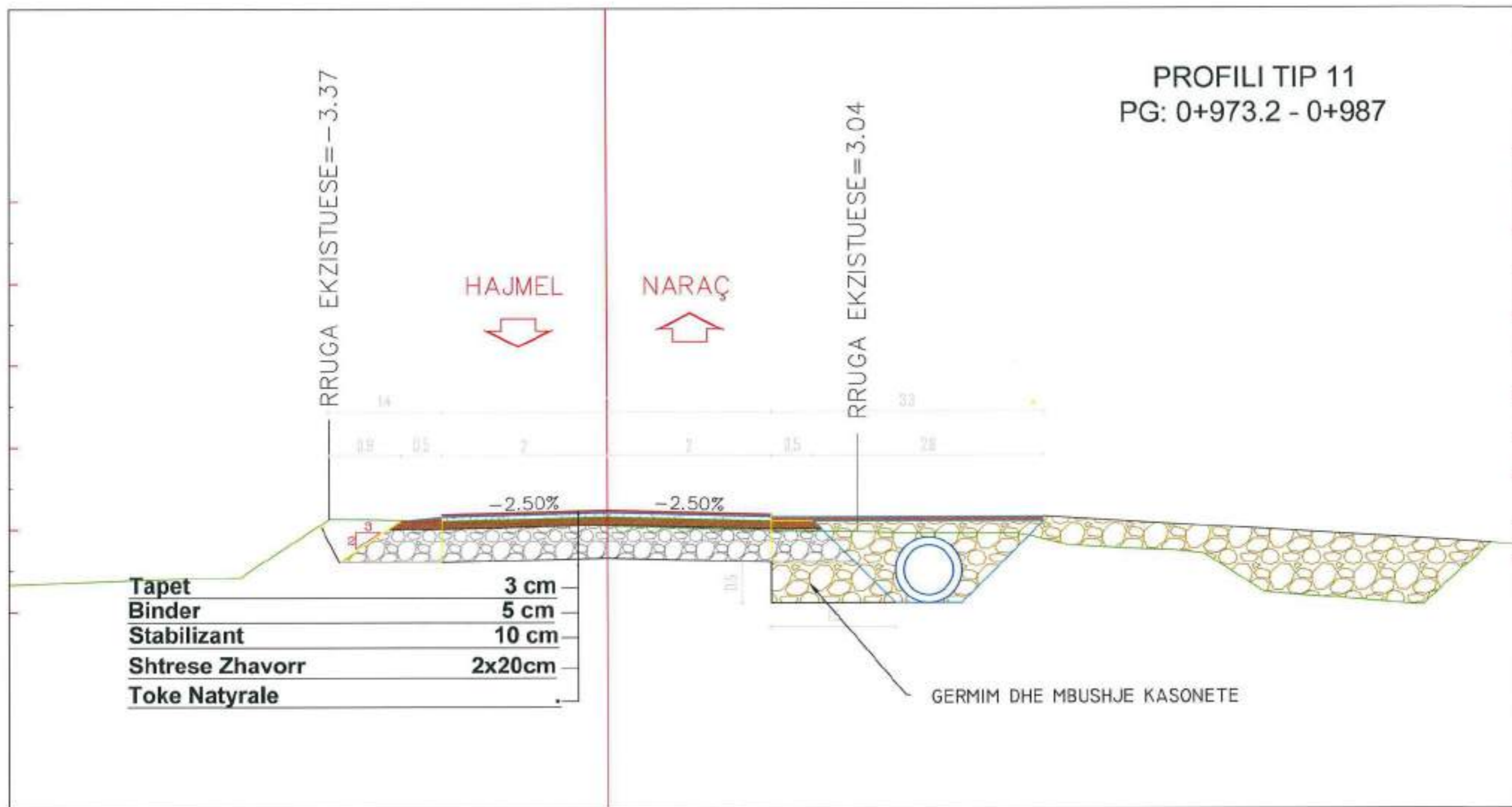

 BASHKIA VAU DEJËS	POROSITI Bashkia Vau Dejës	 I.T.M shpk <small>Adresa: Tiranë, Kufçor, Vithkuq e Kallmetë, P.O. Box 10000, 1100 Email: laborant@itmk.com</small>		Objekti : Rikonstruksion "Ruga Hajmel-Naraç (Lagjia Gurraxhi)"	SHKALLA	FLETA
				Faza : Projekt Zbatim	Profile Terthore Tip	1:50
				Tiranë 2018	Format A3	

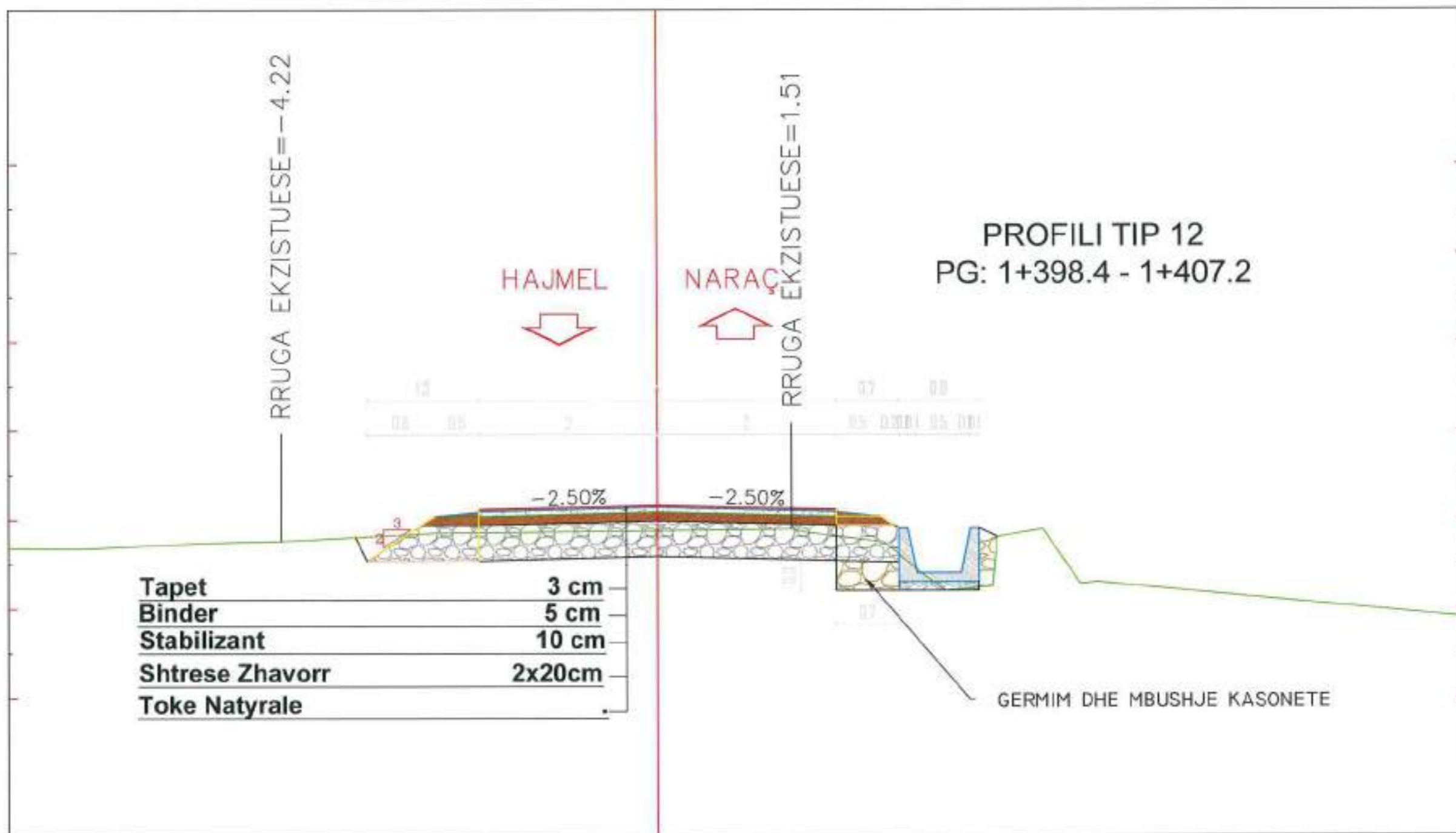

 BASHKIA VAU DEJËS	POROSITI Bashkia Vau Dejës	 PROJEKTOI I.T.M shpk <small>Adresa: Tiranë, Kullat, Shpresa e Kallionit P.O. Box 10000, Kll 1 Email: laboratori@itmad.com</small>		Objekti : Rikonstruksion "Rruga Hajmel-Naraç (Lagjia Gurraxhi)"		SHKALLA 1:50	FLETA P.T.T. 13
	Faza : Projekt Zbatim			Profile Terthore Tip		Tiranë 2018	Format A3

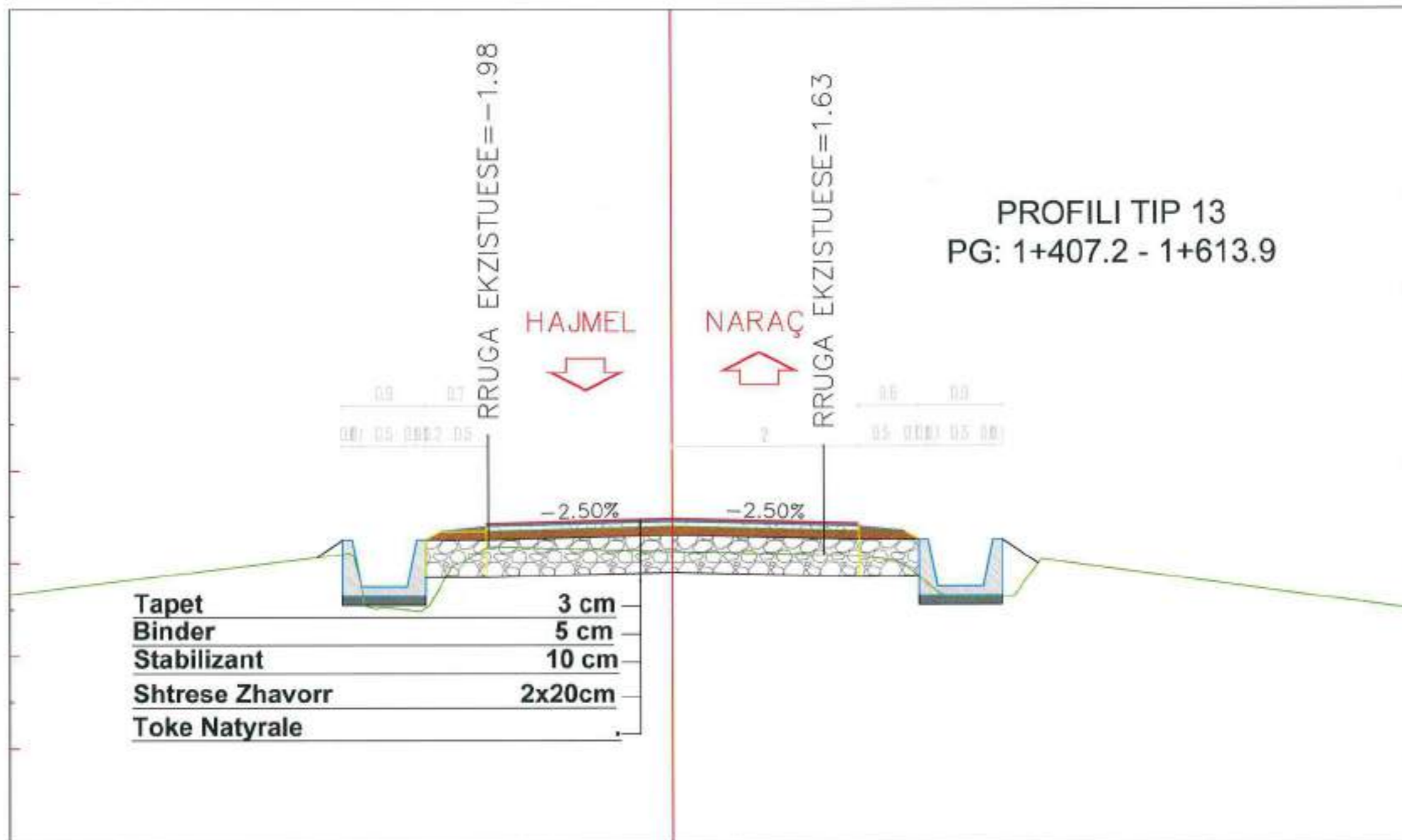

 BASHKIA VAU DEJËS	PROJEKTOI Bashkia Vau Dejës  ITM shpk <small>Adresa: Tiranë, Kështjërë, Shënollënës Kullës, Rruga Dëshmorët, Nr. 11 Email: info@itmspk.com</small>		Objekti : Rikonstruksion "Rruga Hajmel-Naraç (Lagjia Gurraxhi)"	SHKALLA 1:50	FLETA P.T.T. 14
	Faza : Projekt Zbatim		Profile Terthore Tip	Tiranë 2018	Format A3

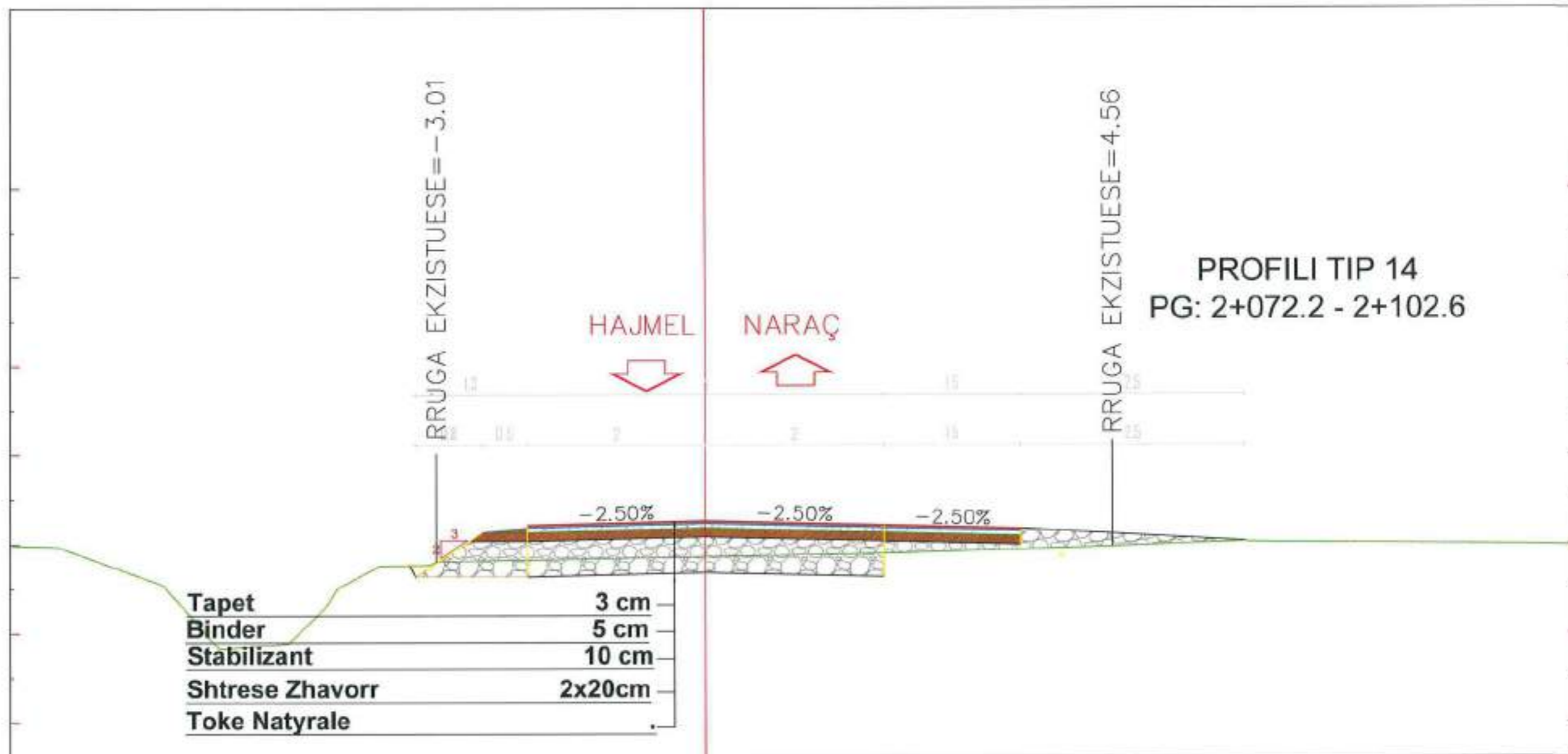

 BASHKIA VAU DEJËS	POROSITI	 ITM <small>INSTITUTI TË TRASHËGIMTËSË DHE MARRËMBLITËSË</small>	PROJEKTOI	 LT.M shpk <small>Adresa: Tiranë, Kështjull, Këmbësor Kuvendit Postea: Mafteq, Kati 0 Email: lborstirke@gmail.com</small>	Objekti : Rikonstruksion "Rruga Hajmel-Naraç (Lagjia Gurraxhi)"	SHKALLA	FLETA
	Bashkia Vau Dejës		LT.M shpk		Faza : Projekt Zbatim	Profile Terthore Tip	1:50
					Tiranë 2018	Format A3	

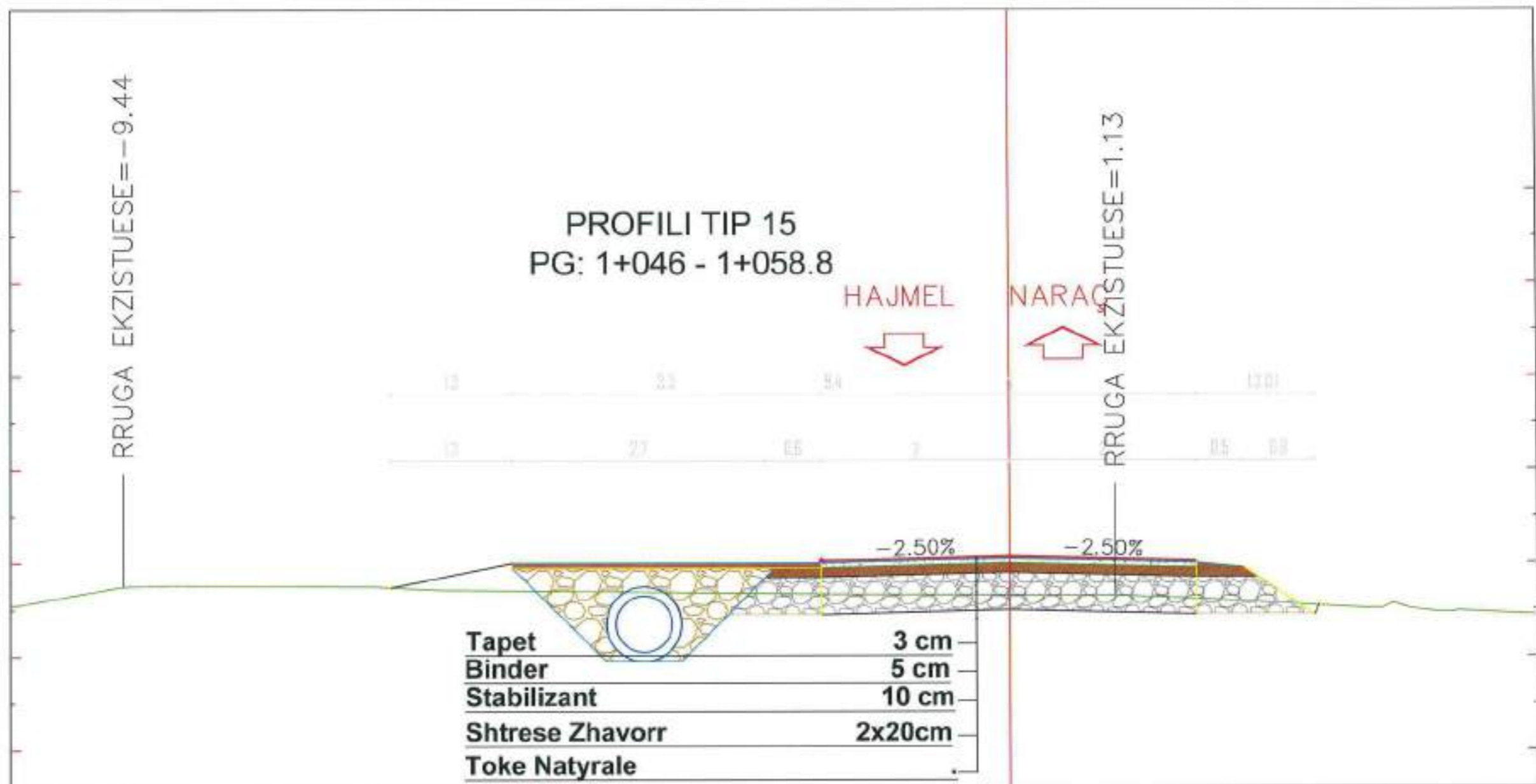

 BASHKIA VAU DEJËS	POROSITI Bashkia Vau Dejës	 PROJEKTOI I.T.M shpk <small>Adresa: Tiranë, Gjashtë Kallë e Kallës, P.O. Box 1000, Kallë 0 Email: info@itmk.com</small>		Objekti : Rikonstruksion "Rruga Hajmel-Naraç (Lagjia Gurraxhi)"	SHKALLA 1:50	FLETA P.T.T. 16
	Faza : Projekt Zbatim			Profile Terthore Tip	Tiranë 2018	Format A3

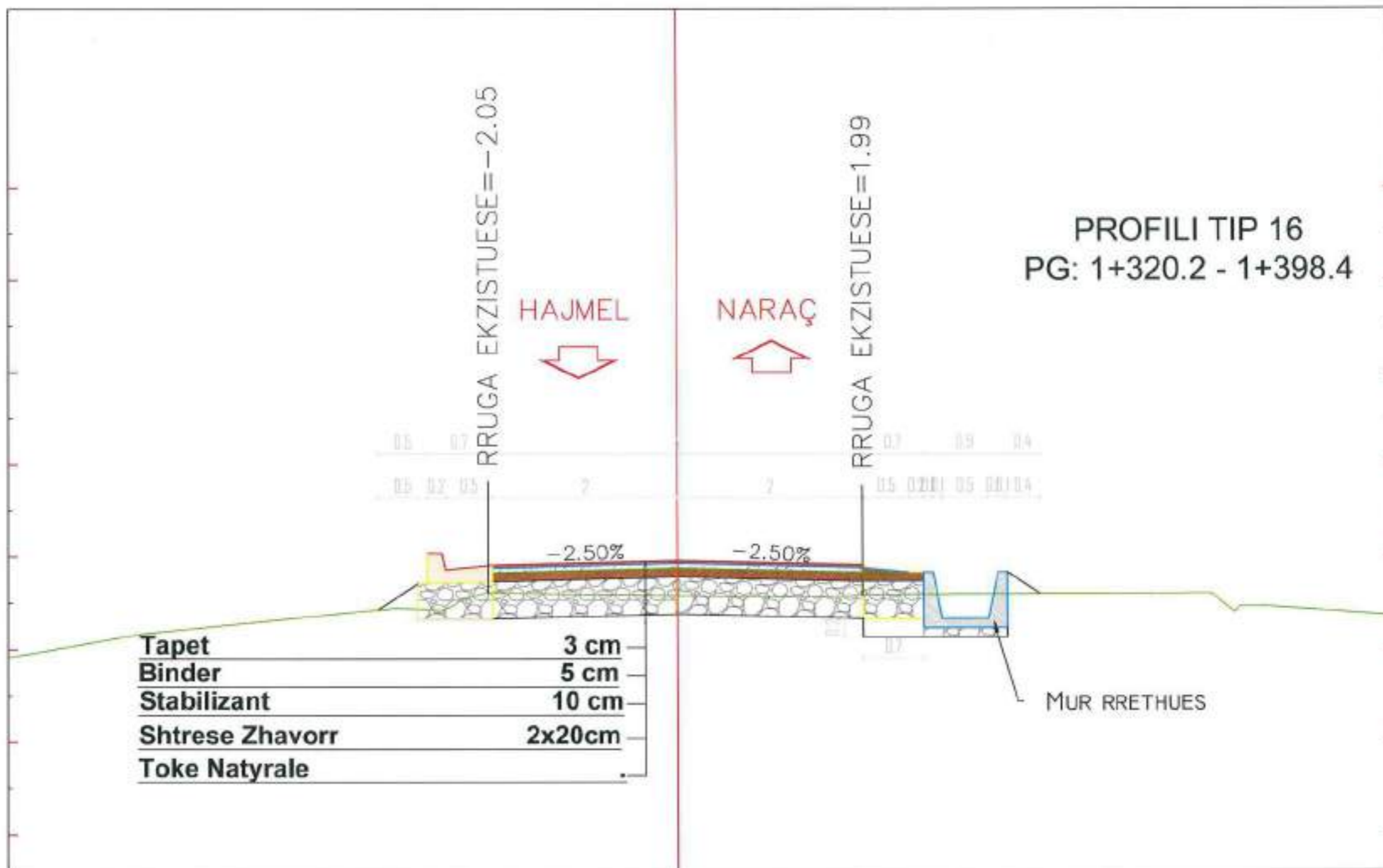

 BASHKIA VAU DEJËS	POROSITI Bashkia Vau Dejës	 PROJEKTOI I.T.M shpk		Objekti : Rikonstruksion "Rruga Hajmel-Naraç (Lagjia Gurraxhi)" Faza : Projekt Zbatim	Profile Terthore Tip	SHKALLA 1:50 Tiranë 2018	FLETA P.T.T. 17 Format A3
--	--------------------------------------	---	---	--	----------------------	---------------------------------------	--

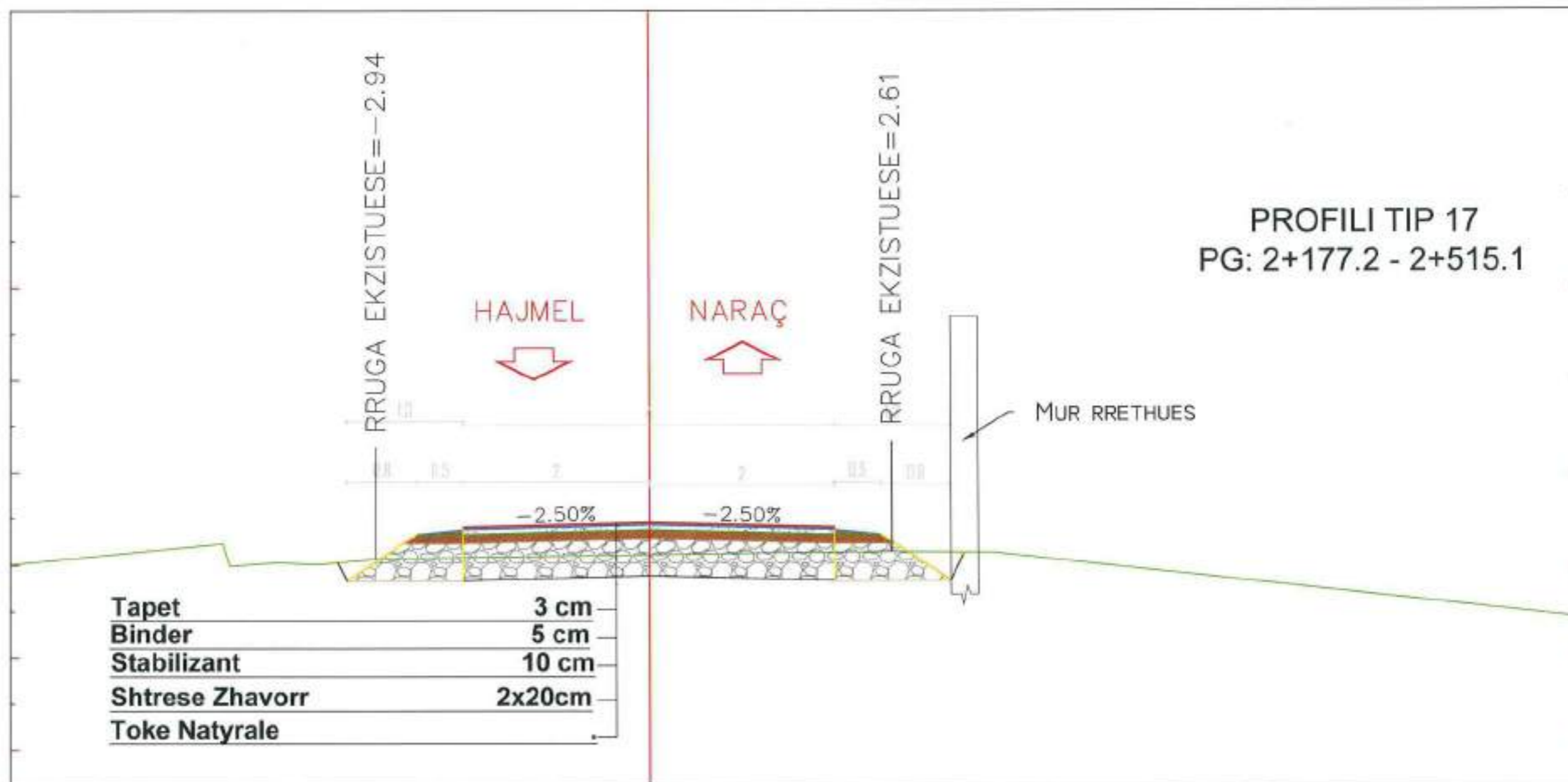

 BASHKIA VAU DEJËS	POROSITI Bashkia Vau Dejës	 PROJEKTOI I.T.M shpk <small>Rrëzë, Tiranë, Fshat: Kibris e Çarshit, Postea: Merikullë 0 Email: shpk@itm-shpk.com</small>		Objekti : Rikonstruksion "Rruga Hajmel-Naraç (Lagjia Gurraxhi)"		SHKALLA 1:50	FLETA P.T.T. 18
	Faza : Projekt Zbatim			Profile Terthore Tip		Tiranë 2018	Format A3

Rikonstruktion "Rruga Hajmel-Naraç (Lagjia Gurraxhi)

a-Horografia

b-Gjendja Ekzistuese

c-Planimetria

d-Profilet Gjatesor

e-Profilet Terthor

f-Profilet Tip

g-Detaje Tombino

Porositi:

Bashkia Vau Dejes



**Projektoi
I.T.M shpk**



TIRANE 2017

DETAJ I PËRGJITHSHËM PËR PRERJEN TËRTHORE TË TOMBINOS (3.0x1.5)m
SH. 1:50

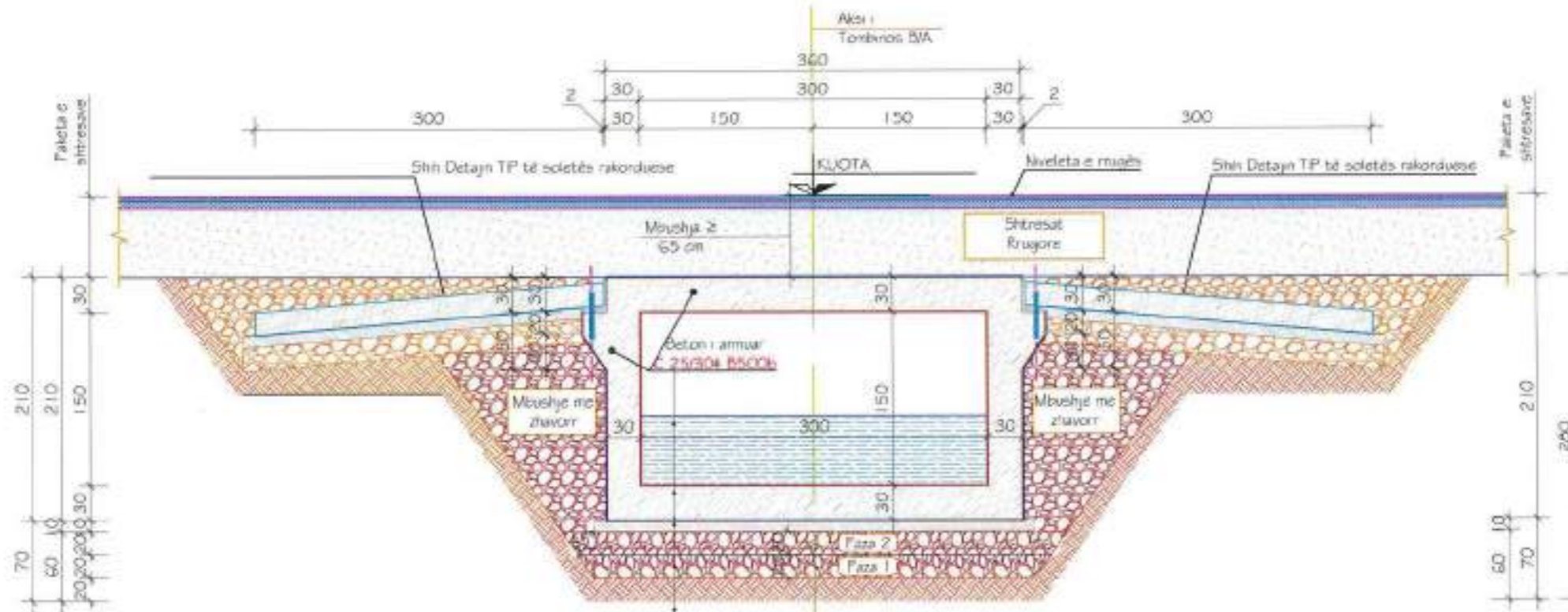

SHËNM:
Për vendosjen e shtresave dhe kështu në vend do të ndiqet kjo procedurë punë si më poshtë:
1. Gërmim i tokës natyrale deri në thellësinë që do të vendosen shtresat.
2. Nivelim i terrenit elastues dhe kompaktësim i tij.
3. Faza e parë - Shtresë zhavorr e ngjeshur me trashësi 20cm dhe me tregues kompaktësie 100%.
4. Faza e dytë - Shtresë zhavorr e ngjeshur me trashësi 20cm dhe me tregues kompaktësie 100%.
5. Shtresë betoni C12/15 nivelues me trashësi 10cm.
6. Vendosja e themelit të tombinos së re.

10	30	150	150	30	10
10	30	300	300	30	10
10		360			10
		380			

Ujë në tombino	
Themeli Tombinos	
Shtresë hidroizim	1cm
Shtresë betoni C12/15	10cm
Shtresë zhavorr e ngjeshur, tregues kompaktësie 100%	2x20cm
Tokë natyrale e kompaktësuar	

ARMIMI I TOMBINOS KUTI (3.0x1.5)m PËR IML, Sh. 1:50



TABELA E ARMATURËS PËR TOMBINON KUTI (3.0x1.5)m PËR IML								
Nr.	Ø (mm)	L (cm)	Sasia (copë)	ΣL (m)	Përmbledhje e tabelës armaturës			
					Ø (mm)	ΣL (m)	Pesha njësi (kg/m)	Pesha totale (kg)
1	12	450	20	90.00	Ø	7.20	0.3950	2.84
2	12	420	20	84.00	10	116.00	0.6170	71.57
3	10	305	20	61.00	12	329.20	0.8880	292.33
4	10	275	20	55.00				
5	12	100	110	110.00				
6	12	175	20	35.00				
7	12	85	12	10.20				
8	Ø	45	16	7.20				
PËR IML TOMBINO								
Hekur - B500							Kg	304.75
Beton - C25/30							m³	3.2000
SHËNIME TEKNIKE:								
<ul style="list-style-type: none"> Tombino kuti (3.0x1.5)m zbatohet me beton C 25/30; Armatura e çdritit është e klasës B me rezistencë karakteristike të rrydëshmërisë $f_{yk} = 500MPa$; Minimum i shtresës mbrojtëse nuk duhet të jetë më pak se 4cm; Klasa e betonit të varfër është C12/15; Shtresa hidroizoluese është 1cm; Të gjithë dimensionet jepen në 'cm'. 								

DETAJ I PËRGJITHSHËM I SOLETËS RAKORDUESE, Sh. 1:50

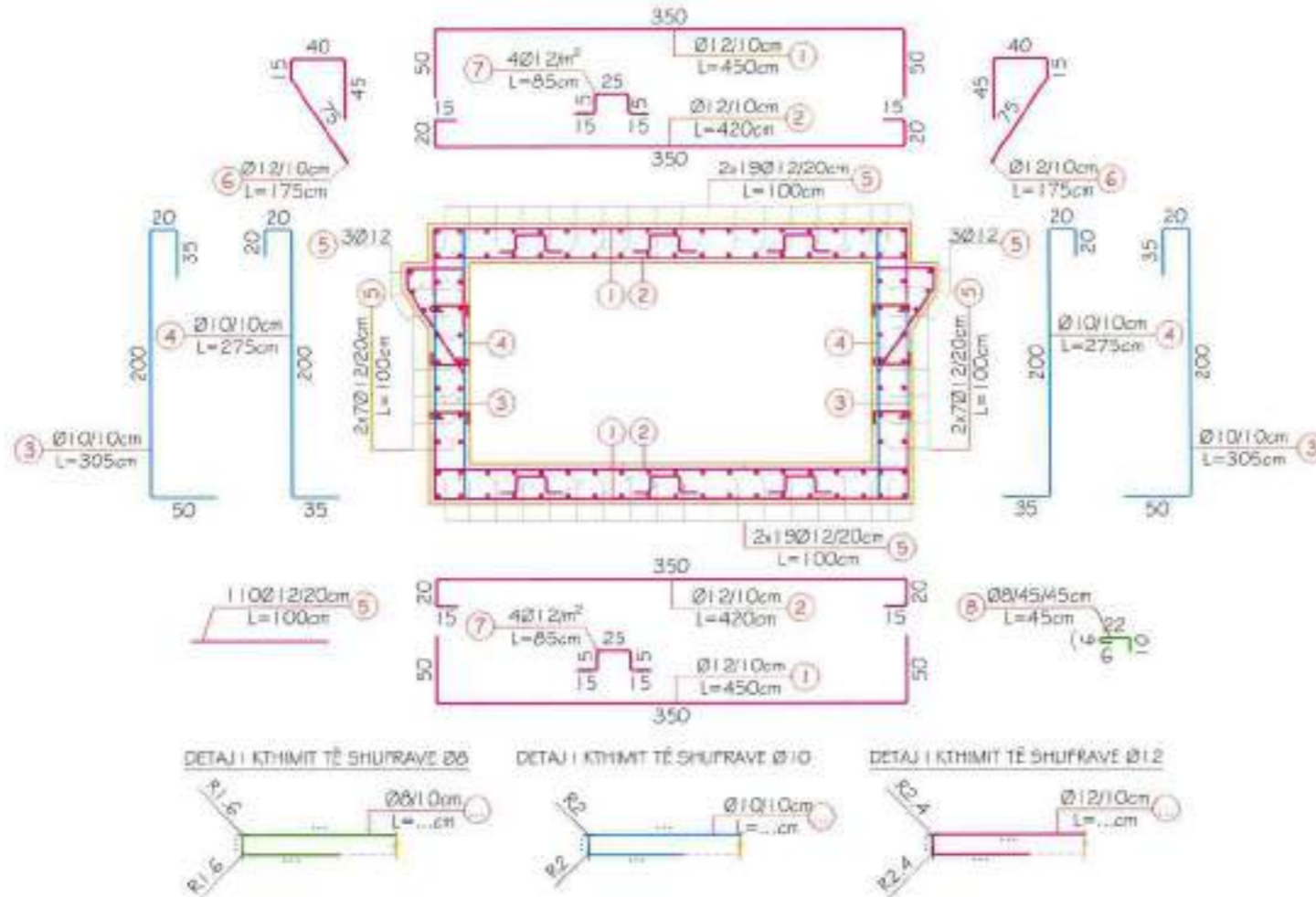
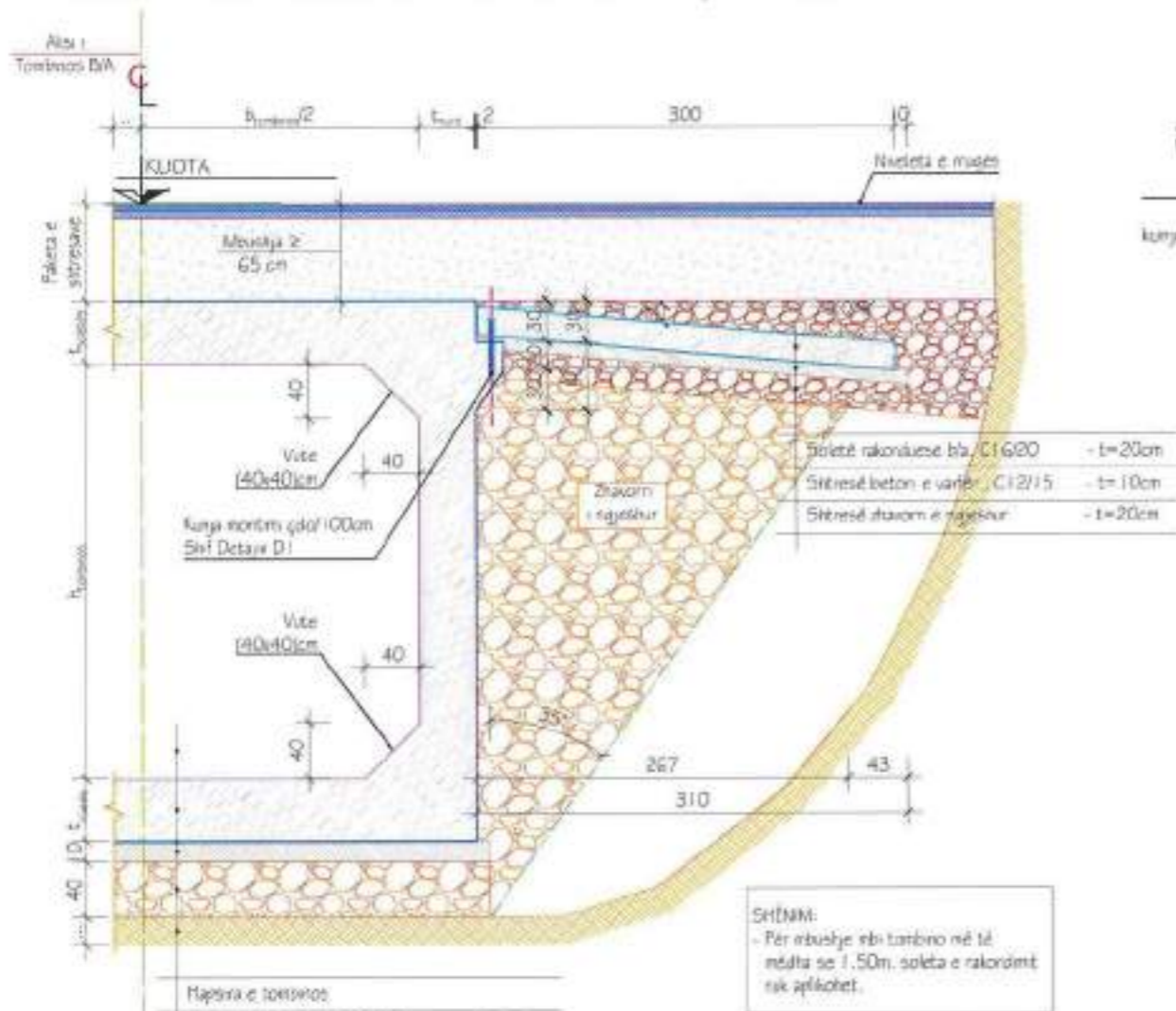

Hapësira e tarrinos	
Plaka e theksit shk. C25/30	- t=10cm
Shtresë hidroizim	- t=1cm
Shtresë e varfër beton, C12/15	- t=10cm
Shtresë shporm e ngjeshur	- t=40cm
Tokë natyralë	- t=1cm

KUNJA MONTIMI, Sh. 1:5



TABELA E ARMATURËS PËR SOLETËN RAKORDUESE PËR 1ML

Nr	B (mm)	L (cm)	Sasia (copë)	Vl (ml)	Përmbledhje e tabelës armaturë			
					Ø (mm)	Vl (ml)	Pesha njëji (kg/m)	Pesha totale (kg)
1	8	100	32	32.00	8	32.00	0.5950	12.64
2	12	325	10	32.50	12	36.10	0.8880	32.06
3	12	60	6	3.60	30	0.36	5.1490	2.11
4	30	38	1	0.38				

PER 1ML SOLETË

Hekuri - B500	Kg	40.81
Betoni - C16/20	m ³	0.6000

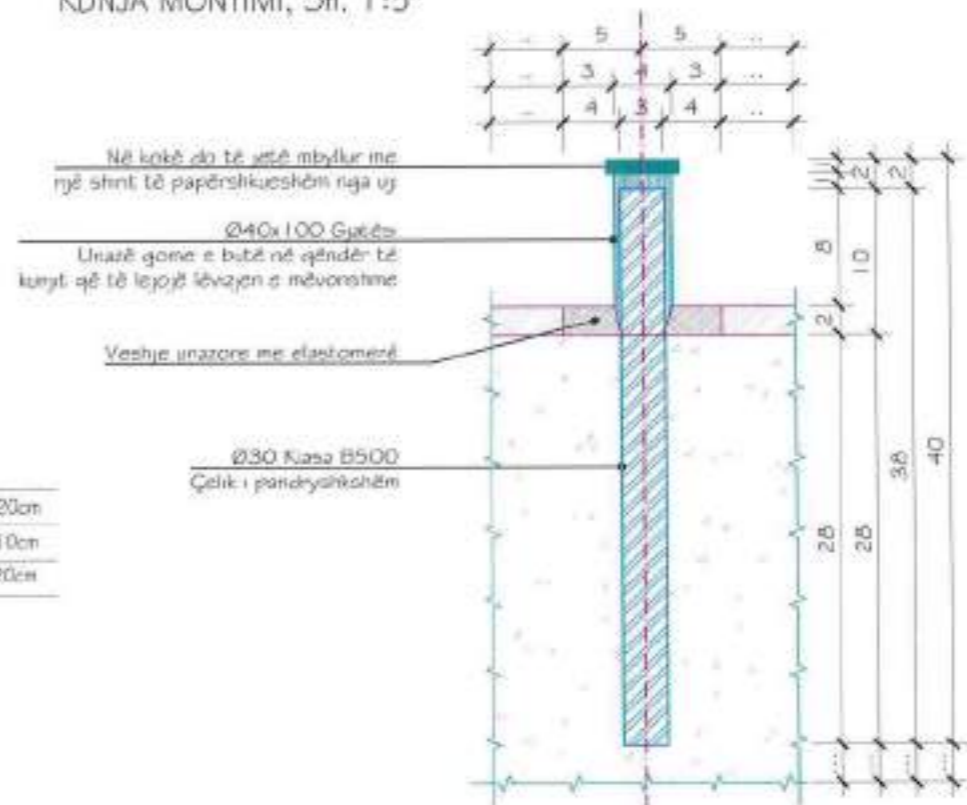
ARMIMI I SOLETËS RAKORDUESE, Sh. 1:50

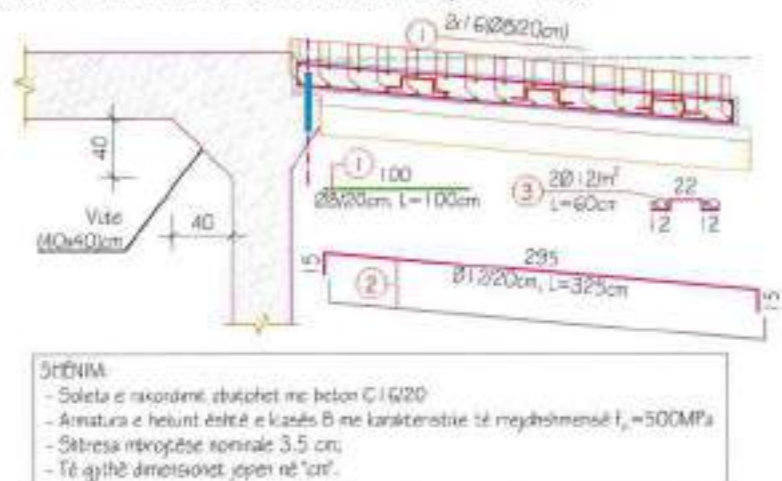

DETAJ I SOLETËS RAKORDUESE, Sh. 1:50

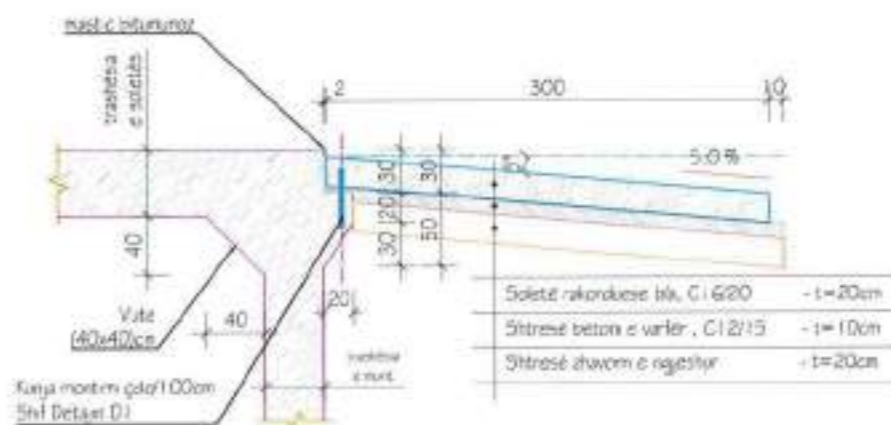

TOMBINO BOX 5x3.5

SH. 1 : 50

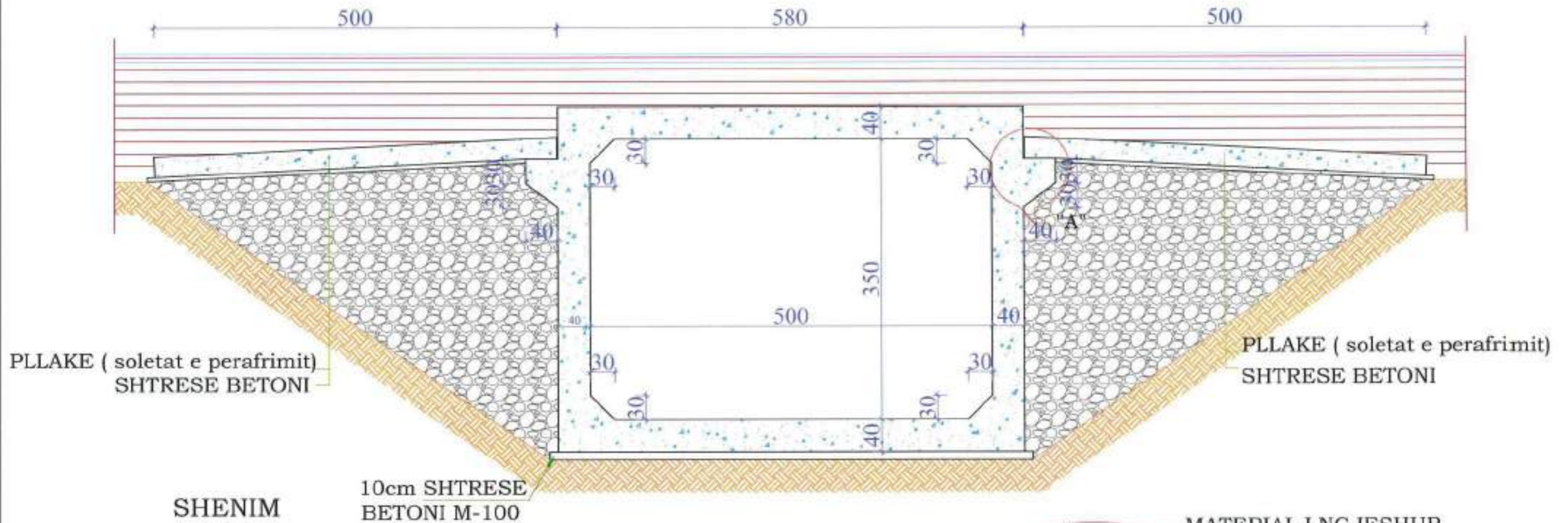

1. Pjerresia e tombinos dhe kanalit do percaktohet nga inxhinieri rezident .
2. Kontraktori te siguroje nje aftesi mbajttese te bazamentit (nivelein mbeshtetes) me minimum 250 kN/m².
3. Ne te gjithe pjeset e betonit ne kontakt me token, te aplikohet lyerja me tre duar prajmer bituminoz ne te nxehte.
4. Kontraktori do ti nenshtrohet gjithe punes piketimit per secilen tombino sipas kushteve te terrenit .
5. Per detajimet e shtresave shiko vizatimet e tjera qe i bashkangjiten projektit.
6. Materialet qe do perdoren : Beton M-300 , Hekur FeB44k .

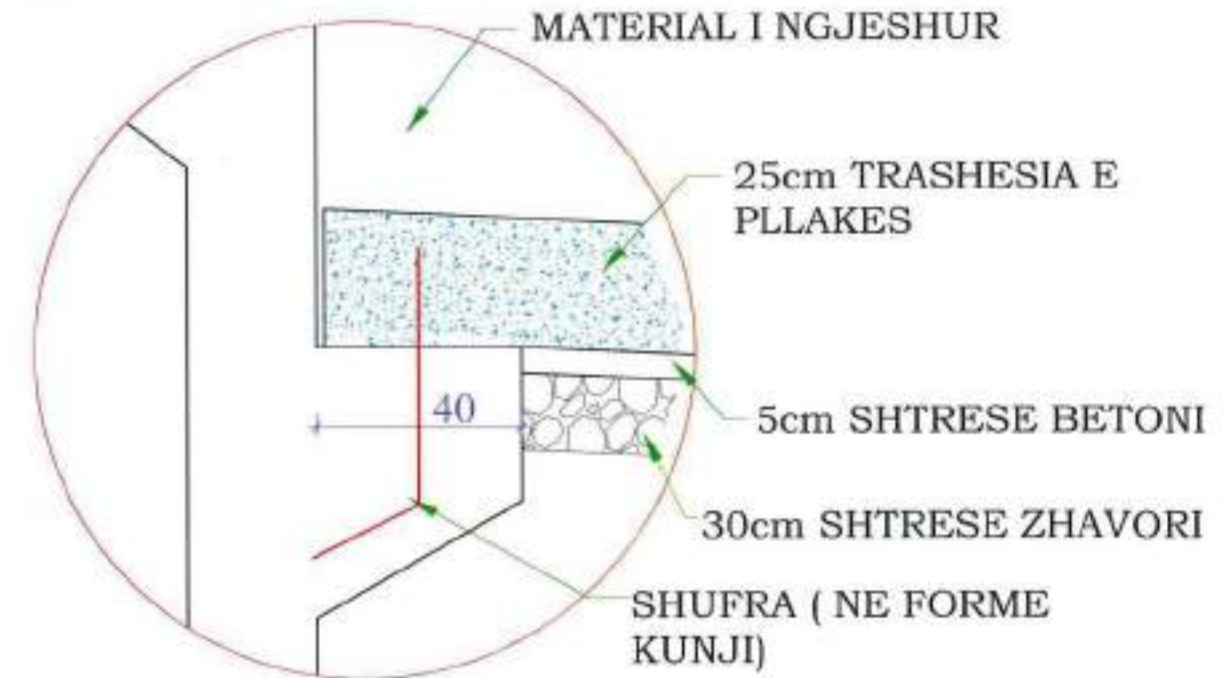

 POROSITI Bashkia Vau Dejës	 PROJEKTOI I.T.M shpk Adresa: Tiranë, Kështjullë, rrethi e Harcosh, Postea: 11010, Kos 2 Email: info@itmshpk.com		Objekti : Rikonstruksion "Rruga Hajmel-Naraç (Lagjia Gurraxhi)"	SHKALLA	FLETA
			Faza : Projekt Zbatim	Delaje Tombino	1:50
				Tiranë 2018	Format A3

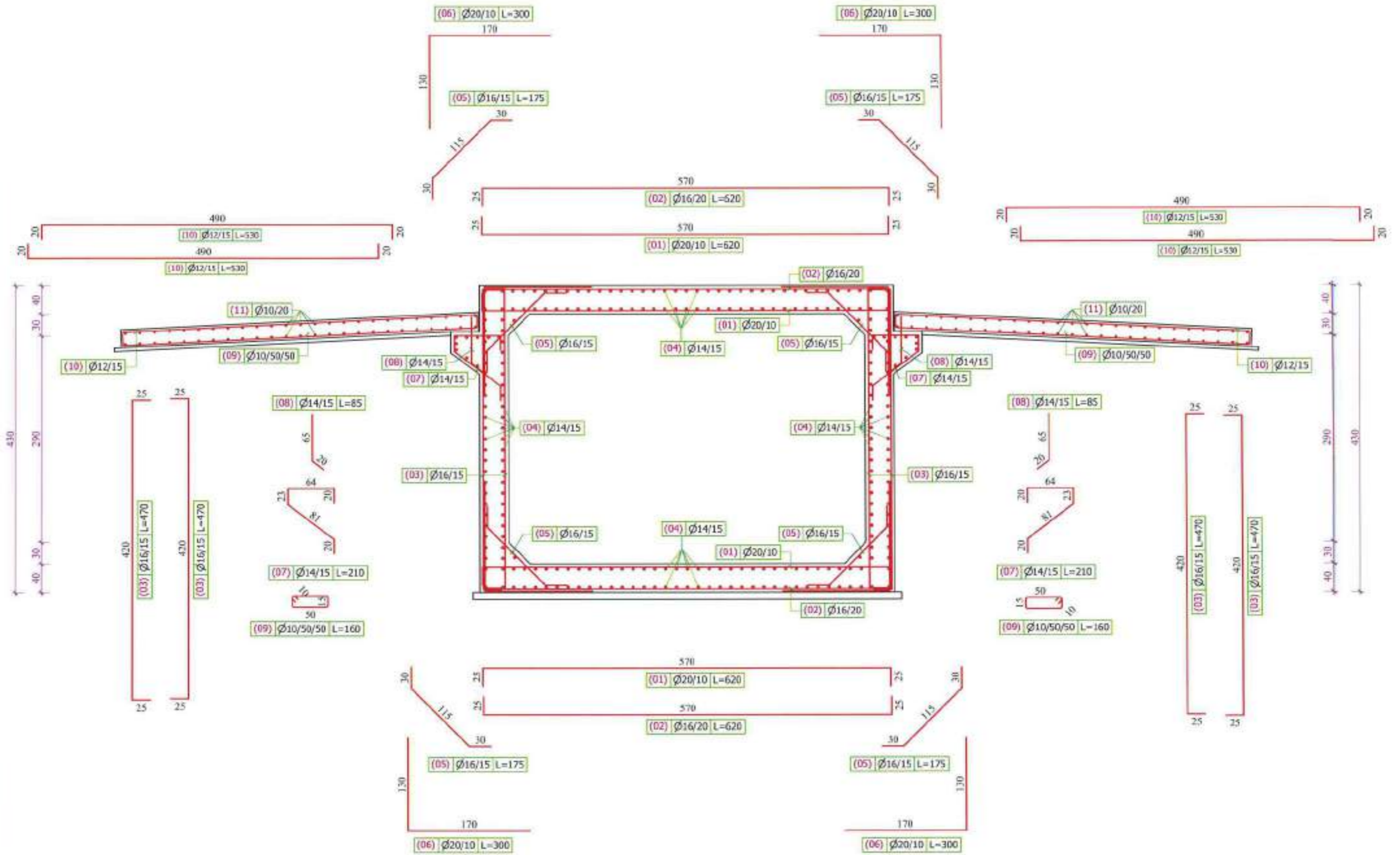

 BASHKIA VAU DEJËS	POROSITI Bashkia Vau Dejës	 IT.M shpk <small>Adresa: Tiranë, Kavajë, Shkollë e Këmbës, Pallat Vahitë, Kat 0 Email: info@itmshpk.com</small>		Objekti : Rikonstruksion "Rruga Hajmel-Naraç (Lagjia Gurraxhi)"		SHKALLA	FLETA
				Faza : Projekt Zbatim	Detaje Tombino	1:50	TD_05
				Tiranë 2018	Format A3		

TABELA E SPECIFIKIMIT TE HEKURIT								
POZICIONI	DIAMETRI Φ (mm)	GJATESI A L (cm)	Cope	GJATESIA Ltotal (m)	DIAMETRI Φ (mm)	TOTALE		
						Ltot (m)	Pesha/ml	Pesha (kg)
1	20	620	20	124.00	10	132.00	0.650	85.80
2	16	620	10	62.00	12	148.40	0.920	136.53
3	20	470	28	131.60	14	335.30	1.250	419.13
4	14	100	245	245.00	16	62.00	1.620	100.44
5	14	175	28	49.00	20	375.60	2.480	931.49
6	20	300	40	120.00	TOTALE (kg)			1,673.38
7	14	210	14	29.40				
8	14	85	14	11.90				
9	10	160	20	32.00				
10	12	530	28	148.40				
11	10	100	100	100.00				

TABELA E VOLUMIT TE BETONIT						
Nr.	Marka Betonit	ELEMENTI	SIPERFAQJA m ²	SASIA Cope	GJATESIA (spesori) m	VOLUMI TOTAL (m ³) m ³
1	Beton M-300	Per BOX-in	7.98	1	1	7.98
6						
		SASIA TOTALE				7.98
1	Beton M-250	Soletat e Perafrimit	1.27	2	1	2.54
2						
		SASIA TOTALE				2.54
1	Beton M-100	Poshte BOX	0.6	1	1	0.60
2		Poshte Sol. te Perafrimit	0.24	2	1	0.48
		SASIA TOTALE				1.08

 POROSITI Bashkia Vau Dejës BASHKIA VAU DEJËS	 PROJEKTOI I.T.M shpk Adresa: Tiranë, Kështj. Kisha e Karanxh, Pk.01 Email: info@itmshpk.com		Objekti : Rikonstruksion "Rruga Hajmel-Naraç (Lagjia Gurraxhi)"	SHKALLA	FLETA
			Faza : Projekt Zbatim	Detaje Tombino	1:50
				Tiranë 2018	Format A3

PRERJA GJATËSORE NË AKSIN E TOMBINOS D=Ø1000mm, Sh. 1:50

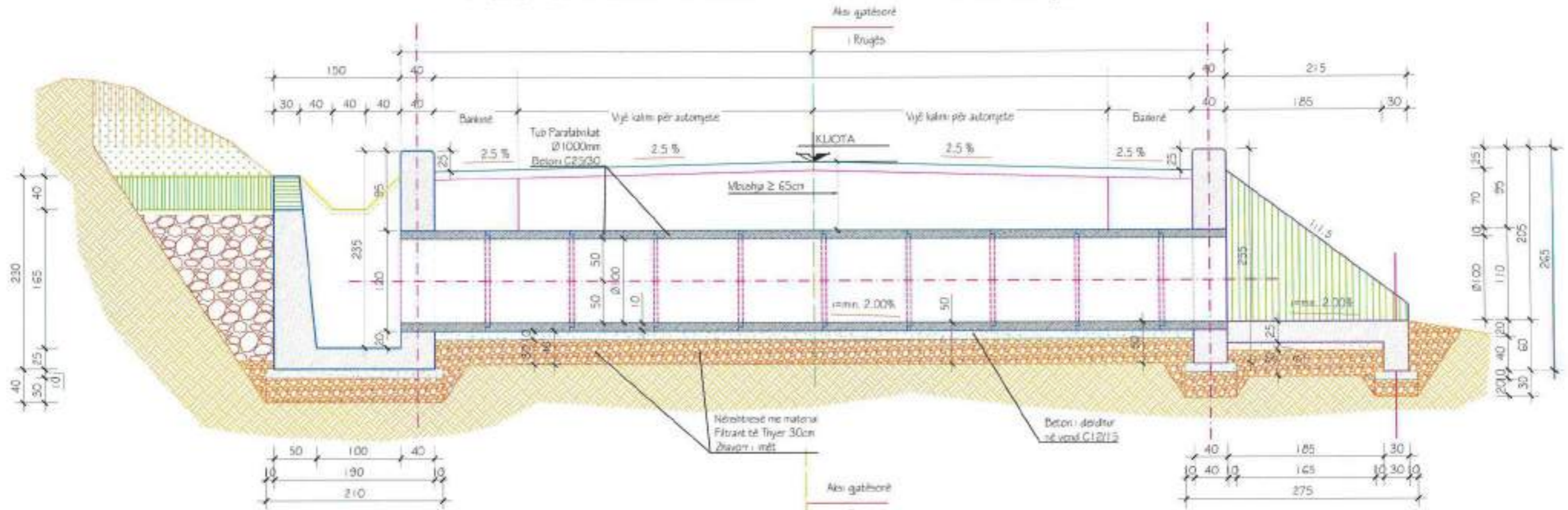

PLANIMETRIA E TOMBINOS D=Ø1000mm (PAMJE NGA LART), Sh. 1:50

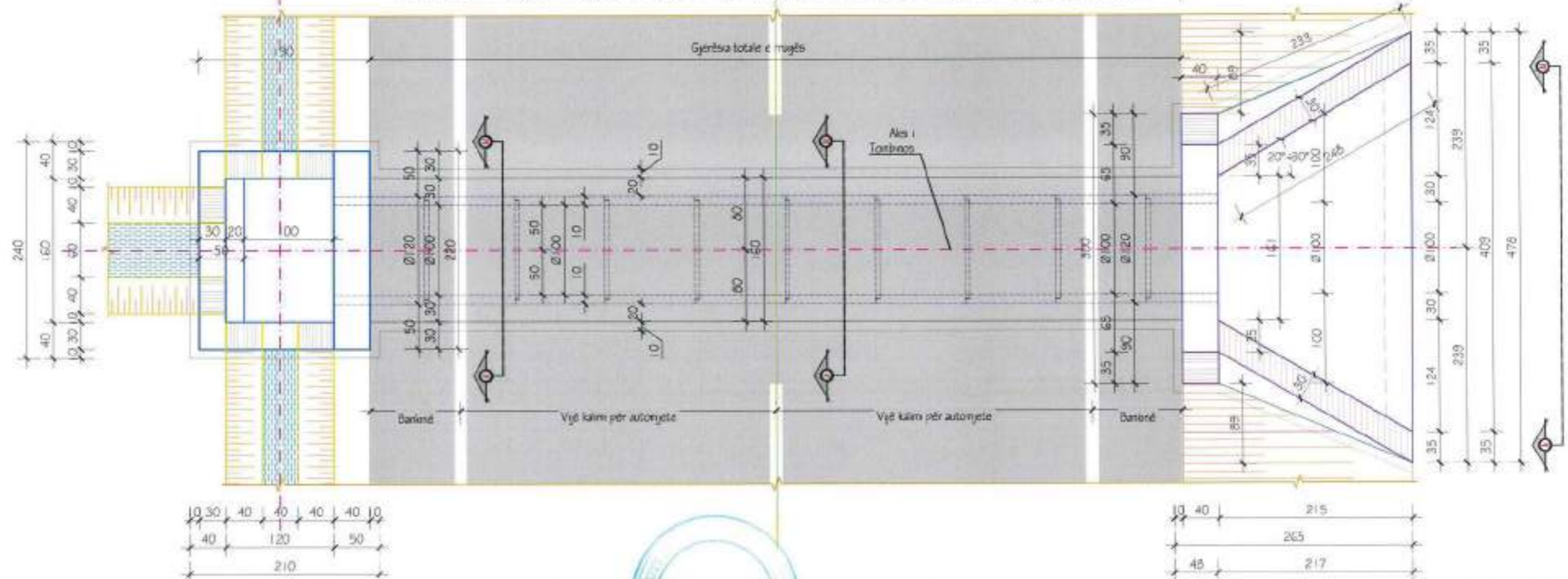

 <p>POROSITI Bashkia Vau Dejës</p>	 <p>PROJEKTOI LT.M shpk Adresa: Tërësi Këshill, Nivësi e Kërësë, Fshatë Mariborçës 0 Email: mborcer@icmat.com</p>		Objekti : Rikonstruksion "Rruga Hajmel-Naraç (Lagjia Gurraxhi)"		SHKALLA	FLETA
			Faza : Projekt Zbatim	Detaje Tombino	1:50	TO_07
				Tiranë 2018	Format A3	

PRERJA B-B, Sh. 1:50

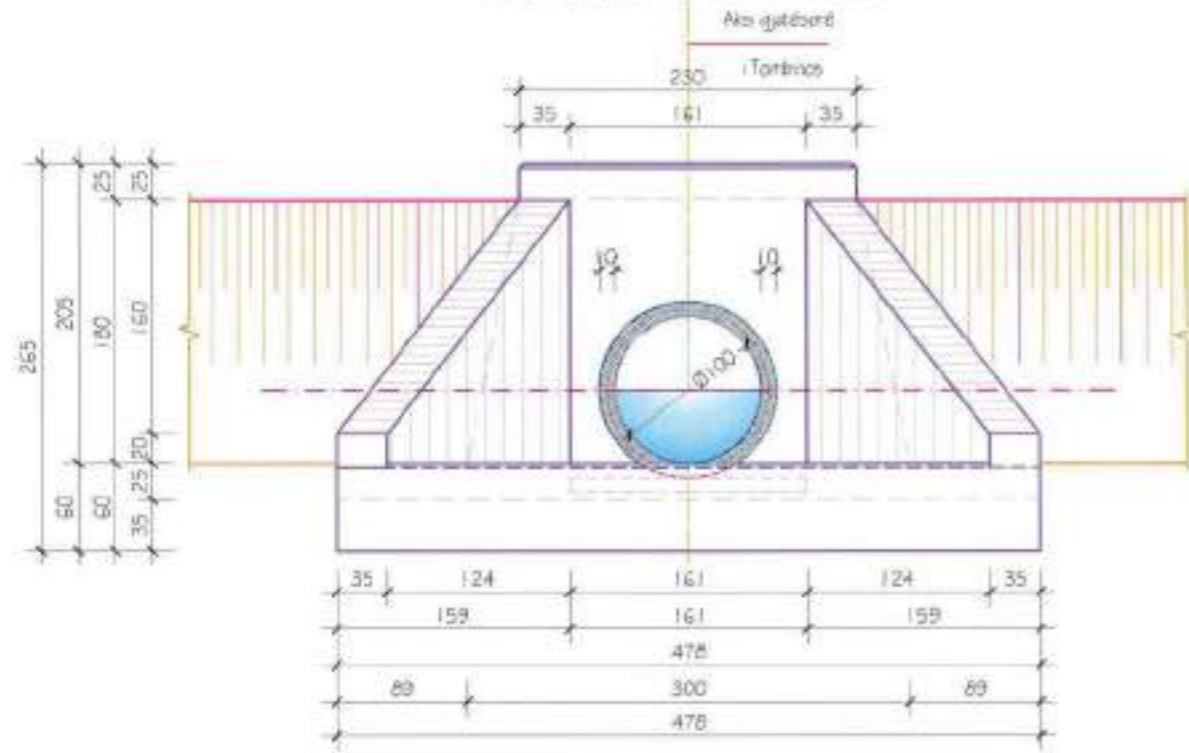

PRERJA A-A, Sh. 1:50

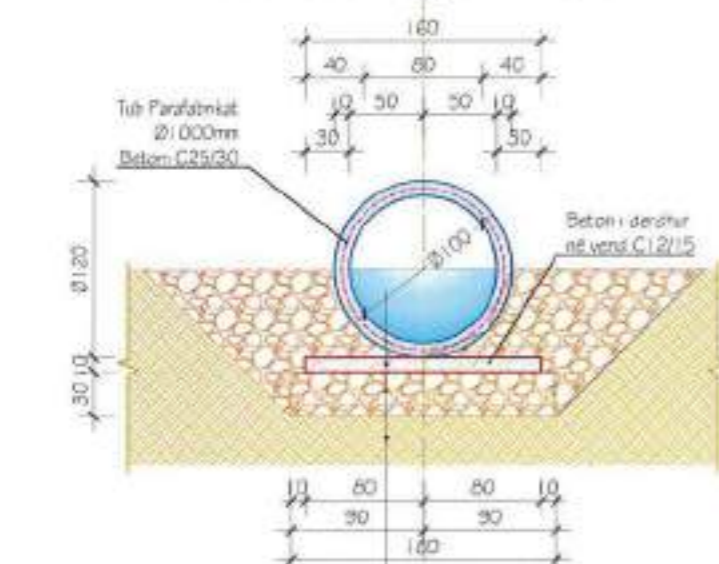

Tombino Ø1000mm	- t=10 cm
Beton C12/15	- t=10 cm
Zhavorr i mëd	- t=30 cm
Tokë natyrale	

SHËNIME TEKNIKE:

- Ky projekt TIP Ø1000mm është parashikuar për tombinat e reja që do të ndërtohen në aksin e rrugës që do të rehabilitohet.
- Përmasat e dhëna në variantin TIP duhet të rikonduken në vend dhe pas rikonduktimit vlera e përmasave duhet të jetë shumtëhënës.
- Rakordimi i pusetës në hyrje apo portat në dalje zbatohet duke u përdituar terreni ku ndodhet vepra dhe rikonduktimi i tyre do zbatohet sipas oktagonit të dhëna në variantin të veçanta.
- Për rrethën e terrëneve jo të përmirë tombinat instalohen në të dyja anët me portale.

PLANIMETRIA E TOMBINOS (PAMJE NGA LART) D=Ø1000mm
PORTAL I DREJTË, Sh. 1:50

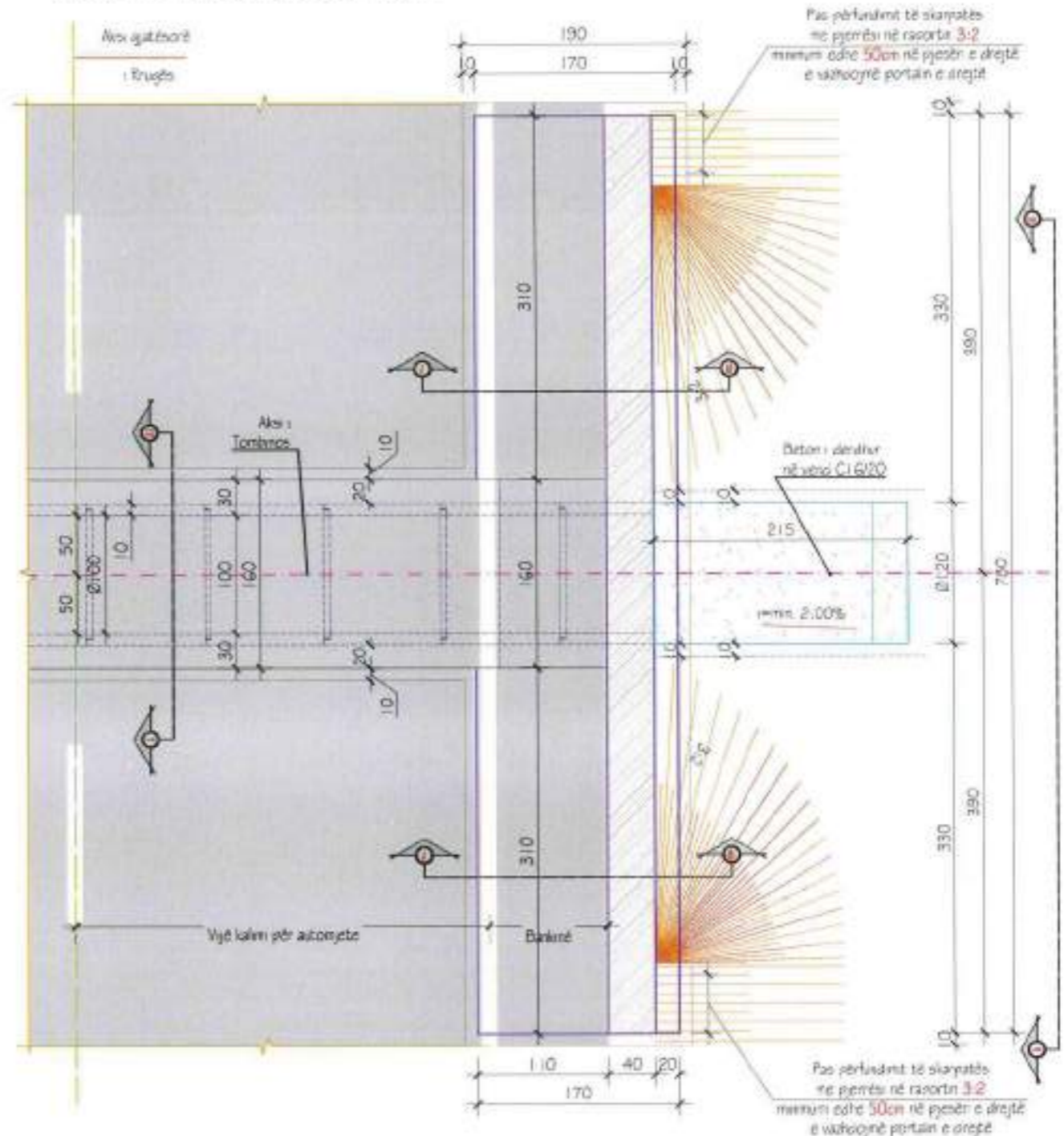

Pas përfundimit të skemës në përmirësi në raportin 3:2 minimumi edhe 50cm në pjesën e drejtë e vëzhgimit portan e drejtë

Beton i dendur në vend C16/20

Pas përfundimit të skemës në përmirësi në raportin 3:2 minimumi edhe 50cm në pjesën e drejtë e vëzhgimit portan e drejtë

 <p>BASHKIA VAU DEJËS</p>	<p>POROSITI</p> <p>Bashkia Vau Dejës</p>	 <p>I.T.M shpk</p> <p>Adresa: Tona, Kallit, Rruga e Kallit, Fshat: Kallit, Tiranë E-mail: info@itmshpk.com</p>		<p>Objekti : Rikonstruksion "Rruga Hajmel-Naraç (Lagjia Gurraxhi)"</p>	<p>SHKALLA</p> <p>1:50</p>	<p>FLETA</p> <p>TD_08</p>
	<p>Faza : Projekt Zbatim</p>			<p>Detaje Tombino</p>	<p>Tiranë 2018</p>	<p>Format A3</p>

PRERJA B-B, Sh. 1:50

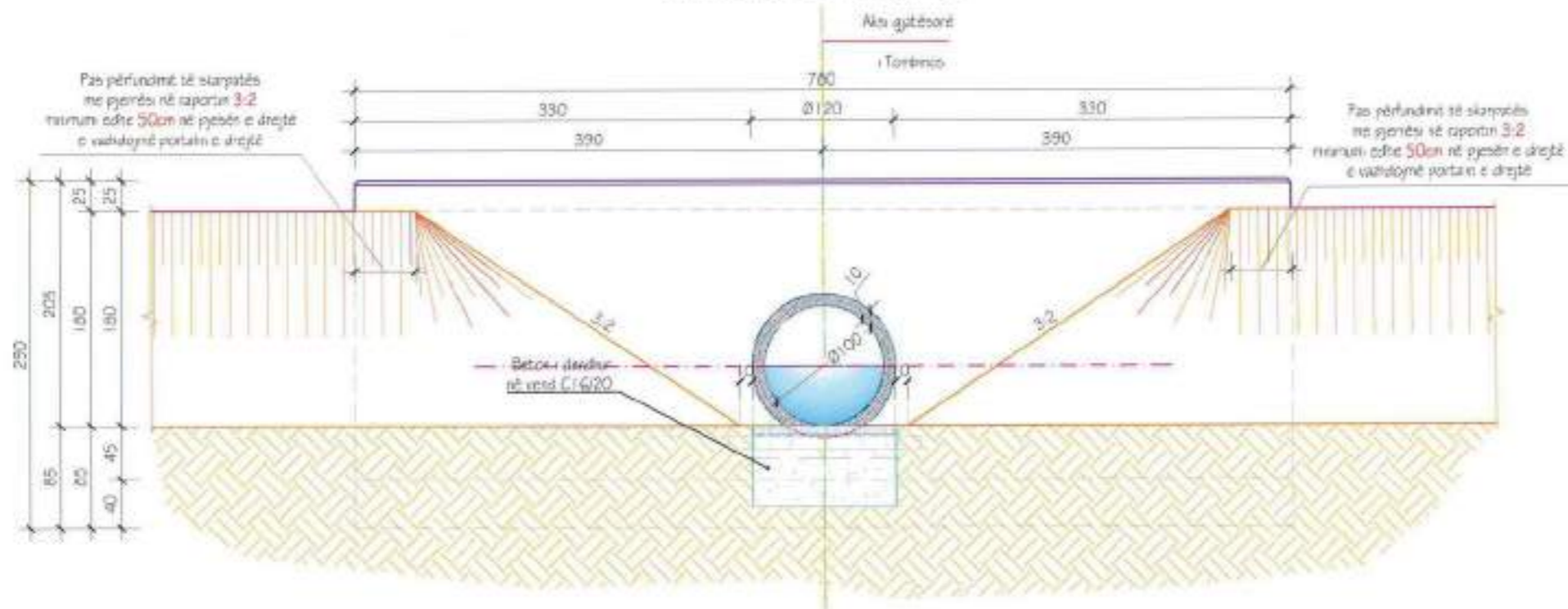

PRERJA A-A, Sh. 1:50

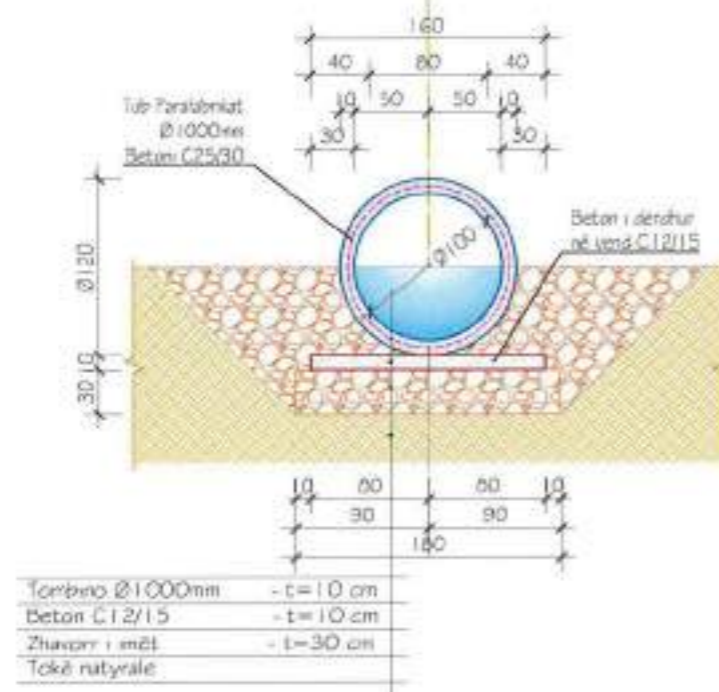

PRERJA GJATËSORE NË AKSIN E TOMBINOS D=Ø1000mm
PORTAL I DREJTË, Sh. 1:50

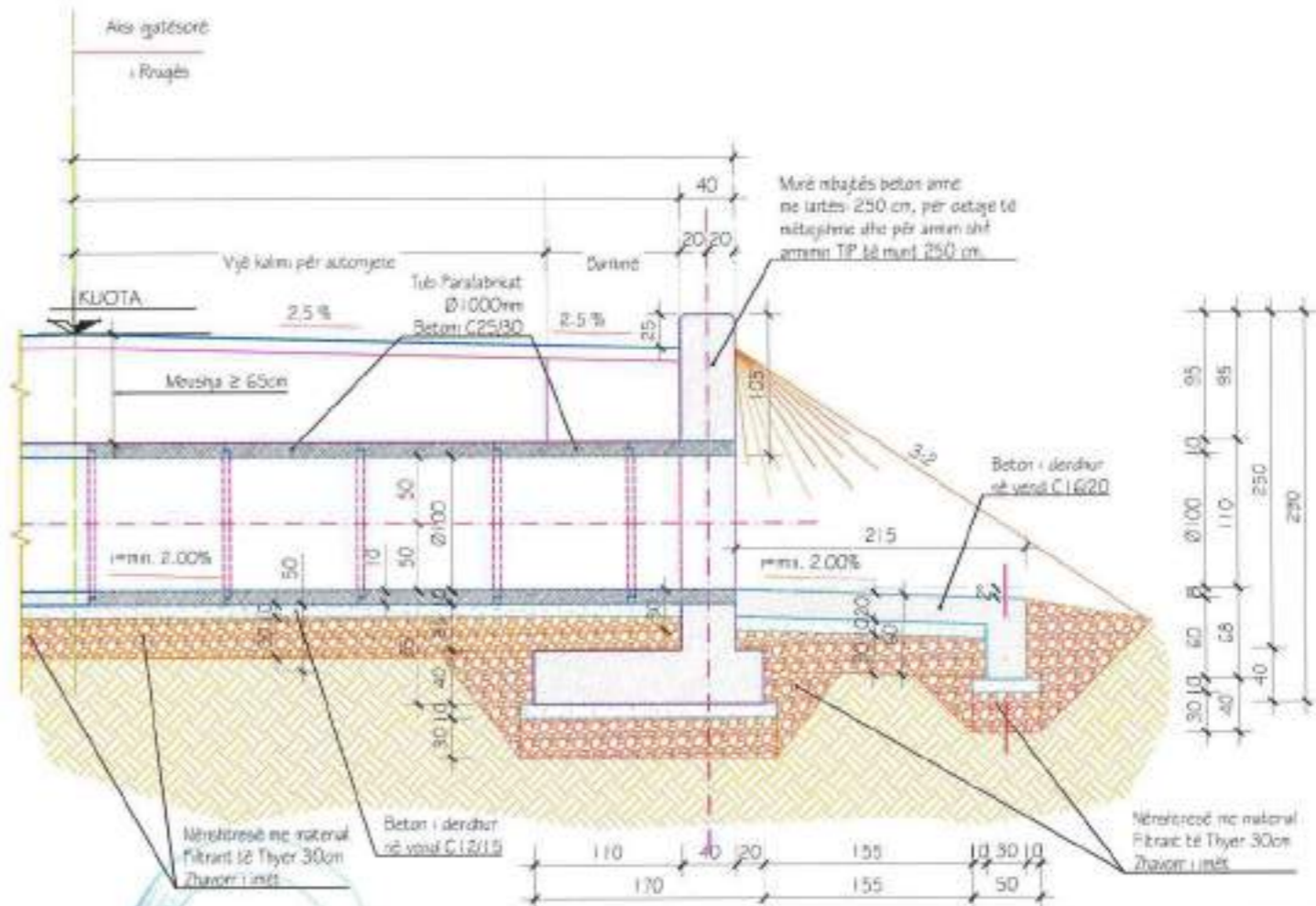

 <p>POROSITI Bashkia Vau Dejës</p>	 <p>PROJEKTOI I.T.M shpk</p> <p>Adresa: Tiranë, Kufthar, Këmbës e Kallitës, Pulës Mërdanës, Nr. 2 Email: itm@itmshpk.com</p>	<p>Objekti : Rikonstruksion "Rruga Hajmel-Naraç (Lagjia Gurraxhi)"</p> <p>Faza : Projekt Zbatim</p>	<p>SHKALLA</p> <p>1:50</p>	<p>FLETA</p> <p>TJ. 09</p>
			<p>Tiranë 2018</p>	<p>Format A3</p>

PRERJA C-C, Sh. 1:50

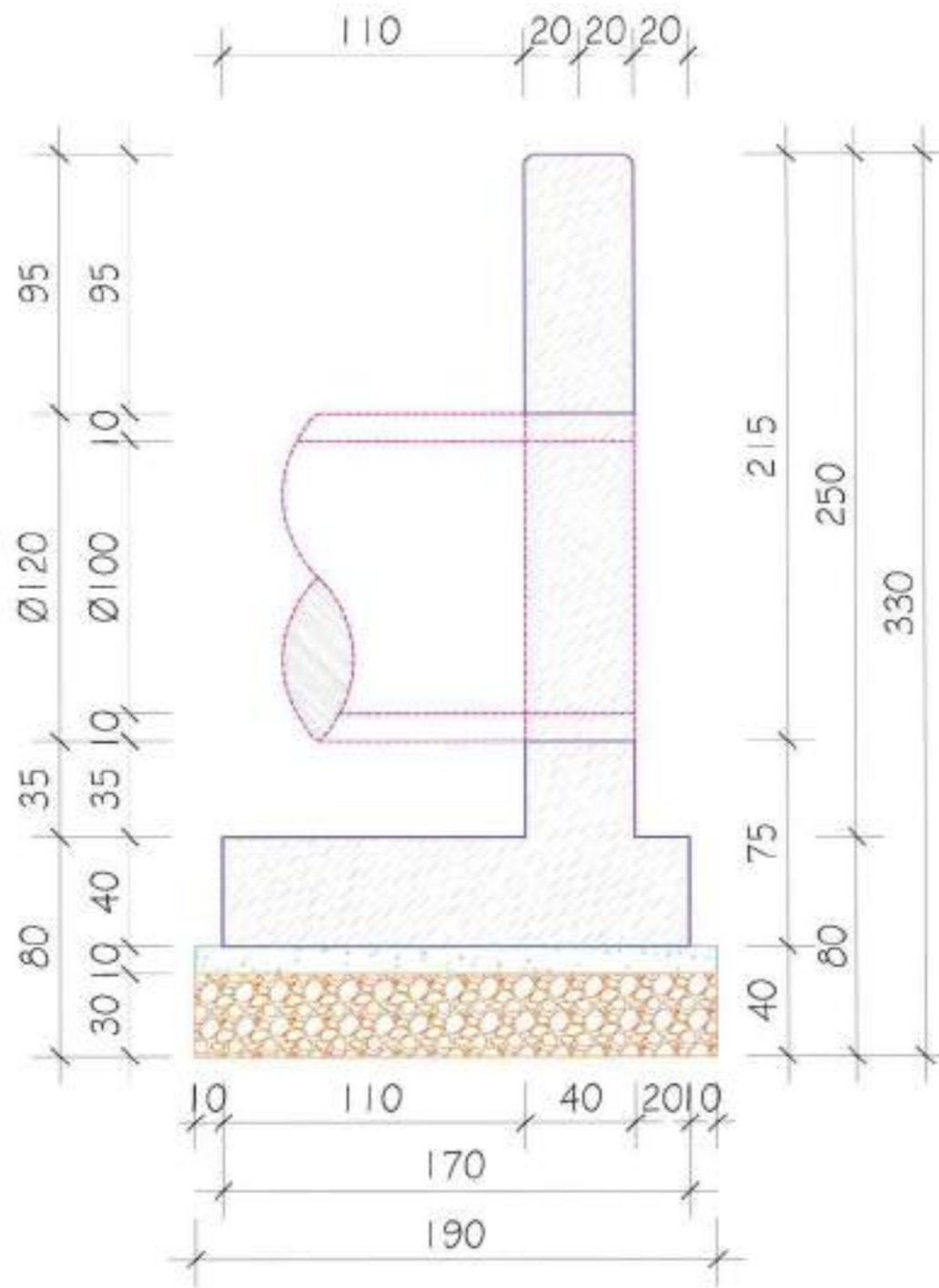

ARMIMI I TUBIT D=100cm, SH. 1:25

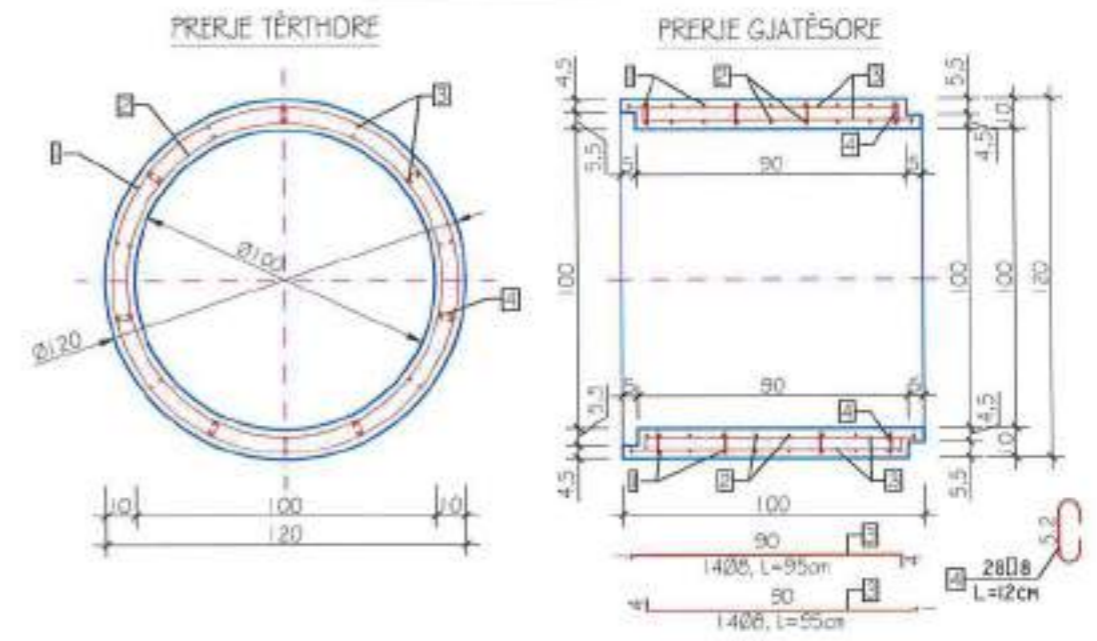

ARMATURA SPIRALE PER D=100cm



TABELA E ARMATURËS PËR TOMBINO B/A ME D=100cm PËR I ML

NR.	Ø (MM)	L (CM)	SASHA (COFË)	ØL (ML)	PËRMBLEDHJE E TABELËS ARMATURËS			
					Ø (MM)	ØL (ML)	PËSHA NJËSË (KG/M)	PËSHA TOTALE (KG)
1	8	3927	1	39.27	8	105.00	0.395	41.43
2	8	3577.3	1	35.77				
3	8	95	28	26.60				
4	8	12	28	3.36				
PËR IML TOMBINO D=100cm								
HEKURI B500							KG	41.43
BETONI C25/30							M ³	0.346

PORTALI I DREJTË NË TOMBINO Ø1000mm

Prerja I-I
e Munt b/a të portait të drejtë të tombinos Ø1000mm
Sh. 1:25

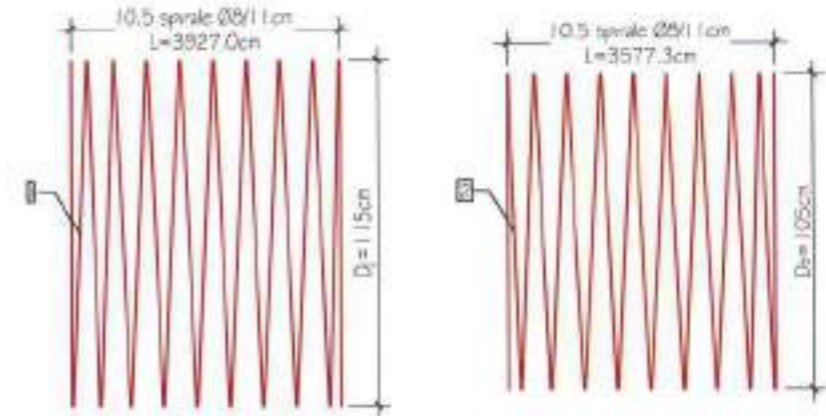
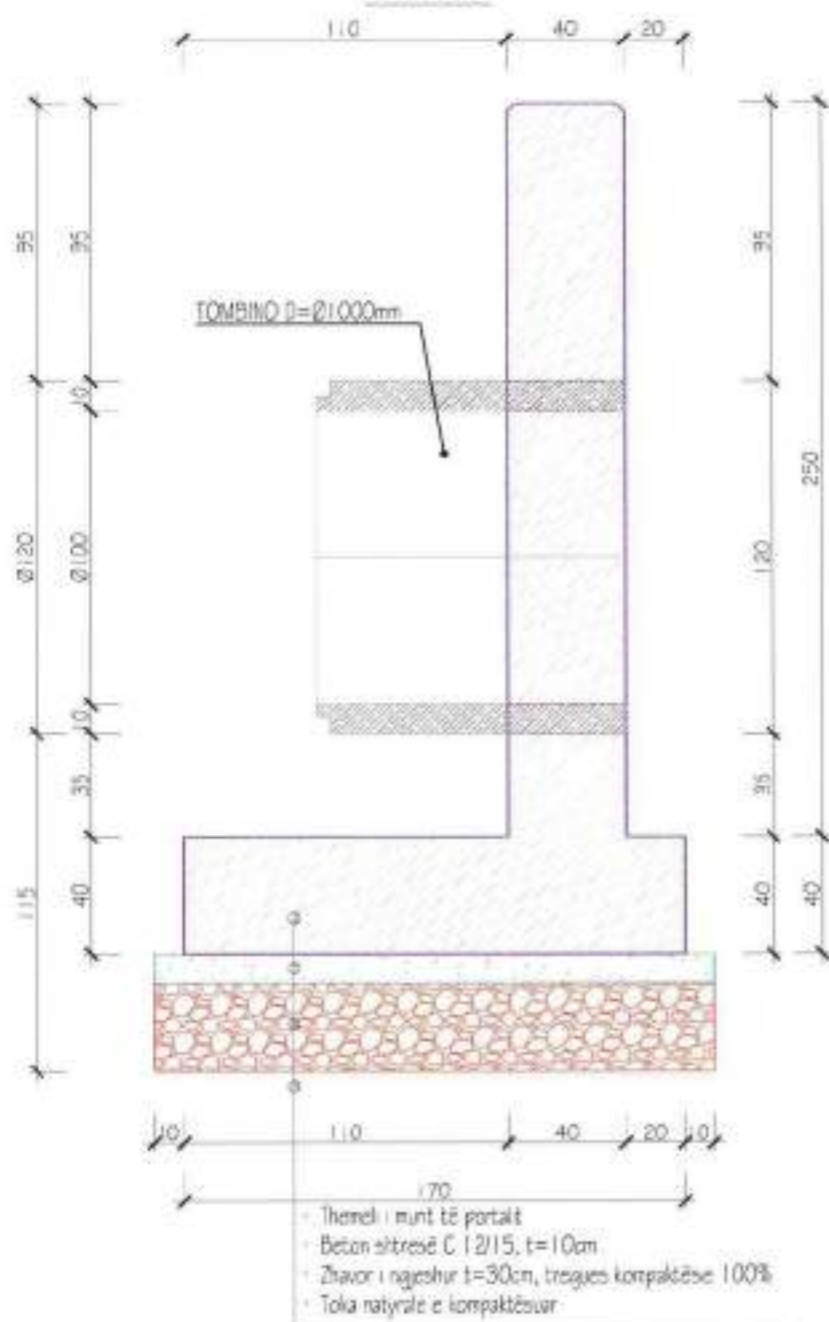

Prerja I-I
Armimi i munt b/a të portait të drejtë të tombinos Ø1000mm, Sh. 1:25

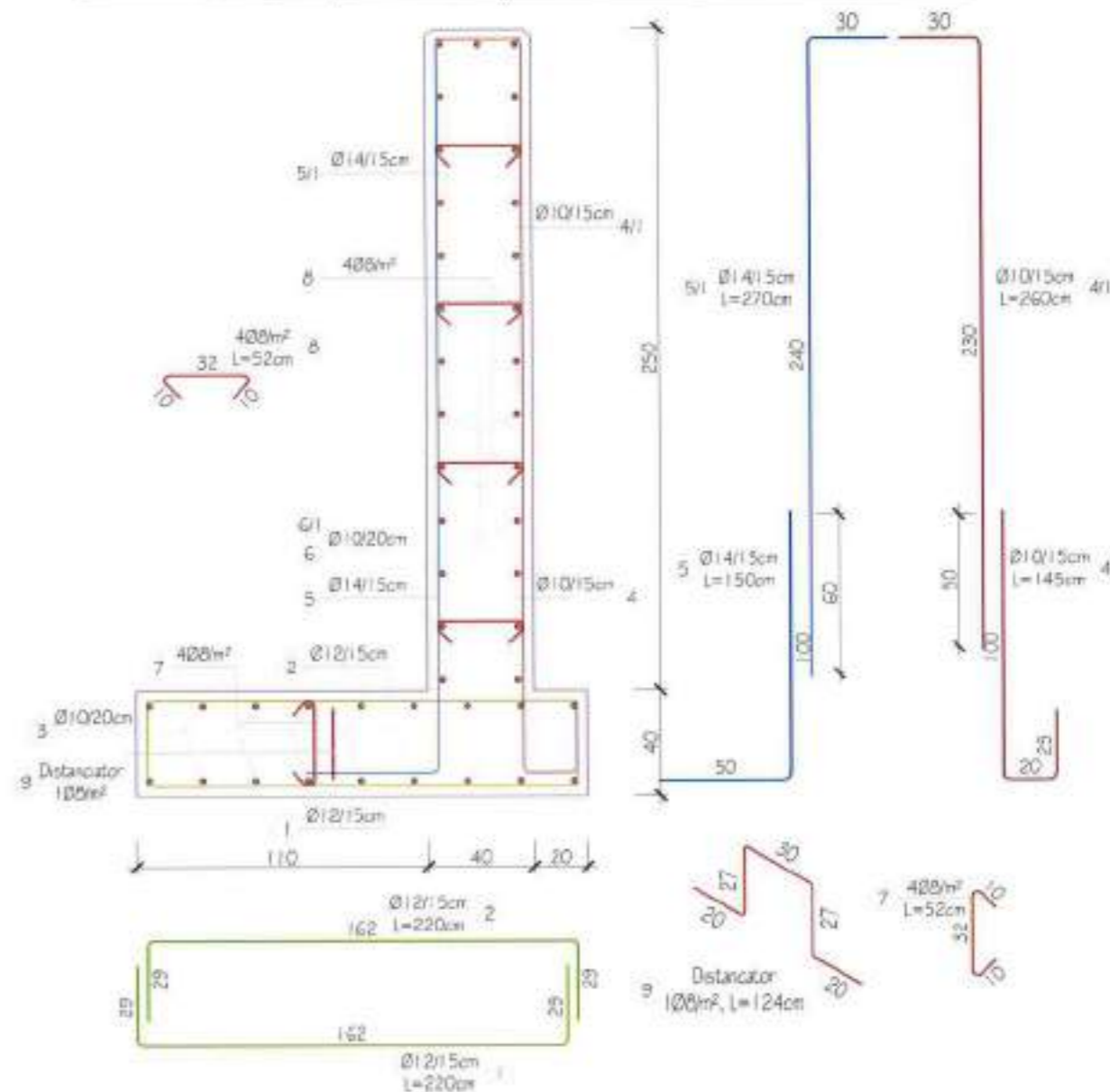

POROSITI

PROJEKTOI

Objekti : Rikonstruksion "Ruga Hajmel-Naraç (Lagjia Gurraxhi)"

SHKALLA

FLETA

Faza : Projekt Zbatim

Detaje Tombino

1:25

TO. 11

Tiranë 2018

Format A3



Bashkia Vau Dejës



LT.M shpk

Adresa: Tiranë, Kështjës, Rruga e Kallit
Potali: 068 45 45 45
Email: info@ltmshpk.com



Objekti : Rikonstruksion "Ruga Hajmel-Naraç (Lagjia Gurraxhi)"

Faza : Projekt Zbatim

Detaje Tombino

SHKALLA

FLETA

1:25

TO. 11

Tiranë 2018

Format A3

Armimi i portalit të drejtë tip për tombinon D=Ø1000mm, Sh. 1:25

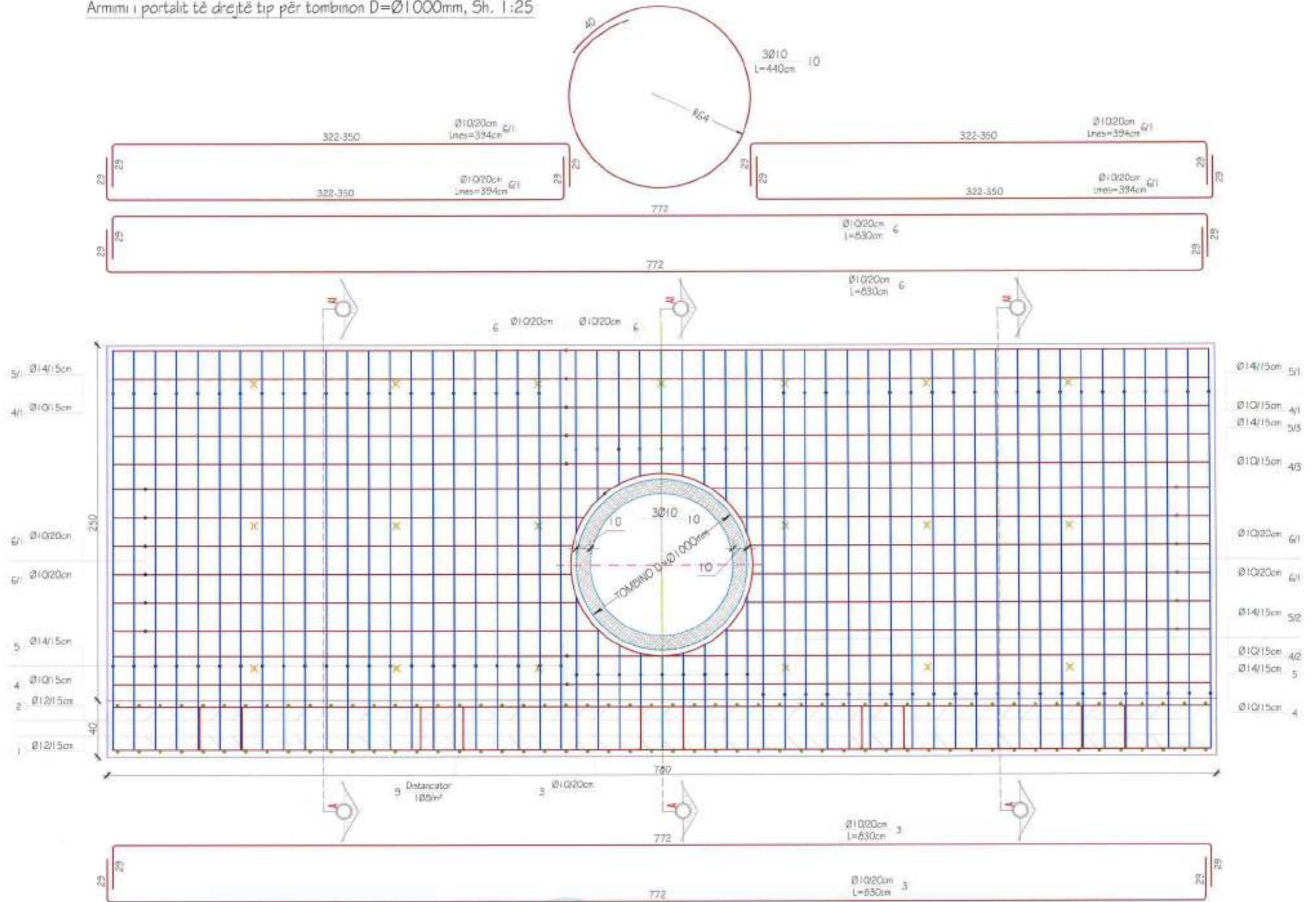

 BASHKIA VAU DEJËS		PROJEKTOI  I.T.M shpk Adresa: Tiranë, Keshor, Nr.550 e Kallmet. Postea: 11010, Tiranë, Shqipëri Email: laboratoring@icemal.com				Objekti : Rikonstrukcion "Rruga Hajmel-Naraç (Lagjia Gurraxhi)"		SHKALLA 1:25	FLETA TO. 12
						Faza : Projekt Zbatim	Detaje Tombino	Tiranë 2018	Format A3

Prerja 2-2

Armirimi i munt b/a të portalit të drejtë të tombinos Ø1000mm, 5h. 1:25



TABELA E ARMATURËS PËR MURIN BIA TË PORTALIT TË DREJTË TË TOMBINOS Ø1000mm

Nr.	Ø (mm)	L (cm)	Sasia (kopët)	ΣL (m)	Përmetoditje e tabelës armaturës			
					Ø (mm)	ΣL (m)	Pesha njësi (kg/m)	Pesha totale (kg)
1	12	220	52	114.40	Ø	72.14	0.395	28.50
2	12	220	52	114.40	10	795.31	0.617	490.71
3	10	630	18	149.40	12	226.80	0.886	203.17
4	10	145	44	63.80	14	214.50	1.208	259.12
4/1	10	260	44	114.40				
4/2	10	160	9	14.40				
4/3	10	160	9	14.65				
5	14	150	44	66.00				
5/1	14	270	44	118.80				
5/2	14	165	9	14.85				
5/3	14	165	9	14.85				
6	10	830	14	116.20				
6/1	10	394	24	94.56				
7	Ø	52	34	17.28				
8	Ø	52	73	37.86				
9	Ø	124	13	16.44				
10	10	440	3	13.20				
PËR NJË MUR BIA								
Heuri 8500t							kg	981.43
BETONI C25/30							m³	11.97

SHËNIME TEKNIKE:

- Muri bia i portalit të drejtë të tombinos Ø1000 mm abazohet në beton C 25/30;
- Armatura e çelikut është e klasës B me rezistencë karakteristike të rrethësiminës $f_{yk} = 500MPa$;
- Shtresa mbrojtëse 4cm;
- Klasa e betonit të pastër është C12/15;
- Të gjithë dimensionet jepen në 'cm'.

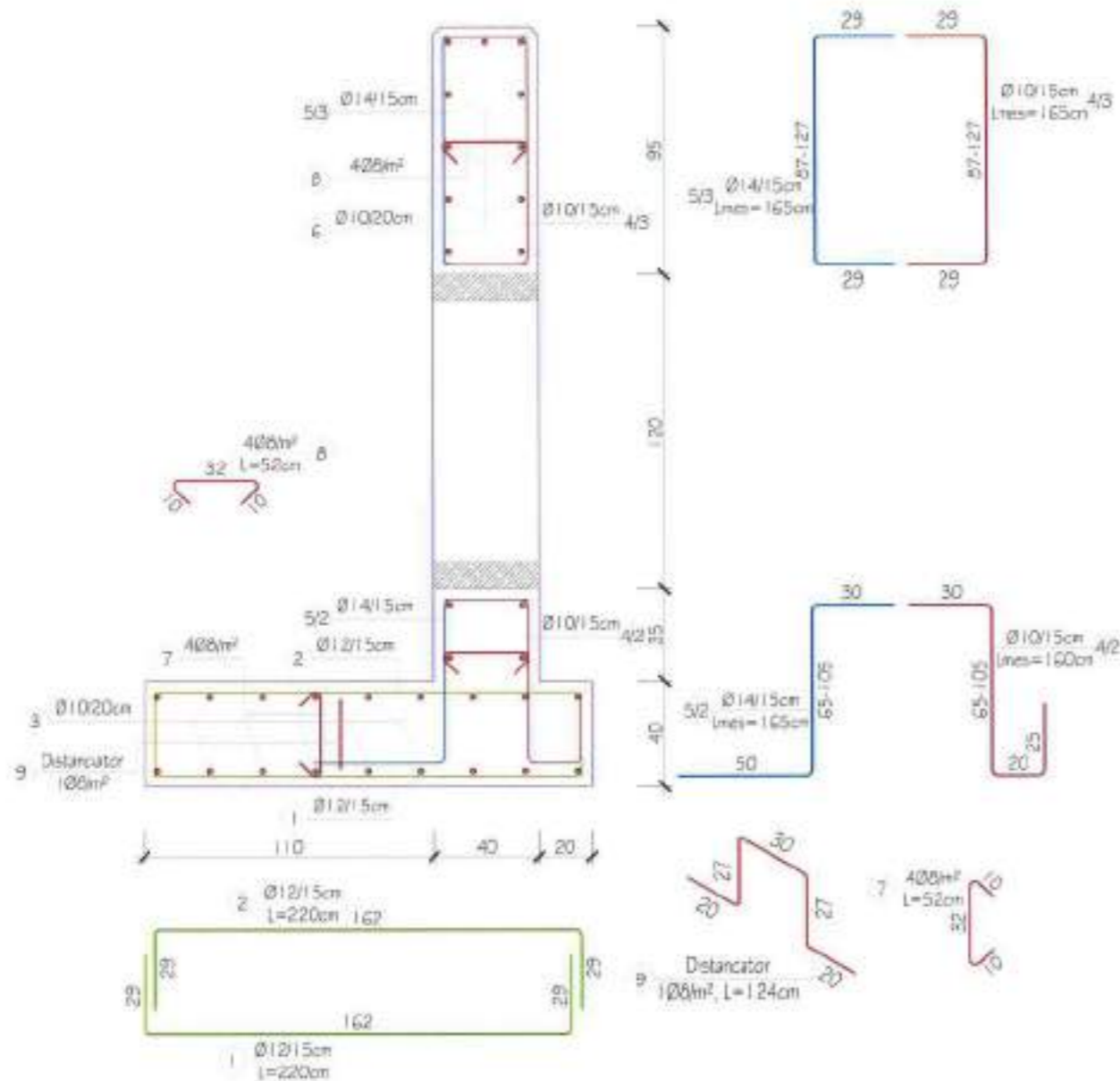
Plan i Munt b/a të portalit të pjerrët të tombinos Ø1000mm, Sh. 1:25

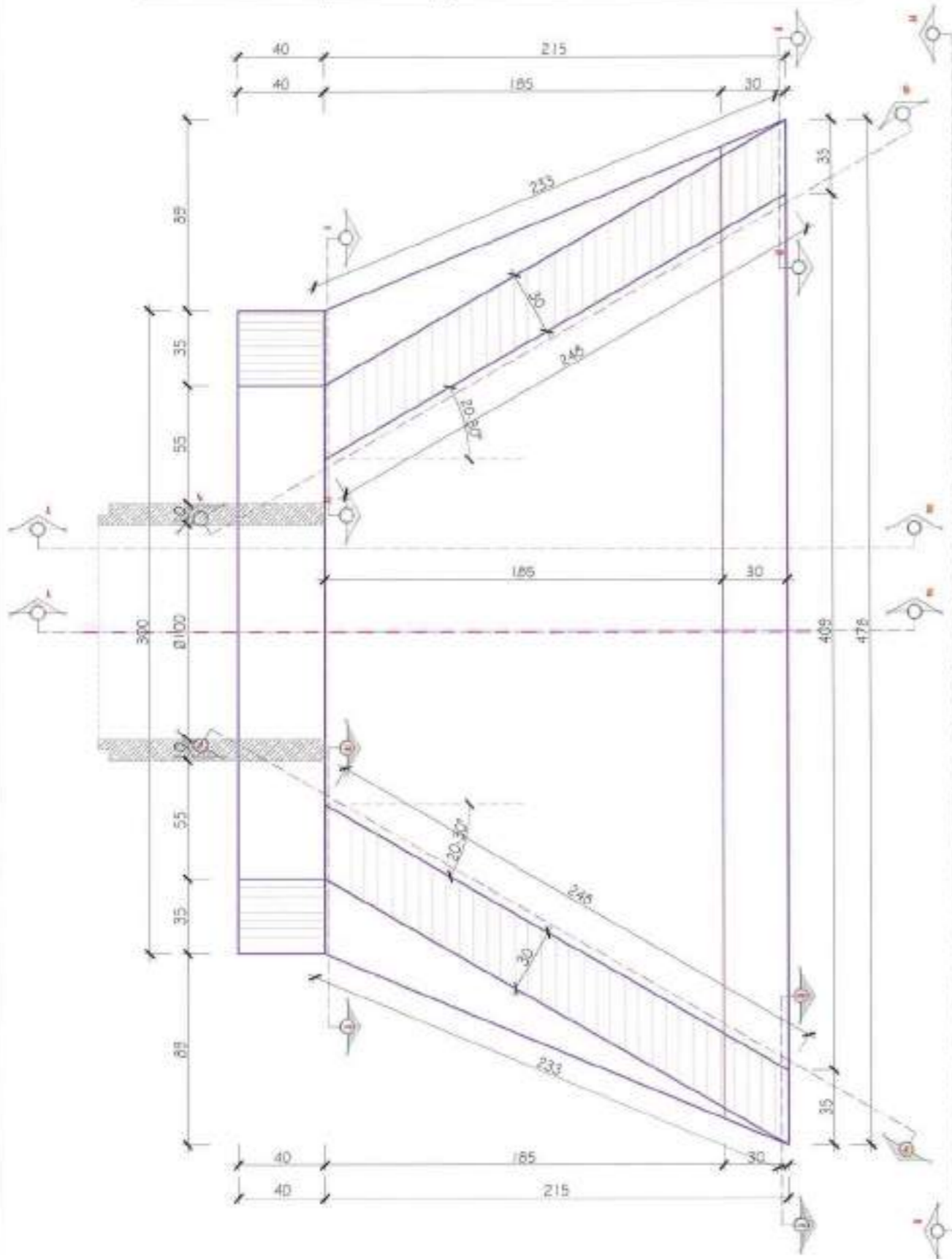

Prerja I-I
e Munt b/a të portalit të pjerrët të tombinos Ø1000mm, Sh. 1:25

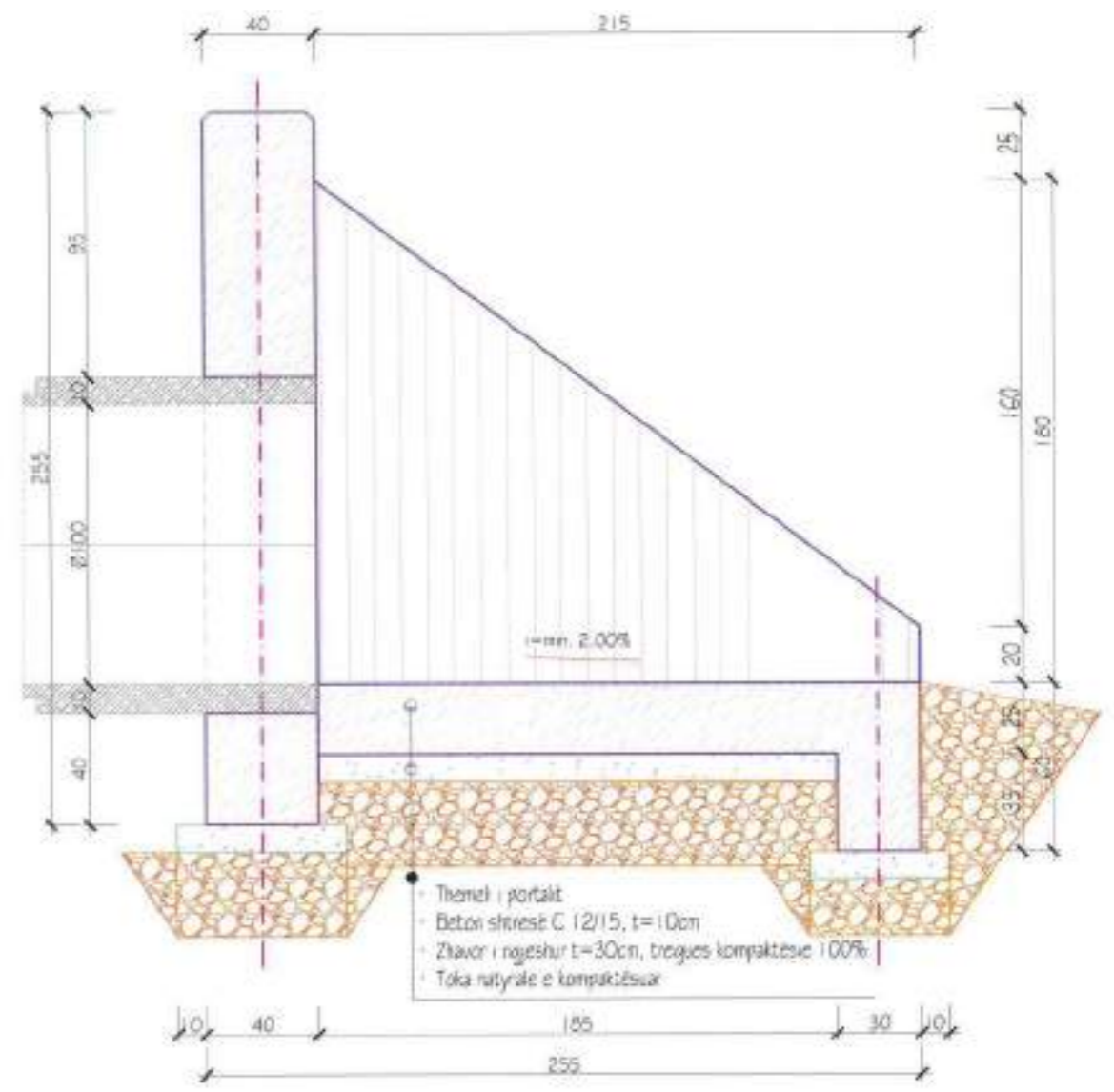

 POROSITI Bashkia e Vau Dejës		 PROJEKTOI I.T.M shpk Adresa: Tiranë, Koshka, Afërsisht e Kallmetit, P.O. Boxi 14000, Tel: 06 421 11 11 Email: laborator@itmad.com		Objekti : Rikonstruksion "Rruga Hajmel-Naraç (Lagjia Gurraxhi)" Faza : Projekt Zbatim		SHKALLA 1:25 Tiranë 2018	FLETA TO. 14 Format A3
--	--	--	--	--	--	--------------------------------	------------------------------

Prerja 2-2
e Murt b/a të portalit të pjerrët të tombinos Ø1000mm, Sh. 1:25

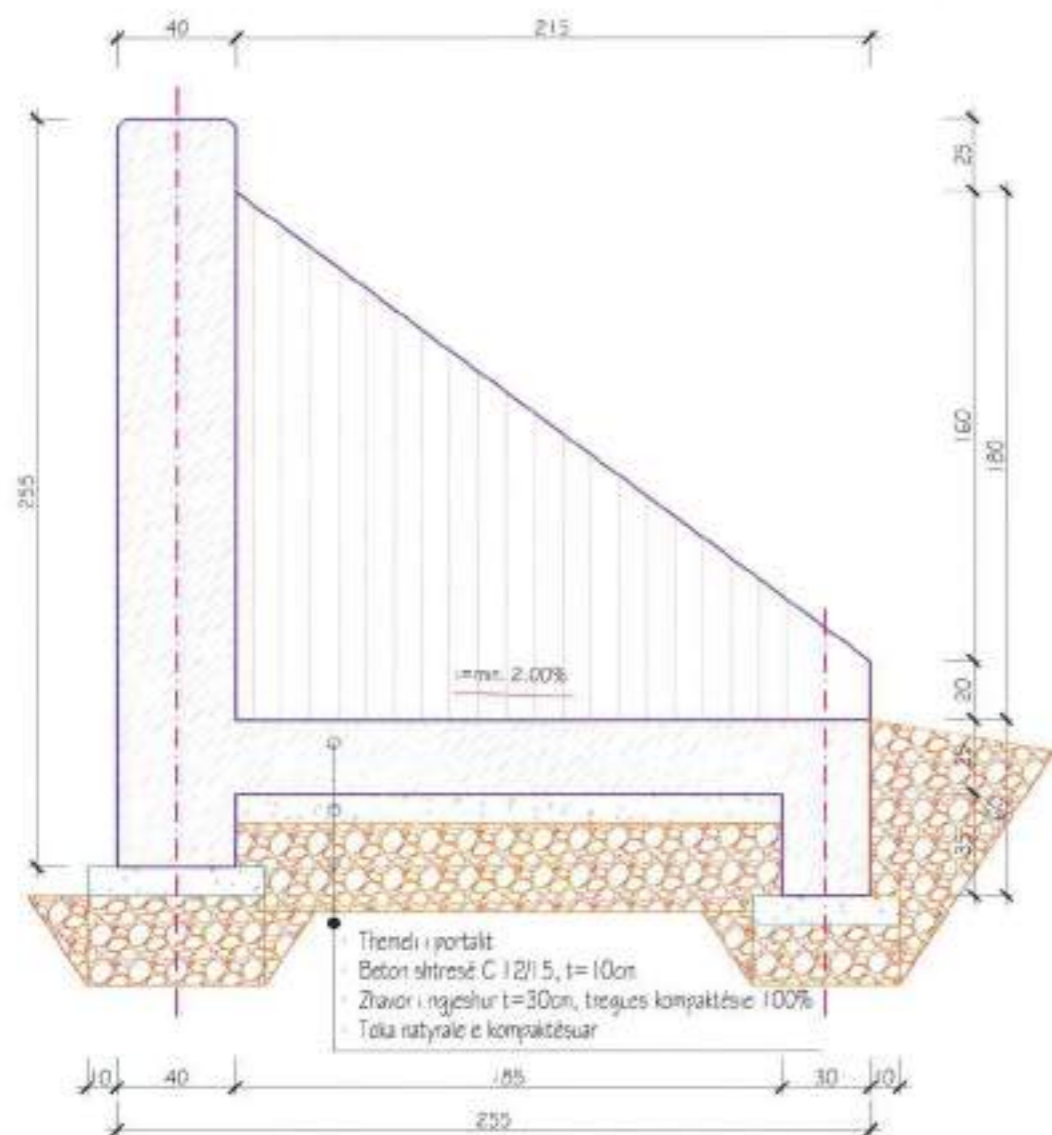

Panja 3-3
e Murt b/a të portalit të pjerrët të tombinos Ø1000mm, Sh. 1:25

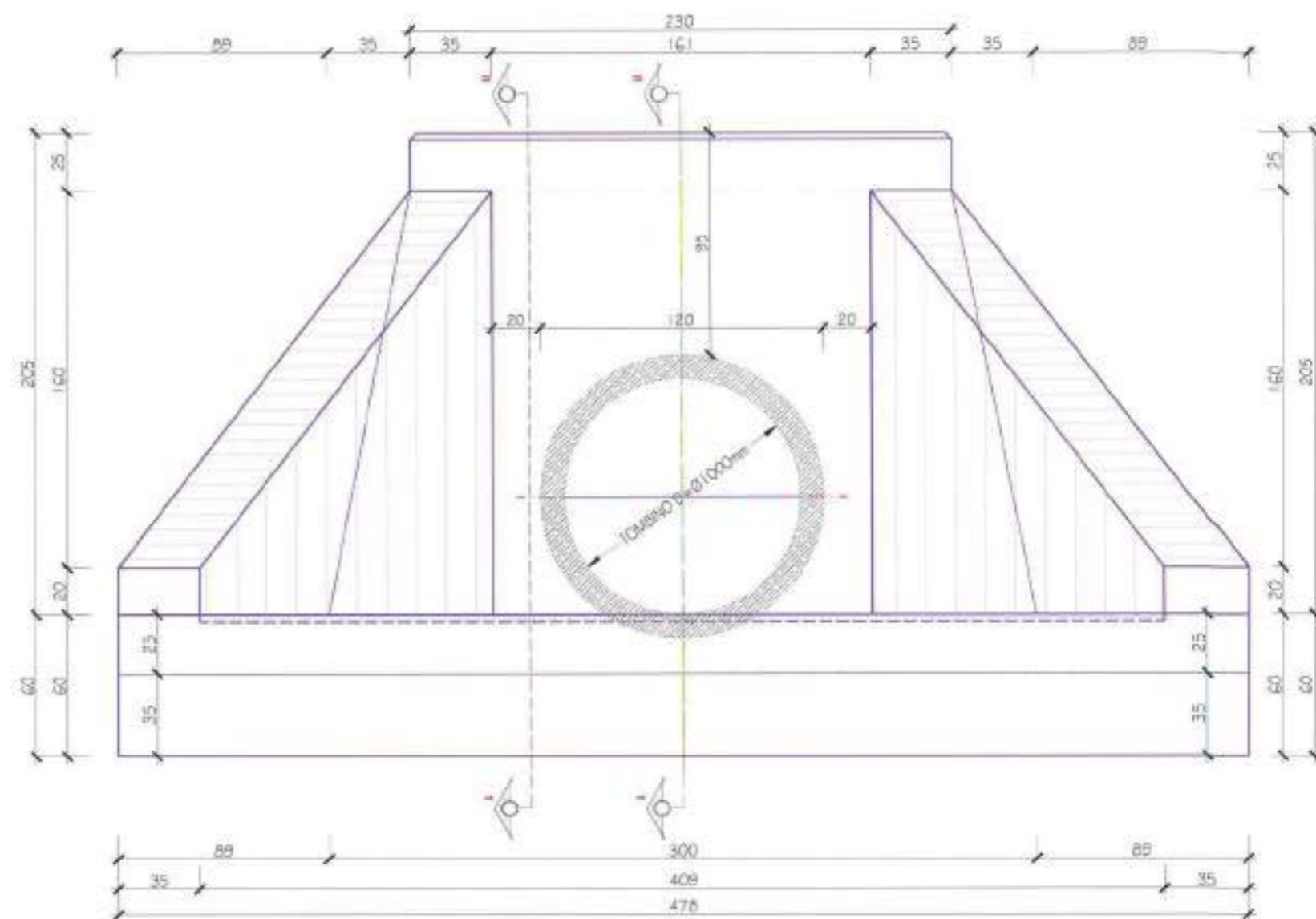

POROSITI  Bashkia Vau Dejës		PROJEKTOI  I.T.M shpk <small>Adresa: Tiranë, Kavajë, Elbasan e Kallmet. Pallat Mardaj, kat 0 Email: info@itmshpk.com</small>			Objekti : Rikonstruksion "Rruga Hajmel-Naraç (Lagjia Gurraxhi)"		SHKALLA 1:25	FLETA TD. <u>15</u>
					Faza : Projekt Zbatim	Detaje Tombino	Tiranë 2018	Format A3

Prerja 2-2, Amimi i murit b/a të portalit të pjerrët të tombinos Ø1000mm, Sh. 1:25

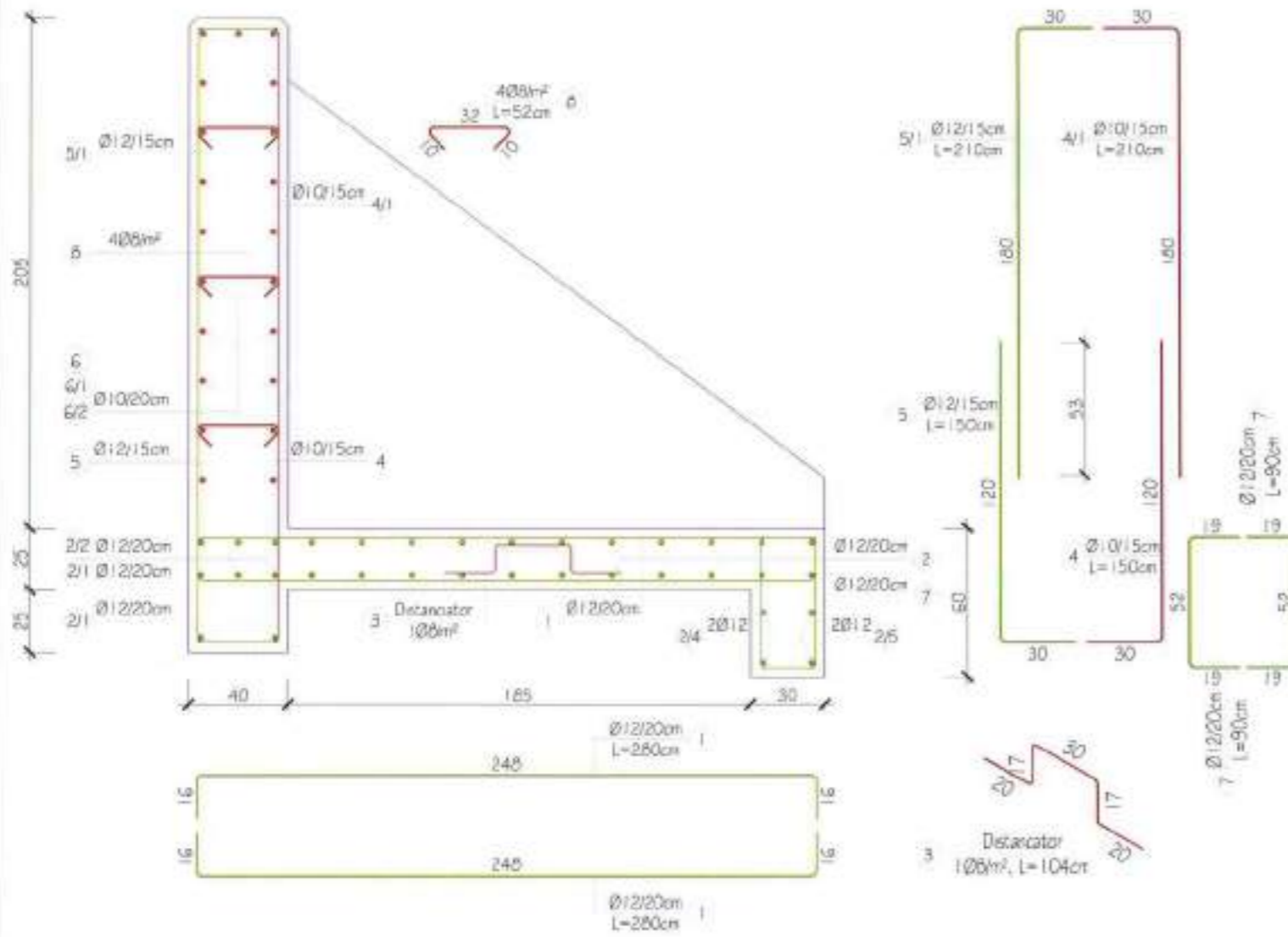

Prerja 1-1, Amimi i murit b/a të portalit të pjerrët të tombinos Ø1000mm, Sh. 1:25

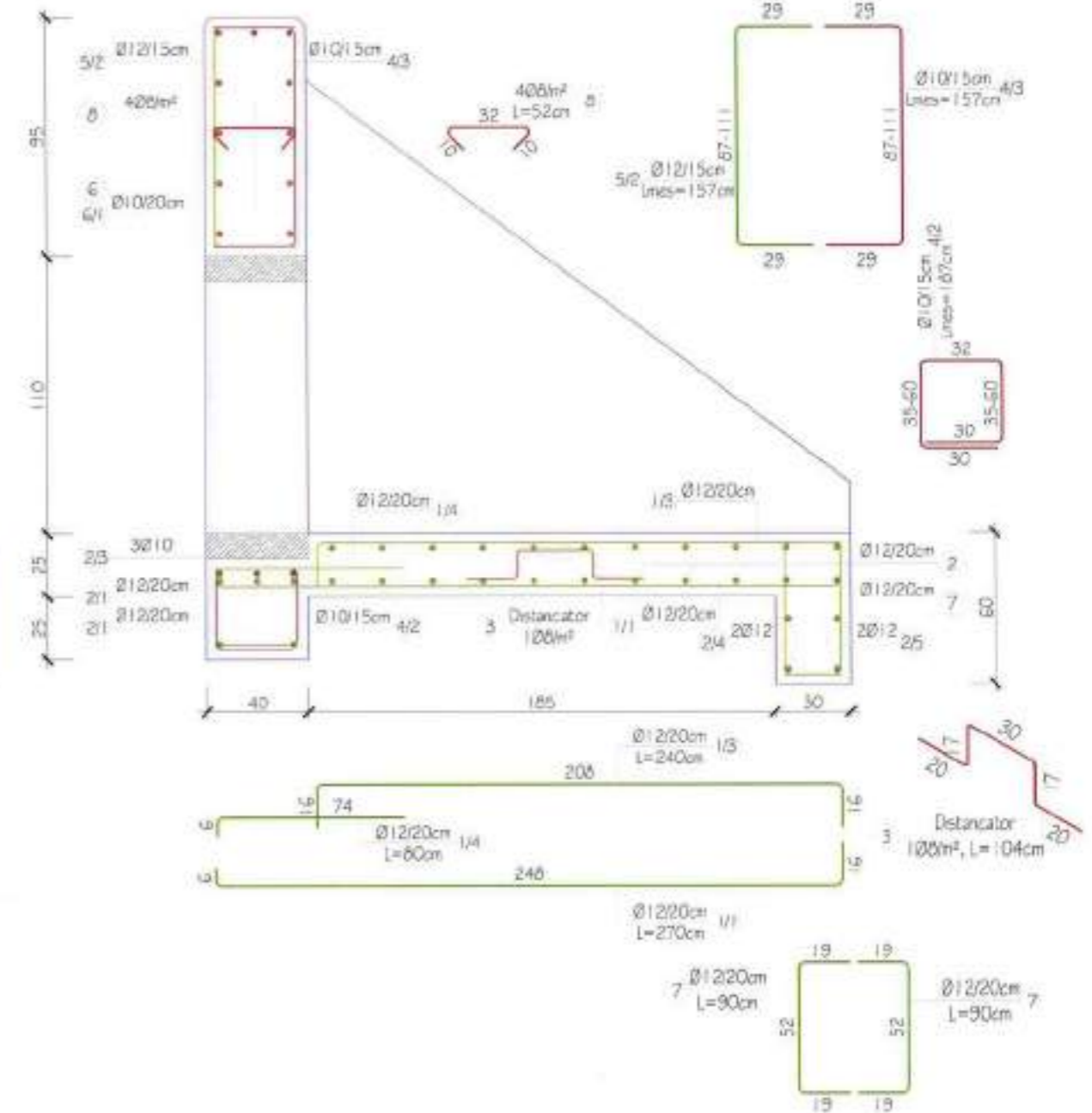

 BASHKIA VAU DEJËS		 IT.M shpk Adresa: Tiranë, Kështjullë e Kallmet, Pallati Vendi i Ri 0 Email: info@itmshpk.com				Objekti : Rikonstruksion "Rruga Hajmet-Naraç (Lagjia Gurraxhi)"		SHKALLA	FLETA
						Faza : Projekt Zbatim	Detaje Tombino	1:25	TQ. 16
						Tiranë 2018		Format A3	

Armirimi i portallit të drejtë tip për tombinon D=Ø1000mm, Sh. 1:25

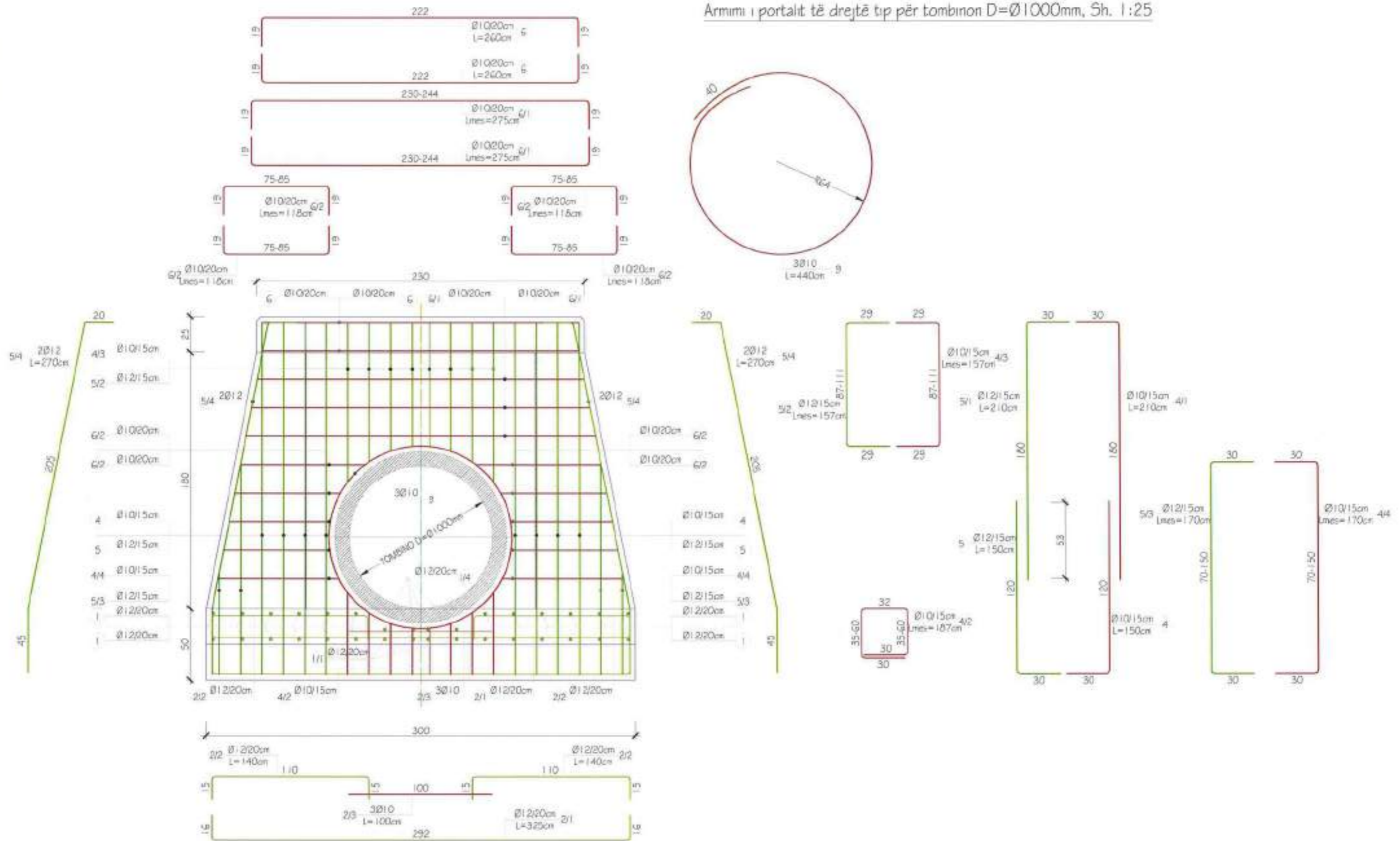

 <p>BASHKIA VAU DEJËS</p>	<p>PROSITITI</p> <p>Bashkia Vau Dejës</p>	 <p>PROJEKTOI</p> <p>IT.M shpk</p> <p>Adresa: Tiranë, Kallit, Kallit e Kallit, Hullës Mëdha, Kat 0 Email: info@itmat.com</p>		<p>Objekti : Rikonstruksion "Rruga Hajmel-Naraç (Lagjia Gurraxhi)"</p>	<p>SHKALLA</p> <p>1:25</p>	<p>FLETA</p> <p>TO. 17</p>
	<p>Faza : Projekt Zbatim</p>			<p>Detaje Tombino</p>	<p>Tiranë 2018</p>	<p>Format A3</p>

Armimi i spononave bla të portallit të pjerret të kombinos $\varnothing 1000\text{mm}$
Sh. 1:25

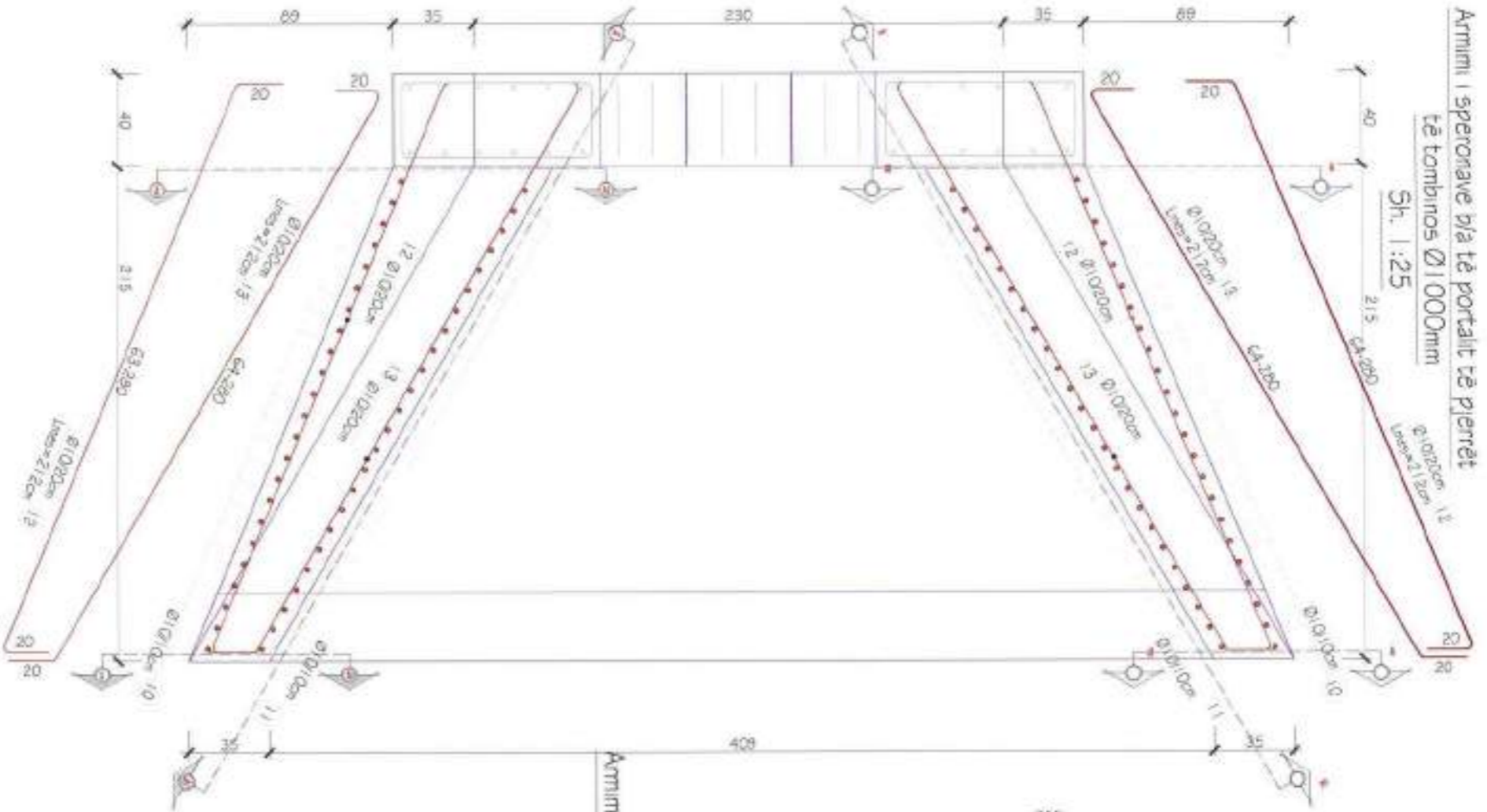

Pamje 5-5
Armimi i spononave bla të portallit të pjerret të kombinos $\varnothing 1000\text{mm}$
Sh. 1:25

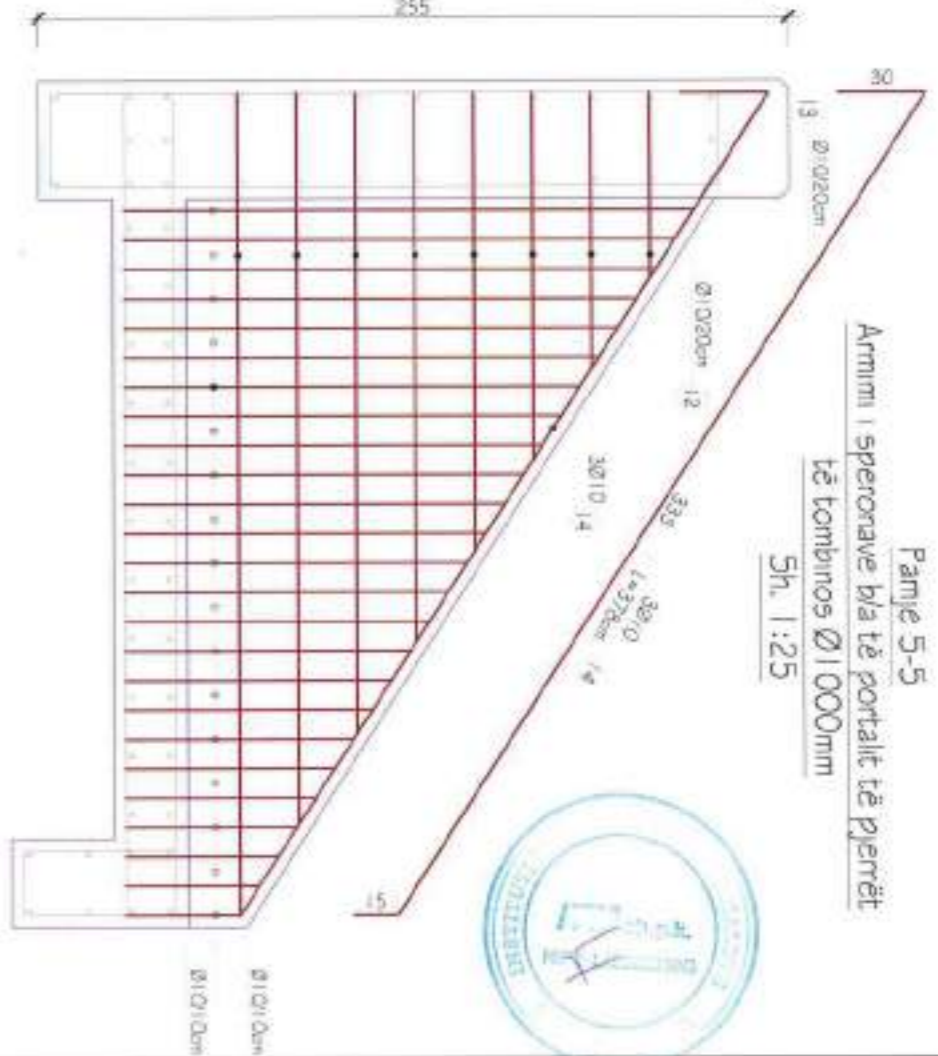

Prekje 3-3
Armimi i spononave bla të portallit të pjerret të kombinos $\varnothing 1000\text{mm}$, Sh. 1:25

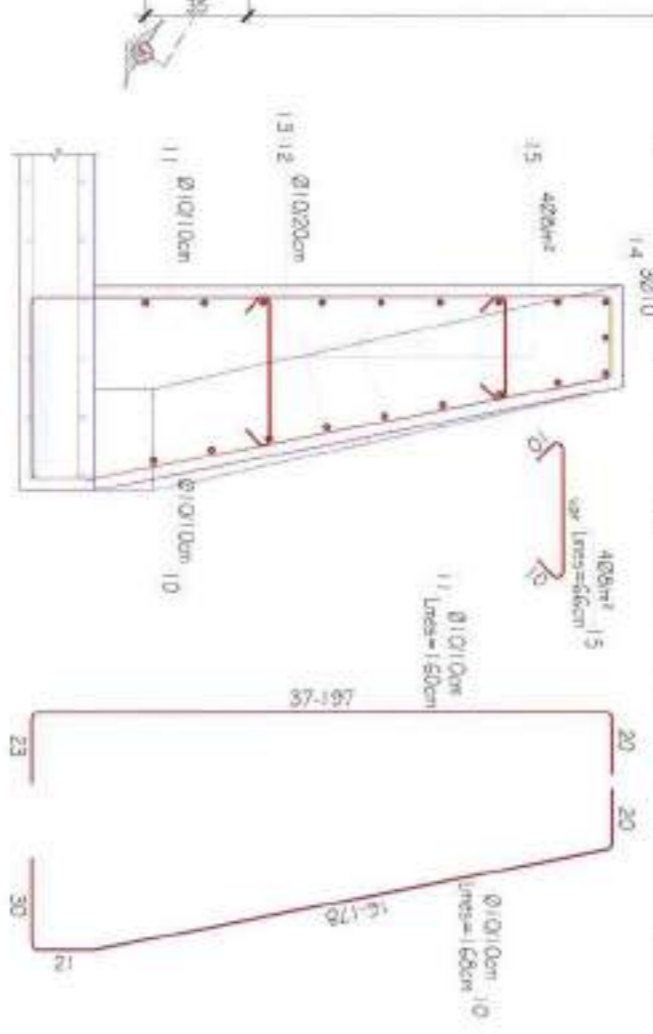

Prekje 4-4
Armimi i spononave bla të portallit të pjerret të kombinos $\varnothing 1000\text{mm}$, Sh. 1:25

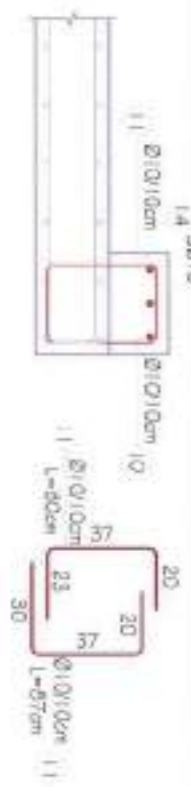

 PROSITI		 PROJEKTI	
Bashkia Vau Dejës		I.T.M shpk	
Objekti : Rikonstrukcion "Rruga Hajmet-Narac (Lagja Guraxhi)"		Faza : Projekti Zbatim	
Detaje Tombo		SHKALLA	
Tirane 2018		1:25	
Format A3		TD_19	



TABELA E ARMATURËS PËR MURIN BIA TË PORTALIT TË PËRËRËT TË TOMBINOS Ø1000mm

Nr.	Ø (mm)	L (cm)	Sasia (copë)	ΣL (m)	Përmbledhje e tabelës armaturës			
					Ø (mm)	ΣL (m)	Pesha njësi (kg/m)	Pesha totale (kg)
1	12	280	24	67.20	8	40.54	0.395	16.01
1/1	12	270	4	10.80	10	360.82	0.617	222.63
1/2	12	122	16	19.52	12	334.1700	0.888	296.74
1/3	12	240	4	9.60				
1/4	12	80	4	3.20				
2	12	426	22	93.72				
2/1	12	325	5	16.25				
2/2	12	140	6	8.40				
2/3	10	100	3	3.00				
2/4	12	480	2	9.60				
2/5	12	496	2	9.92				
3	8	104	10	9.86				
4	10	150	8	12.00				
4/1	10	210	8	16.80				
4/2	10	187	8	14.96				
4/3	10	157	8	12.56				
4/4	10	170	4	6.80				
5	12	150	8	12.00				
5/1	12	210	8	16.80				
5/2	12	157	8	12.56				
5/3	12	170	4	6.80				
5/4	12	270	4	10.80				
6	10	260	5	13.00				
6/1	10	275	6	16.50				
6/2	10	118	20	23.60				
7	12	90	30	27.00				
8	8	52	8	4.37				
9	8	440	3	13.20				
10	10	168	46	77.28				
11	10	160	48	76.80				
12	10	212	16	33.92				
13	10	212	16	33.92				
14	10	378	6	22.68				
15	8	66	20	13.09				

PËR NJË MUR BIA

Hekun B500s	Kg	535.38
BETONI C25/30	m³	7.47

SHËNIME TEKNIKE:

- Muri bja i portalit të prerët të tombinos Ø1000 mm zbatohet me beton C 25/30;
- Armatura e çelikut është e klasës B me rezistencë karakteristike të rjedhshmërisë $f_{yk} = 500MPa$;
- Shtresa mbrojtëse 4cm;
- Klasa e betonit të pasçelcës është C12/15;
- Të gjithë dimensionet jepen në "cm".

 POROSITI Bashkia Vau Dejës		 PROJEKTOI I.T.M shpk		Objekti : Rikonstrukcion "Rruga Hajmet-Narag (Lagja Guraxhi)"		SHKALLA 1:25		FLETA TË 20	
 Bashkia Vau Dejës		 I.T.M shpk		Faza : Projekt Zbatim		Detaje Tombino		Tirane 2018	
 Bashkia Vau Dejës		 I.T.M shpk		Emri: Tropa, Arben, Arben & Shpirtun Përkrahësit: I.T.M shpk Email: beverber@i.t.m.sh		Tirane 2018		Format A3	

PRERJA GJATËSORE NË AKSIN E TOMBINOS D=Ø800mm, Sh. 1:50

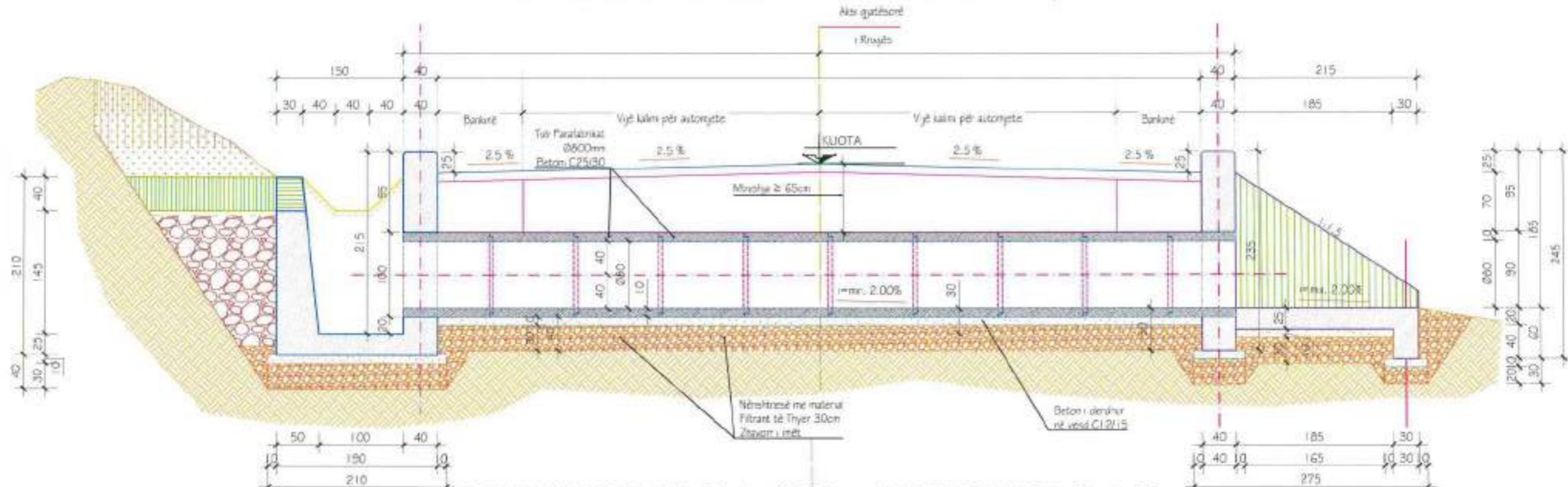

PLANIMETRIA E TOMBINOS D=Ø800mm (PAMJE NGA LART), Sh. 1:50

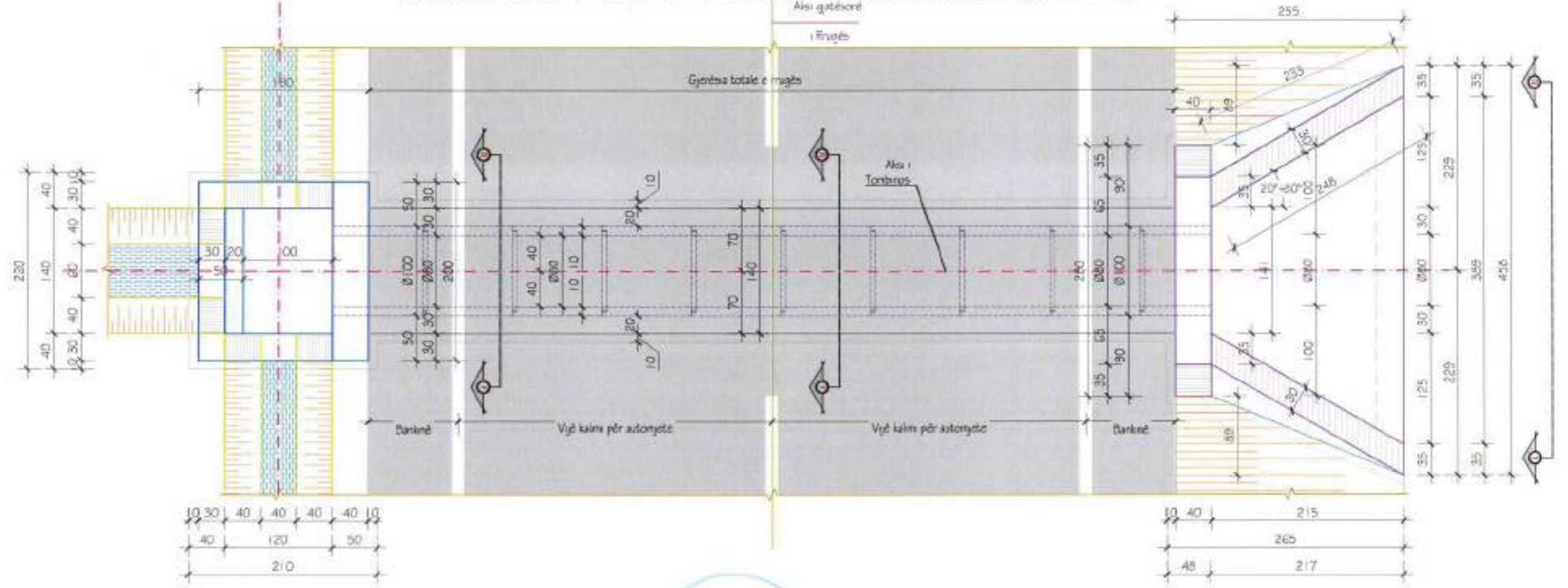

 <p>POROSITI Bashkia Vau Dejës</p>	 <p>PROJEKTOI I.T.M shpk</p> <p>Adresa: Tiranë, Kufshë, RR. Sulltan Muradit Fjalës Vendi, 1018 Email: laborator@itml.com</p>		Objekti : Rikonstruksion "Rruga Hajmel-Naraç (Lagjia Gurraxhi)"	SHKALLA	FLETA
			Faza : Projekt Zbatim	1:50	TD. 21
			Detaje Tombino	Tiranë 2018	Format A3

PLANIMETRIA E TOMBINOS (PAMJE NGA LART) D=Ø800mm
PORTAL I DREJTË, Sh. 1:50

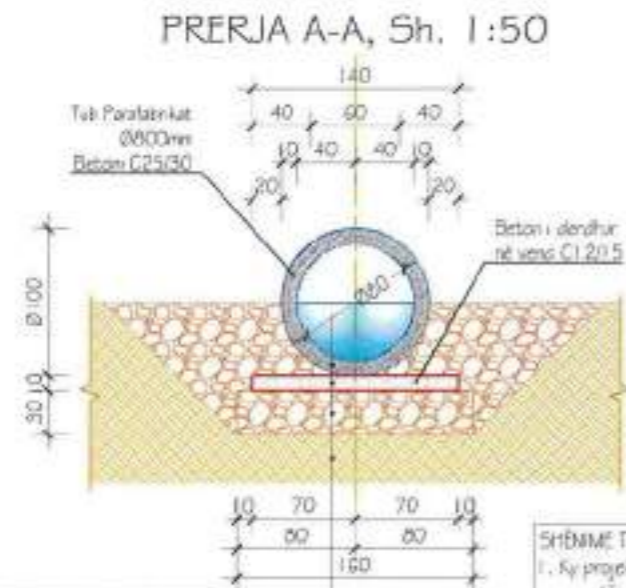
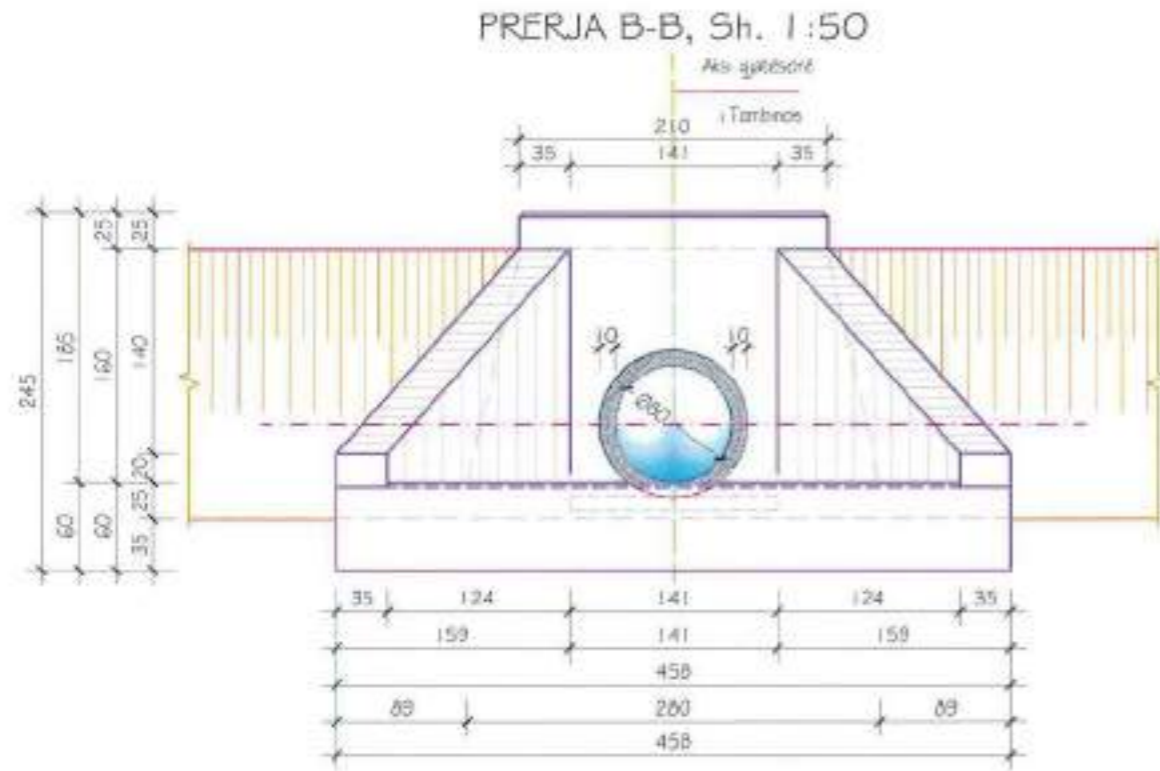

Tombino Ø800mm	- t = 10 cm
Beton C12/15	- t = 10 cm
Zhvorrë melet	- t = 30 cm
Tokë rrethore	

SHËNIME TEKNIKE:

1. Ky projekt TIF Ø800mm është parashikuar për tombinat e reja që do të ndërtohen në aksin e rrugës që do të rrethësohet.
2. Përmasat e dhëna në vizatimin TIF duhet të rrikordohen në vend dhe pas rrikordimit vlera e përmasave duhet të jetë shtatëfish 5-së.
3. Rrikordimi i pusetës në hyrje apo portallë në dalje zbatohet dukur si përshkaktar tërrorit, ku rikodohet vëpra dhe rikakullimi i tyre do zbatohet sipas detajeve të dhëna në vizatime të veçanta.
4. Për rastin e terrimeve jo të përrritë tombinat zbatohet në të dyja anët me portallë.

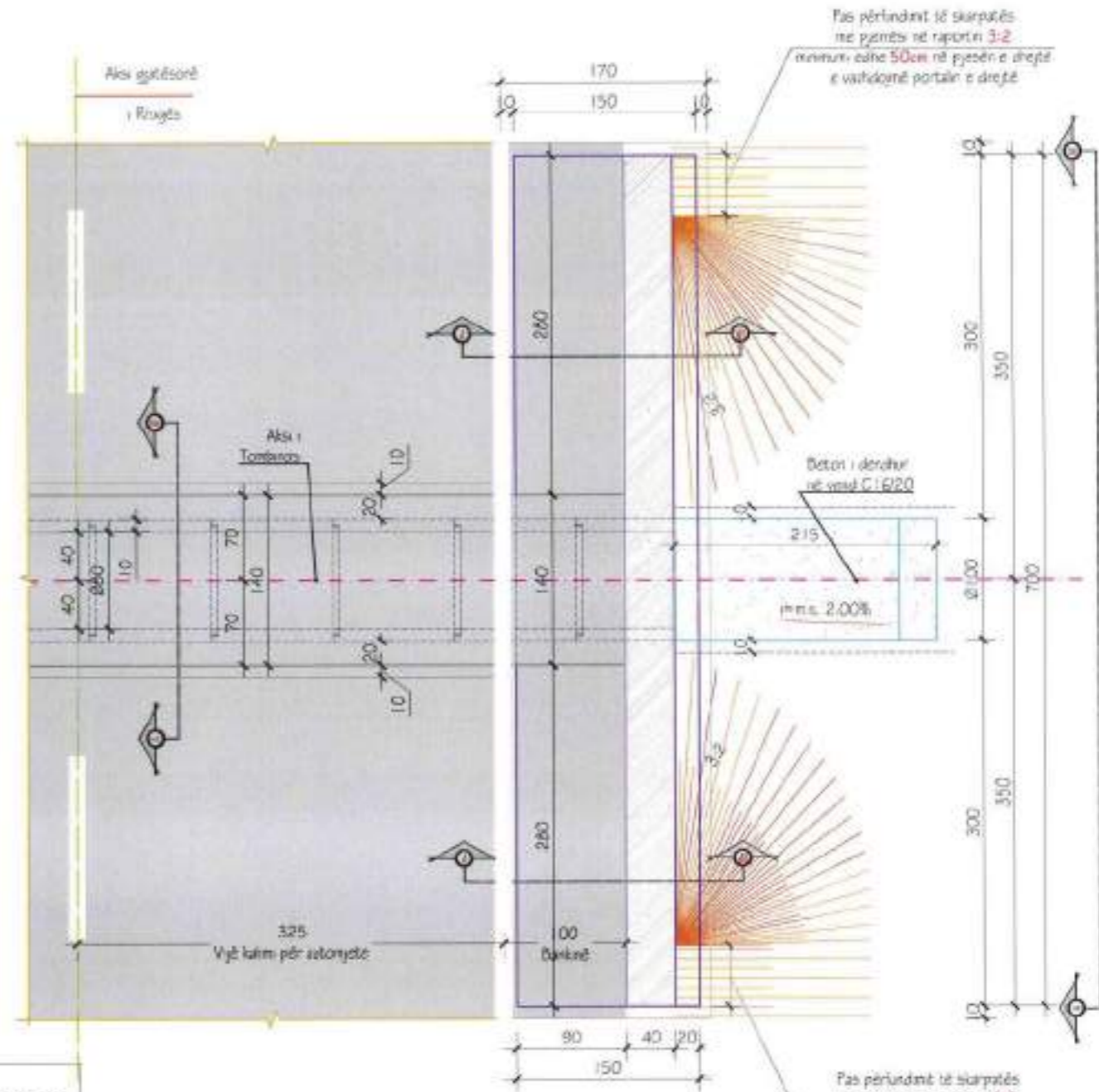

Fas përrëndent të shkarpëtës me pjerrësi në raportin 3:2 minimumi edhe 50cm në pjesën e drejtë e vathdijë portallë e drejtë

Beton i dendhur në vlerë C16/20

mm. 2.00%

Fas përrëndent të shkarpëtës me pjerrësi në raportin 3:2 minimumi edhe 50cm në pjesën e drejtë e vathdijë portallë e drejtë

 <p>BASHKIA VAU DEJËS</p>	<p>POROSITI</p> <p>Bashkia Vau Dejës</p>	 <p>I.T.M shpk</p> <p>Adresa: Tiranë, Keshorë, Shënkoll e Kavajës Pallat Mëdha, Nr. 3 Email: info@itmshpk.com</p>		<p>Objekti : Rikonstrukcion "Rruga Hajmet-Naraç (Lagjia Gurraxhi)"</p>	<p>SHKALLA</p> <p>1:50</p>	<p>FLETA</p> <p>TQ. 22</p>
	<p>Faza : Projekt Zbatim</p>			<p>Detaje Tombino</p>	<p>Tiranë 2018</p>	<p>Format A3</p>

PRERJA B-B, Sh. 1:50

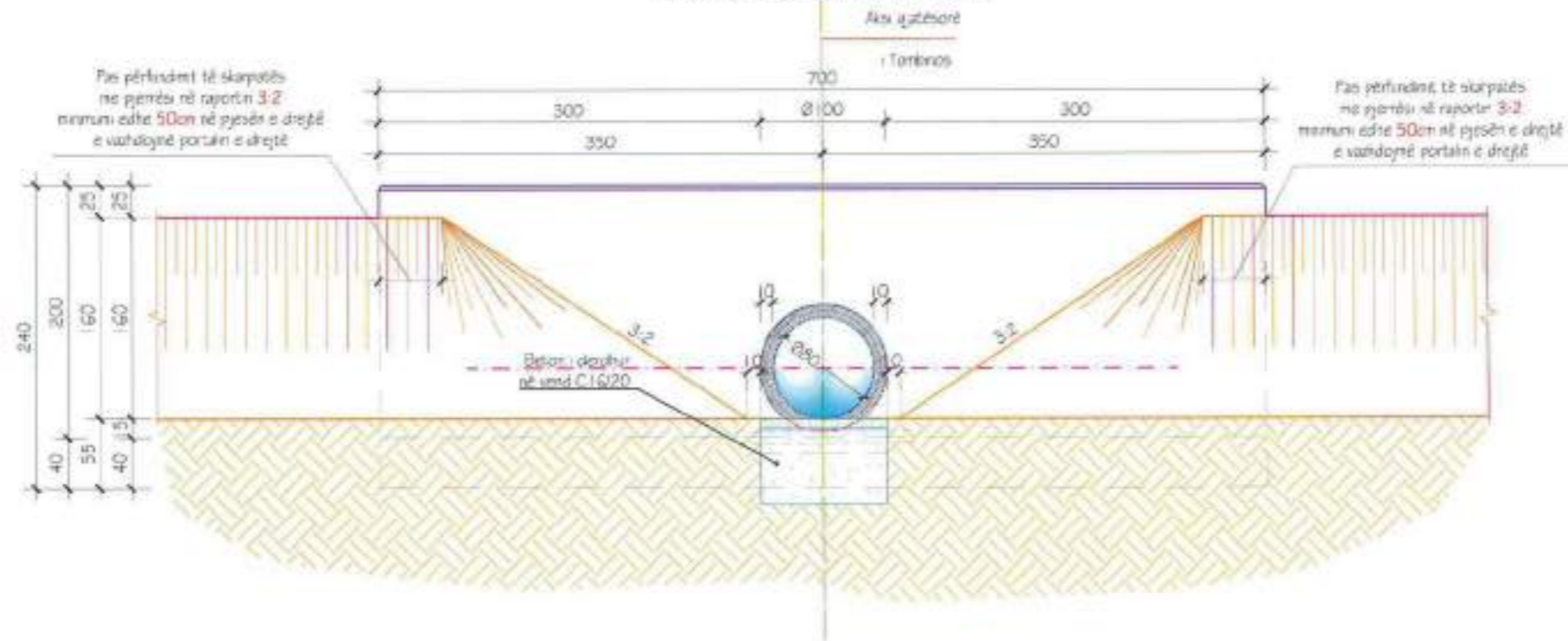

PRERJA A-A, Sh. 1:50

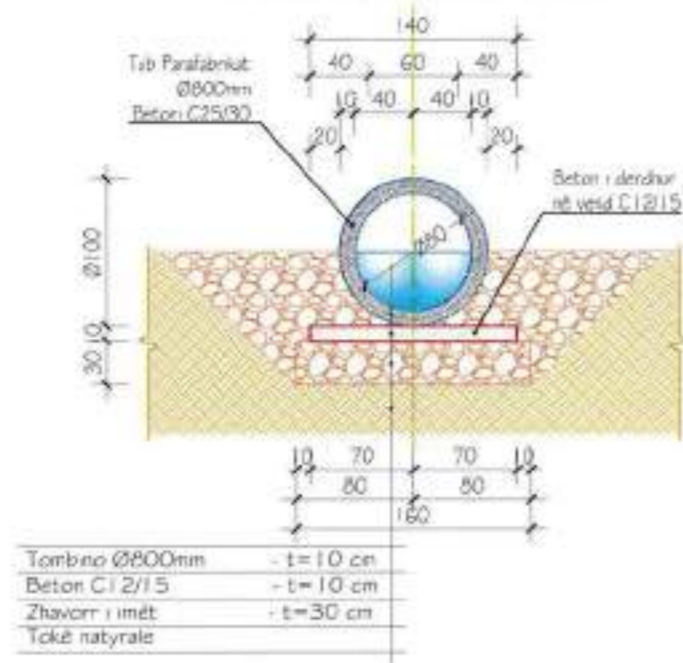

PRERJA GJATËSORE NË AKSIN E TOMBINOS D=Ø800mm PORTAL I DREJTË, Sh. 1:50

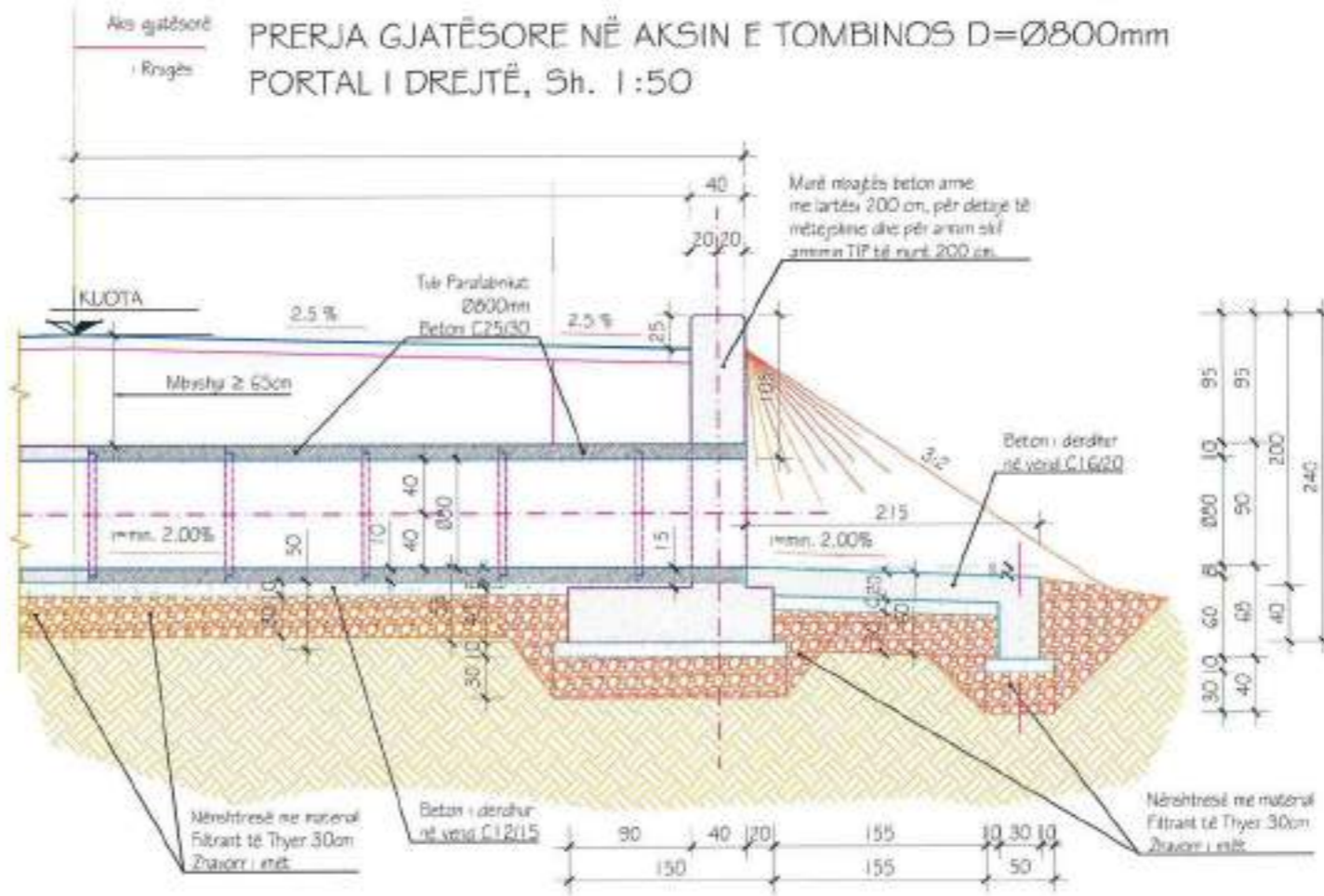

POROSITI



Bashkia Vau Dejës

PROJEKTOI



I.T.M shpk

Adresa: Tiranë, Keshaj, Nr.100 e Ramës,
Postea Elektronike, Kufi D
Email: info@itmshpk.com



Objekti : Rikonstruksion "Rruga Hajmet-Naraç (Lagjia Gurraxhi)"

Faza : Projekt Zbatim

Detaje Tombino

SHKALLA

1:50

Tiranë 2018

FLETA

TO. 23

Format A3

PRERJA C-C, Sh. 1:50

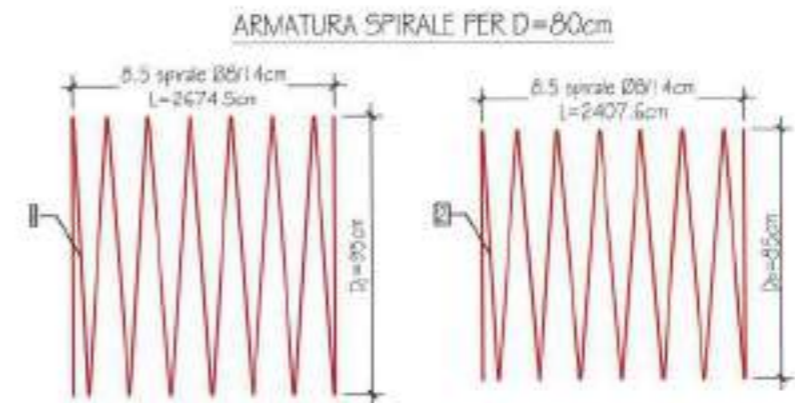
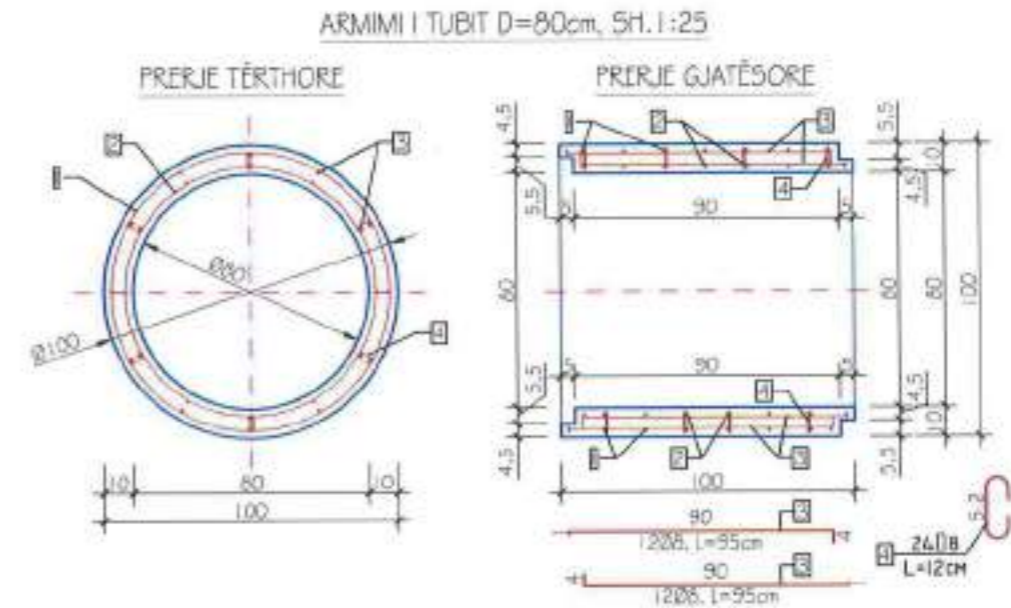
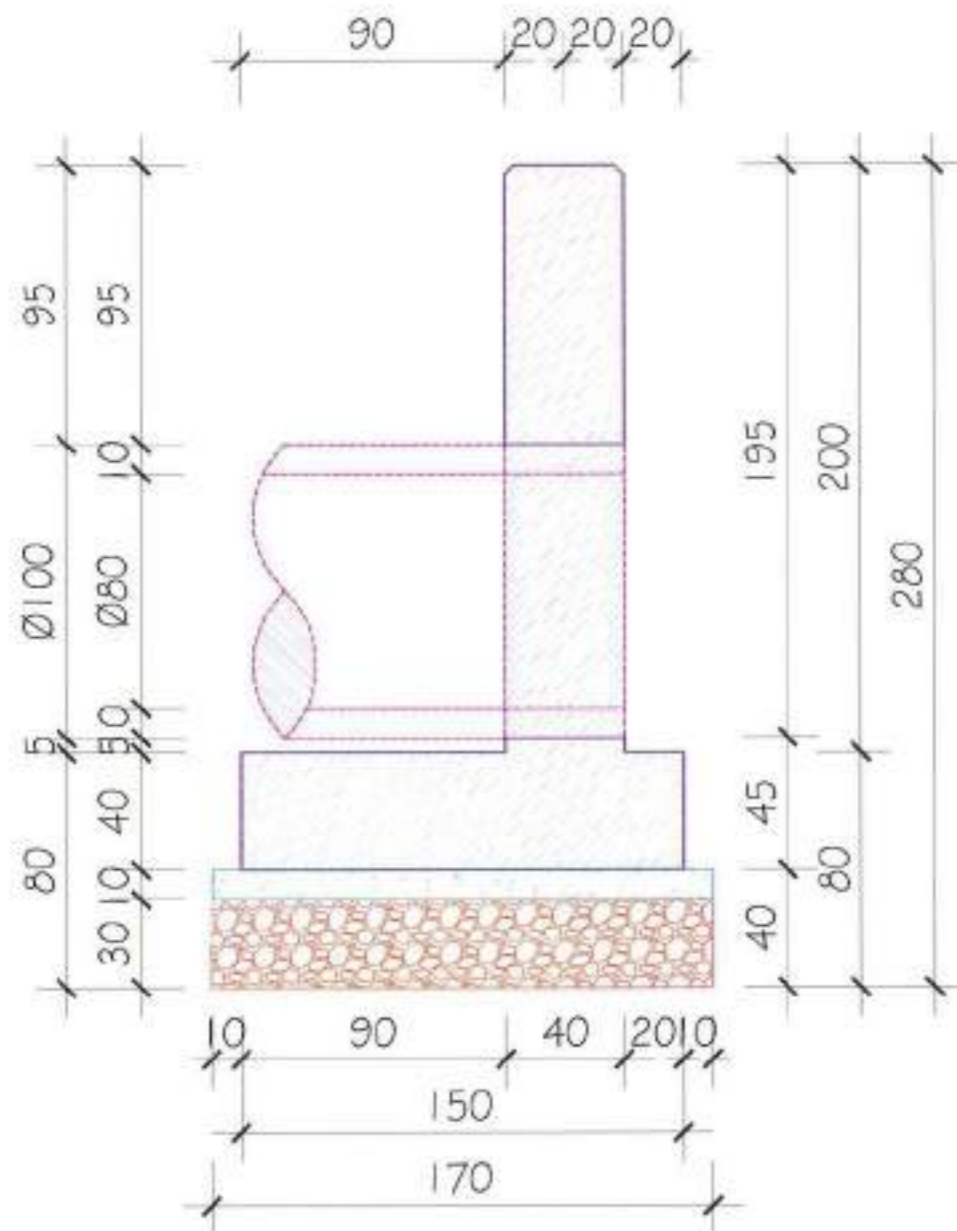

SHKALLA:
HEKURI B500
BETONI C25/30

TABELA E ARMATURËS PËR TOMBINO B/A ME D=Ø80CM PËR 1 ML

NR.	Ø (MM)	L (CM)	SASIA (COPE)	ØL (ML)	PËRMBLEDHJE E TABELËS ARMATURËS			
					Ø (MM)	ØL (ML)	PESHA NJËSI (KG/M)	PESHA TOTALE (KG)
1	8	2674.5	1	26.75	8	76.50	0.395	30.19
2	8	2407.6	1	24.08				
3	8	95	24	22.80				
4	8	12	24	2.88				
PËR 1ML TOMBINO D=Ø80CM								
HEKURI B500							Kg	30.19
BETONI C25/30							M ³	0.283

PORTALI I DREJTË NË TOMBINO Ø800mm

Prerja I-I
e Munt b/a të portalit të drejtë të tombinos Ø800mm, Sh. 1:25

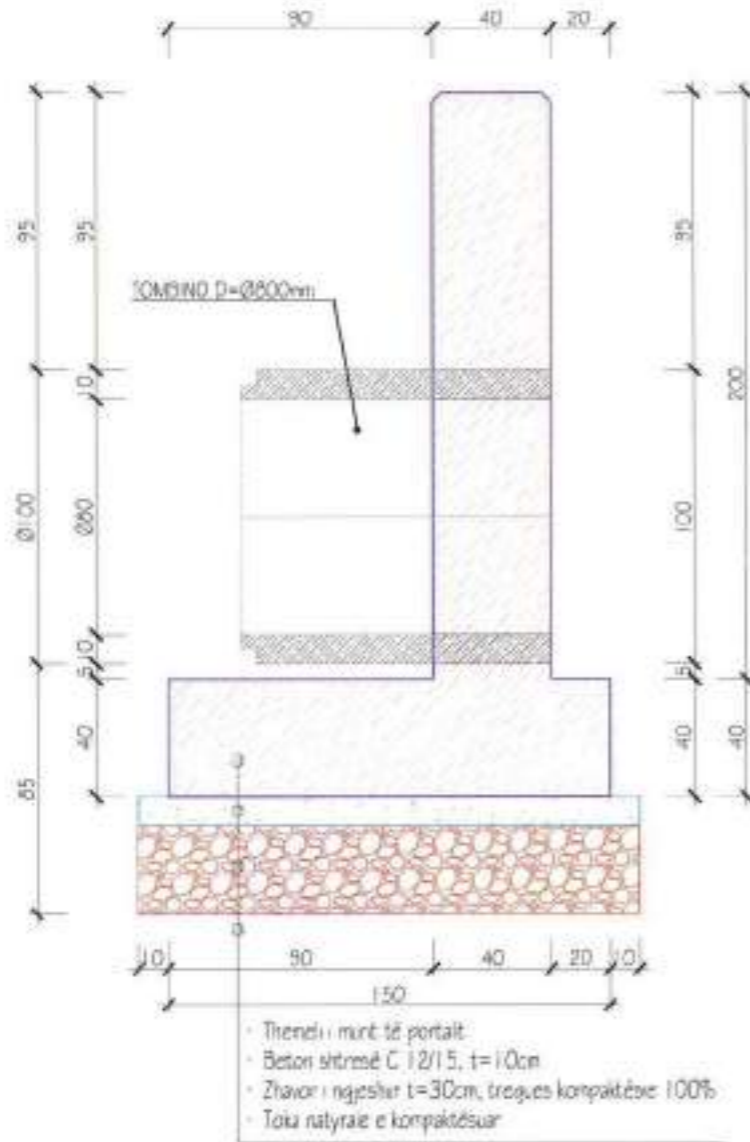

Prerja I-I
Armimi i munt b/a të portalit të drejtë të tombinos Ø800mm, Sh. 1:25

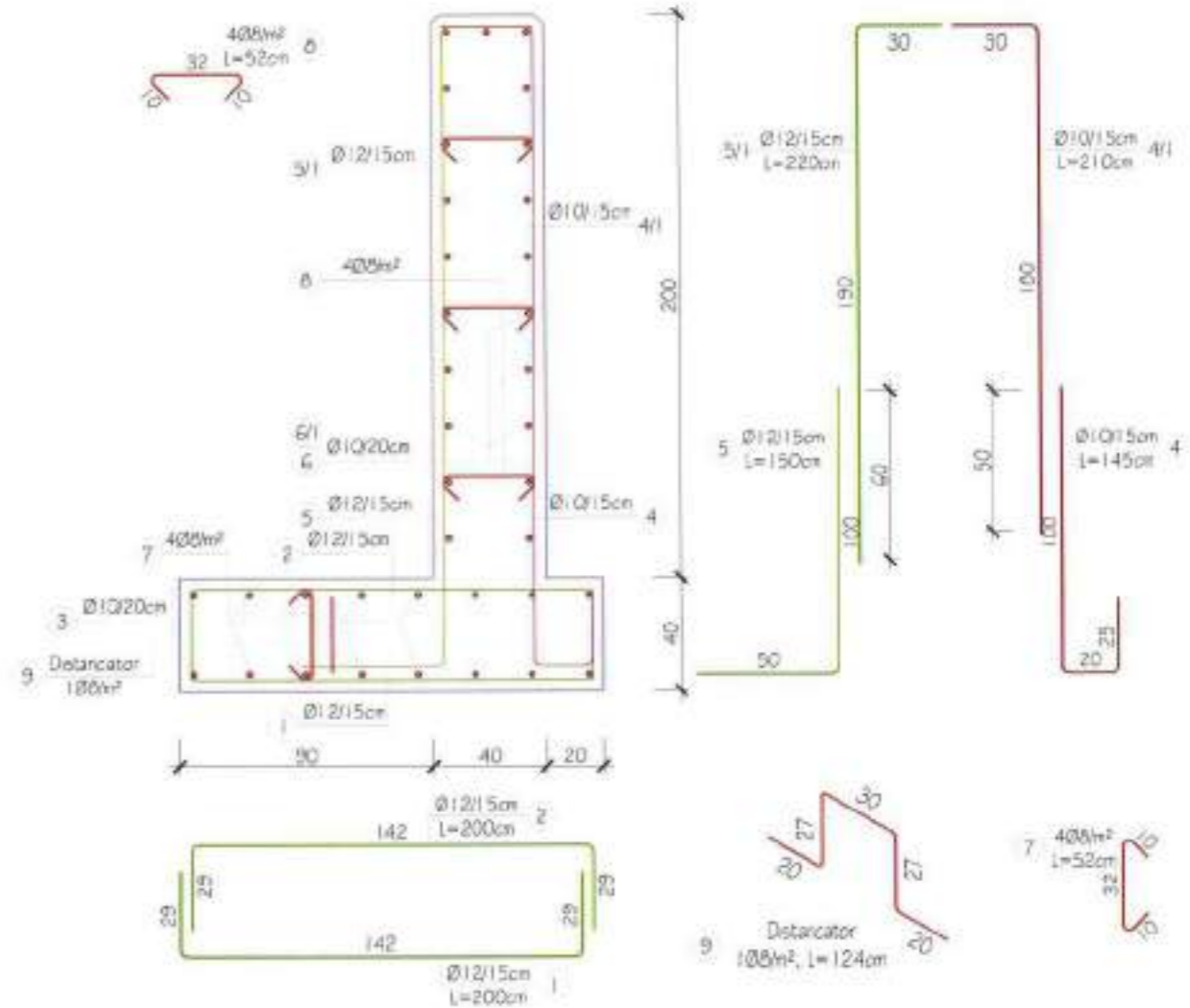

POROSITI  Bashkia Vau Dejës		PROJEKTOI  I.T.M shpk Adresa: Tiranë, Keshor, Kisha e Gërmës, P.O. Box 1000, Kuf. D. Email: info@itmspk.com		Objekti : Rikonstruksion "Rruga Hajmet-Naraç (Lagjia Gurraxhi)" Faza : Projekt Zbatim		SHKALLA 1:50	FLETA TË 25
BASHKIA VAU DEJËS						Detaje Tombino	Tiranë 2018

PORTALI I DREJTË NË TOMBINO Ø800mm



TABELA E ARMATURËS PËR MURIN B/A TË PORTALIT TË DREJTË TË TOMBINOS Ø800mm								
Nr.	Ø (mm)	L (cm)	Sasia (copë)	ΣL (m)	Përmasatja e tabelës armaturës			
					Ø (mm)	ΣL (m)	Pesha njësi (kg/m)	Pesha totale (kg)
1	12	300	47	94.00	8	53.58	0.395	21.16
2	12	200	47	94.00	10	474.88	0.617	293.00
3	10	750	16	120.00	12	346.20	0.850	306.13
4	10	145	40	58.00				
4/1	10	260	44	114.40				
4/2	10	187	7	13.09				
4/3	10	157	7	10.99				
5	12	150	40	60.00				
5/1	12	220	40	88.00				
5/2	12	157	7	10.99				
6	10	750	10	75.00				
6/1	10	360	20	72.00				
7	8	52	25	13.10				
8	8	52	53	27.46				
9	8	124	11	13.62				
10	10	360	3	11.40				
PËR ILË MUR B/A								
Hesim B500b							Kg	622.29
BETON C25/30							m³	9.52

SHËNIME TEKNIKE:

- Muri b/a i portalit të drejtë të tombinos Ø800 mm zbatohet në beton C 25/30.
- Armatura e çelikut është e klasës B me rezistencë karakteristike të rrjedhimshme $f_{yk} = 500\text{MPa}$.
- Shtresa mbrojtëse 4cm.
- Kasa e betonit të pasërtit është C1 2/15.
- Të gjithë dimensionet jepen në 'cm'.

Amimi i portalit të drejtë tip për tombinon D=Ø800mm, 5h. 1:25

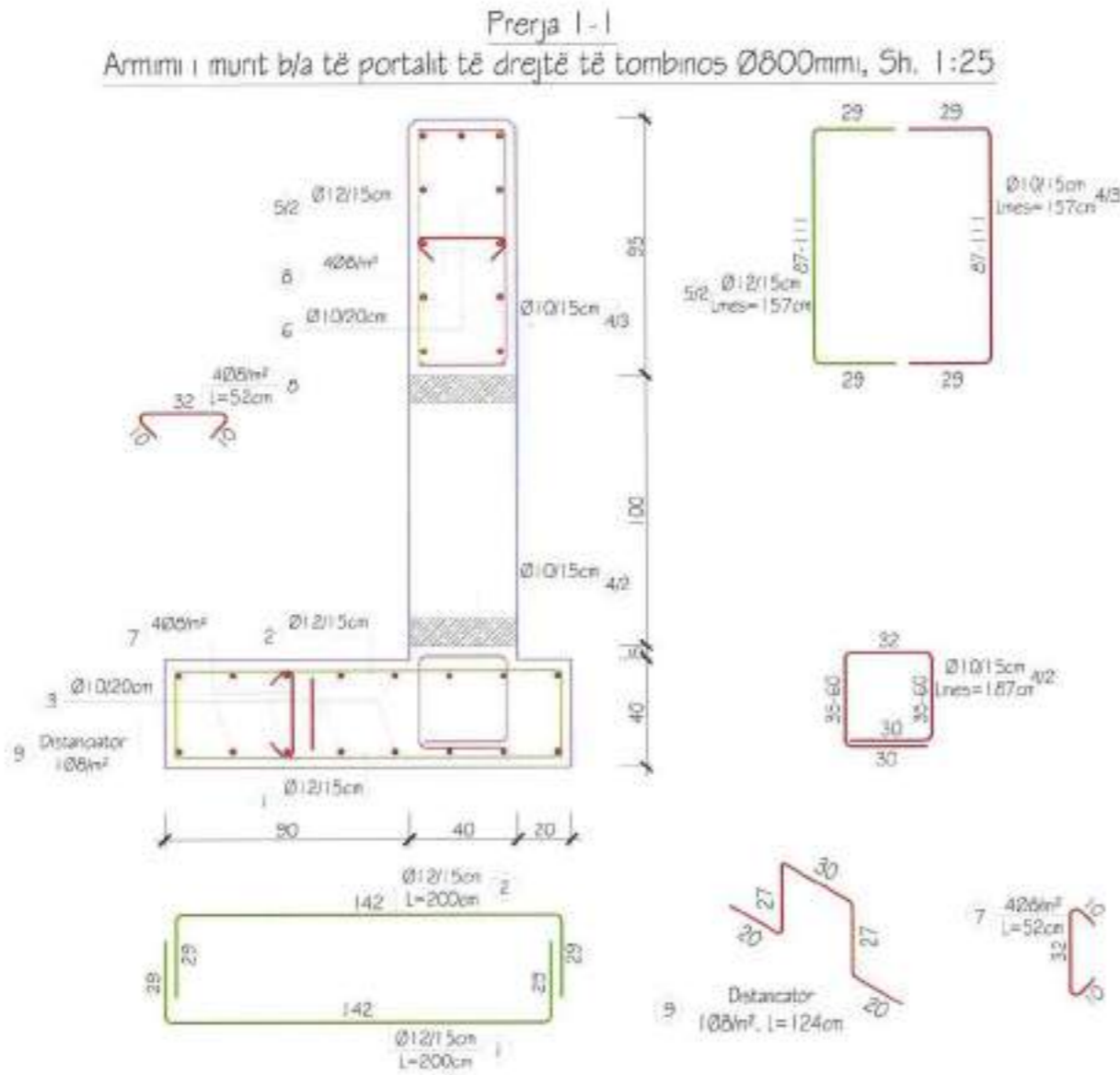
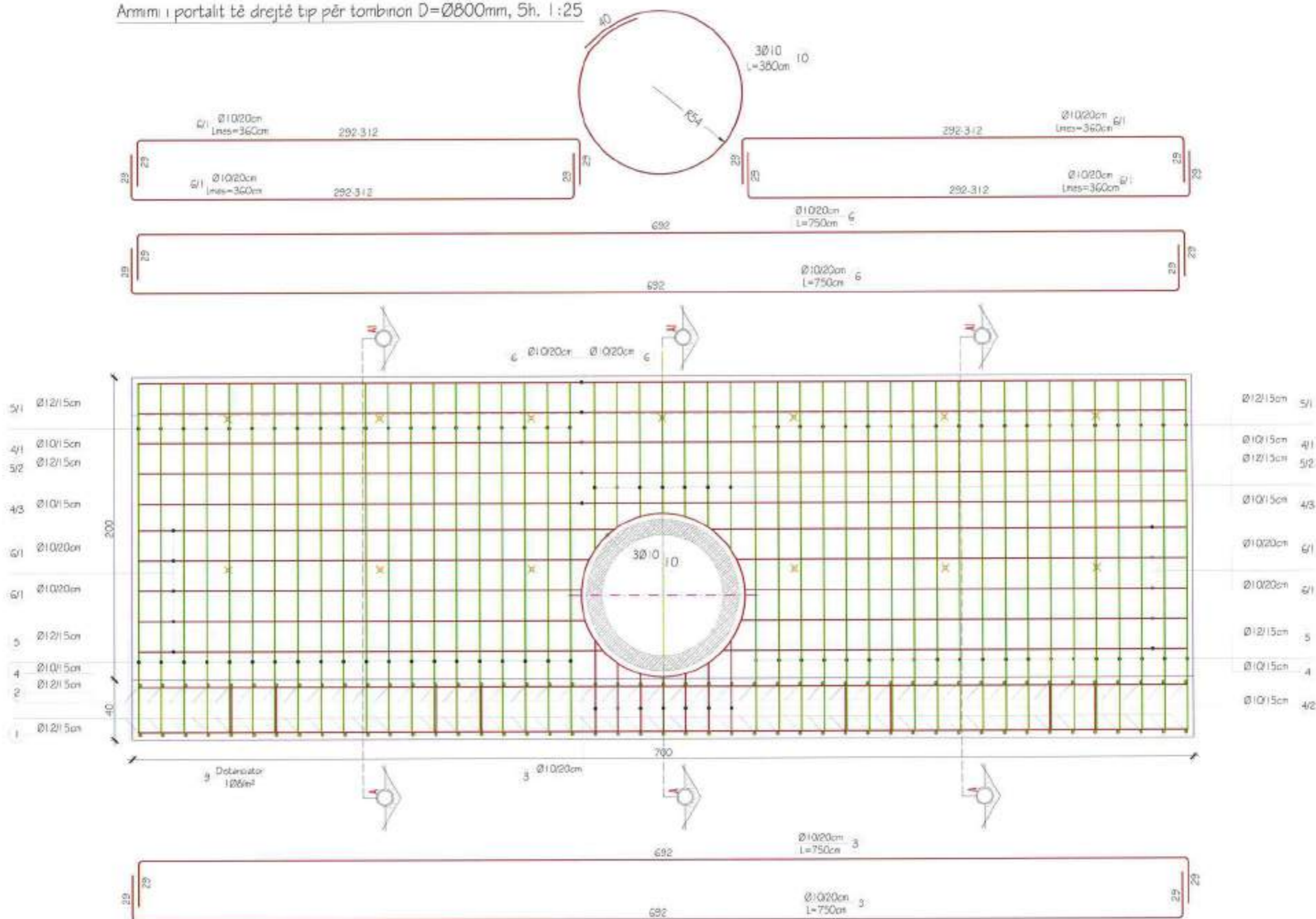

 POROSITI Bashkia Vau Dejës		 PROJEKTOI I.T.M shpk Adresa: Tiranë, Keshor, Shpata e Kallmet. Pula e Mëdha, Kbl. D Email: laborator@itmad.com			Objekti : Rikonstruksion "Rruga Hajmet-Naraç (Lagjia Gurraxhi)"		SHKALLA 1:50	FLETA TO. 27
					Faza : Projekt Zbatim	Detaje Tombino	Tiranë 2018	Format A3

Plani i Munt b/a të portalit të pjerrët të tombinos Ø800mm, Sh. 1:25

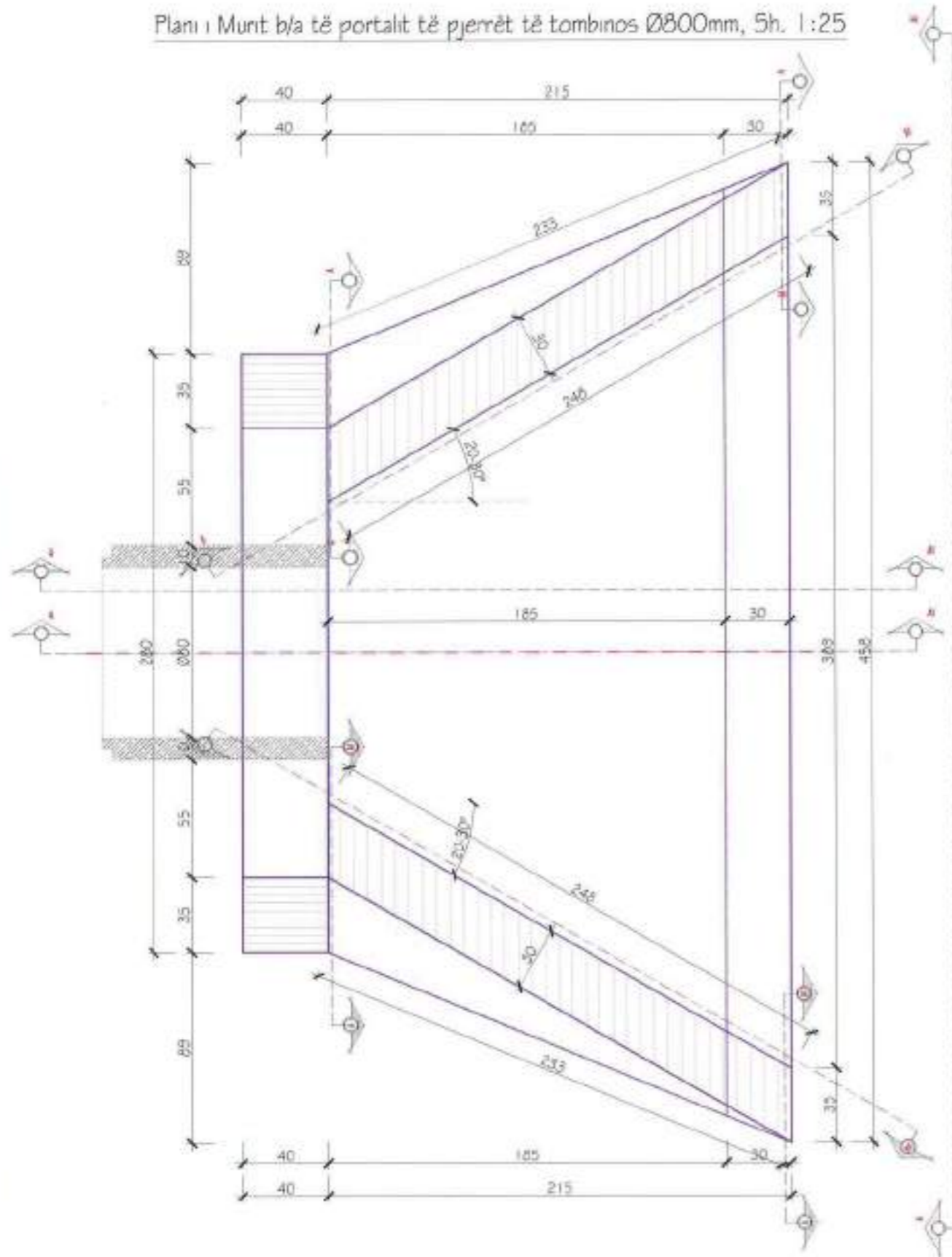

Prejra 2-2 e Munt b/a të portalit të pjerrët të tombinos Ø800mm, Sh. 1:25

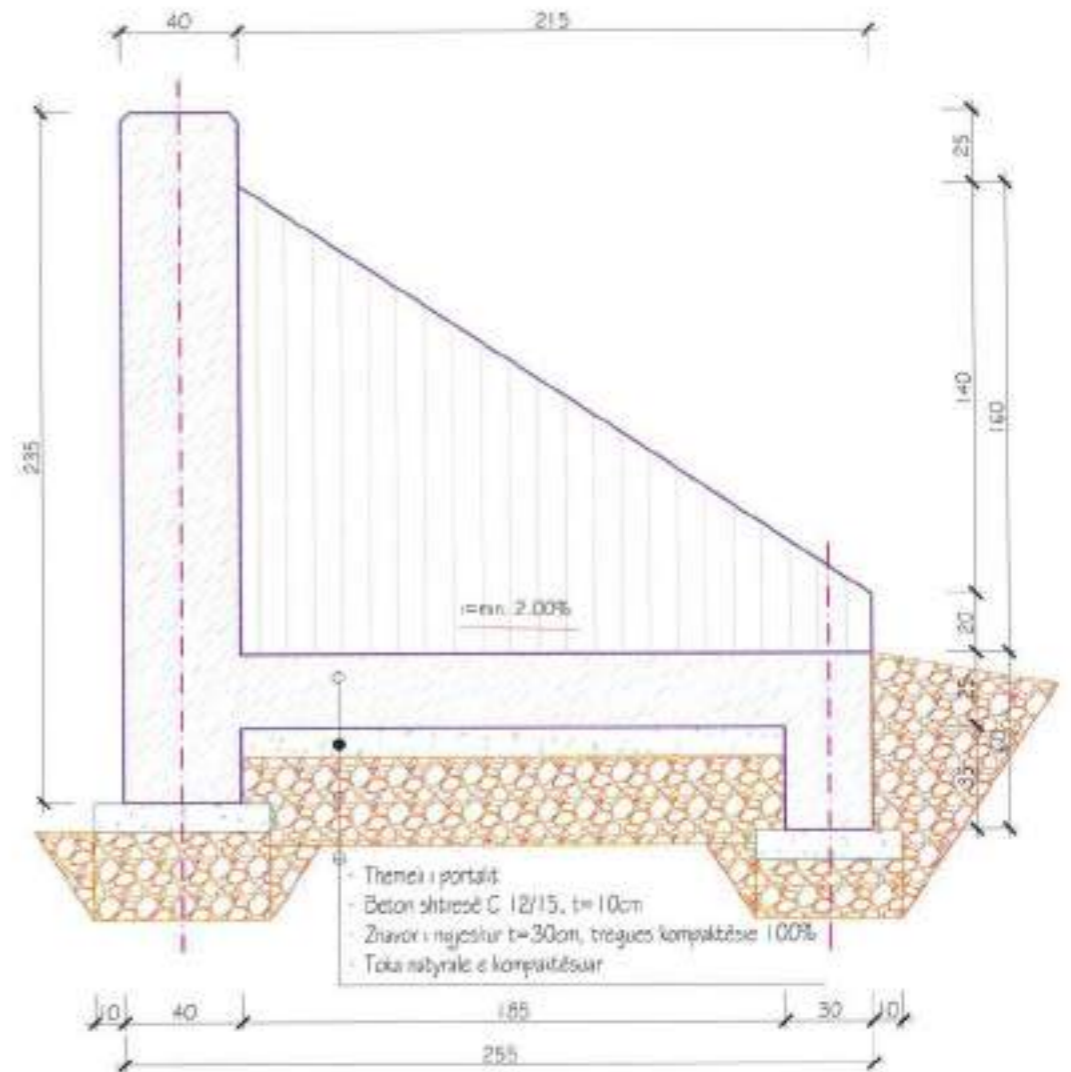

 BASHKIA VAU DEJËS		 I.T.M shpk Adresa: Tërësi, Kufër, Kënaqësi e Kamës P.O. Box 1000, 1000 Email: info@itmshpk.com				Objekti : Rikonstruksion "Rruga Hajmel-Naraç (Lagjia Gurraxhi)"	SHKALLA 1:50	FLETA TQ. 28
				Faza : Projekt Zbatim	Detaje Tombino	Tiranë 2018	Format A3	

Prerja 1-1
e Munt b/a të portalit të pjerrët të tombinos Ø800mm, Sh. 1:25

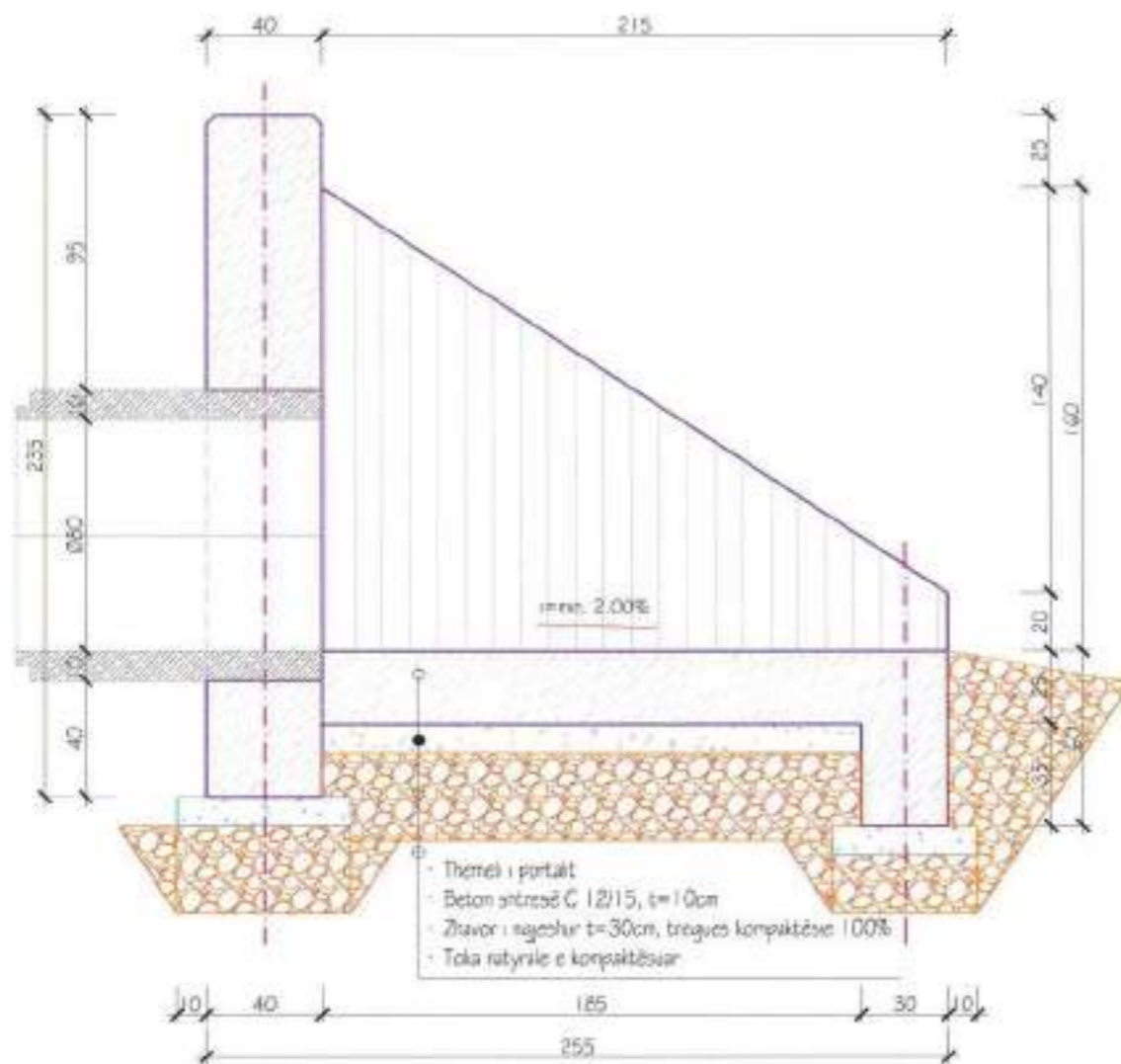

Pamja 3-3
e Munt b/a të portalit të pjerrët të tombinos Ø800mm, Sh. 1:25

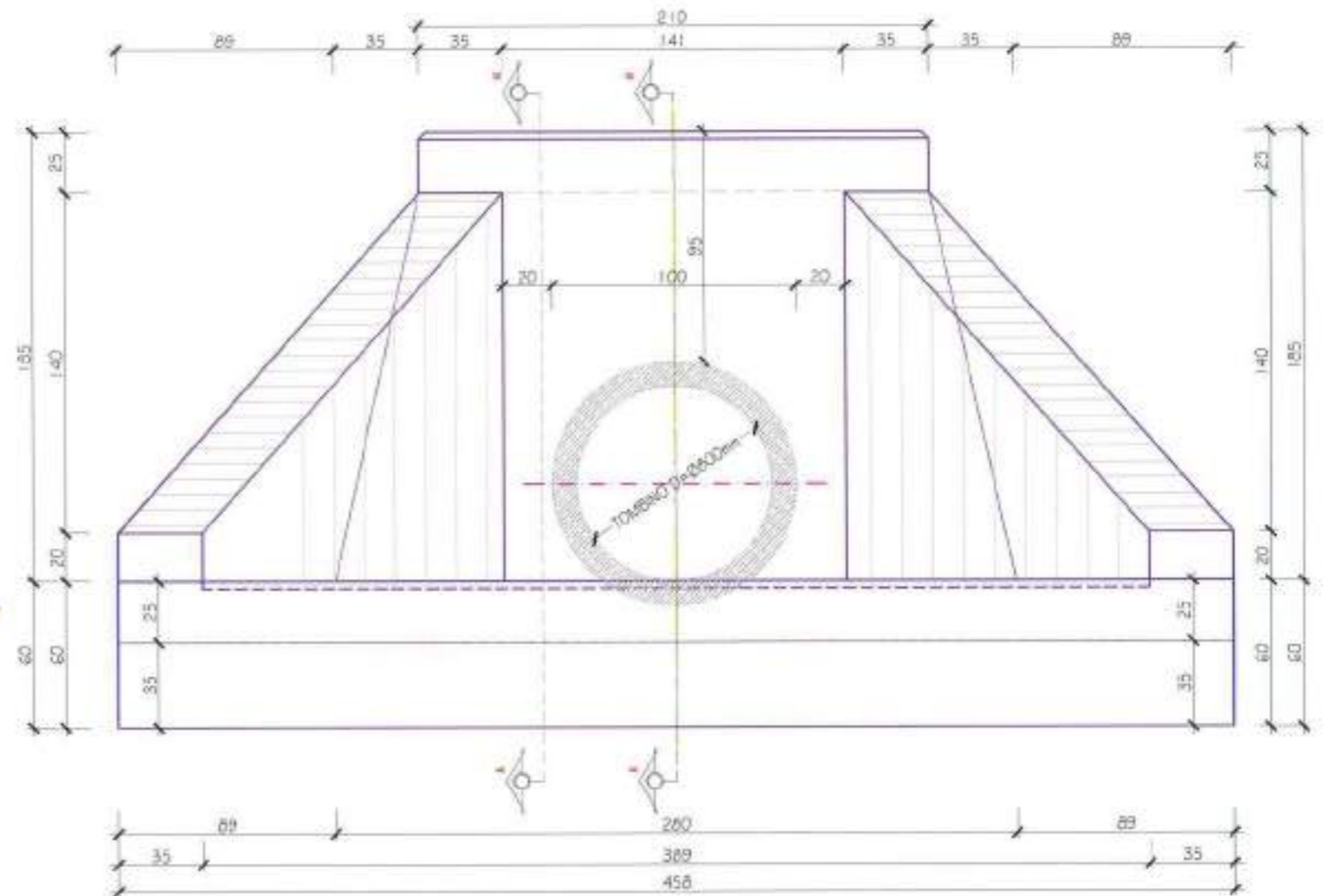

					Objekti : Rikonstruksion "Rruga Hajmet-Naraç (Lagjia Gurraxhi)"		SHKALLA	FLETA
Bashkia Vau Dejës		LT.M shpk			Faza : Projekt Zbatim		1:50	TD. 29
Bashkia Vau Dejës		Adresa: Tiranë, Kallaku, Kisha e Kuvendit, Pallati Matullari, 10010 Email: info@ltmshpk.com		Detaje Tombino		Tiranë 2018	Format A3	

Prerja 2-2, Armimi i munt b/a të portalit të pjerrët të tombinos Ø800mm, Sh. 1:25

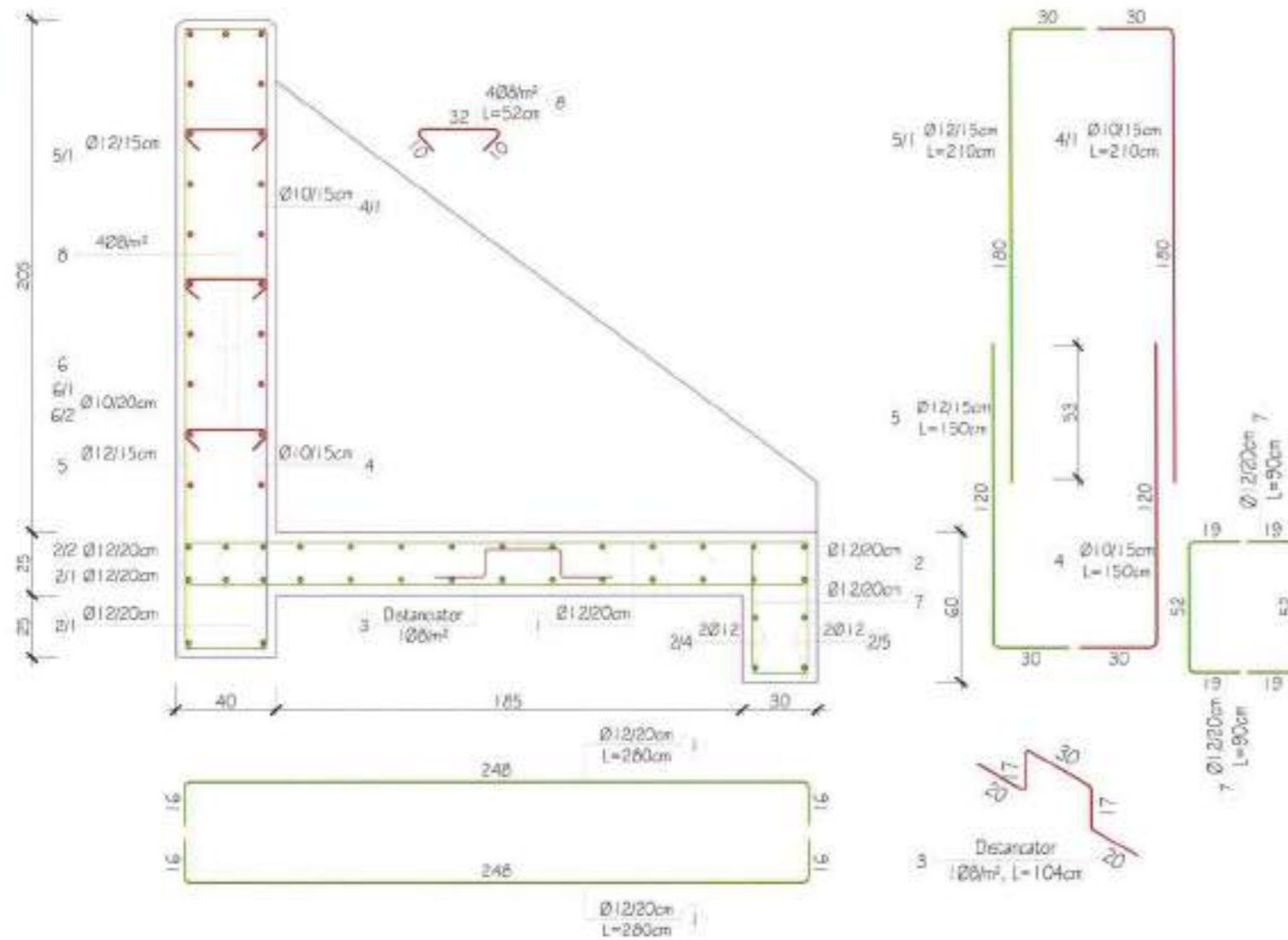

Prerja 1-1, Armimi i munt b/a të portalit të pjerrët të tombinos Ø800mm, Sh. 1:25

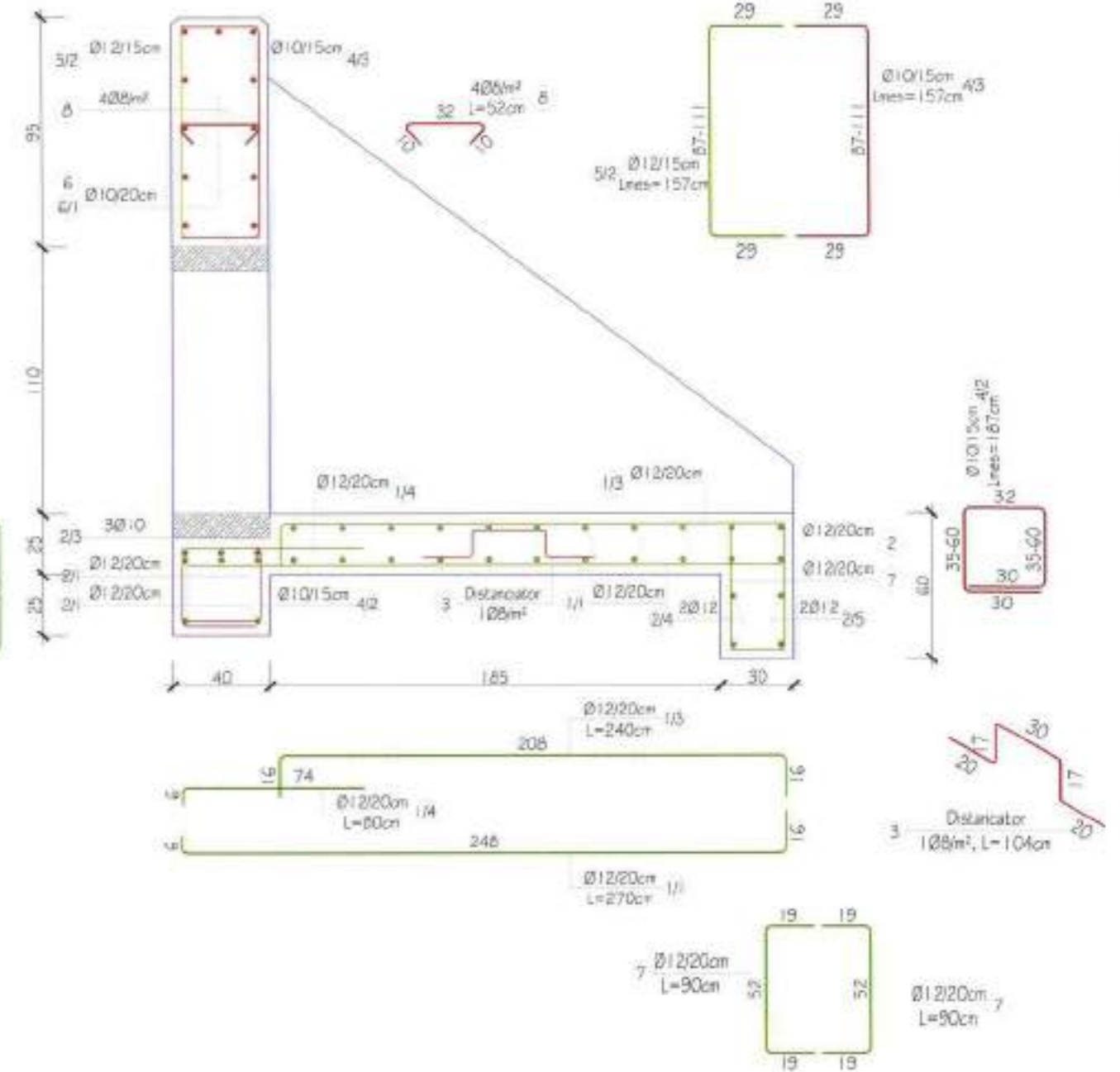

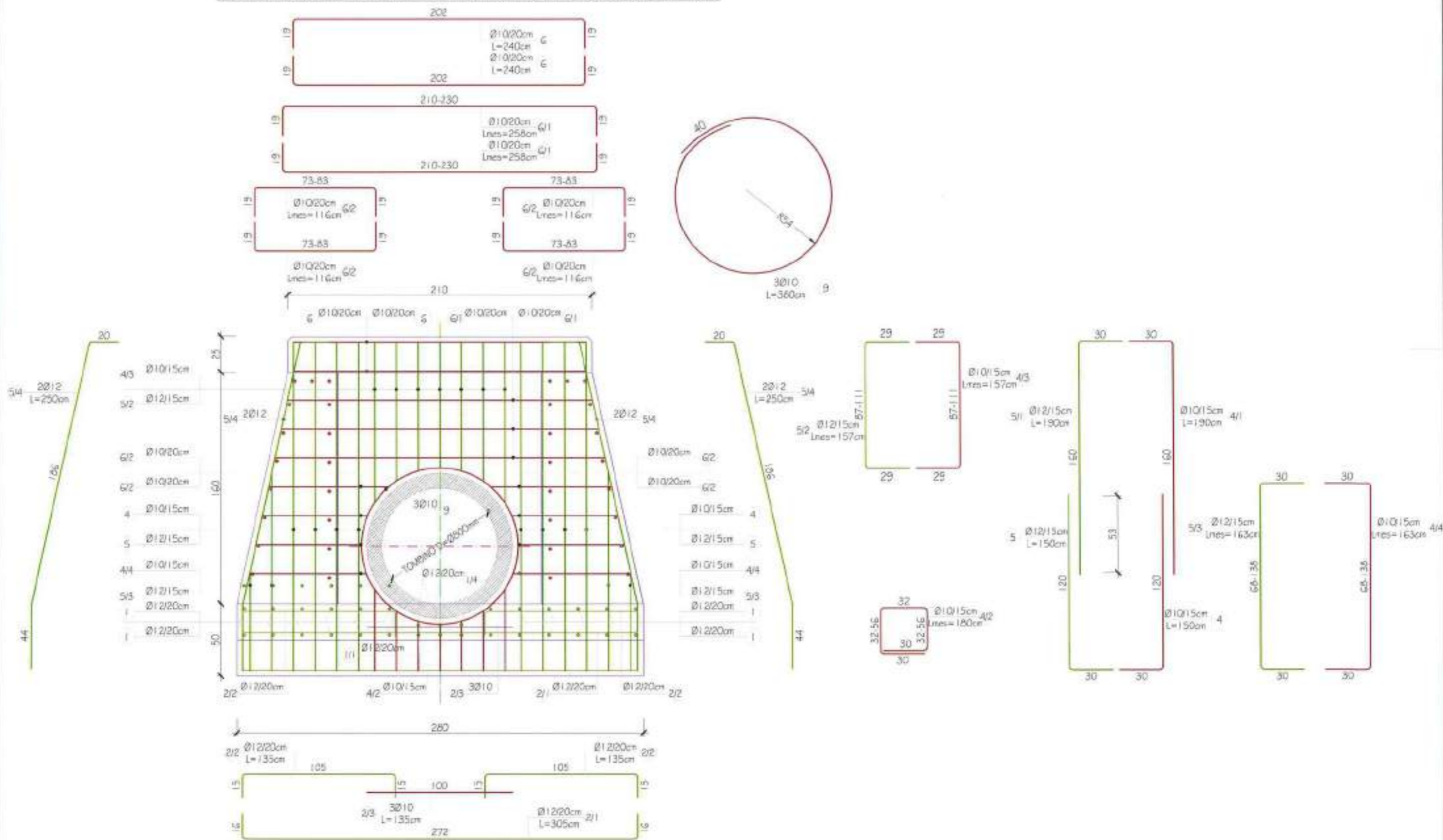

 BASHKIA VAU DEJËS		 IT.M shpk Adresa: Tiranë, Keshor, Rruga e Kallmet, Pallati i Ri, Kat. 5 Email: laborator@itmshpk.com		 Objekti : Rikonstruksion "Rruga Hajmel-Naraç (Lagjia Gurraxhi)" Faza : Projekt Zbatim		SHKALLA 1:50 Tiranë 2018	FLETA TO. 30 Format A3
Detaje Tombino							

ARMIMI I PORTALIT TË DREJTË TIP PËR TOMBINON D=Ø800mm, Sh. 1:25

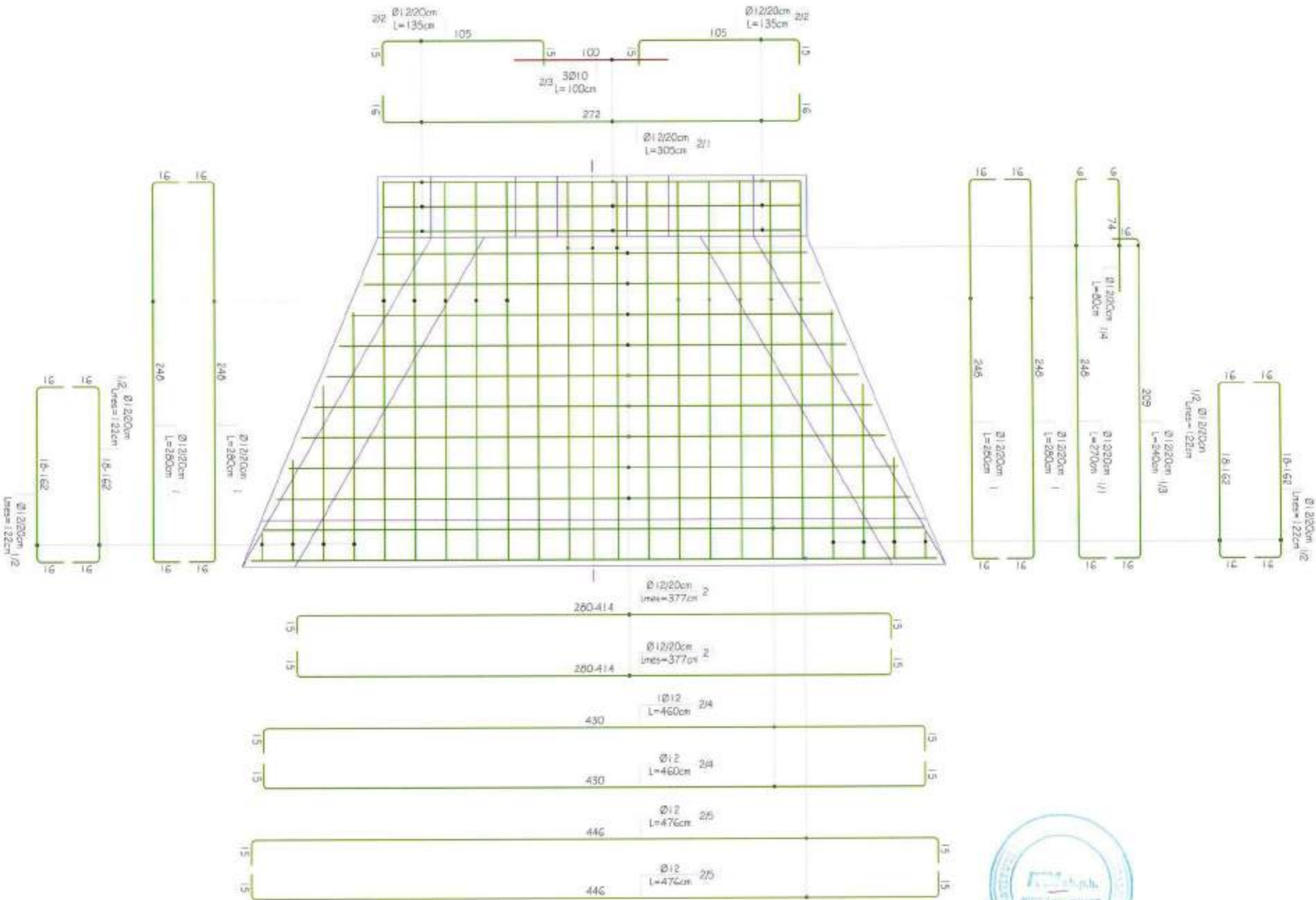

 <p>BASHKIA VAU DEJËS</p>	<p>POROSITI</p> <p>Bashkia Vau Dejës</p>	 <p>ITM</p>	<p>PROJEKTOI</p> <p>LT.M shpk</p>		<p>Objekti : Rikonstrukcion "Rruga Hajmel-Naraç (Lagjia Gurraxhi)"</p>	<p>SHKALLA</p> <p>1:50</p>	<p>FLETA</p> <p>TQ. 29</p>
	<p>Faza : Projekt Zbatim</p>		<p>Detaje Tombino</p>		<p>Tiranë 2018</p>	<p>Format A3</p>	



 BASHKIA VAU DEJËS		 ITM	
PROPORITI		PROJEKTOI	
Bashkia Vau Dejës		I.T.M shpk	
		Adresa: Tiranë, Kallë, Kishina e Kishinës Përdituar: 2018.01.01 Email: itmshpk@yahoo.com	
Objekti :		Rikonstruktion "Rruga Hajmet-Naraj (Lagjia Gurraxhi)"	
Faza :		Projekt Zbatim Detaje Tombrino	
SHKALLA		FLETA	
1:25		TD_32	
Tiranë 2018		Format A3	

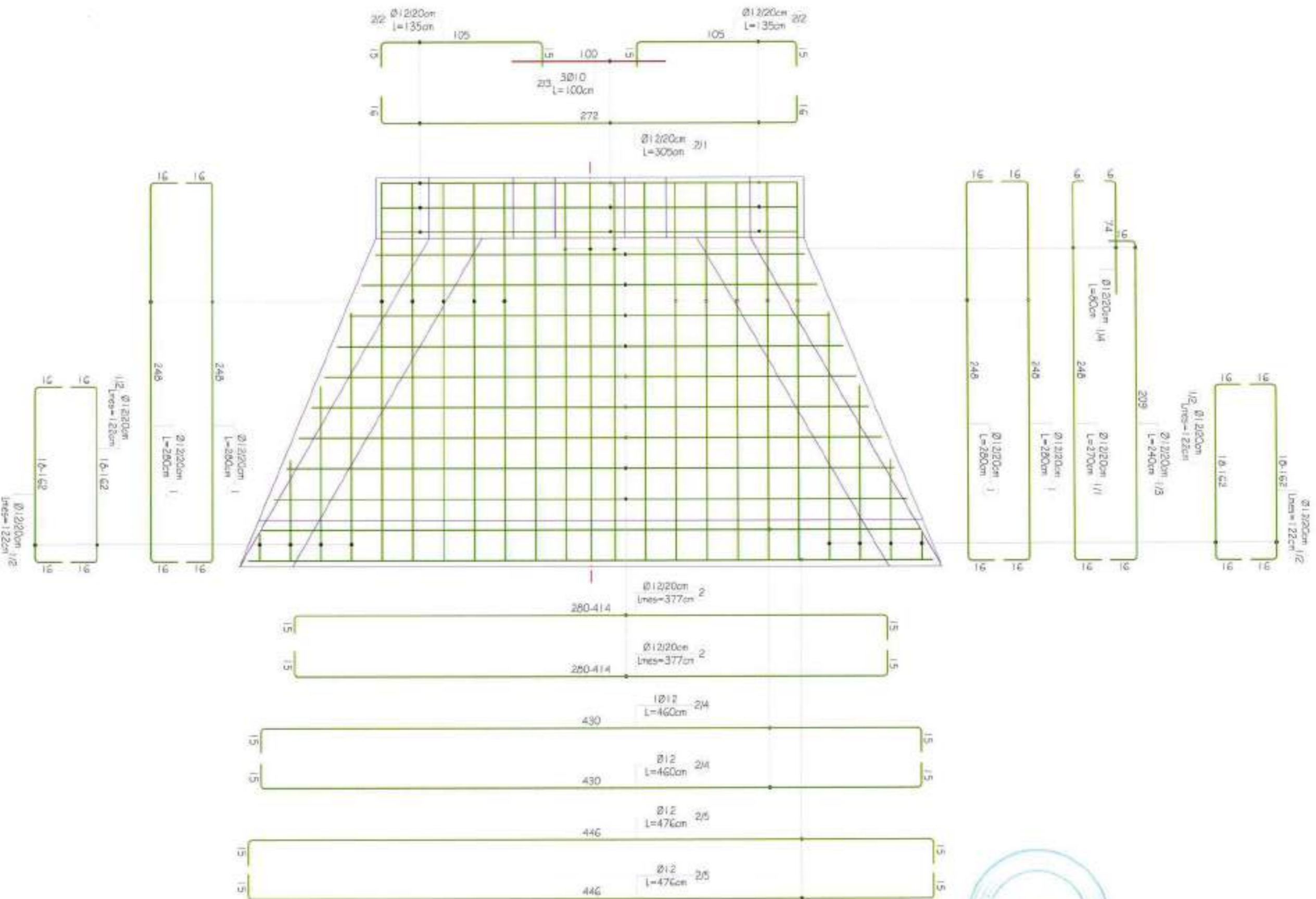

 POROSITI Bashkia Vau Dejës		 PROJEKTOI I.T.M s.n.p.k. Adresa: Tiranë, Shkollë e Vjetër, Nr.10 Email: info@itmsnpk.com		Objekti: Rikonstrukcion "Rruga Hajmet-Naraj (Lagjia Gurraxhi)" Faza: Projekt Zbatim		SHKALLA 1:25		FLETA TQ_32			
BASHKIA VAU DEJËS				TIRANË				Tiranë 2018		Format A3	

Armimi i speronave bla të portallit të pierret
të tombinos Ø800mm
Sh. 1:25

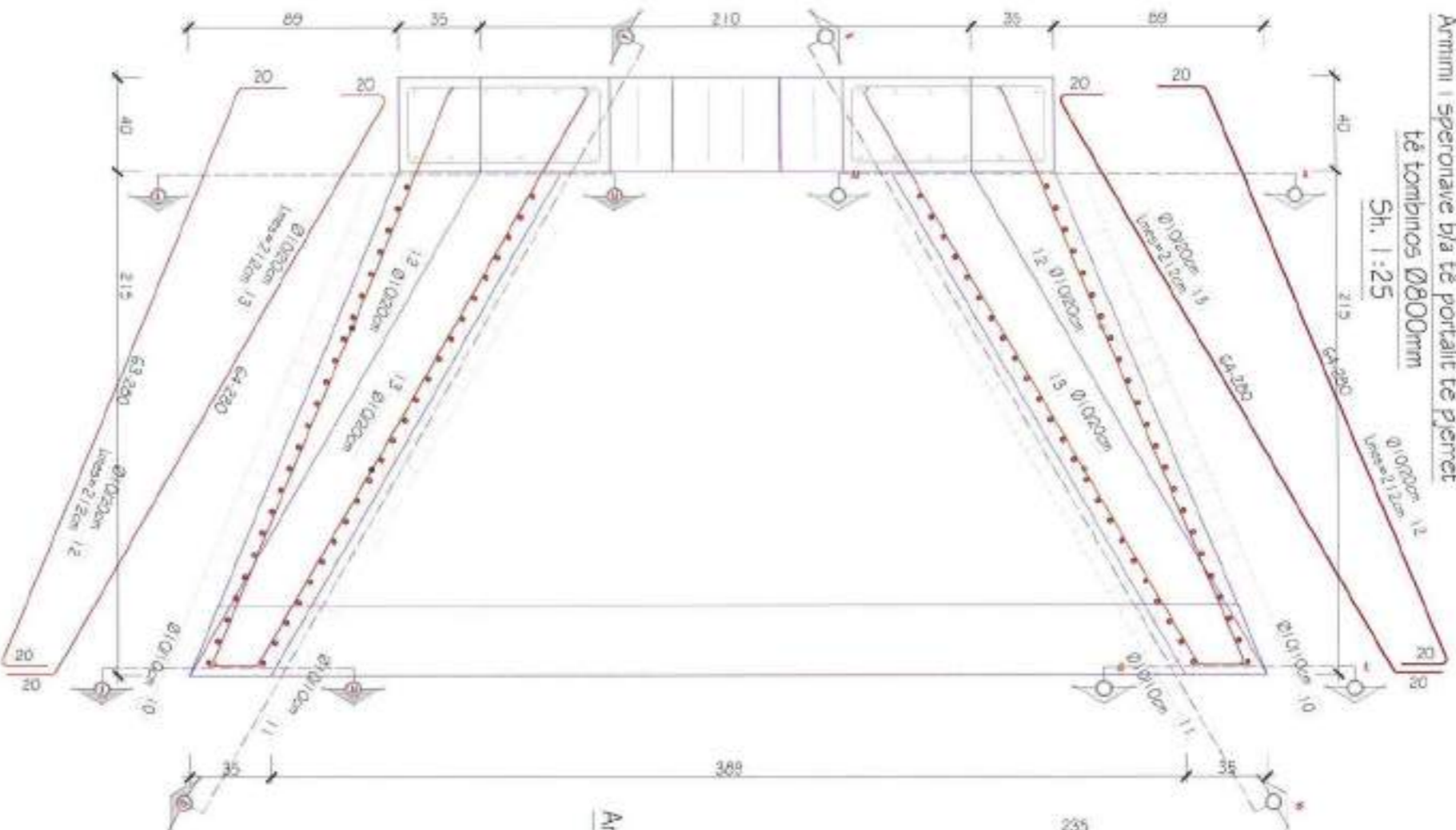

Pamje 5-5
Armimi i speronave bla të portallit të pierret
të tombinos Ø800mm
Sh. 1:25



Armimi i speronave bla të portallit të pierret të tombinos Ø800mm, Sh. 1:25

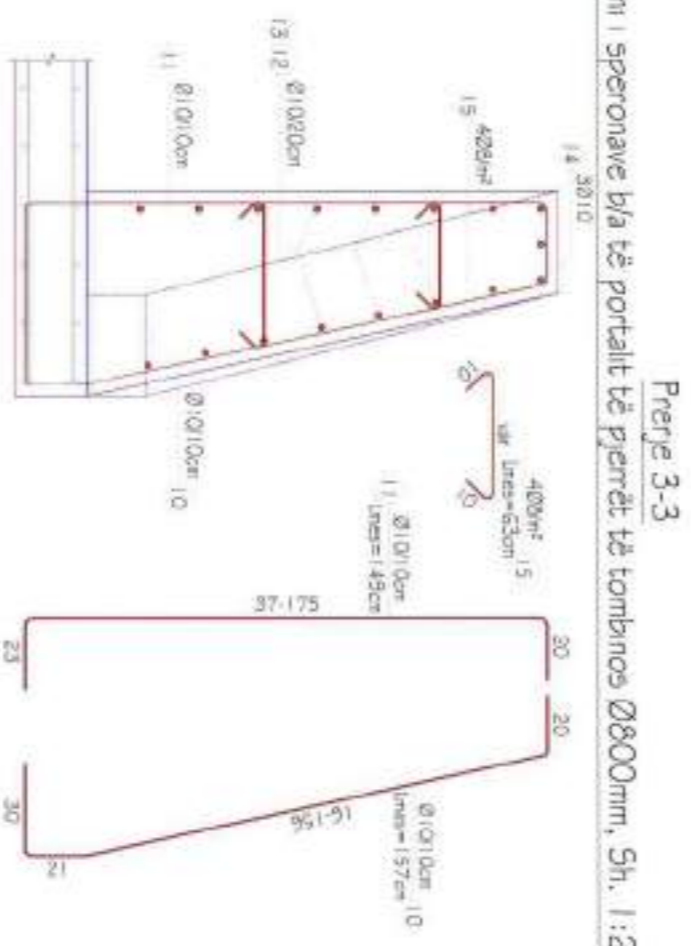

Prekje 4-4
Armimi i speronave bla të portallit të pierret të tombinos Ø800mm, Sh. 1:25

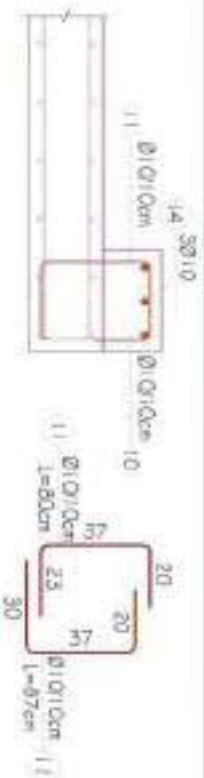

 BASHKIA VAU DEJËS	PROJOSITI	 I.T.M shpk	Objekti : Rikonstruksion "Rruga Hajmet-Naraj (Lagjia Guraxhi)"	SHKALLA	FLETA
	Bashkia Vau Dejës				
			Tirane 2018	Format A3	



TABELA E ARMATURËS PËR MURIN B/A TË PORTALIT TË PIERRËT TË TOMBINOS Ø800mm

Nr.	Ø (mm)	L (cm)	Sasia (copë)	ΣL (m)	Përmbledhje e tabelës armaturës			
					Ø (mm)	ΣL (m)	Pesha njësi (kg/m)	Pesha totale (kg)
1	12	280	24	67.20	8	35.90	0.395	14.18
1/1	12	270	3	8.10	10	328.41	0.617	202.63
1/2	12	122	16	19.52	12	309.3400	0.889	274.69
1/3	12	240	3	7.20				
1/4	12	80	3	2.40				
2	12	377	22	82.94				
2/1	12	305	5	15.25				
2/2	12	135	6	8.10				
2/3	10	100	3	3.00				
2/4	12	460	2	9.20				
2/5	12	476	2	9.52				
3	8	104	9	9.41				
4	10	150	8	12.00				
4/1	10	190	8	15.20				
4/2	10	180	7	12.60				
4/3	10	157	7	10.99				
4/4	10	163	4	6.52				
5	12	150	8	12.00				
5/1	12	190	8	15.20				
5/2	12	157	7	10.99				
5/3	12	163	4	6.52				
5/4	12	250	4	10.00				
6	10	240	5	12.00				
6/1	10	258	6	15.48				
6/2	10	116	16	18.56				
7	12	90	28	25.20				
8	8	52	7	3.65				
9	8	380	3	11.40				
10	10	157	46	72.22				
11	10	149	48	71.52				
12	10	212	14	29.68				
13	10	212	14	29.68				
14	10	366	6	21.96				
15	8	63	18	11.24				

PËR NJË MUR B/A

Hulum B500b	Kg	491.50
BETONI C25/30	m³	6.82

SHËNIME TEKNIKE:

- Muri bla i portallit të pjerret të tombrinos Ø800 mm zbatohet me beton C 25/30;
- Armatura e çelikut është e klasës B me rezistencë karakteristike të rregjeshmënsë $f_{yk} = 500\text{MPa}$;
- Shtresa mbrojtëse Aciri;
- Klasa e betonit të pastërtesë është C12/15;
- Të gjithë dimensionet jepen në "cm".

POROSITI		PROJEKTI		Objekti :		SHKALLA	FLETA	
	Bashkia Vau Dejës		IT.M shpk	Rikonstruksion "Rruga Hajmet-Narag (Lagja Guraxhi)"	Faza : Projekti Zbatim	Delaje Tombrino	1:25	10.34
BASHKIA VAU DEJËS			Adresa: Tiranë, Shqipëri, Shqipëri Titulli: IT.M shpk				Tiranë 2018	Format A3

TOMBINO Ø 600 TIP (PORTAL)

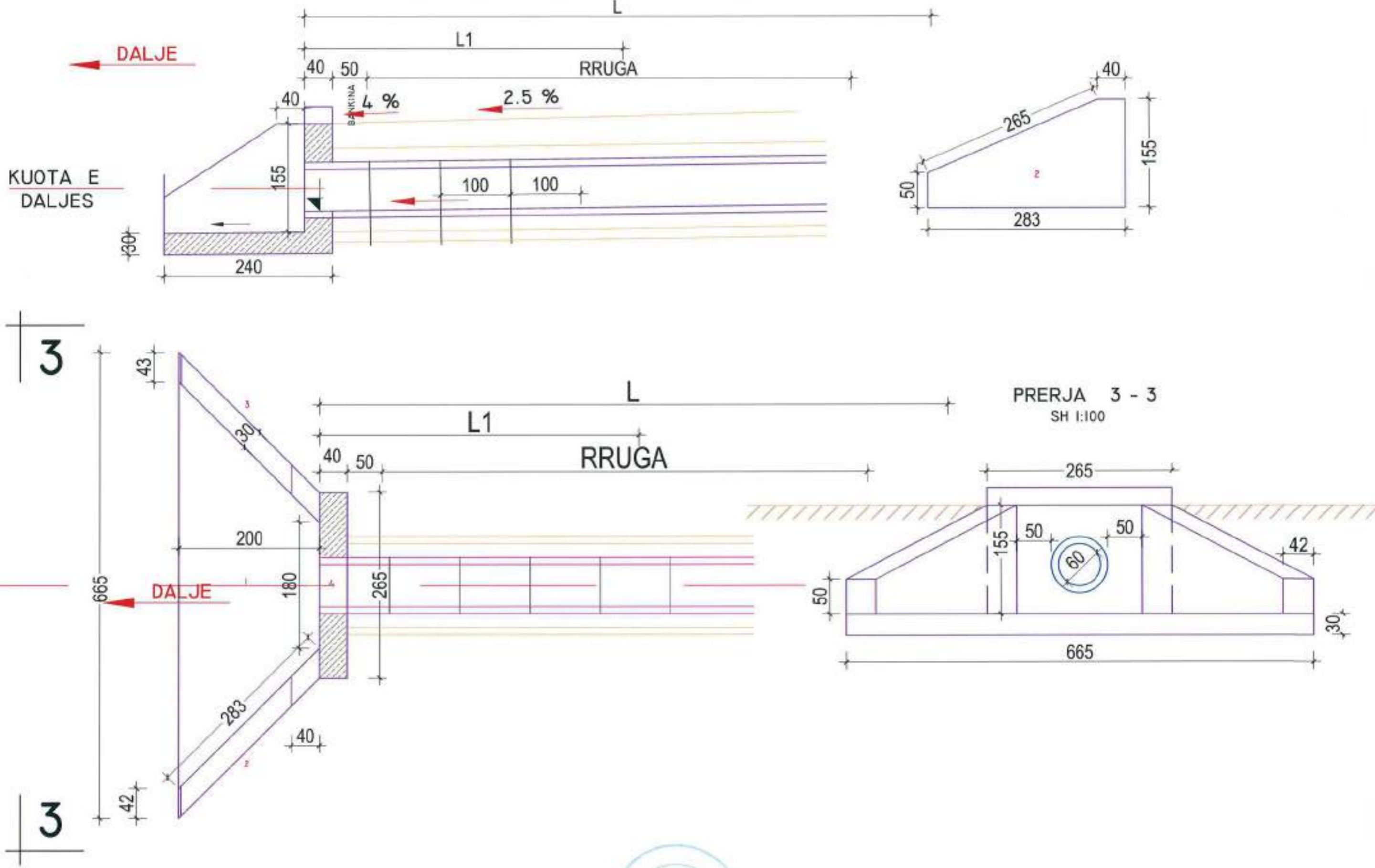

 BASHKIA VAU DEJËS	POROSITI Bashkia Vau Dejës	 I.T.M shpk	PROJEKTOI I.T.M shpk <small>Adresa: Tirane, Vashiz, Afërta e Kështre, Postea 10010, Kufi 0 Email: info@itmtirane.com</small>		Objekti : Rikonstrukcion "Rruga Hajmel-Naraç (Lagjia Gurraxhi)" Faza : Projekt Zbatim	SHKALLA 1:50 Tiranë 2018	FLETA TD. 35 Format A3
--	-------------------------------	---	--	---	--	--------------------------------	------------------------------

PORTALI I DREJTË NË TOMBINO Ø600mm

Prerja I-I
e Munt b/a të portalit të drejtë të tombinos Ø600mm, Sh. 1:25

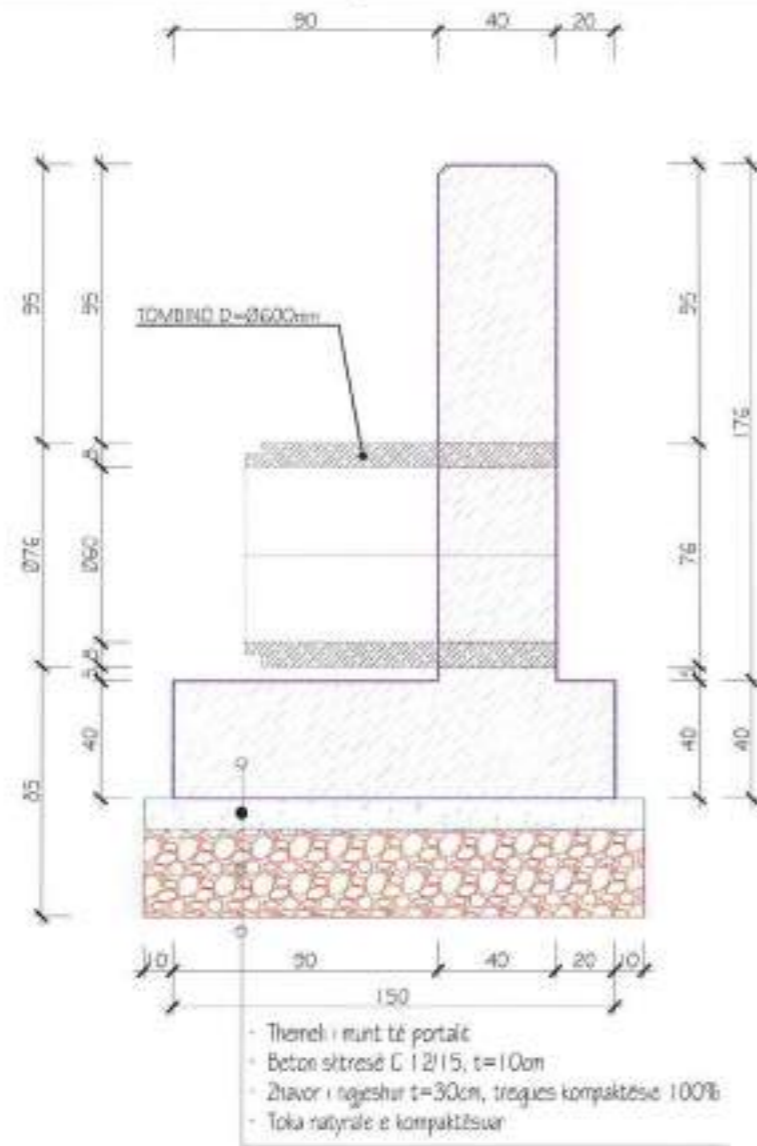

Prerja I-I
Ammm i munt b/a të portalit të drejtë të tombinos Ø600mm, Sh. 1:25

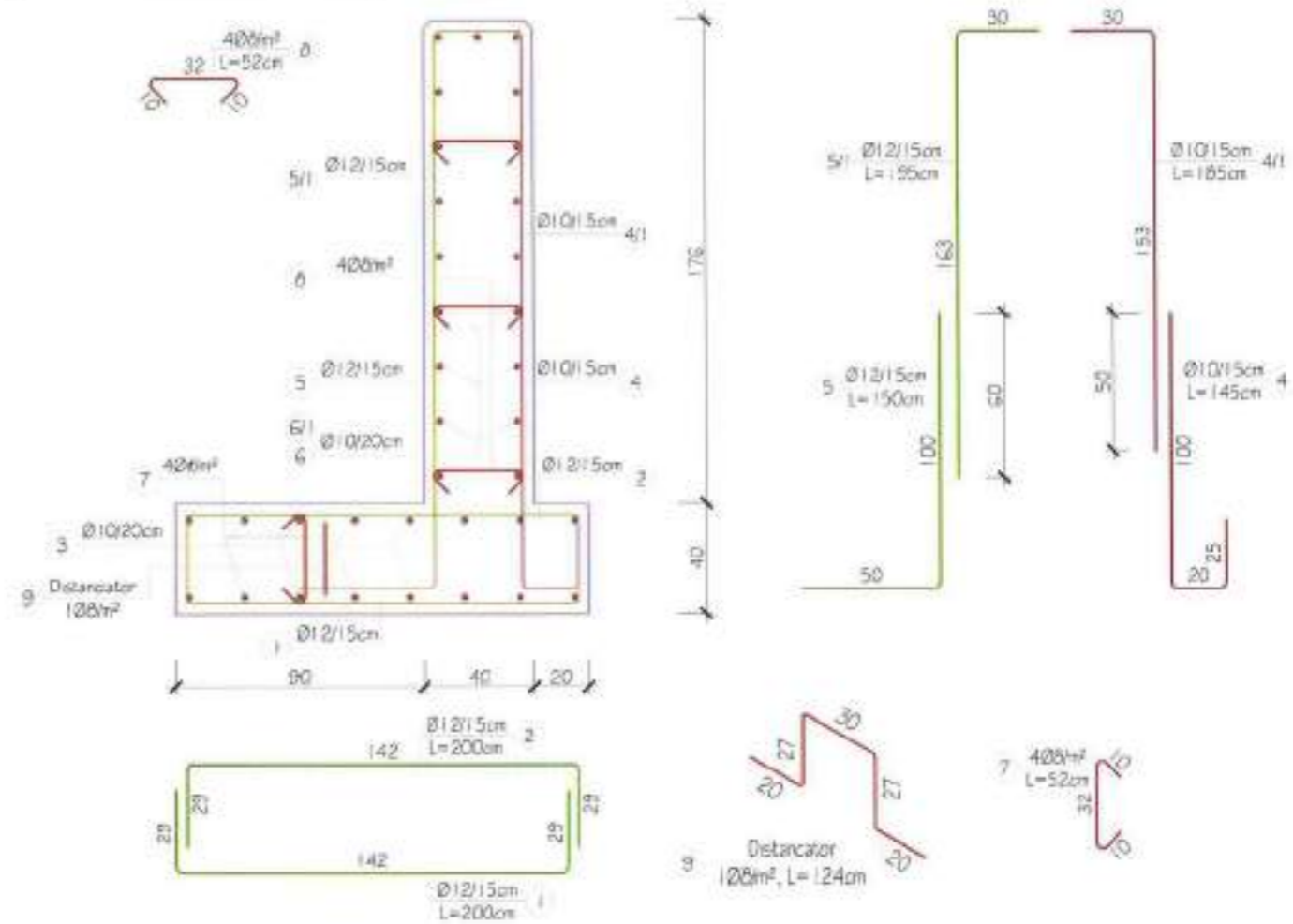

 BASHKIA VAU DEJËS	POROSITI Bashkia Vau Dejës	 ITM	PROJEKTOI I.T.M shpk <small>Ahmeti, Tahir, Çeliku, Klloni e Kalloni, Fjalët Mëkull, Kallit Email: laborator@itmal.com</small>		Objekti : Rikonstrukcion "Rruga Hajmel-Naraç (Lagjia Gurraxhi)" Faza : Projekt Zbatim	SHKALLA 1:50 Tiranë 2018	FLETA TD. 36 Format A3
---	--------------------------------------	---	--	---	--	--------------------------------	------------------------------

Prerja 1-1
 Armimi i murit b/a të portarit të drejtë të tombinos Ø600mm, Sh. 1:25



TABELA E ARMATURËS PËR MURIN B/A TË PORTALIT TË DREJTË TË TOMBINOS Ø600mm

Nr.	Ø (mm)	L (cm)	Sasia (copë)	ΣL (m)	Përmbledhje e tabeles armaturës			
					Ø (mm)	L (m)	Pesha njësi (kg/m)	Pesha totale (kg)
1	12	200	41	82.00	8	53.58	0.385	21.16
2	12	200	41	82.00	10	302.07	0.617	236.23
3	10	660	16	105.60	12	296.05	0.888	262.59
4	10	145	36	52.20				
4/1	10	185	36	66.60				
4/2	10	187	5	9.35				
4/3	10	157	5	7.85				
5	12	150	36	54.00				
5/1	12	195	36	70.20				
5/2	12	157	5	7.85				
6	10	660	12	79.20				
6/1	10	327	16	52.32				
7	8	52	25	13.10				
8	8	52	53	27.46				
9	8	124	11	13.02				
10	10	325	5	9.75				
PËR NJË MUR B/A								
Hekur B500h					Kg	520.29		
BETON C25/30					m³	7.73		

SHËNIME TEKNIKE:

- Muri b/a i portarit të drejtë të tombinos Ø600 mm zbalohet me beton C 25/30;
- Armatura e çelikut është e klasës B me rezistencë karakteristike të rrafshme $f_{yk} = 500\text{MPa}$;
- Shtresa mbrojtëse 4cm;
- Klasa e betonit të pastër të mirë C12/15;
- Të gjithë dimensionet jepen në "cm".

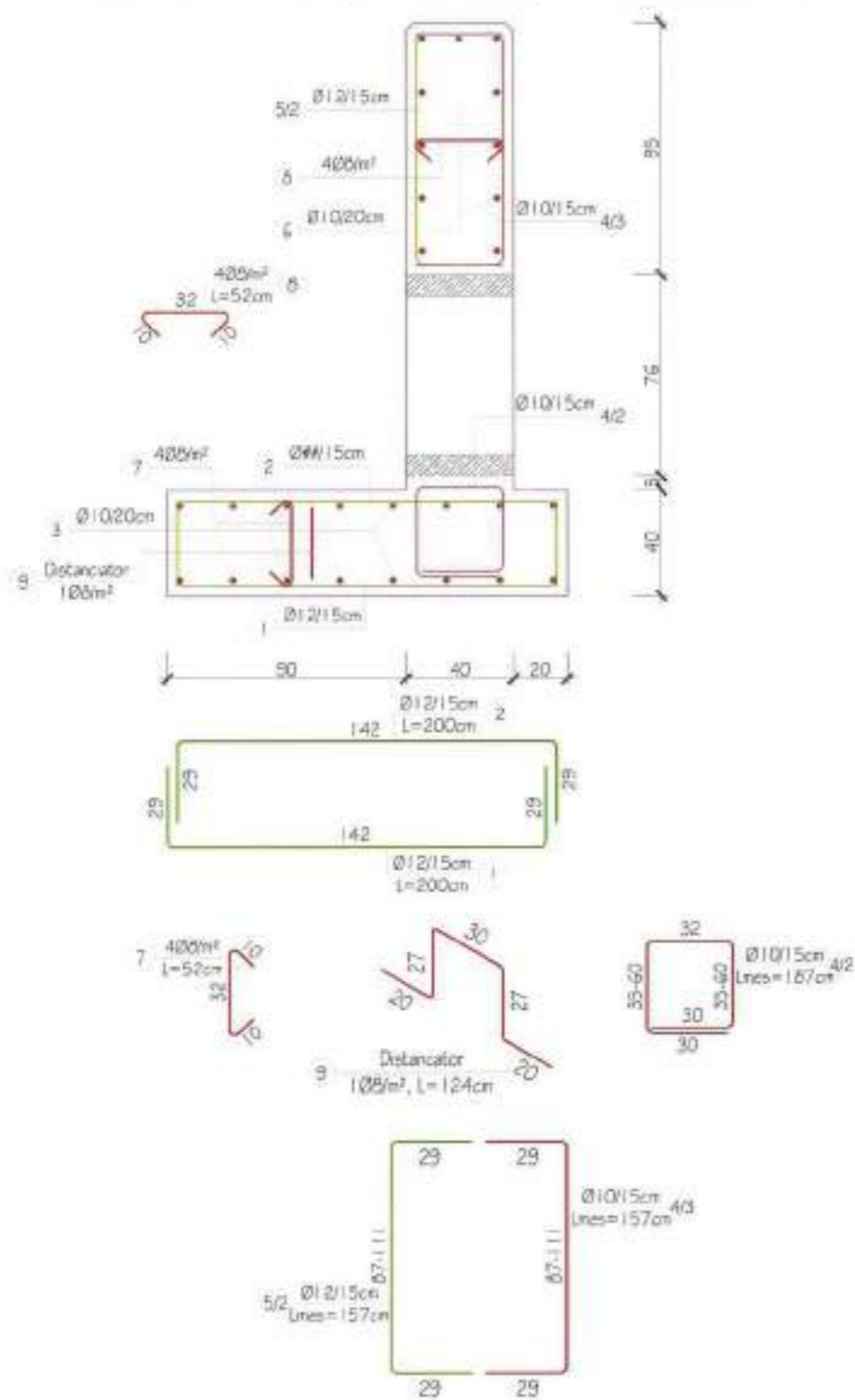
Amimi i portalt të drejtë tip për tombinon D=Ø800mm, Sh. 1:25

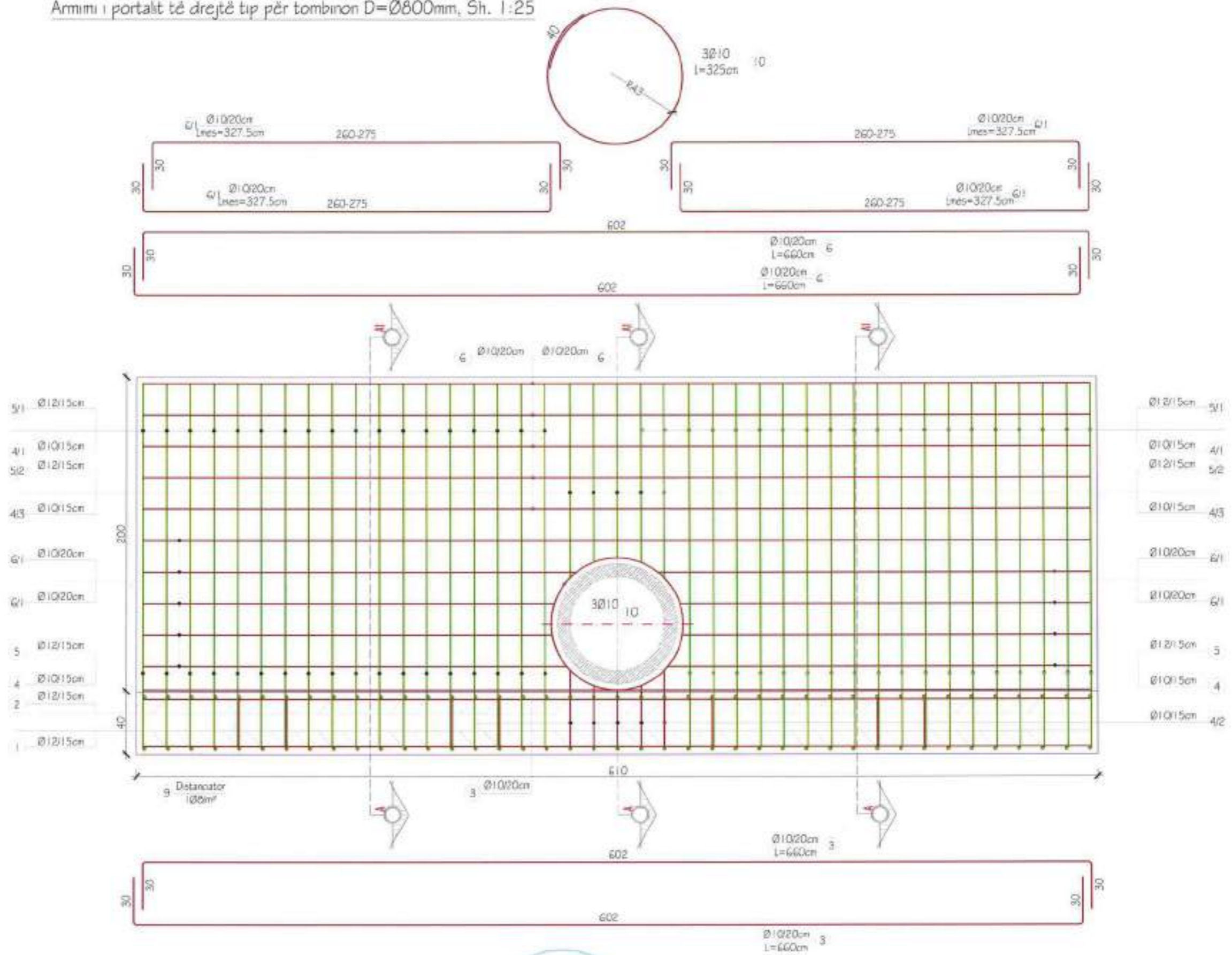

 <p>BASHKIA VAU DEJËS</p>	<p>POROSITI</p> <p>Bashkia Vau Dejës</p>	 <p>L.T.M shpk</p> <p>Adresa: Tiranë, Keshor, Idrizovë e Karpoc, Prishtinë, Vendi, Prishtinë Email: labozdohi@gmail.com</p>		<p>Objekti : Rikonstruksion "Ruga Hajmel-Naraç (Lagjia Gurraxhi)"</p>	<p>SHKALLA</p> <p>1:50</p>	<p>FLETA</p> <p>TO. 38</p>
	<p>Faza : Projekt Zbatim</p>			<p>Detaje Tombino</p>	<p>Tiranë 2018</p>	<p>Format A3</p>

Plani i Murit b/a të portalit të pjerrët të tombinos Ø600mm, Sh. 1:25

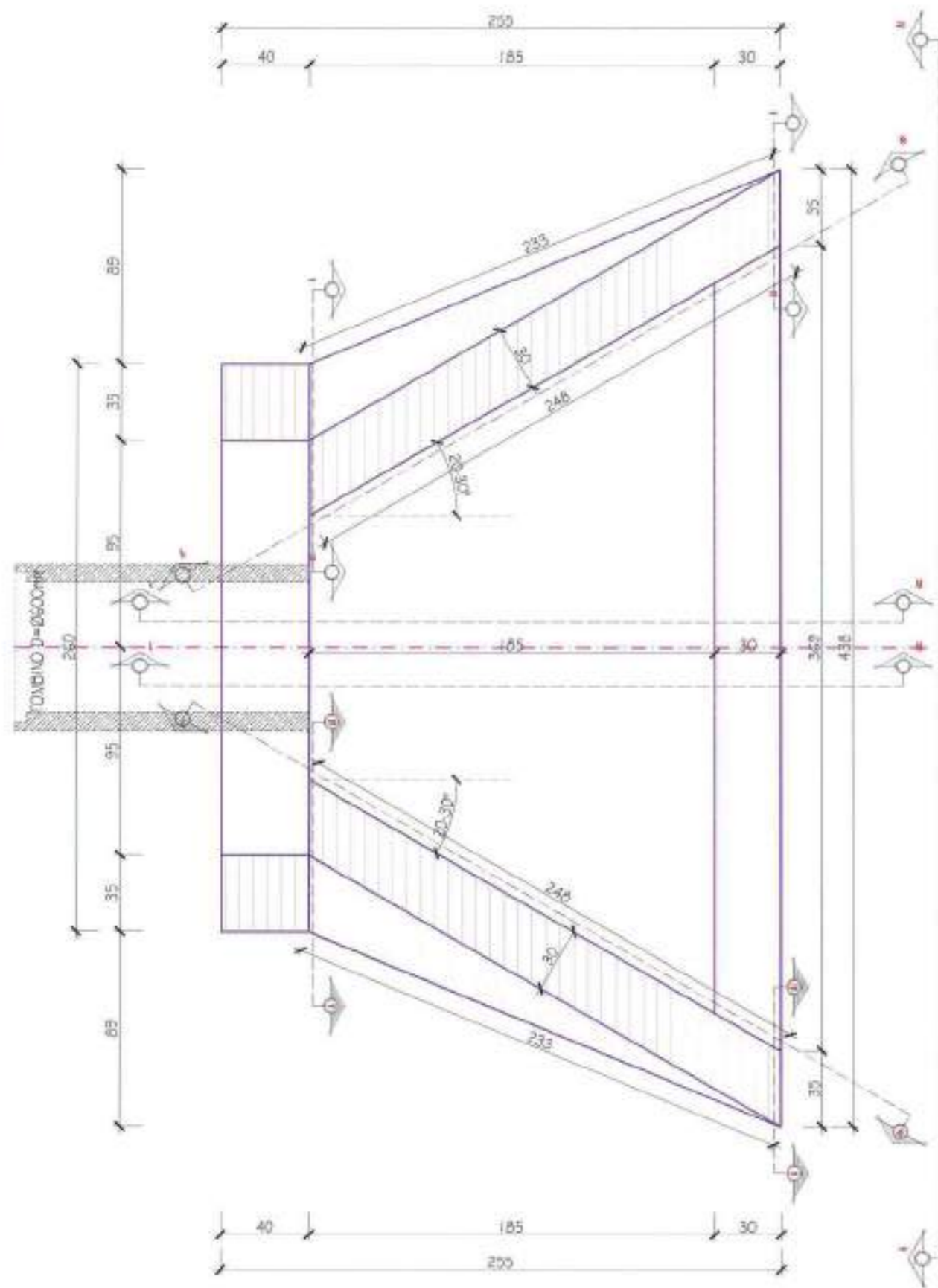

Prerja I-I
e Murit b/a të portalit të pjerrët të tombinos Ø600mm, Sh. 1:25

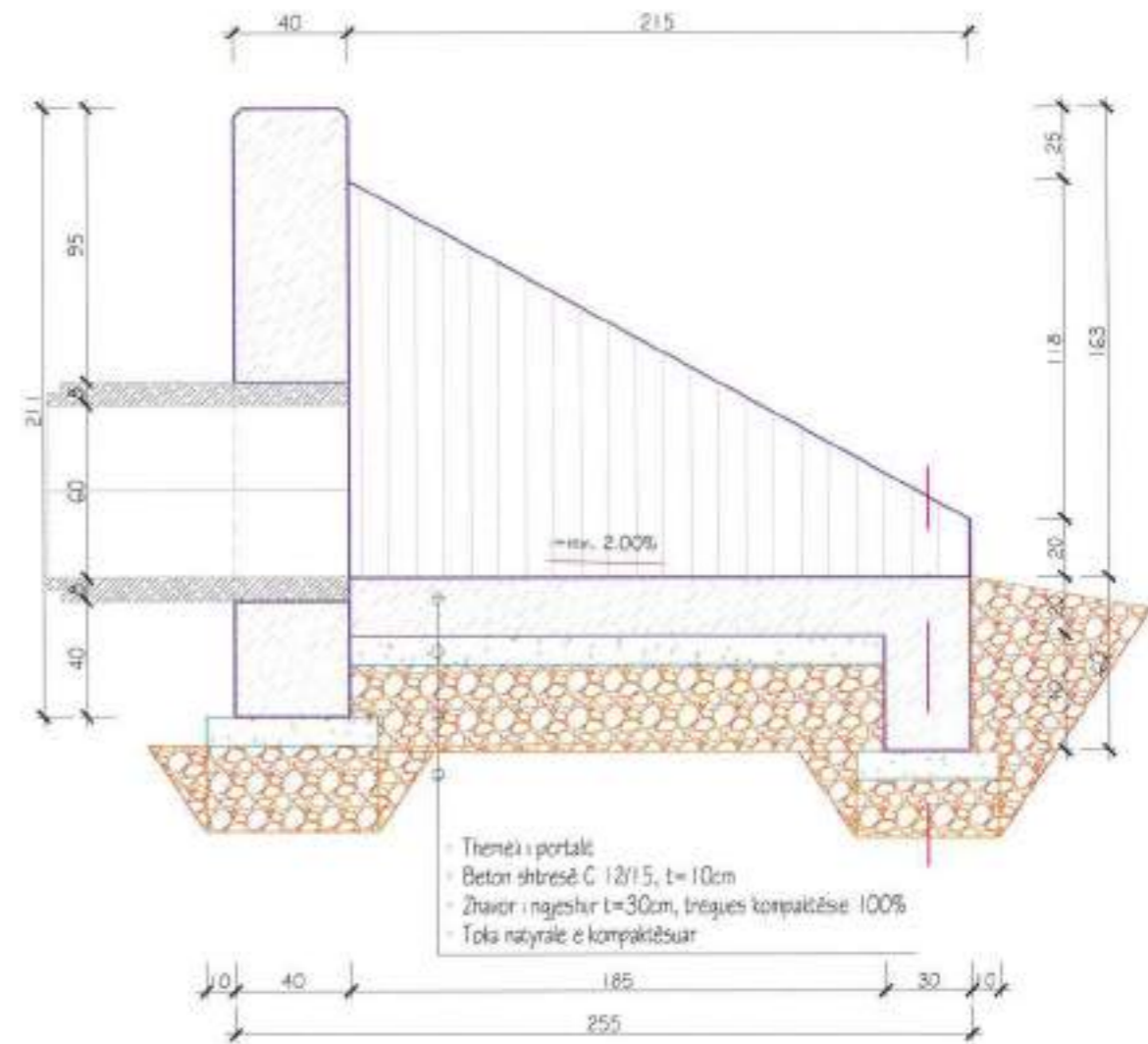

- Themel i portalit
- Beton shtrësë C 12/15, t=10cm
- Zhavor i ngjeshur t=30cm, tregues kompaktësie 100%
- Toka natyrale e kompaktësuar



 <p>POROSITI Bashkia Vau Dejës</p>	 <p>PROJEKTOI L.T.M shpk Adresa: Tiranë, Caktim, Rruga e Kallmet, Pallati i Kulturës, Kat. D Email: laboratorik@ltdm.com</p>	Objekti : Rikonstruksion "Rruga Hajmet-Naraç (Lagjia Gurraxhi)"		SHKALLA	FLETA
		Faza : Projekt Zbatim	Detaje Tombino	1:50	TD. 39
				Tiranë 2018	Format A3

Prerja 2-2
e Munt b/a të portalit të pjerrët të tombinos Ø600mm, Sh. 1:25

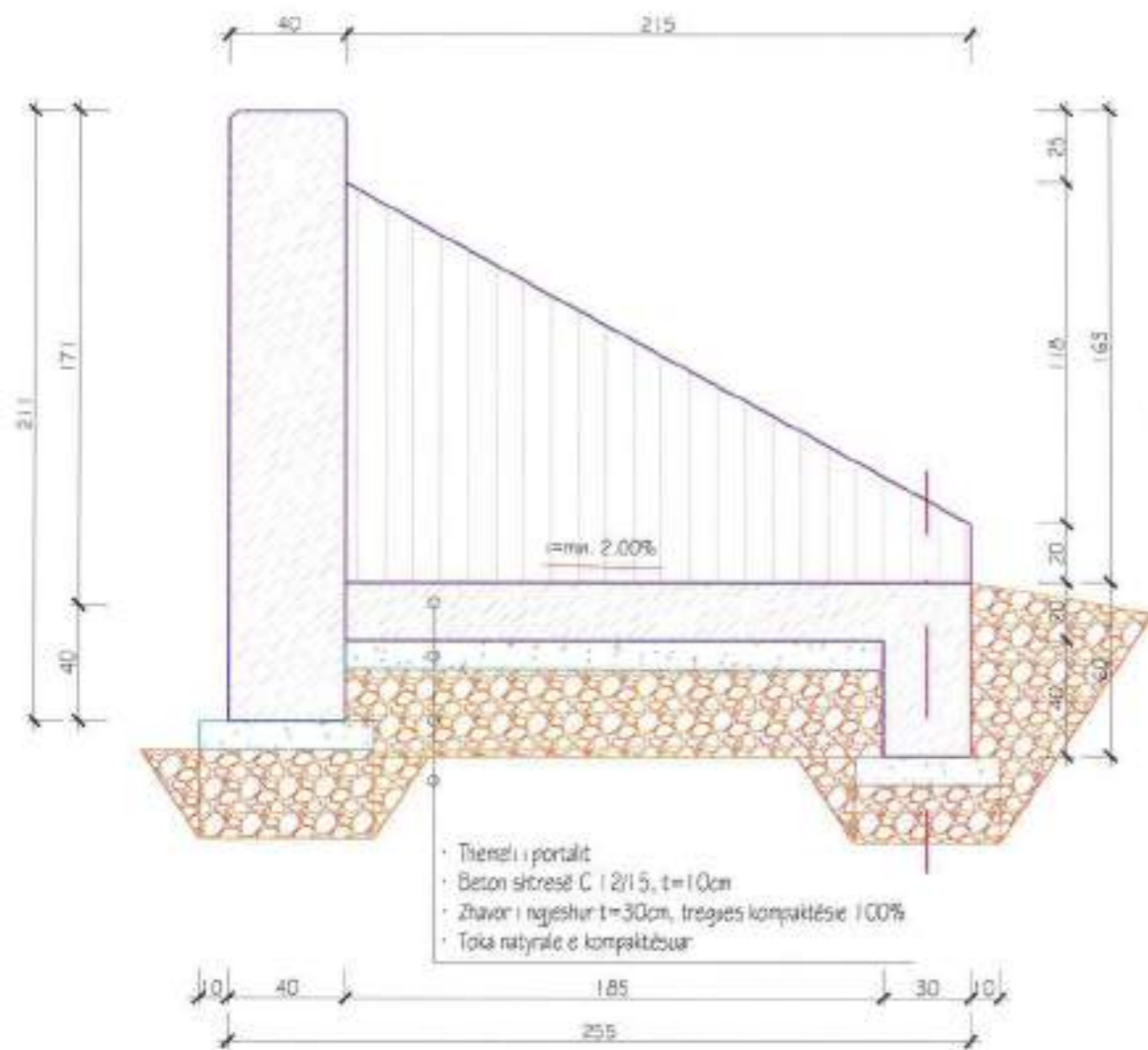

- Therrësi i portalit
- Beton shtrësë C 12/15, t=10cm
- Zhavor i ngjeshur t=30cm, tregësisë kompaktësie 100%
- Toka natyrale e kompaktësur

Pamja 3-3
e Munt b/a të portalit të pjerrët të tombinos Ø600mm, Sh. 1:25

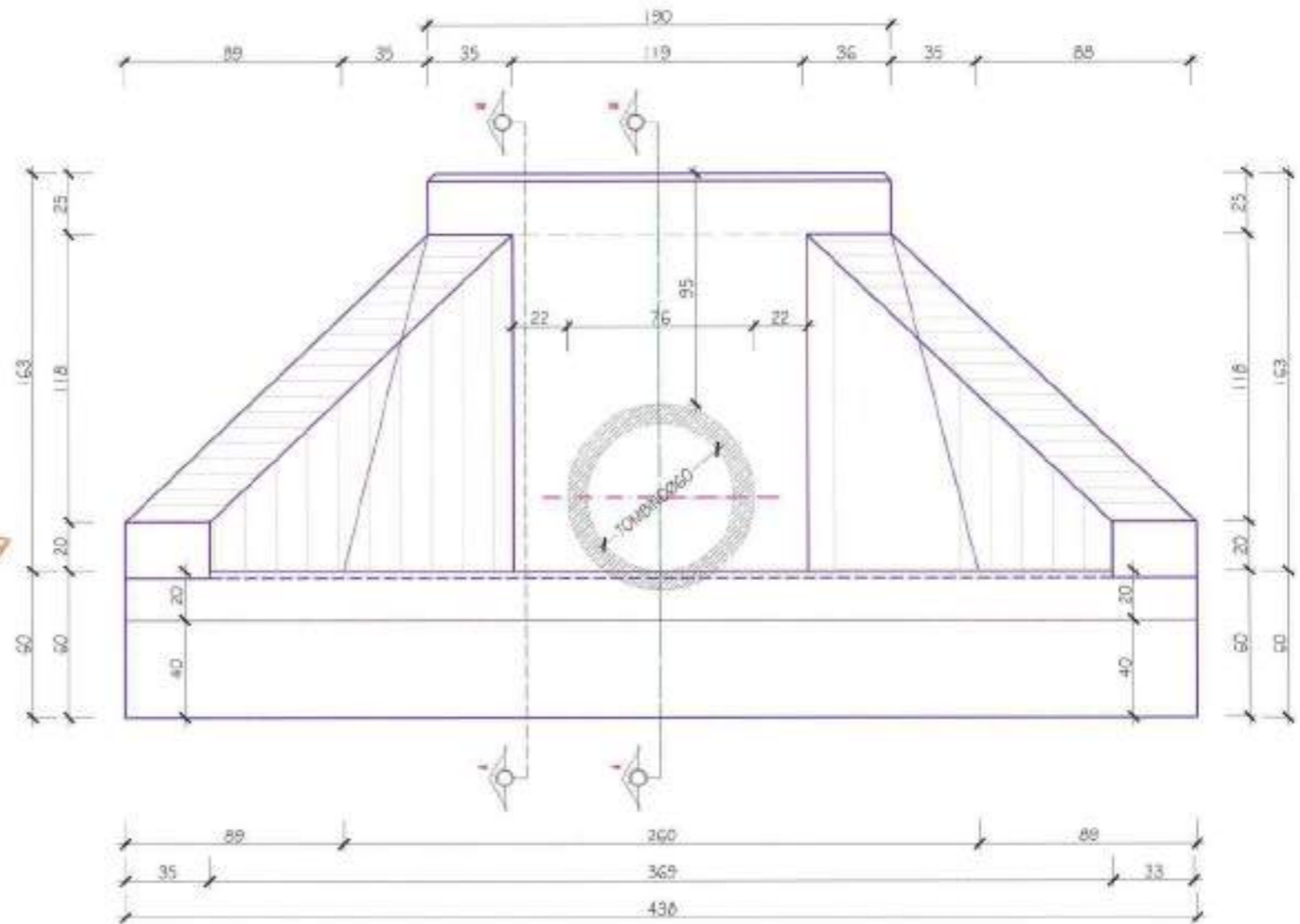



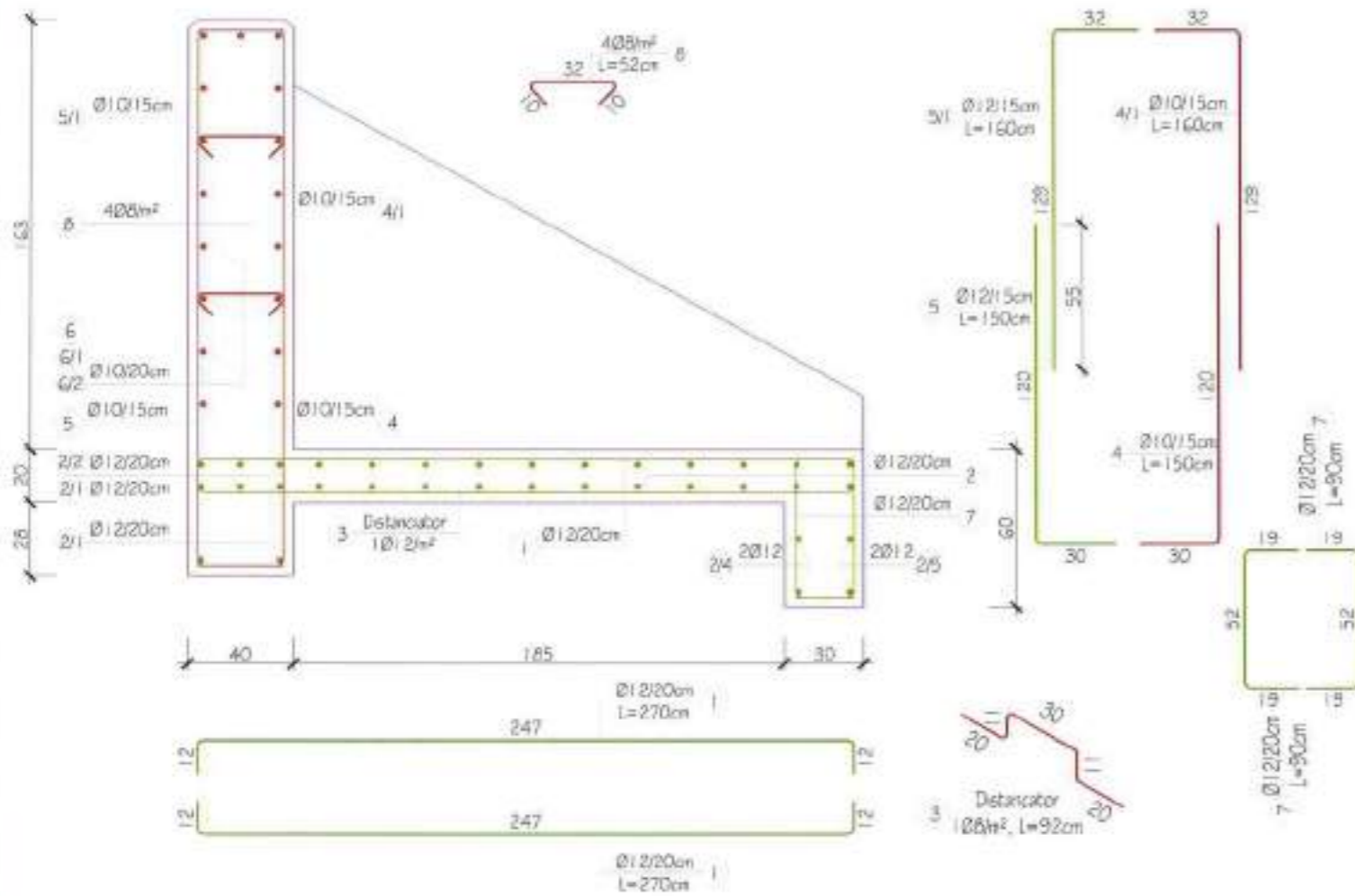

 <p>BASHKIA VAU DEJËS</p>	<p>PDROSITI</p> <p>Bashkia Vau Dejës</p>	 <p>I.T.M shpk</p> <p>Adresa: Tiranë, Çelso, Kisha e Kartos, Pulla Morfija, Kës. 2 Email: laboratorim@itrmk.com</p>		<p>Objekti : Rikonstruksion "Rruga Hajmet-Naraç (Lagjia Gurraxhi)"</p>	<p>SHKALLA</p> <p>1:50</p> <p>Tiranë 2018</p>	<p>FLETA</p> <p>TD. 40</p> <p>Format A3</p>
	<p>Faza : Projekt Zbatim</p>			<p>Detaje Tombino</p>		

Prerja 2-2, Armimi i munt b/a të portalit të pjerrët të tombinos Ø600mmi, Sh. 1:25

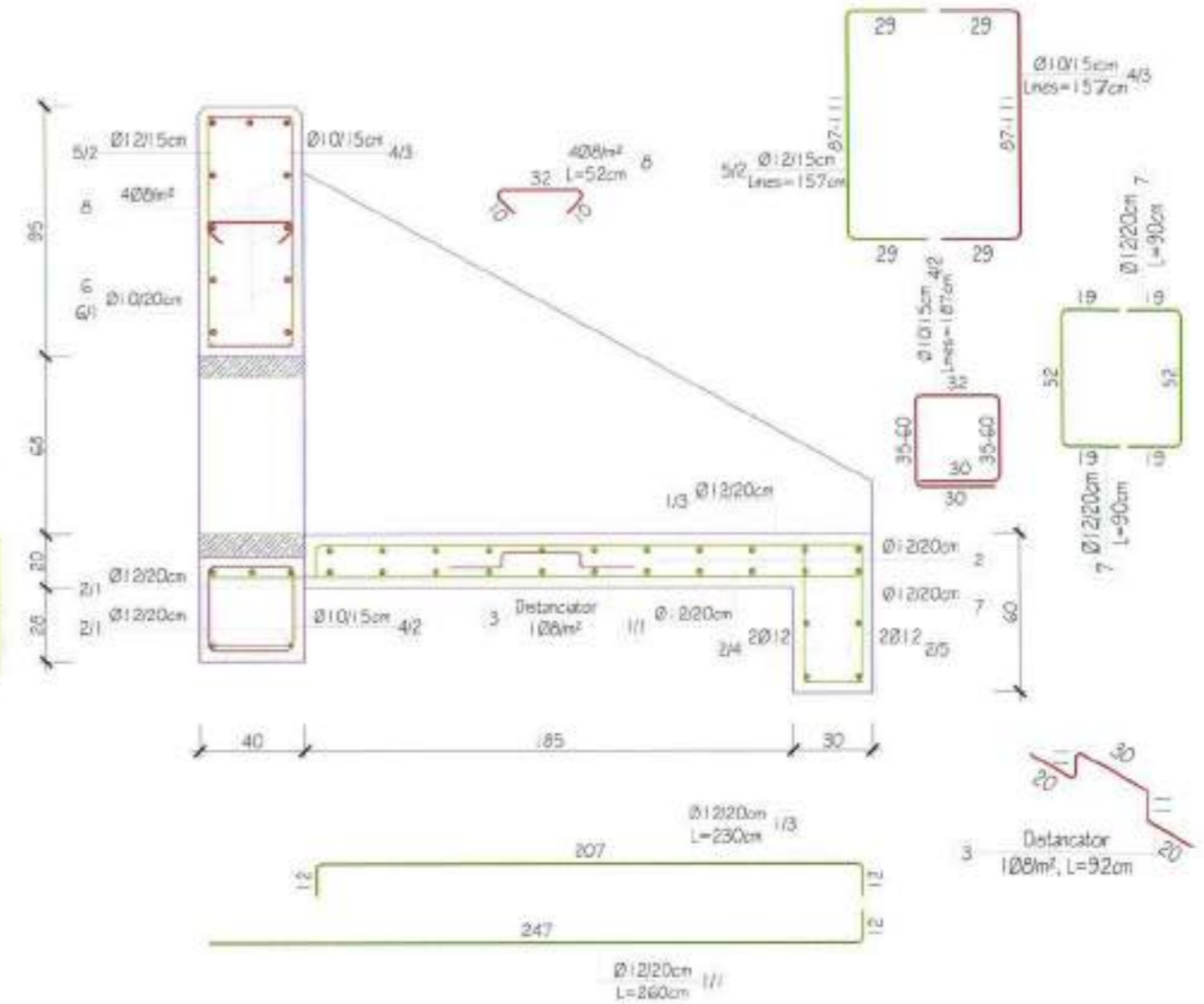



Prerja 1-1, Armimi i munt b/a të portalit të pjerrët të tombinos Ø600mmi, Sh. 1:25



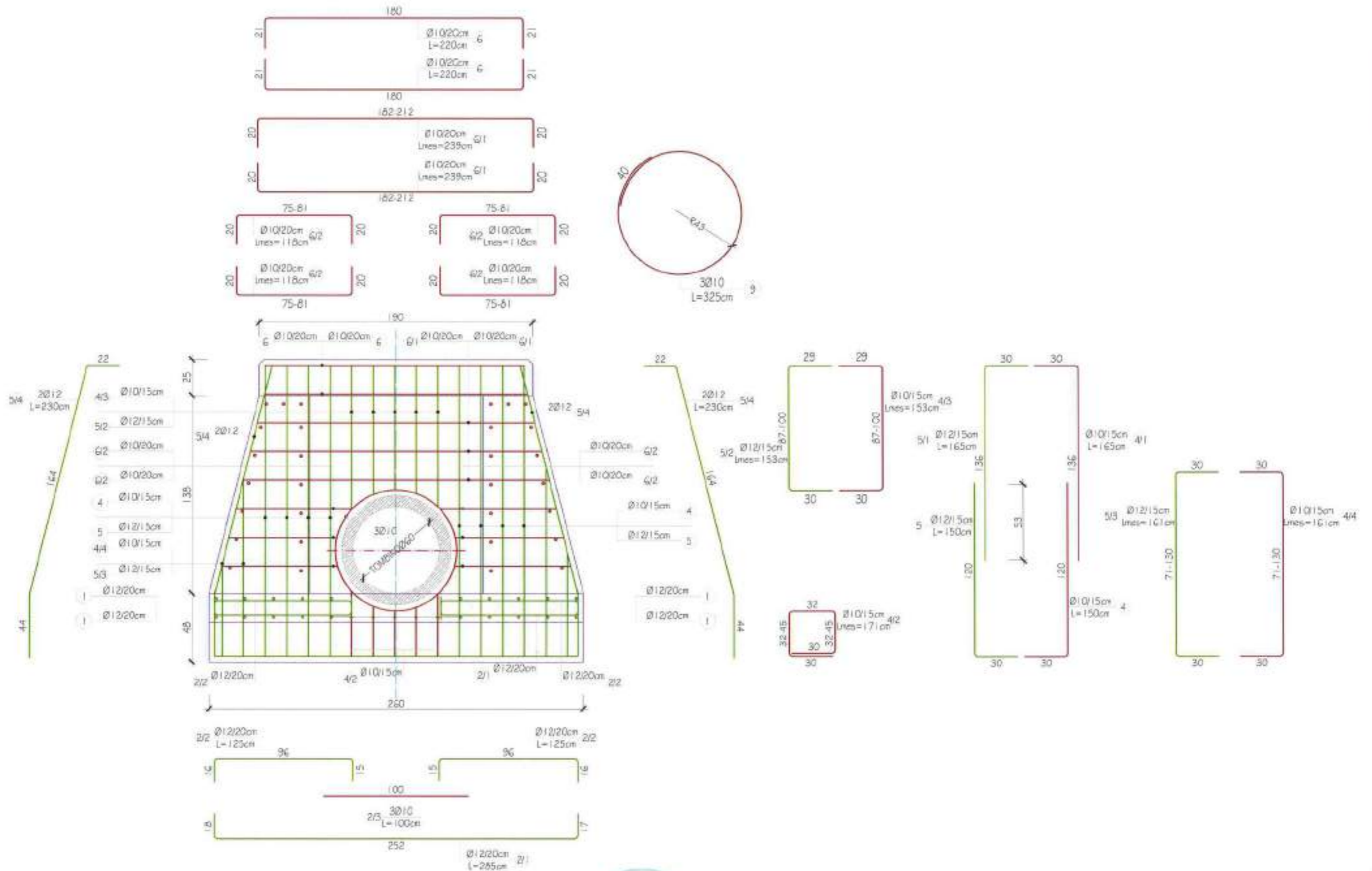

 <p>BASHKIA VAU DEJËS</p>	<p>POROSITI</p> <p>Bashkia Vau Dejës</p>	 <p>PROJEKTOI</p> <p>I.T.M shpk</p> <p>Adresa: Tiranë, Keshor, Bifresa e Kamenës, Pallatit Numbërisht 0 Email: info@itmshpk.com</p>		Objekti : Rikonstruksion "Rruga Hajmel-Naraç (Lagjia Gurraxhi)"	SHKALLA	FLETA
				Faza : Projekt Zbatim	Detaje Tombino	1:50
				Tiranë 2018	Format A3	

ARMIMI I PORTALIT TË DREJTË TIP PËR TOMBINON D=Ø600mm, Sh. 1:25

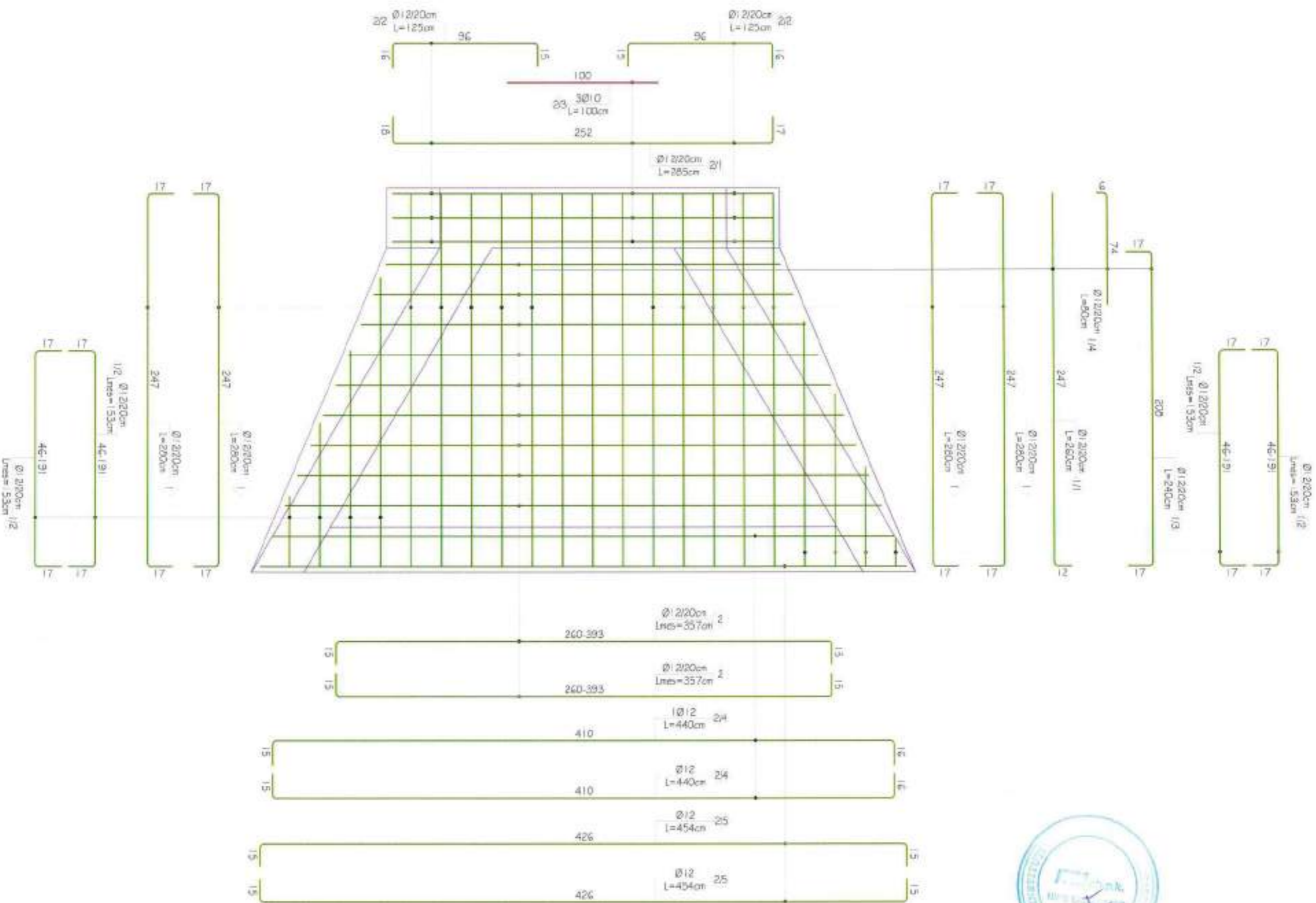

 <p>BASHKIA VAU DEJËS</p>		<p>PROJEKTOI</p> <p>I.T.M shpk</p> <p><small>Adresa: Tuzi, Rruga Kibritçës-Kurves, P.O. Box 100, Tiranë, Shqipëri Email: info@itmshpk.com</small></p>			<p>Objekti : Rikonstruksion "Rruga Hajmet-Naraç (Lagjia Gurraxhi)"</p> <p>Faza : Projekt Zbatim</p>		<p>SHKALLA</p> <p>1:50</p> <p>Tiranë 2018</p>	<p>FLETA</p> <p>TD. 42</p> <p>Format A3</p>
<p>Detaje Tombino</p>								



 <p>BASHKIA VAU DEJËS</p>	<p>PROSITI</p> <p>Bashkia Vau Dejës</p>	 <p>PROJEKTOI</p> <p>I.T.M sipk</p> <p><small>Kontr. Tiranë, Koman, Shkëmbi & Tërmeti Rruga Shkëmbi/Komani 0 Email: itm@itmtirane.gov.al</small></p>	<p>Objekti:</p> <p>Rikonstruksion "Rruga Hajmet-Narajç (Lagjia Guraxhi)"</p> <p>Faza: Projekti Zbatim</p> <p>Detaje Tomblino</p>	<p>SHKALLA</p> <p>1:25</p>	<p>FLETA</p> <p>TO_43</p>
	<p>Tiranë 2018</p>			<p>Format A3</p>	

Armimi i sponave b/a të portalit të pjerrët të tombinos Ø600mm
Sh. 1:25

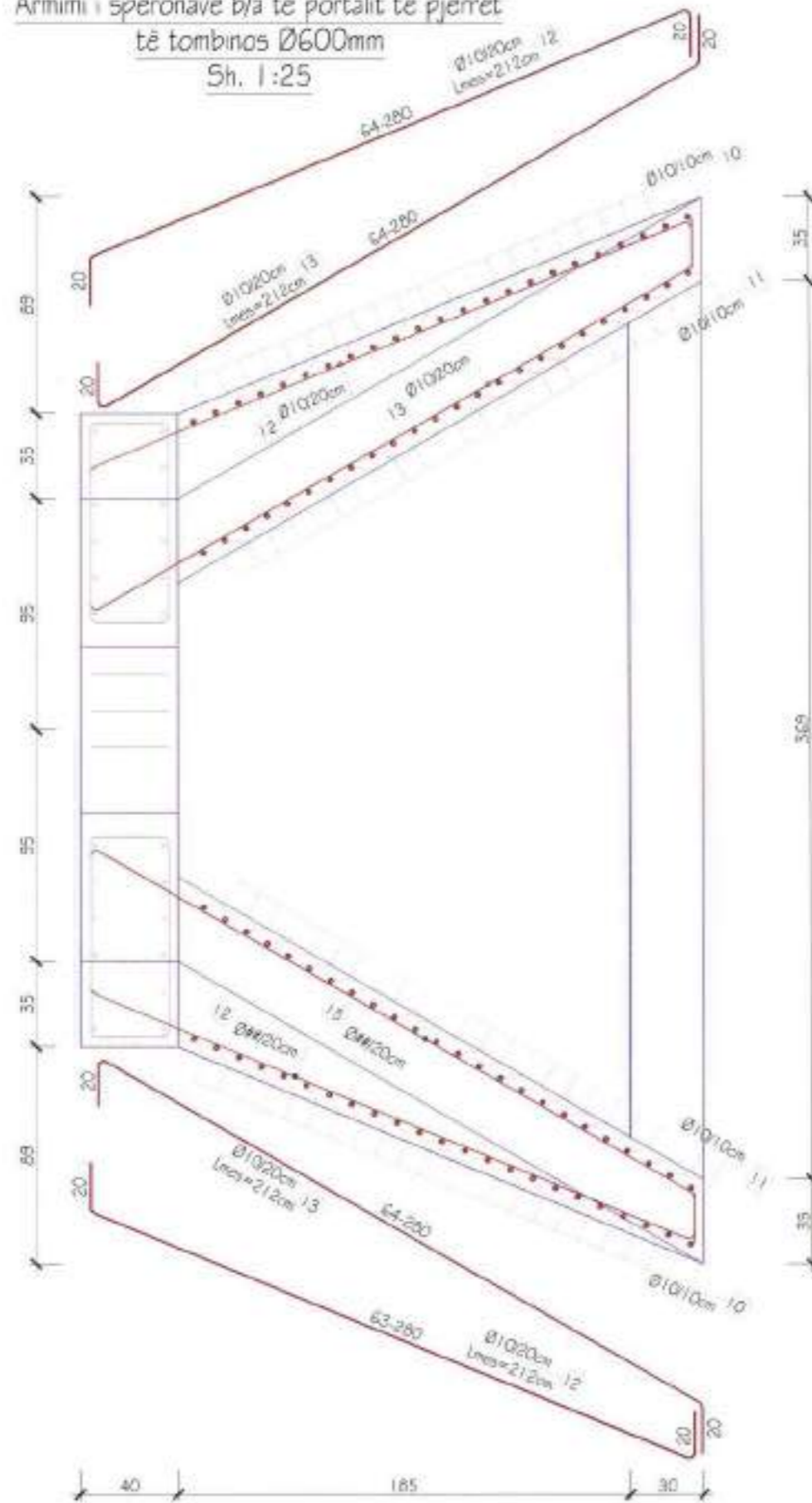

Pamje 5-5
Armimi i sponave b/a të portalit të pjerrët të tombinos Ø600mm
Sh. 1:25

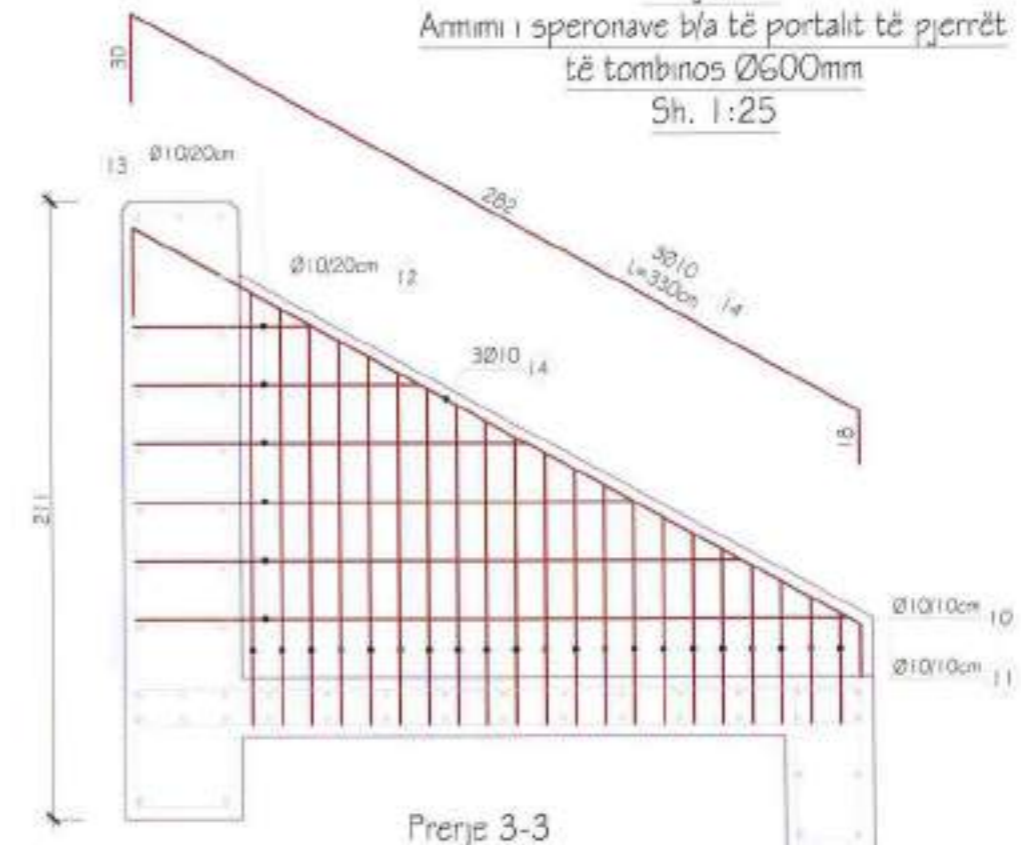

Prerje 3-3
Armimi i sponave b/a të portalit të pjerrët të tombinos Ø600mm, Sh. 1:25

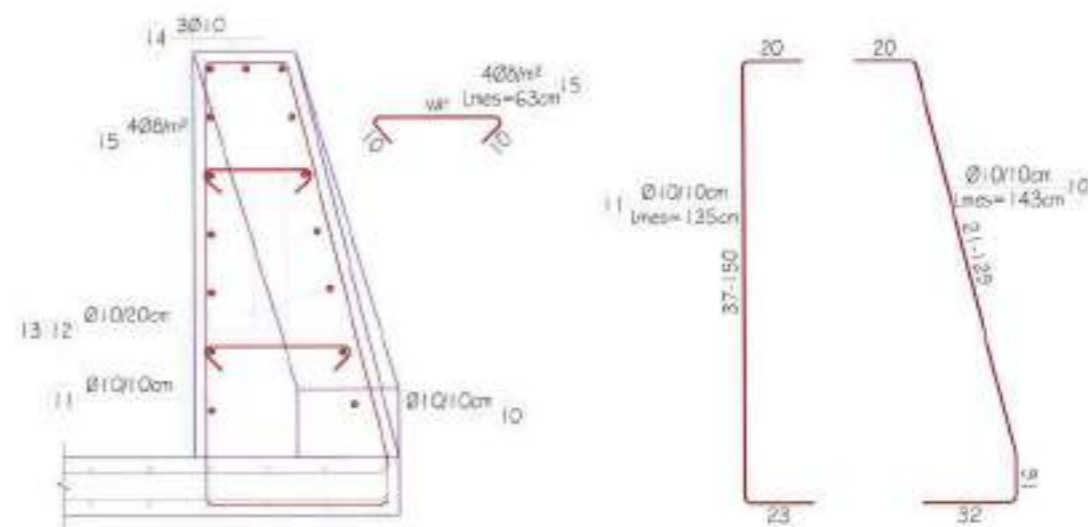

Prerje 4-4
Armimi i sponave b/a të portalit të pjerrët të tombinos Ø600mm, Sh. 1:25

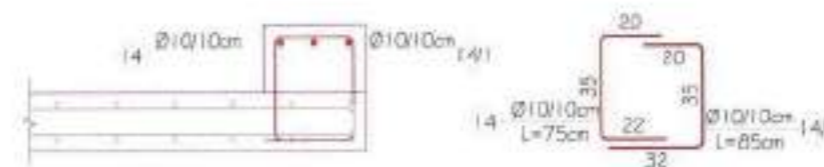

 <p>POROSITI Bashkia Vau Dejës</p>		 <p>PROJEKTOI I.T.M shpk</p> <p>Adresa: Tiranë, Kocshë, Këna e Kallit, Pulsi i Madhë, Qe D Email: info@itmad.com</p>		 <p>Objekti : Rikonstruksion "Ruga Hajmel-Naraç (Lagjia Gurraxhi)"</p> <p>Faza : Projekt Zbatim</p>		<p>SHKALLA</p> <p>1:50</p> <p>Tiranë 2018</p>	<p>FLETA</p> <p>TO. 44</p> <p>Format A3</p>
<p>Detaje Tombino</p>							



TABELA E ARMATURËS PËR MURIN B/A TË PORTALIT TË PËRRËT TË TOMBINOS Ø600mm





Nr.	Ø (mm)	L (cm)	Sasia (copë)	ΣL (m)	Përmbledhje e tabelës armaturës			
					Ø (mm)	ΣL (m)	Pesha njësi (kg/m)	Pesha totale (kg)
1	12	280	20	56.00	Ø	33.16	0.395	13.10
1/1	12	260	3	7.80	10	352.91	0.617	217.75
1/2	12	153	16	24.48	12	275.6100	0.886	244.74
1/3	12	240	3	7.20				
1/4	12	80	3	2.40				
2	12	357	18	64.26				
2/1	12	285	3	8.55				
2/2	12	125	6	7.50				
2/3	10	100	3	3.00				
2/4	12	440	2	8.80				
2/5	12	454	2	9.08				
3	Ø	92	9	8.33				
4	10	150	8	12.00				
4/1	10	165	8	13.20				
4/2	10	171	5	8.55				
4/3	10	153	10	15.30				
4/4	10	161	4	6.44				
5	12	150	8	12.00				
5/1	12	165	8	13.20				
5/2	12	153	10	15.30				
5/3	12	161	4	6.44				
5/4	12	230	4	9.20				
6	10	220	5	11.00				
6/1	10	239	6	14.34				
6/2	10	118	12	14.16				
7	12	90	26	23.40				
8	Ø	52	7	3.85				
9	Ø	325	3	9.75				
10	10	143	44	62.92				
11	10	135	48	64.80				
12	10	212	14	29.68				
13	10	212	14	29.68				
14	10	75	44	33.00				
14/1	10	86	44	37.84				
15	Ø	63	18	11.24				

PËR NJË MUR B/A

Hekun B500p	Kg	475.59
BETONI C25/30	m ³	5.90

SHËNIME TEKNIKE:

- Muri b/a i portalit të përrëtit të tombinos Ø600 mm zbarohet me beton C 25/30;
- Armatura e çelikut është e klasës B me rezistencë karakteristike të rregjeshmërisë $f_{yk} = 500\text{NPa}$;
- Shtresa mëbrojtëse 4cm;
- Klasa e betonit të pastër është C 2/1/5;
- Të gjithë dimensionet jepen në "cm".

 POROSITI Bashkia Vau Dejës		 PROJEKTOI I.T.M shpk		Objekti: Rikonstruksion "Rruga Hajmet-Narçe (Lagjia Gurrahi)"		SHKALLA 1:25		FLETA T0_45	
 BASHKIA VAU DEJËS		 PROJEKTOI Shkencë Tëmirë, Arsim, Kulturë e Turizëm Ndërkohësisht K.B.O. Email: shpencet@shpencet.com		Faza: Projekti Zbatim		Detaje Tombinos		Tiranë 2018	
								Format A3	