

**Porositës**

BASHKIA MALESIA E MADHE



**PROJEKTOI**

"NOVATECH STUDIO "SHPK



ADMIN. ING. EMIL NOVA

**Grupi projektimit:**

ING. NDERTIMI	Mimoza TOMCO
ING. NDERTIMI	Naim BACI
ARKITEKT	Eron MAJI II
ARKITEKT	Emil NOVA
ING. HIDROTEKNIK	Kristijan NOVA
ING. GJEOLLOZIK	Antonina BAZHARRI
ING. MEKANIK	Nikoloz DUKU
ING. ELEKTRIK	Migjela SHKURTU
ING. TOPOGRAF	Isakim KUKUSHI



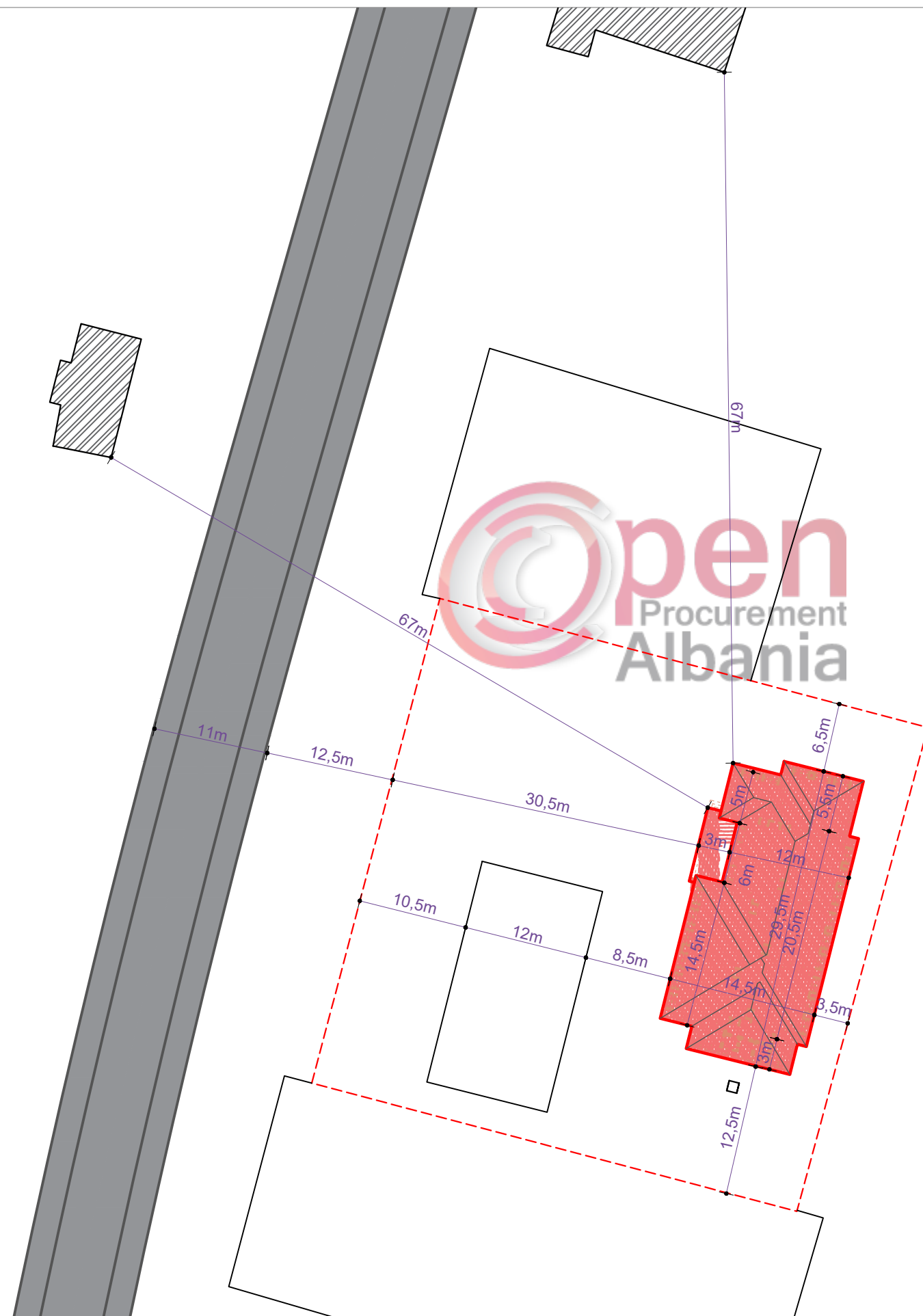

**"RIKONSTRUKSION SHKOLLASH  
SHKOLLA 9-VJEÇARE "KOL MAÇI HOTIT" RRAPSH"**  
Procurement  
**Albania**  
**PROJEKT-ZBATIMI**

**MARS 2019**

PLANI I VENDOSJES E OBJEKTIT :  
SHKOLLA 9-VJEÇARE "KOL MAÇI HOTIT" „RRAPSH“ SHK:1:500



Legjende

-  Objekte per rreth shkolles
-  Shkolla
-  Rruge
-  Numri i pasurive te parcelave
-  Kufiri i objektit

Porositës :

BASHKIA MALESI E MADHE

Titulli i Projektit

"RIKOSTRUKSION SHKOLLASH "

Faza

PROJEKT ZBATIMI

Vula

Autor

"NOVATECH STUDIO "SHPK



ADMIN ING. EMIL NOVA

Grupi projektimit:

ING. NDERTIMI	Mimoza TOMCOJ
ING. NDERTIMI	Naom BACI
ARKITEKT	Erion PROR II
ARKITEKT	Emil NOVA
ING. HIDROTEKNIK	Konstantin NOVA
ING. GJEOLGJIK	Antonina SAZDARI
ING. MEKANIK	Nikola DUKU
ING. ELEKTRIK	Martina SHLLAKU
ING. TOPOGRAF	Osman KUKUSHI

Vula

Kapitulli

**PROJEKTI ARKITEKTONIK**

Titulli i Vizatimit  
 PLANI I VENDOSJES SE OBJEKTIT:  
 SHKOLLA 9-VJEÇARE "KOL MAÇI HOTIT"  
 RRAPSH"

Realizuar MARS 2019 Shkalla 1:500

Emërtimi i Fletës  
**U1 - 01**

PLANSISTEMIMI I OBJEKTIT :  
SHKOLLA 9-VJEÇARE "KOL MAÇI HOTIT" ,RRAPSH" SHK:1:200

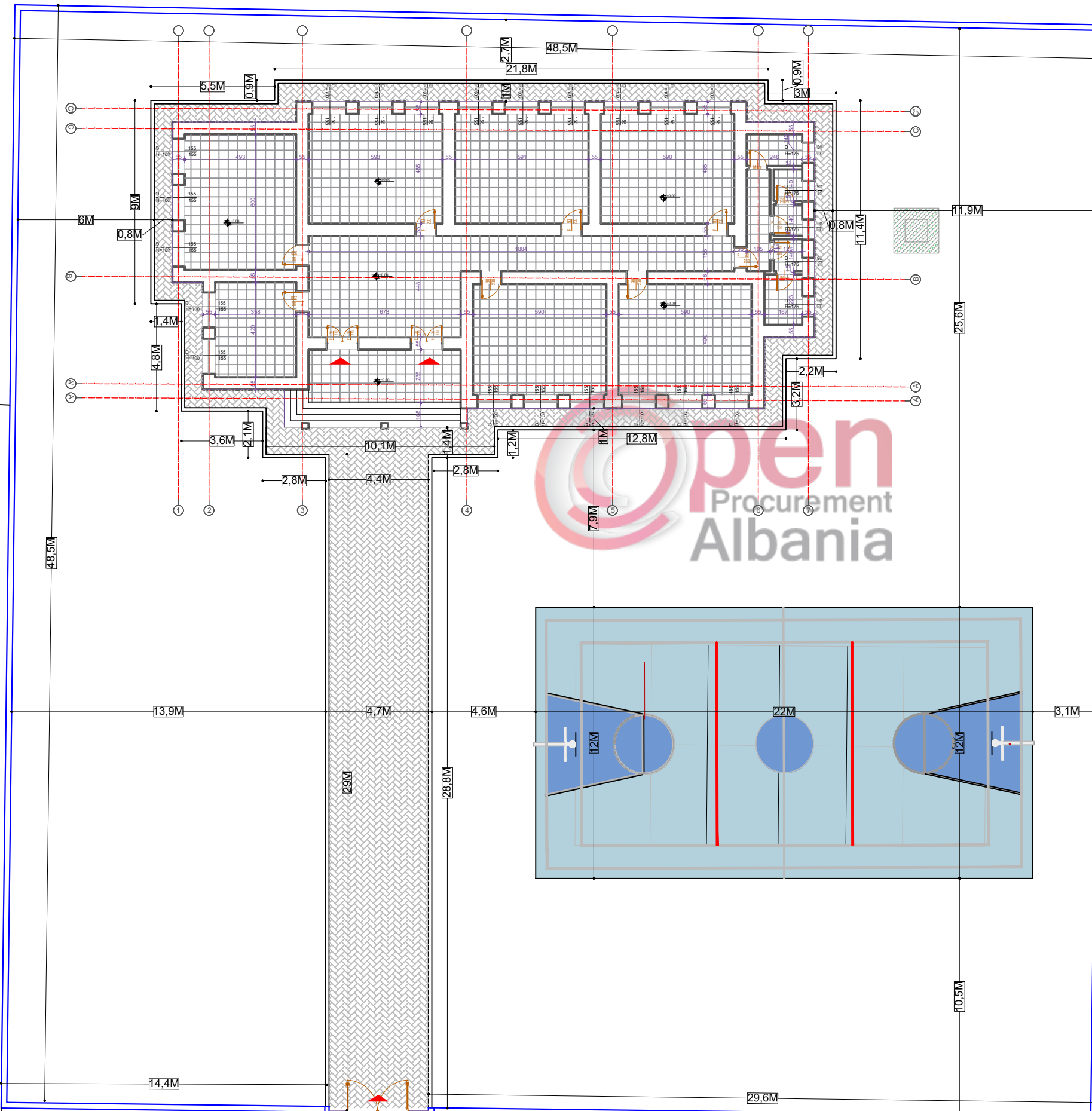

**LEGJENDA**

- LINJA E OBJEKTIT
- SHTRIM ME PLLAKA BETONI
- PEME
- RRETHIMI
- GJELBËRIM
- OBJEKTE EGZISTUESE
- RERE
- TERENE SPORTIVE
- GROPA SEPTIKE

Porositës :

**BASHKIA MALESI E MADHE**

Titulli i Projektit

**"RIKOSTRUKSION SHKOLLASH "**

Faza

**PROJEKT ZBATIMI**

Vula

Autor

"NOVATECH STUDIO "SHPK



Grupi projektimit:

ING. NDERTIMI	Mimosa TOMCO
ING. NDERTIMI	Walter SHANI
ARKITEKT	Erion SHANI
ARKITEKT	Eda NOVA
ING. HIDROTEKNIK	Kristina NOVA
ING. GJEOLOGJIK	Antonia BAZDARI
ING. MEKANIK	Nikolla DUKU
ING. ELEKTRIK	Miranda SHALLARI
ING. TOPOGRAF	Blazim KUKUSHI

Vula

Kapitulli

**PROJEKTI ARKITEKTONIK**

Titulli i Vizatimit

**PLANSISTEMIMI I OBJEKTIT**

Realizuar **MARS 2019**

Shkalla **1:200**

Emërtimi i Fletës

**A.1 - 01**

Legjende

 Shtrese ekzistuese betoni (e demtuar)

 Kuota

PLANI I KATIT PERDHE SHKOLLA 9-VJEÇARE "KOL MAÇI HOTIT" ,RRAPSH SHK. 1:100  
GJENDJA EKZISTUESE

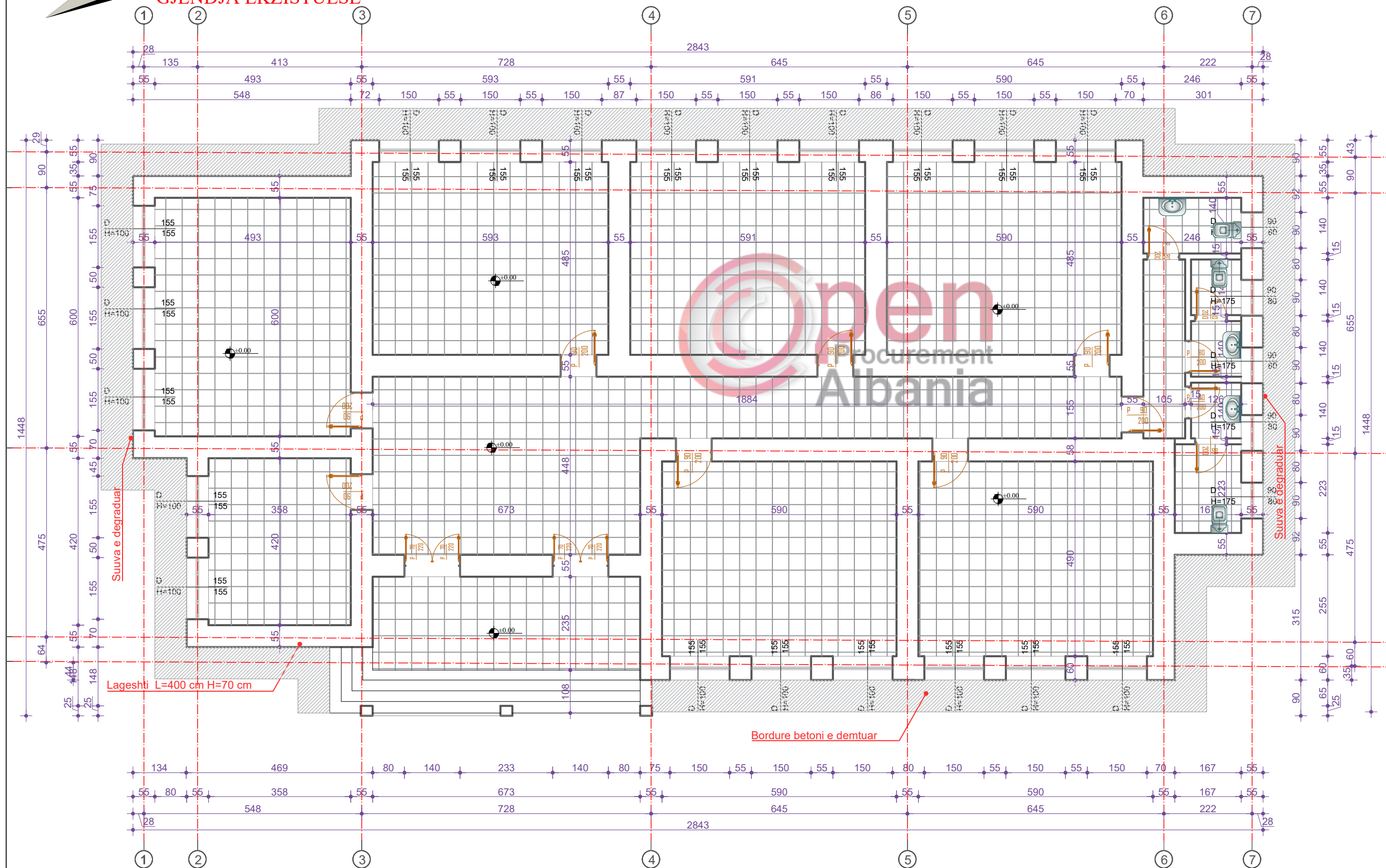

Porositës :

BASHKIA MALESI E MADHE

Titulli i Projektit

"RIKOSTRUKSION SHKOLLASH "

Faza **PROJEKT ZBATIMI**

Vula

Autor "NOVATECH STUDIO "SHPK

**NOVA** STUDIO  
ADMIN ING. EMIL NOVA

Grupi projektimit:

ING. NDERTIMI	Mimosa TOMCO
ING. NDERTIMI	Enri SHANI
ARKITEKT	Erion HAKU
ARKITEKT	Artur NOVA
ING. HIDROTEKNIK	Kristina NOVA
ING. GJEOLOGJIK	Antonia BAZDARI
ING. MEKANIK	Nikolla DUKU
ING. ELEKTRIK	Miranda SHALLARI
ING. TOPOGRAF	Bashkim KUKUSHI

Vula

Kapitulli

**PROJEKTI ARKITEKTONIK**

Titulli i Vizatimit

PLANIMETRIA E KATIT PERDHE

Realizuar **MARS 2019**

Shkalla **1:100**

Emërtimi i Fletës

**A.1 - 02**

Legjende

 Shtrese ekzistuese betoni (e demtuar)

 Kuota

PLANI I CATISE: SHKOLLA 9-VJEÇARE "KOL MAÇI HOTIT" RRAPSH, NJESIA AD.KASTRAT SHK 1:100

GJENDJA EKZISTUESE

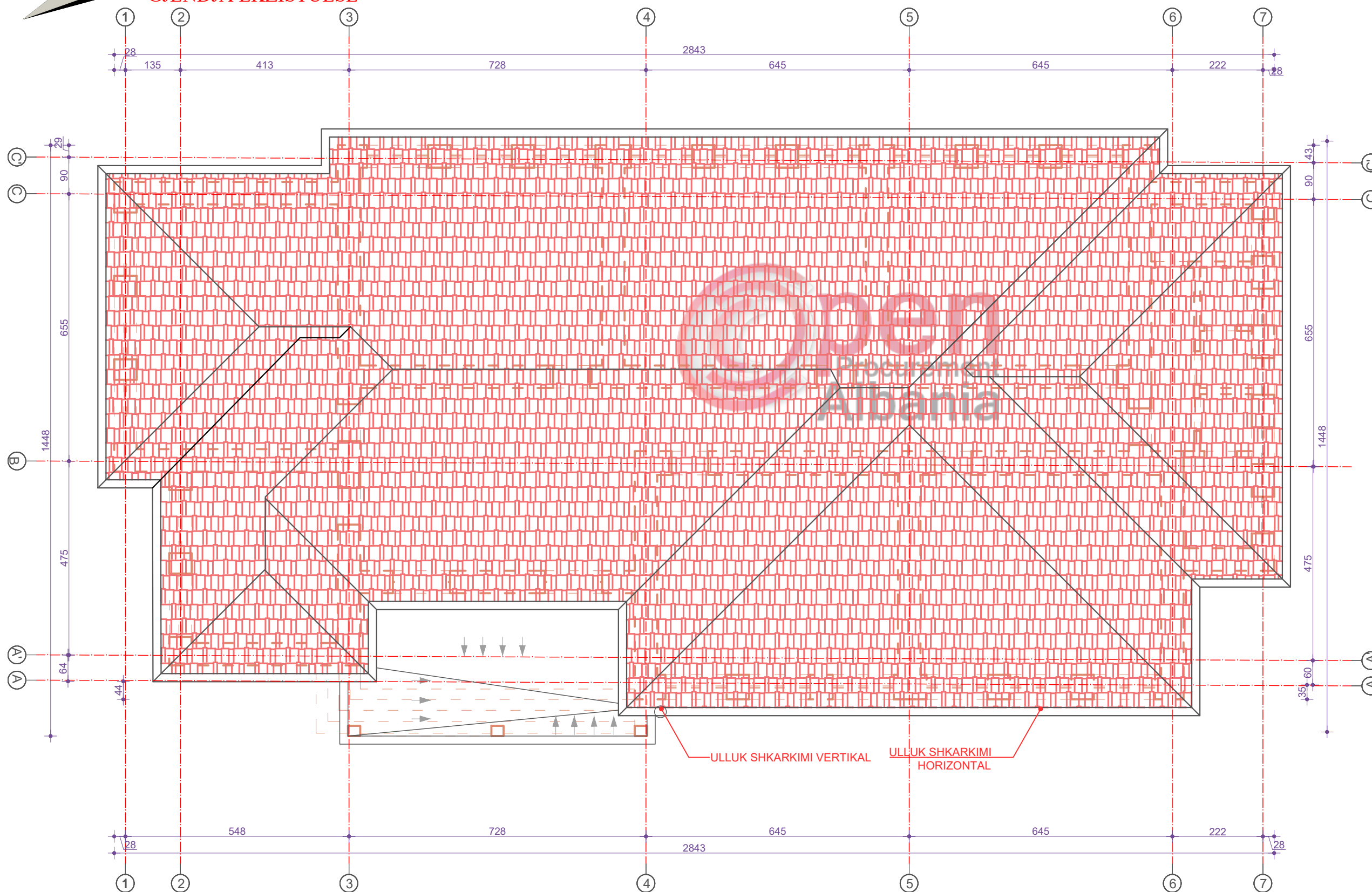

Porositës :

BASHKIA MALESI E MADHE

Titulli i Projektit

"RIKOSTRUKSION SHKOLLASH "

Faza

PROJEKT ZBATIMI

Vula

Autor

"NOVATECH STUDIO "SHPK

**NOVATECH STUDIO**  
ADMIN ING. EMIL NOVA

Grupi projektimit:

ING. NDERTIMI	Mimosa TOMCO
ING. NDERTIMI	Naimi SHANI
ARKITEKT	Erion SHANI
ARKITEKT	Erta NOVA
ING. HIDROTEKNIK	Kristina NOVA
ING. GJEOLOGJIK	Antonia BAZDARI
ING. MEKANIK	Nikolla DUKU
ING. ELEKTRIK	Miranda SHALLARI
ING. TOPOGRAF	Iskander KUKUSHI

Vula

Kapitulli

PROJEKTI ARKITEKTONIK

Titulli i Vizatimit

PLANIMETRIA E CATISE

Realizuar MARS 2019

Shkalla 1:100

Emërtimi i Fletës

**A.1 - 03**

FASADA PERENDIMORE E SHKOLLES 9-VJEÇARE "KOL MAÇI HOTIT" , RRAPSH SHK, 1:100

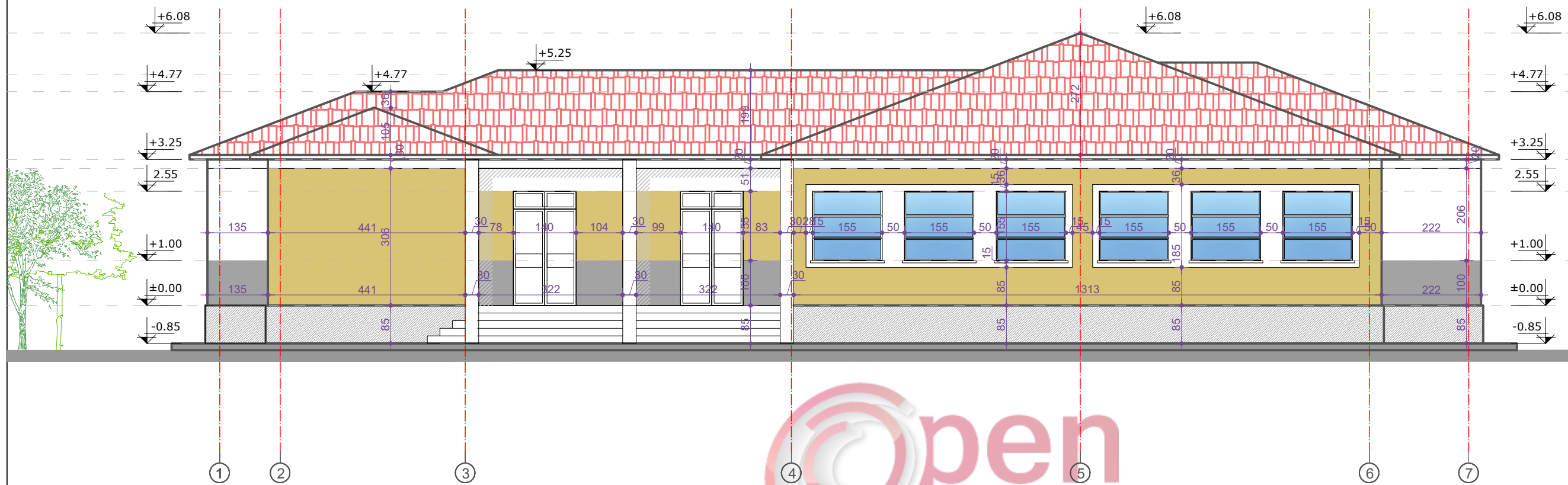

FASADA VERIORE E SHKOLLES 9-VJEÇARE "KOL MAÇI HOTIT" , RRAPSH SHK, 1:100

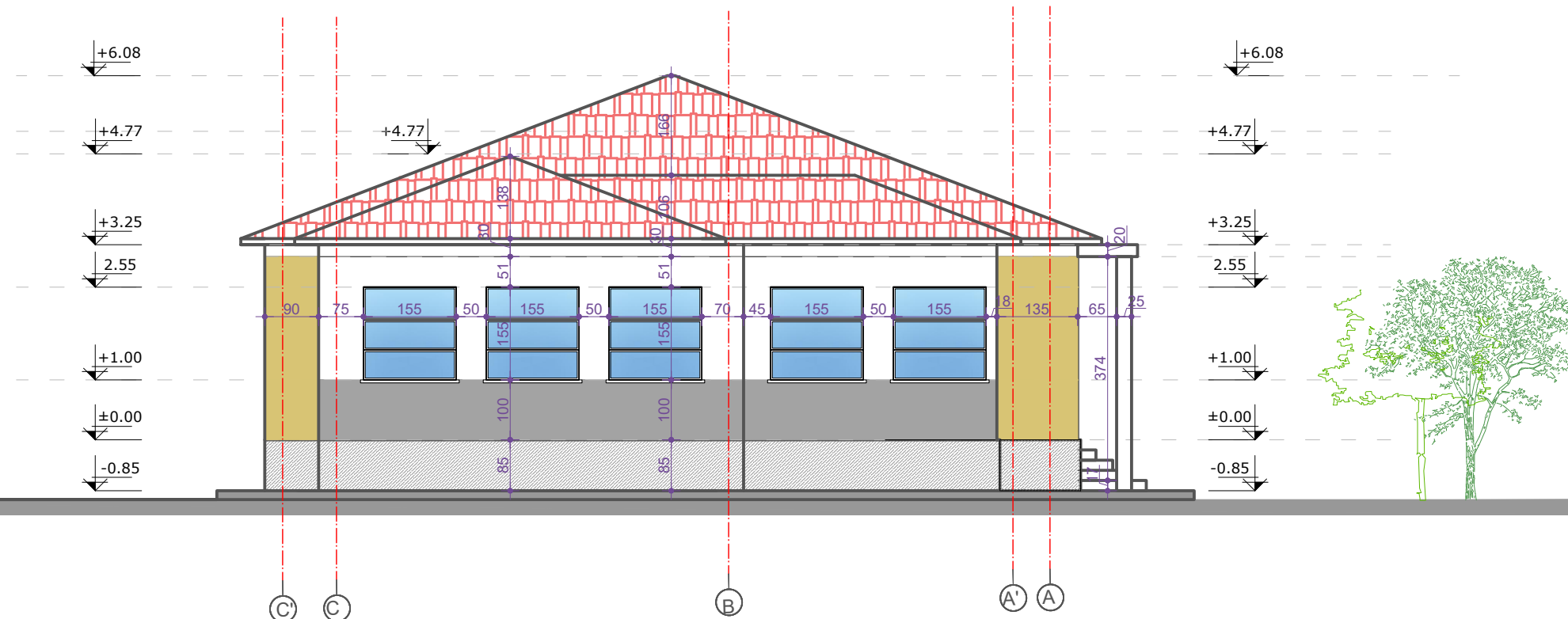

Porositës :  
BASHKIA MALESI E MADHE

Titulli i Projektit  
"RIKOSTRUKSION SHKOLLASH "

Faza **PROJEKT ZBATIMI**

Vula

Autor  
"NOVATECH STUDIO "SHPK"



Grupi projektimit:  
 ING. NDERTIMI: Mirena TOMCO  
 ING. NDERTIMI: Naimi SHANI  
 ARKITEKT: Erjon SHANI  
 ARKITEKT: Gerta NOVA  
 ING. HIDROTEKNIK: Kristonina NOVA  
 ING. GJEOLOGJIK: Antonia BAZDARI  
 ING. MEKANIK: Nikolla DUKU  
 ING. ELEKTRIK: Miroslava SHILLARI  
 ING. TOPOGRAF: Isamir KUKUSHI

Vula

Kapitulli

**PROJEKTI ARKITEKTONIK**

Titulli i Vizatimit  
FASADA PERENDIMORE DHE VERIORE  
E SHKOLLES 9 VJECARE "KOL MACI  
HOTIT"

Realizuar **MARS 2019** Shkalla **1:100**

Emërtimi i Fletës  
**A.1 - 04**

FASADA LINDORE E SHKOLLES 9-VJEÇARE "KOL MAÇI HOTIT" , RRAPSH SHK, 1:100

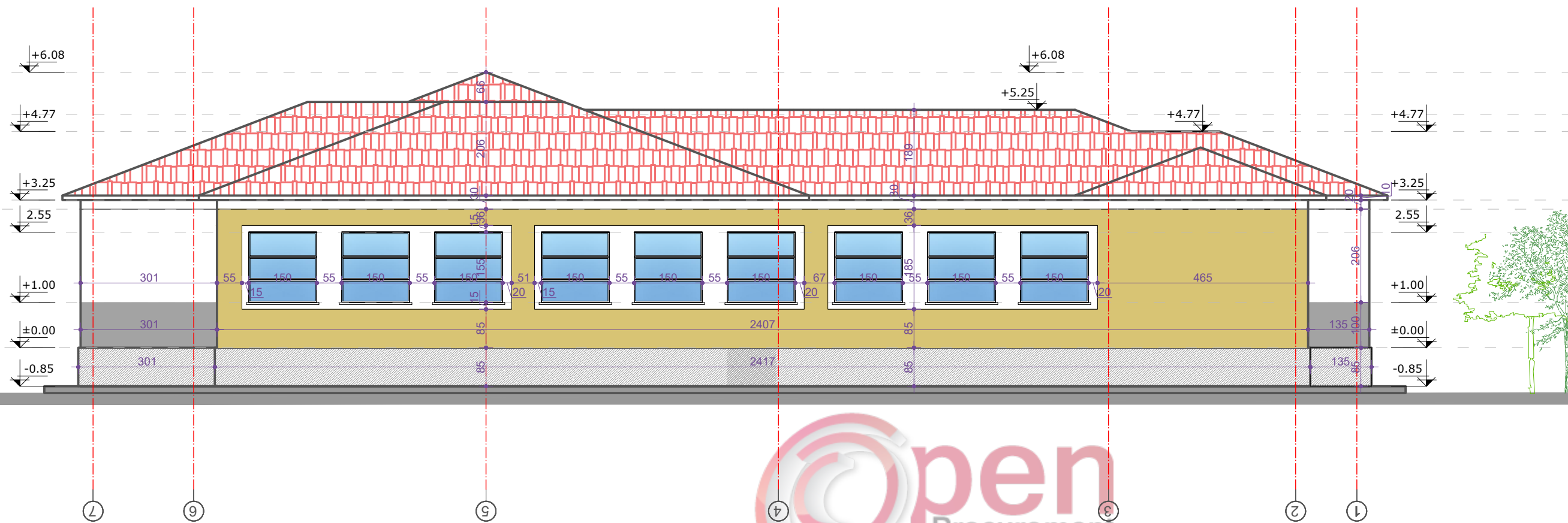

FASADA JUGORE E SHKOLLES 9-VJEÇARE "KOL MAÇI HOTIT" , RRAPSH SHK, 1:100

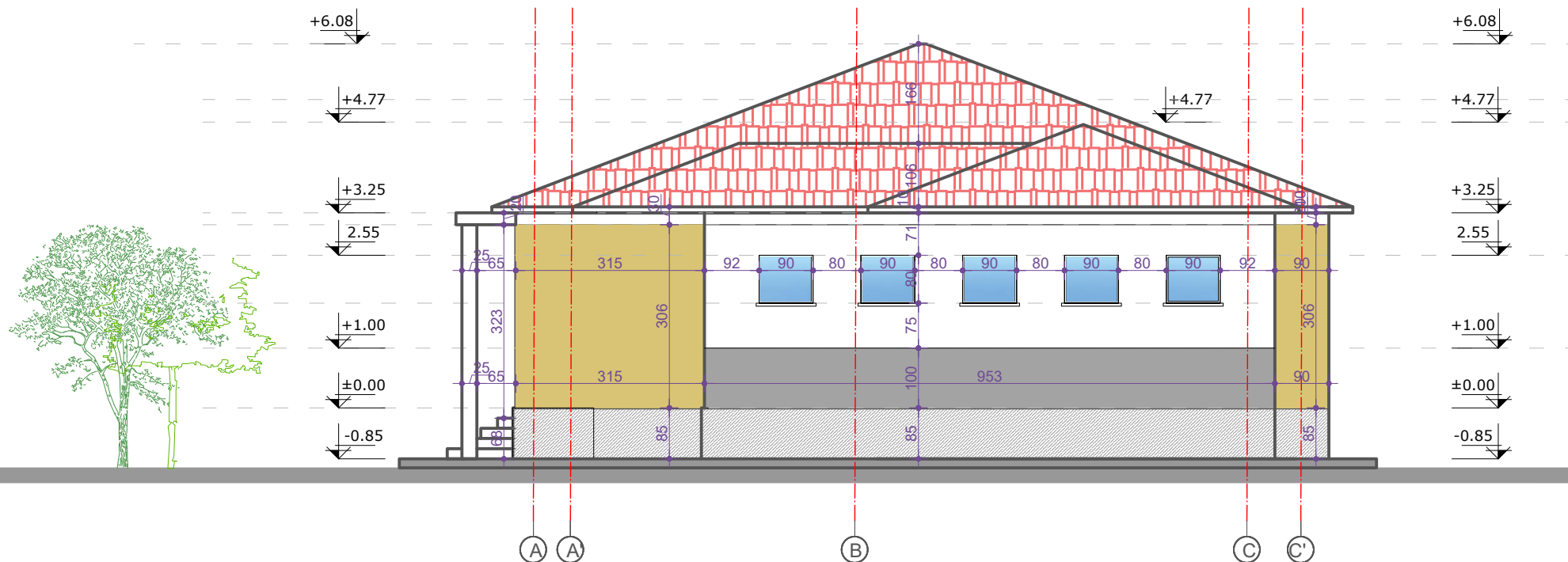

Porositës :  
BASHKIA MALESI E MADHE

Titulli i Projektit  
"RIKOSTRUKSION SHKOLLASH "

Faza **PROJEKT ZBATIMI**

Vula

Autor  
"NOVATECH STUDIO "SHPK"

**NOVATECH** STUDIO  
ADMIN ING. EMIL NOVA

Grupi projektimit:

ING. NDERTIMI	Mimosa TOMCO
ING. NDERTIMI	Naimi SHANI
ARKITEKT	Erjon HIRI II
ARKITEKT	Edrta NOVA
ING. HIDROTEKNIK	Kristina NOVA
ING. GJEOLOGJIK	Antonia BAZDARI
ING. MEKANIK	Nikolla DUKU
ING. ELEKTRIK	Miranda SHALLARI
ING. TOPOGRAF	Isa KUKUSHI

Vula

Kapitulli

**PROJEKTI ARKITEKTONIK**

Titulli i Vizatimit  
FASADA LINDORE DHE JUGORE E SHKOLLES 9 VJECARE "KOL MACI HOTIT"

Realizuar **MARS 2019** Shkalla **1:100**

Emërtimi i Fletës  
**A.1 - 05**

# DETAJE PËR DYERT

P1_DERE	90/200
SASIA	8

DIMENSIONI	90 x 200 cm
MATERIALI	PORTE MDF

P3_DERE	80/200
SASIA	6

DIMENSIONI	80 x 200 cm
MATERIALI	PORTE DURALUMINI

P DERE	140/220
SASIA	1

DIMENSIONI	140 x 220 cm
MATERIALI	PORTE E BLINDUAR

Dr1_DRITARE	155/155
SASIA	20

DIMENSIONI	155x 155 cm
MATERIALI	DURALUMINI PLASTIKE DOPIOXHAM

Dr2_DRITARE	80/90
SASIA	5

DIMENSIONI	80x 90 cm
MATERIALI	DURALUMINI PLASTIKE DOPIOXHAM

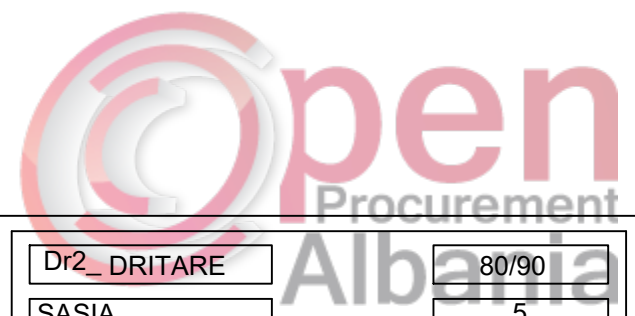

## DETAJ I ULLUKT TE SHKARKIMIT SHK 1:20

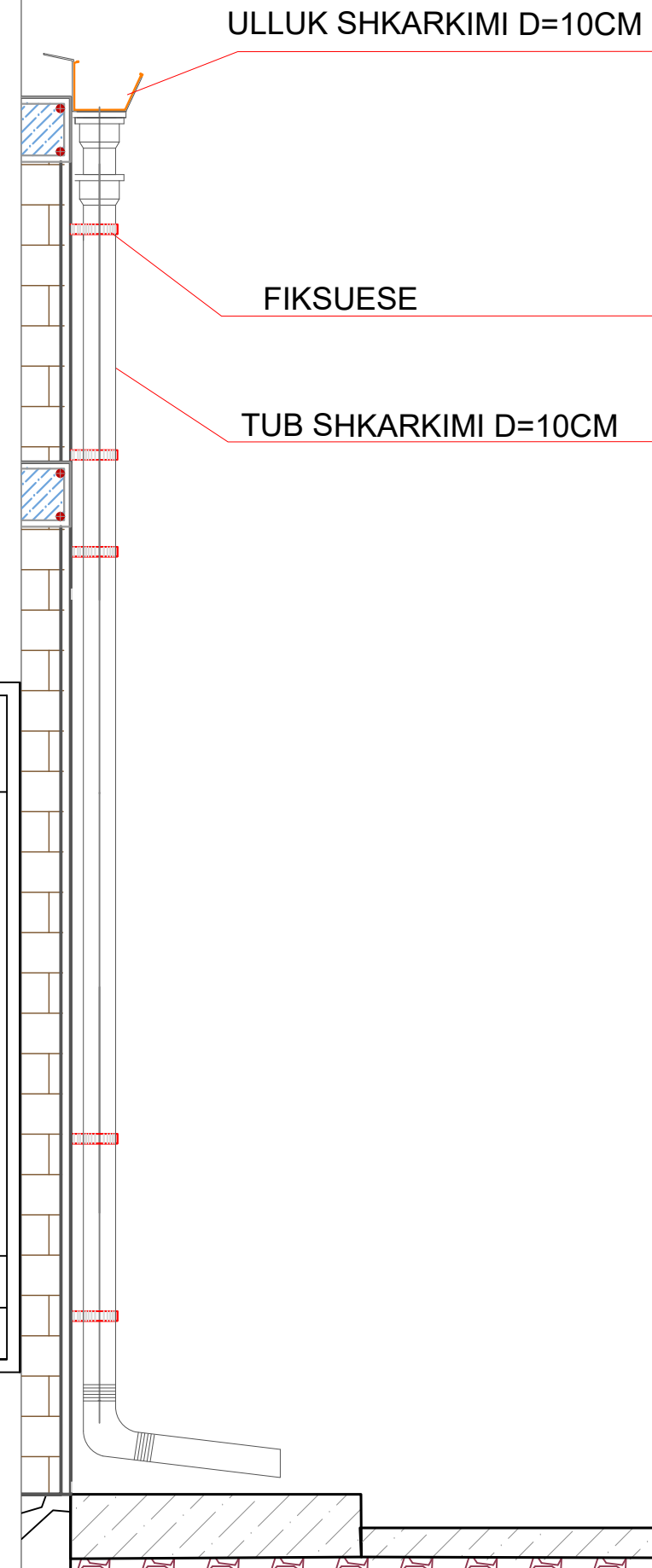

Porositës :	BASHKIA MALESI E MADHE																		
Titulli i Projektit	"RIKOSTRUKSION SHKOLLASH "																		
Faza	PROJEKT ZBATIMI																		
Vula																			
Autor	"NOVATECH STUDIO "SHPK NOVATECH STUDIO ADMIN ING. EMIL NOVA																		
Grupi projektimit:	<table border="0"> <tr><td>ING. NDERTIMI</td><td>Mimosa TOMCO</td></tr> <tr><td>ING. NDERTIMI</td><td>Naimi SHANI</td></tr> <tr><td>ARKITEKT</td><td>Erion HIRI II</td></tr> <tr><td>ARKITEKT</td><td>Erta NOVA</td></tr> <tr><td>ING. HIDROTEKNIK</td><td>Kristina NOVA</td></tr> <tr><td>ING. GJEOLOGJIK</td><td>Antonia BAZDARI</td></tr> <tr><td>ING. MEKANIK</td><td>Nikolla DUKU</td></tr> <tr><td>ING. ELEKTRIK</td><td>Miranda SHALLARI</td></tr> <tr><td>ING. TOPOGRAF</td><td>Iskender KUKUSHI</td></tr> </table>	ING. NDERTIMI	Mimosa TOMCO	ING. NDERTIMI	Naimi SHANI	ARKITEKT	Erion HIRI II	ARKITEKT	Erta NOVA	ING. HIDROTEKNIK	Kristina NOVA	ING. GJEOLOGJIK	Antonia BAZDARI	ING. MEKANIK	Nikolla DUKU	ING. ELEKTRIK	Miranda SHALLARI	ING. TOPOGRAF	Iskender KUKUSHI
ING. NDERTIMI	Mimosa TOMCO																		
ING. NDERTIMI	Naimi SHANI																		
ARKITEKT	Erion HIRI II																		
ARKITEKT	Erta NOVA																		
ING. HIDROTEKNIK	Kristina NOVA																		
ING. GJEOLOGJIK	Antonia BAZDARI																		
ING. MEKANIK	Nikolla DUKU																		
ING. ELEKTRIK	Miranda SHALLARI																		
ING. TOPOGRAF	Iskender KUKUSHI																		
Vula																			
Kapitulli	PROJEKTI ARKITEKTONIK																		
Titulli i Vizatimit	DETAJE																		
Realizuar	MARS 2019																		
Shkalla	v																		
Emërtimi i Fletës	A.1 - 06																		



DETAJI I PARAPETIT SH 1:20

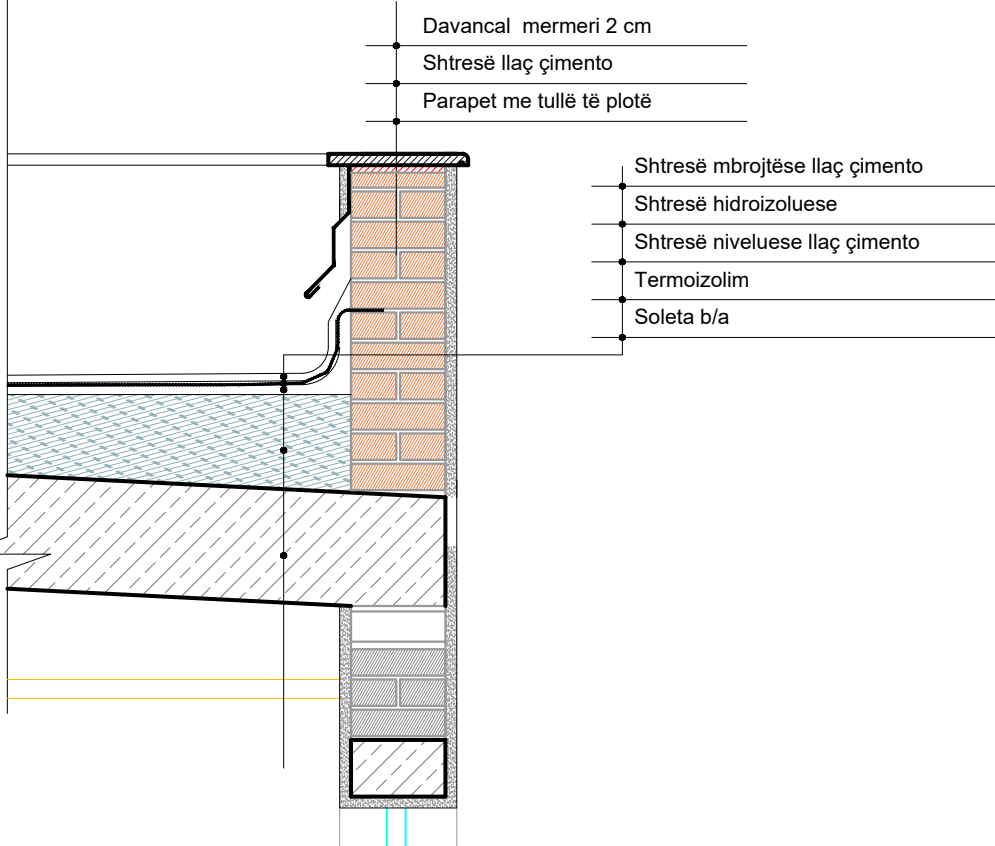

**DETAJI I SHTRIMIT ME PLLAKA GRES  
-KATI PERDHE SH.1:20**

- Pllake gres porcelanat (dim 40x40 h=1cm)
- Kolle per ngjitje h=1cm
- Lluster cemento h=2cm
- Shtrese hidroizoluese me emulsion bitum nje shtrese katrama
- Shtrese betoni C7/10 4cm
- Shtresa ekzistuese

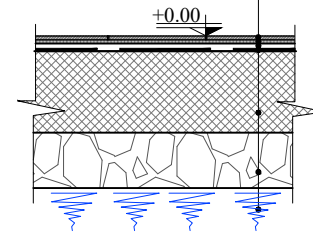

DETAJI I SHTRIMIT TË JASHTËM SH 1:20

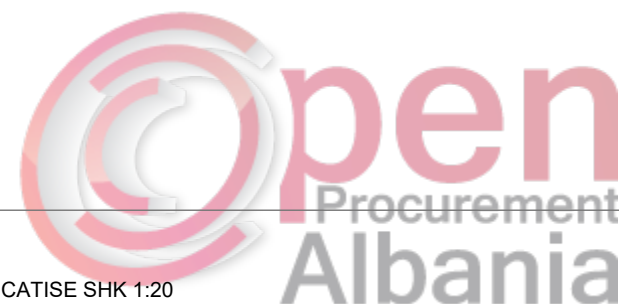
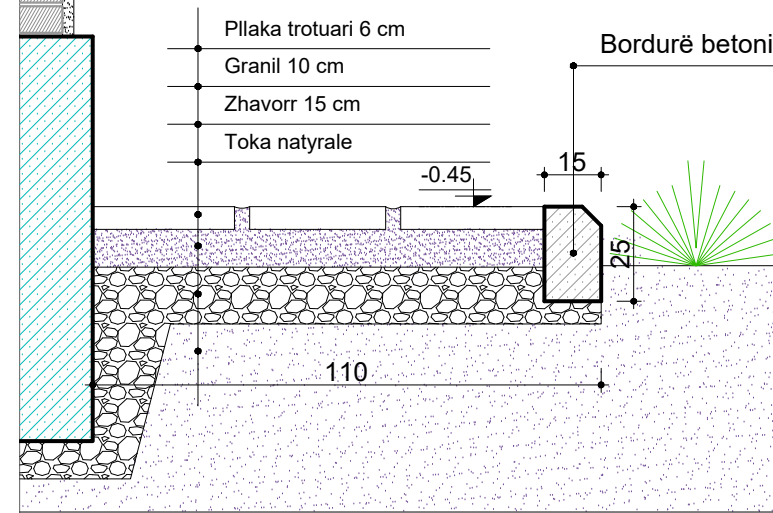

DETAJI I CATISE SHK 1:20

- Çati vendi zakonshme HD~8m, mbuluar me tjegulla vendi
- Ulluk shkarkimi horizontal me llamarine xingat 33 cm

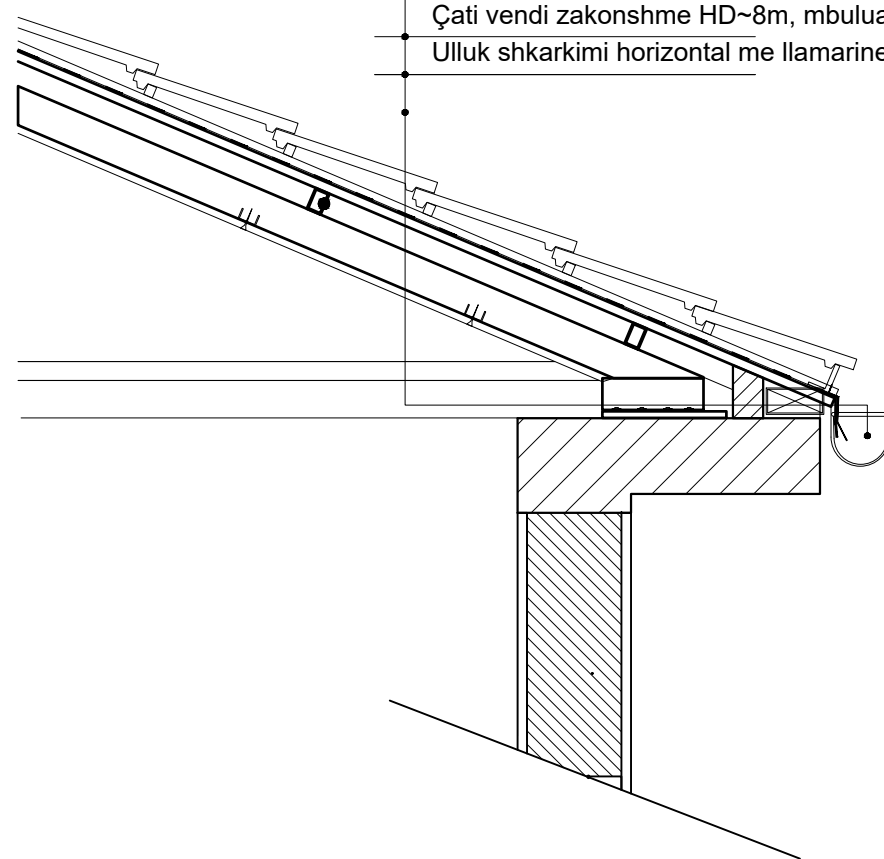

DETAJIM I DRITARES DOPIO-XHAM  
VESHJA E MURIT TE JASHTEM ME KAPOT  
1:20

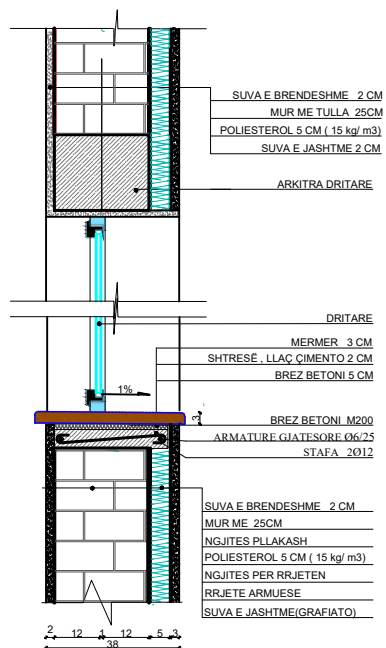

DETAJI I SHKALLËVE TË HYRJES SH 1:20

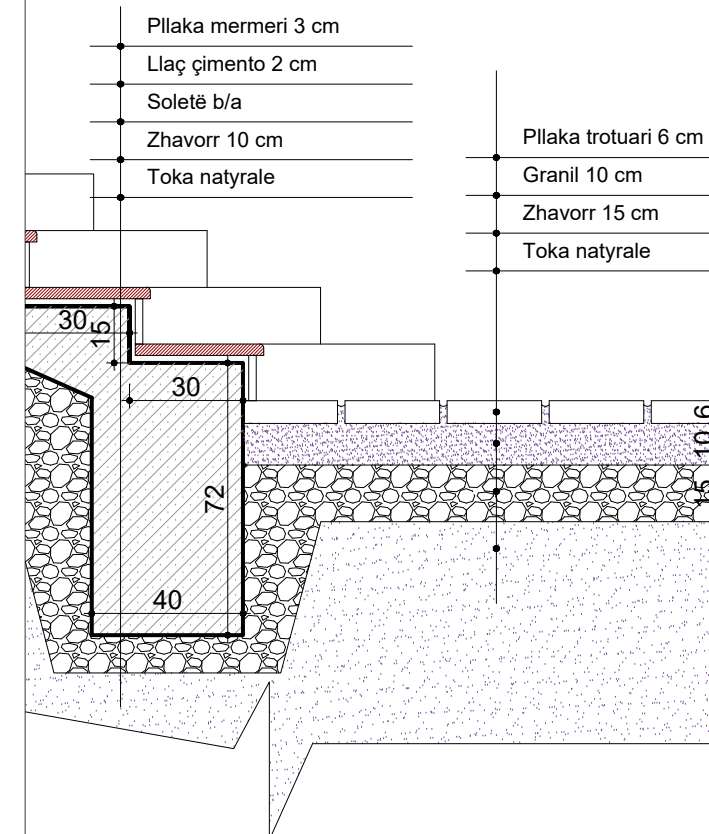

Porositës :	BASHKIA MALESI E MADHE
Titulli i Projektit	"RIKOSTRUKSION SHKOLLASH "
Faza	PROJEKT ZBATIMI
Vula	
Autor	"NOVATECH STUDIO "SHPK NOVATECH STUDIO ADMIN ING. EMIL NOVA
Grupi projektimit:	<ul style="list-style-type: none"> <li>ING. NDBERTIMI: Mimes TOMCO</li> <li>ING. NDBERTIMI: Naimi BASHI</li> <li>ARKITEKT: Erjon HAKU II</li> <li>ARKITEKT: Gerta NOVA</li> <li>ING. HIDROTEKNIK: Kristonin NOVA</li> <li>ING. GJEOLOGJIK: Antonia BAZDARI</li> <li>ING. MEKANIK: Nikollaj DUKU</li> <li>ING. ELEKTRIK: M. SHALPAKU</li> <li>ING. TOPOGRAF: Isamim KUKUSHI</li> </ul>
Vula	
Kapitulli	PROJEKTI ARKITEKTONIK
Titulli i Vizatimit	DETAJE
Realizuar	MARS 2019
Shkalla	1:20
Emërtimi i Fletës	A.1 - 07

**Porositës :**

BASHKIA MALESI E MADHE

PROJEKTOI

"NOVATECH STUDIO "SHPK



ADMIN. ING. EMIL NOVA

**Grupi projektimit:**

ING. NDERTIMI	Mimoza TOMCO
ING. NDERTIMI	Naim BACI
ARKITEKT	Eron MARI II
ARKITEKT	Emil NOVA
ING. HIDROTEKNIK	Kristina NOVA
ING. GJEOLLOJIK	Antonia BAZHARU
ING. MEKANIK	Nikoloz DUKU
ING. ELEKTRIK	Migjela SHKOLLASH
ING. TOPOGRAF	Blanca KUKUSHI

# RIKONSTRUKSION SHKOLLASH

1. SHKOLLA BRATOSH"
2. SHKOLLA 9-VJEÇARE "KOL MAÇI HOTIT" RRAPSH"
3. SHKOLLA 9-VJEÇARE HYSAJ

## PROJEKT-ZBATIMI

**MARS 2019**

**Porositës :**

BASHKIA MALESI E MADHE

PROJEKTOI

"NOVATECH STUDIO "SHPK



ADMIN. ING. EMIL NOVA

**Grupi projektimit:**





ING. NDERTIMI	Mimoza TOMCO
ING. NDERTIMI	Naim BACI
ARKITEKT	Erion MARI II
ARKITEKT	Gerda NOVA
ING. HIDROTEKNIK	Kristina NOVA
ING. GJEOLLOZIK	Antonina BAZHARRI
ING. MEKANIK	Nikoloz DUKU
ING. ELEKTRIK	Marta SHKOLLASHI
ING. TOPOGRAF	Bankim KUKUSHI

**RIKONSTRUKSION SHKOLLASH**  
**"SHKOLLA BRATOSH"**  
Procurement  
**Albania**  
**PROJEKT-ZBATIMI**

**MARS 2019**

PLANI I VENDOSJES E OBJEKTIT :  
"SHKOLLA BRATOSH" SHK:1:500

Legjende

-  Objekte per rreth shkolles
-  Shkolla
-  Rruge
-  Numri i pasurive te parcelave
-  Kufiri i objektit

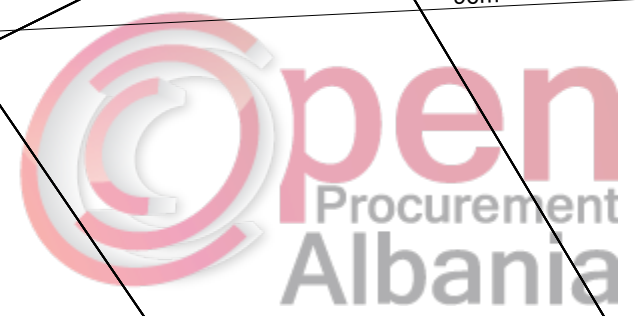

<b>Porositës:</b>	
BASHKIA MALESI E MADHE	
<b>Titulli i Projektit</b>	
"RIKOSTRUKSION SHKOLLASH"	
<b>Faza</b>	
PROJEKT ZBATIMI	
<b>Vula</b>	
<b>Autor</b>	
"NOVATECH STUDIO "SHPK  ADMIN ING. EMIL NOVA	
<b>Grupi projektimit:</b>	
ING. NDERTIMI	Mimoza TOMCO
ING. NDERTIMI	Naom BACI
ARKITEKT	Erion PRRI II
ING. HIDROTEKNIK	Emil NOVA
ING. GJEOLOGJIK	Konstantin NOVA
ING. MEKANIK	Antonina SAKURARI
ING. ELEKTRIK	Nikola DUKU
ING. TOPOGRAF	Martina SHLLAKU
	Asanir KUKUSHI
<b>Vula</b>	
<b>Kapitulli</b>	
<b>PROJEKTI ARKITEKTONIK</b>	
<b>Titulli i Vizatimit</b>	
PLANI I VENDOSJES SE OBJEKTIT: "SHKOLLA BRATOSH"	
Realizuar	MARS 2019
Shkalla	1:500
Emërtimi i Fletës	
<b>U1 - 01</b>	

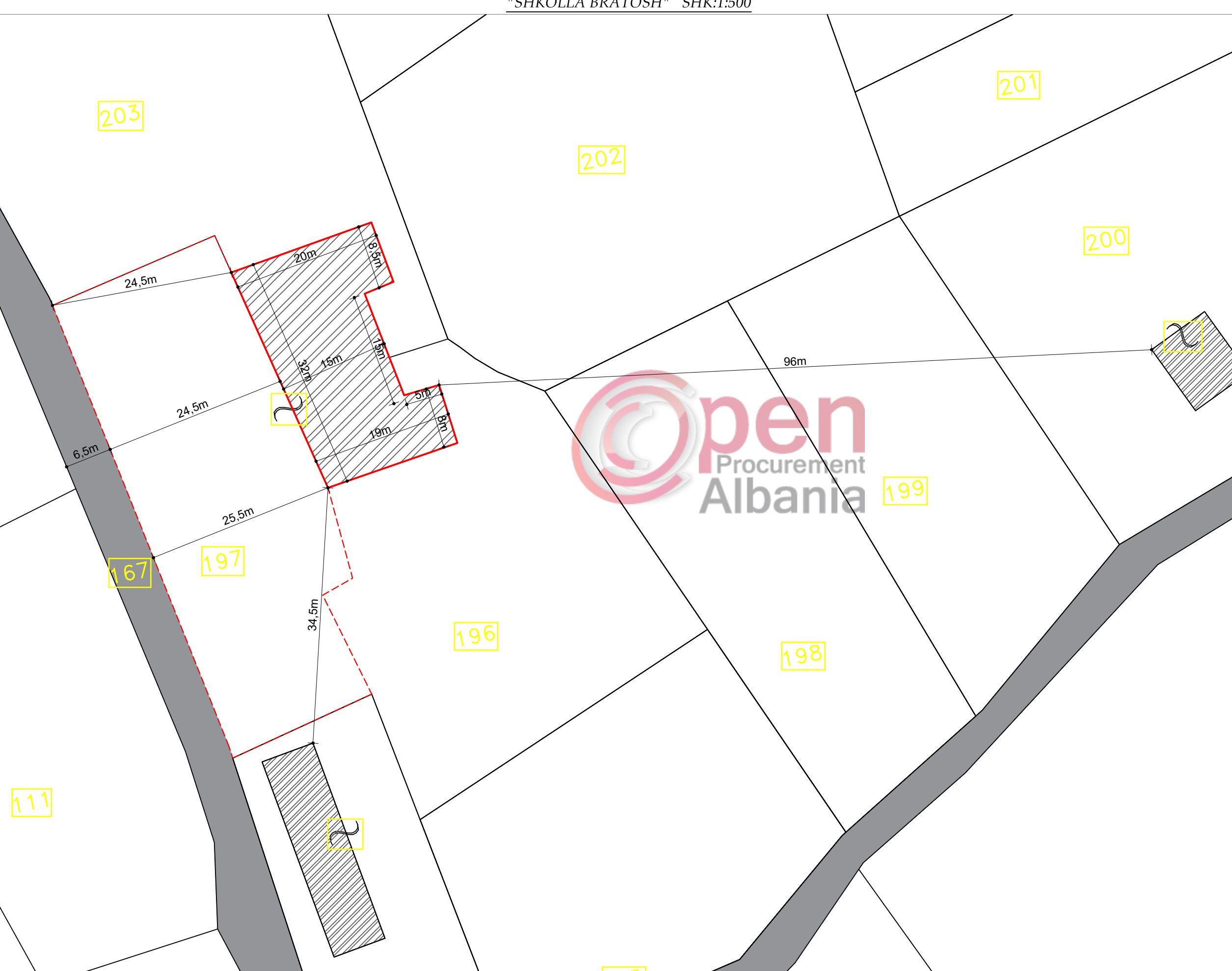

Legjende

Shtrese ekzistuese betoni (e demtuar)

Kuota

PLANI I KATIT PERDHE SHKOLLA "BRATOSH", MALESI E MADHE  
GJENDJA EKZISTUESE

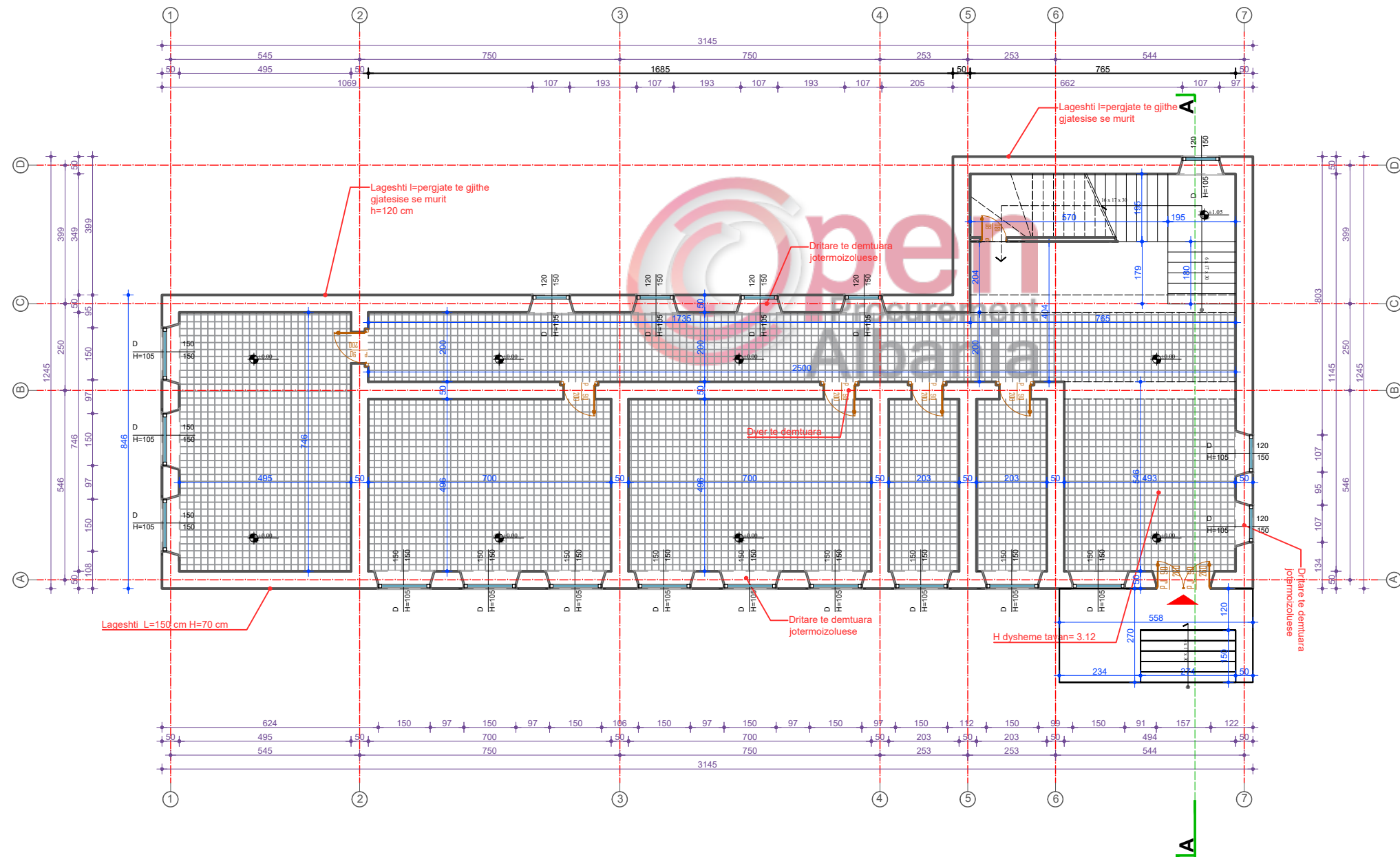

Porositës :

BASHKIA MALESI E MADHE

Titulli i Projektit

"RIKOSTRUKSION SHKOLLASH"

Faza **PROJEKT ZBATIMI**

Vula

Autor "NOVATECH STUDIO "SHPK"

**NOVATECH** STUDIO  
ADMIN ING. EMIL NOVA

Grupi projektimit:

ING. NDERTIMI	Mimosa TOMCO
ING. NDERTIMI	Wendi SHANI
ARKITEKT	Erion PRISTI
ARKITEKT	Edrta NOVA
ING. HIDROTEKNIK	Kristonina NUVA
ING. GJEOLOGJIK	Antonia BAZDARI
ING. MEKANIK	Nikolla DUKU
ING. ELEKTRIK	Miranda SHILLARI
ING. TOPOGRAF	Bashkim KUKUSHI

Vula

Kapitulli

**PROJEKTI ARKITEKTONIK**

Titulli i Vizatimit  
**PLANIMETRIA E OBJEKTIT NE  
KUOTEN 0.00**

Realizuar **MARS 2019** Shkalla **1:150**

Emërtimi i Fletës  
**A.1 - 01**

# PLANIMETRIA E KATIT TE PARE SHKOLLA "BRATOSH", MALESI E MADHE GJENDJA EKZISTUESE

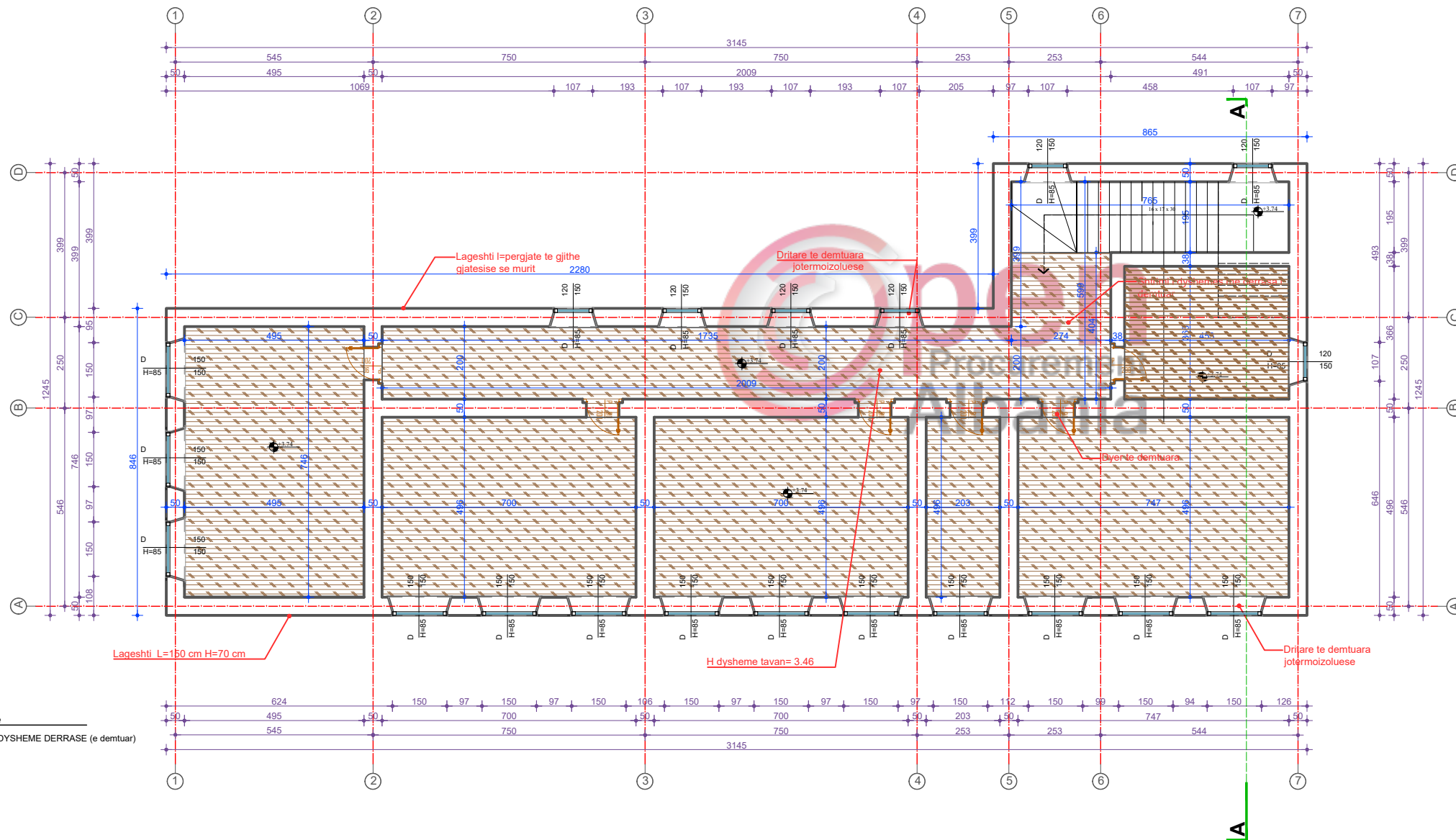

**Legjende**  
 DYSHEME DERRASE (e demtuar)

**Legjende**

Shtrese ekzistuese derrase (e demtuar)  
 Kuota

**Porositës :**

**BASHKIA MALESI E MADHE**

**Titulli i Projektit**

**" RIKOSTRUKSION SHKOLLASH "**

**Faza**

**PROJEKT ZBATIMI**

**Vula**

**Autor**

"NOVATECH STUDIO "SHPK

**novatech** STUDIO  
**ADMIN ING. EMIL NOVA**

**Grupi projektimit:**

ING. NDERTIMI	<b>Mimoza TOMCO</b>
ING. NDERTIMI	<b>Ilirida BAKI</b>
ARKITEKT	<b>Erjon SHKURT</b>
ARKITEKT	<b>Emil NOVA</b>
ING. HIDROTEKNIK	<b>Kostandin NOVA</b>
ING. GJEOLOGJIK	<b>Antonina BAZUARI</b>
ING. MEKANIK	<b>Nikolla DUKU</b>
ING. ELEKTRIK	<b>Miranda DUKU</b>
ING. TOPOGRAF	<b>Bashkim KOKOSHI</b>

**Vula**

**Kapitulli**

**PROJEKTI ARKITEKTONIK**

**Titulli i Vizatimit**

**PLANIMETRIA E OBJEKTIT NE  
KUOTEN +3.74**

Realizuar **MARS 2019**

Shkalla **1:150**

Emërtimi i Fletës

**A.1 - 02**

PLANI I KATIT PERDHE SHKOLLA "BRATOSH" , MALESI E MADHE

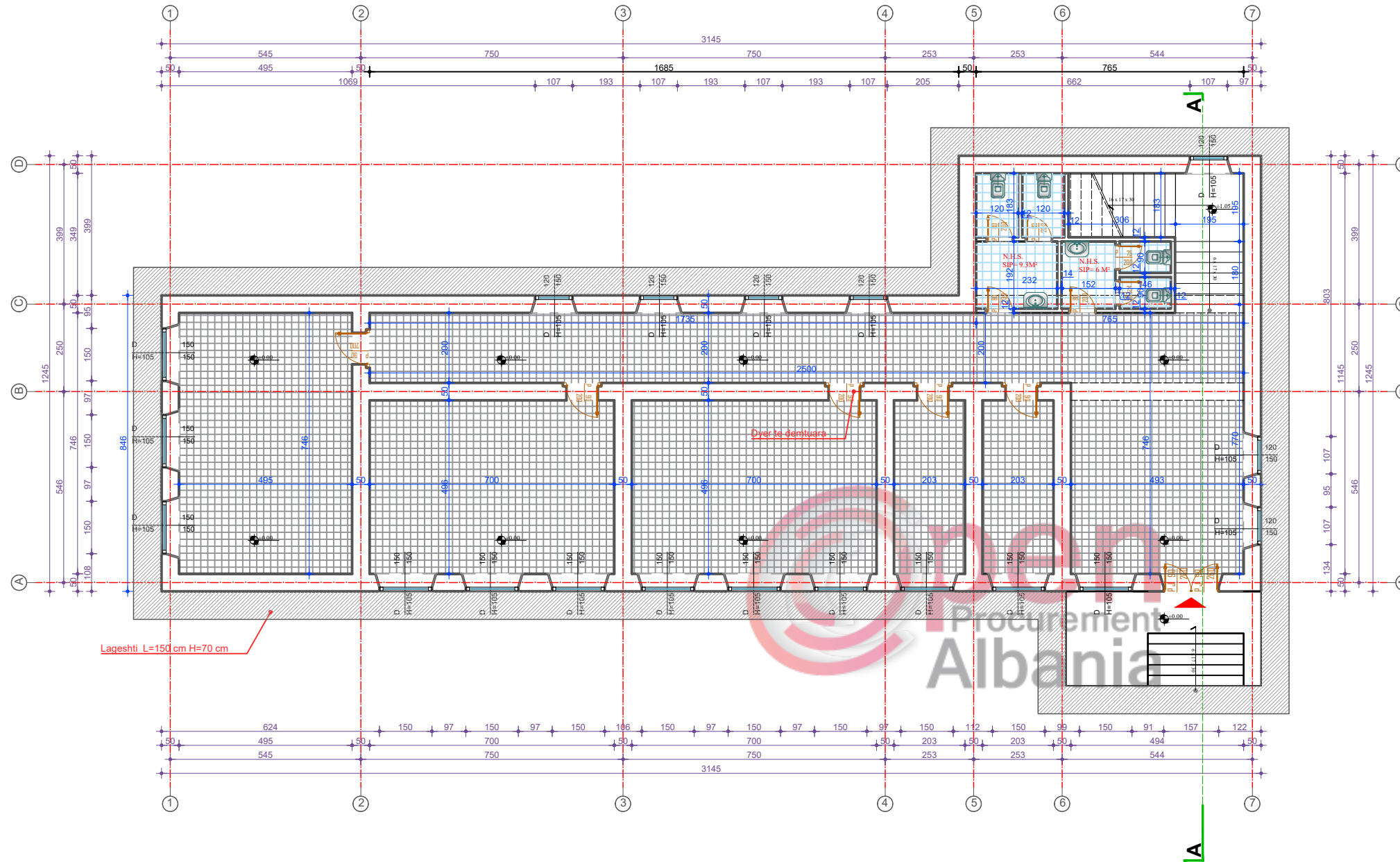

Legjende

- Shtrese Pllake gres porcelanat (dim 40x40 h=1cm)
- Kuota

Porositës :

BASHKIA MALESI E MADHE

Titulli i Projektit

"RIKOSTRUKSION SHKOLLASH"

Faza

PROJEKT ZBATIMI

Vula

Autor

"NOVATECH STUDIO "SHPK

**novatech** STUDIO  
ADMIN ING. EMIL NOVA

Grupi projektimit:

ING. NDERTIMI	Mimoza TOMCO
ING. NDERTIMI	Edi BAKI
ARKITEKT	Erjon SHIBI
ARKITEKT	Emil NOVA
ING. HIDROTEKNIK	Kostandin NOVA
ING. GJEOLOGJIK	Antonina BAZUARI
ING. MEKANIK	Nikollaq DUKU
ING. ELEKTRIK	Mirëkristina ÇELIÇANU
ING. TOPOGRAF	Bashkim KOKOSHI

Vula

Kapitulli

PROJEKTI ARKITEKTONIK

Titulli i Vizatimit

PLANIMETRIA E KATIT PERDHE TE SHKOLLES

Realizuar MARS 2019

Shkalla 1:150

Emërtimi i Fletës

A.1 - 03

DETAJ I SHTRIMIT ME PLLAKA GRES  
-KATI PERDHE SH.1:20

- Pllake gres porcelanat (dim 40x40 h=1cm)
- Kolle per ngjitje h=1cm
- Lluster cemento h=2cm
- Shtrese hidroizoluese me emulsion bitum nje shtrese katrama
- Shtrese betoni C7/10 4cm
- Shtresa ekzistuese

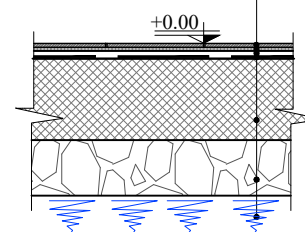

SHTRIMIT TË JASHTËM SH 1:20

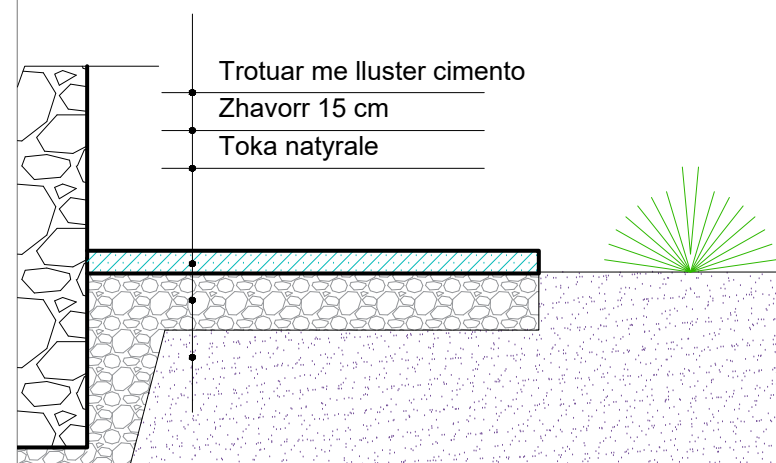

PRERJA A-A SHK1:100

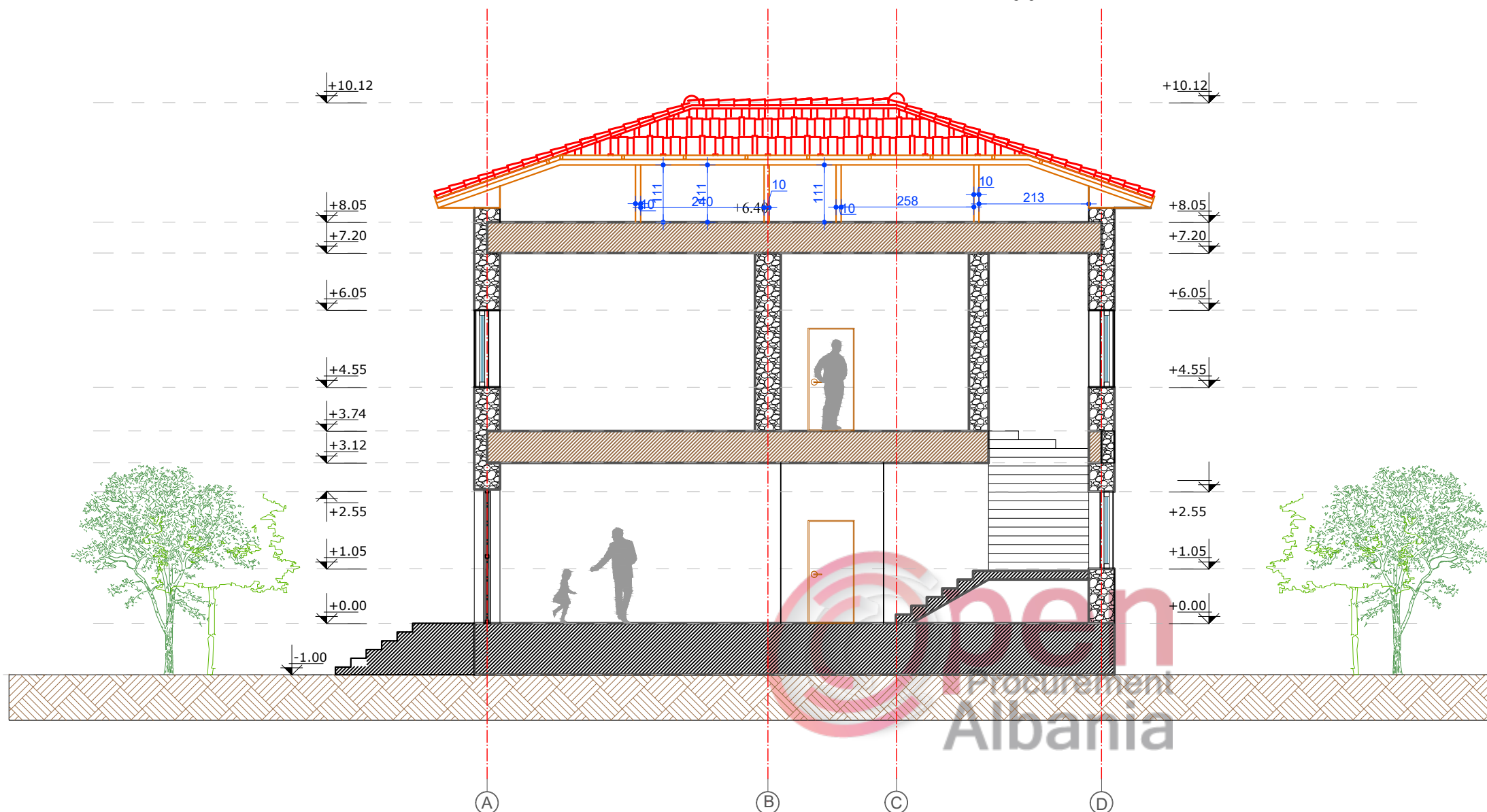

DETAJ I SHTRIMIT ME DERRASA  
-KATI I PARE SH.1:20

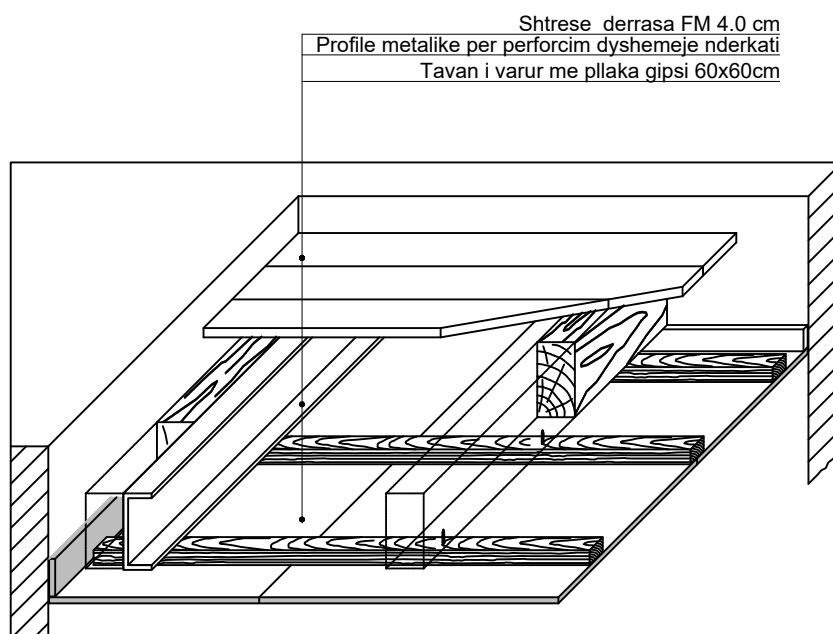

DETAJIM I DRITARES DOPIO-XHAM  
VESHJA E MURIT TE JASHTEM ME KAPOT  
1:20

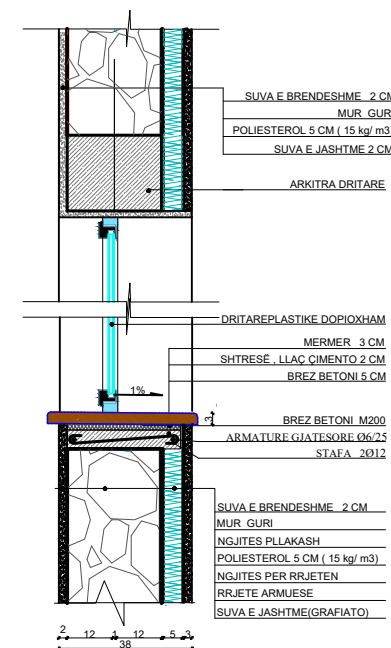

Porositës :

BASHKIA MALESI E MADHE

Titulli i Projektit

" RIKOSTRUKSION SHKOLLASH "

Faza **PROJEKT ZBATIMI**

Vula

Autor "NOVATECH STUDIO "SHPK

**NOVATECH** STUDIO  
ADMIN ING. EMIL NOVA

Grupi projektimit:

ING. NDERTIMI	Mimoza TOMCO
ING. NDERTIMI	Erion PRIFTI
ARKITEKT	Erion PRIFTI
ARKITEKT	Emil NOVA
ING. HIDROTEKNIK	Kostandin NOVA
ING. GJEOLGJIK	Antonina BAZRUKU
ING. MEKANIK	Nikollaq DUKU
ING. ELEKTRIK	Maqedon SHALLARI
ING. TOPOGRAF	Bashkim KOKUSHI

Vula

Kapitulli

**PROJEKTI ARKITEKTONIK**

Titulli i Vizatimit

PRERJA A-A

Realizuar **MARS 2019**

Shkalla **v**

Emërtimi i Fletës

**A.1 - 04**



**PLANI I CATISE SHK 1:150**

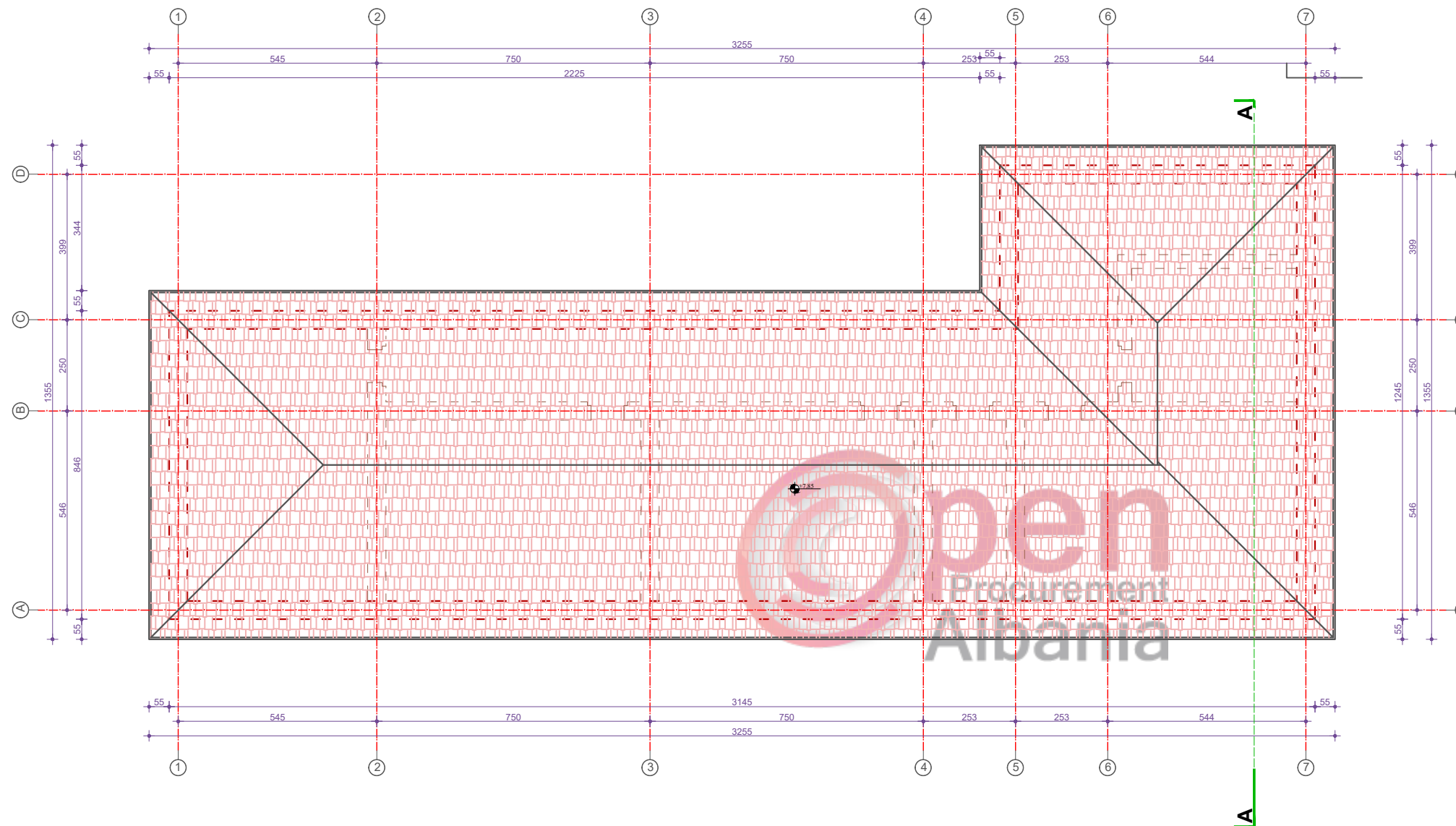

**DETAJ I CATISE SHK 1:20**

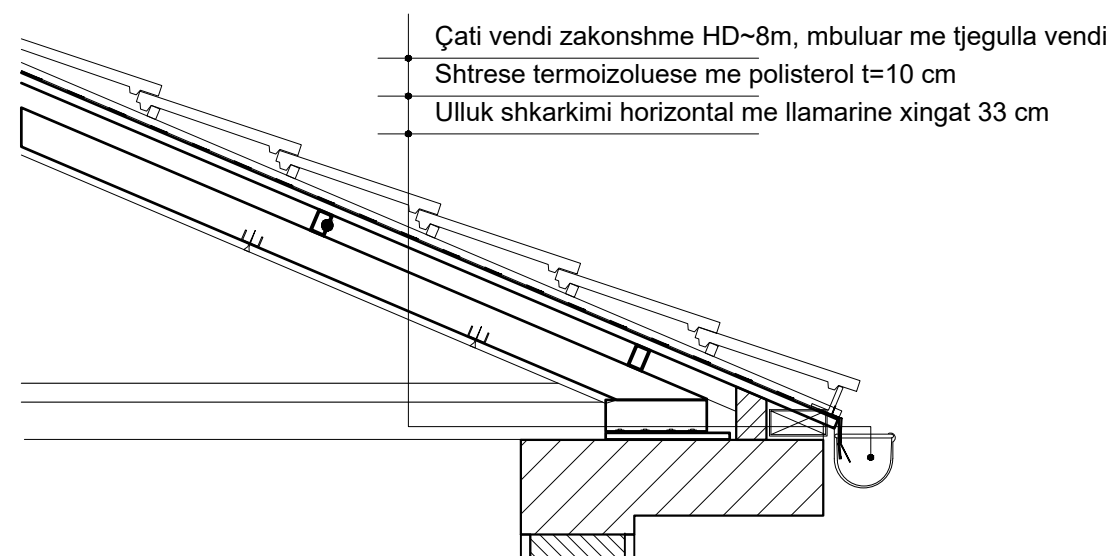

Porositës :

BASHKIA MALESI E MADHE

Titulli i Projektit

"RIKOSTRUKSION SHKOLLASH "

Faza

PROJEKT ZBATIMI

Vula

Autor

"NOVATECH STUDIO "SHPK

**novatech**  
STUDIO  
ADMIN ING. EMIL NOVA

Grupi projektimit:

ING. NDERTIMI	Mimoza TOMCO
ING. NDERTIMI	Enxhin BASHI
ARKITEKT	Erjon KRIK II
ARKITEKT	Qarta NOVA
ING. HIDROTEKNIK	Kostanin NUVA
ING. GJEOLOGJIK	Antonina SHKODRARI
ING. MEKANIK	Nikollas DUKU
ING. ELEKTRIK	Miranda GRILLARDI
ING. TOPOGRAF	Bashkim KUKUSHI

Vula

Kapitulli

**PROJEKTI ARKITEKTONIK**

Titulli i Vizatimit

PLANI I CATISE

Realizuar **MARS 2019**

Shkalla **1:150**

Emërtimi i Fletës

**A.1 - 05**

FASADA LINDORE SHK1:150  
GJENDJA EKZISTUESE

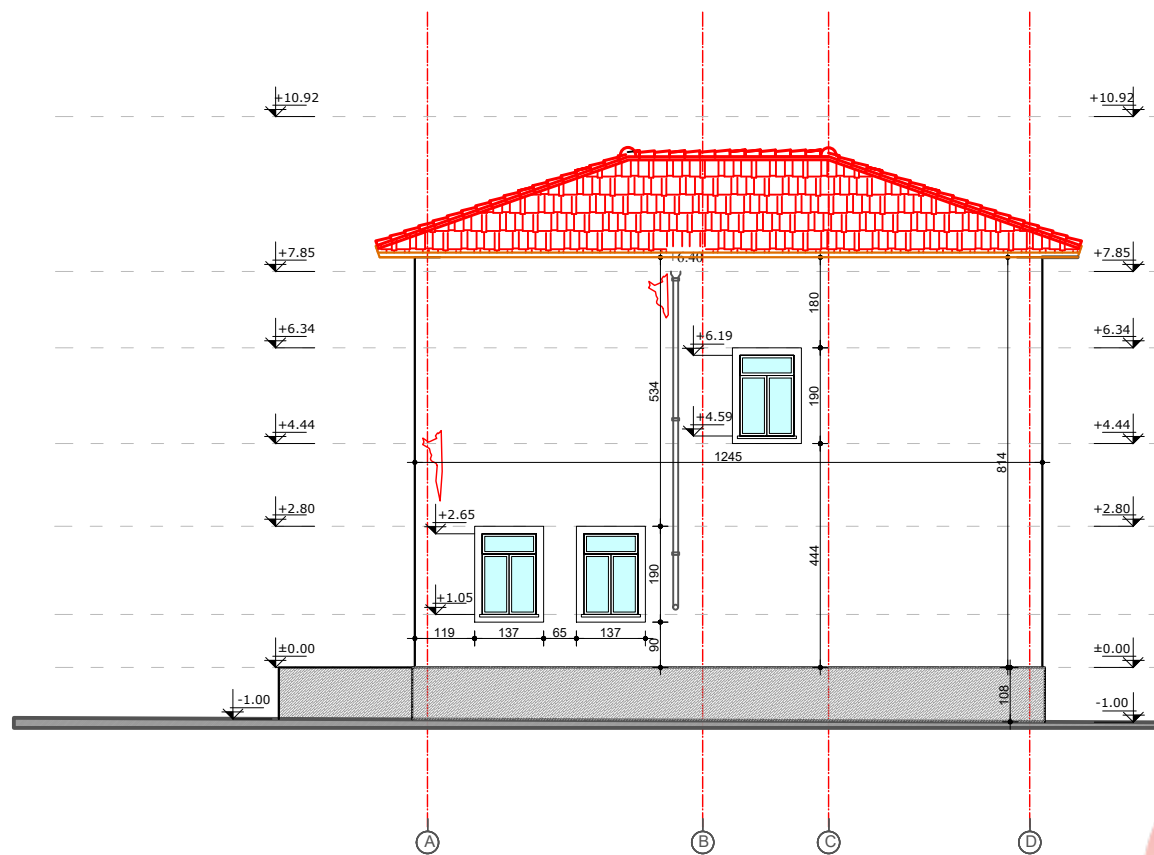

FASADA LINDORE SHK1:150

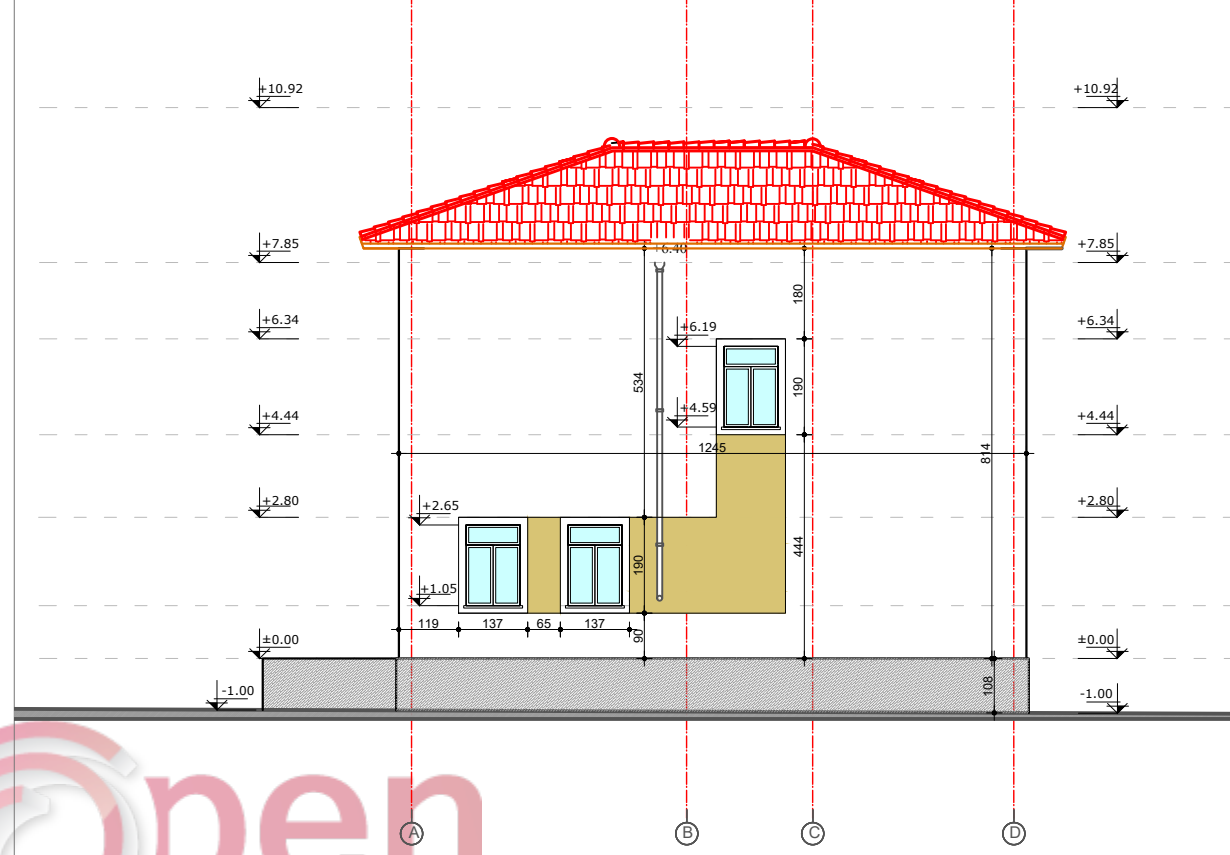

FASADA JUGORE SHK1:150  
GJENDJA EKZISTUESE

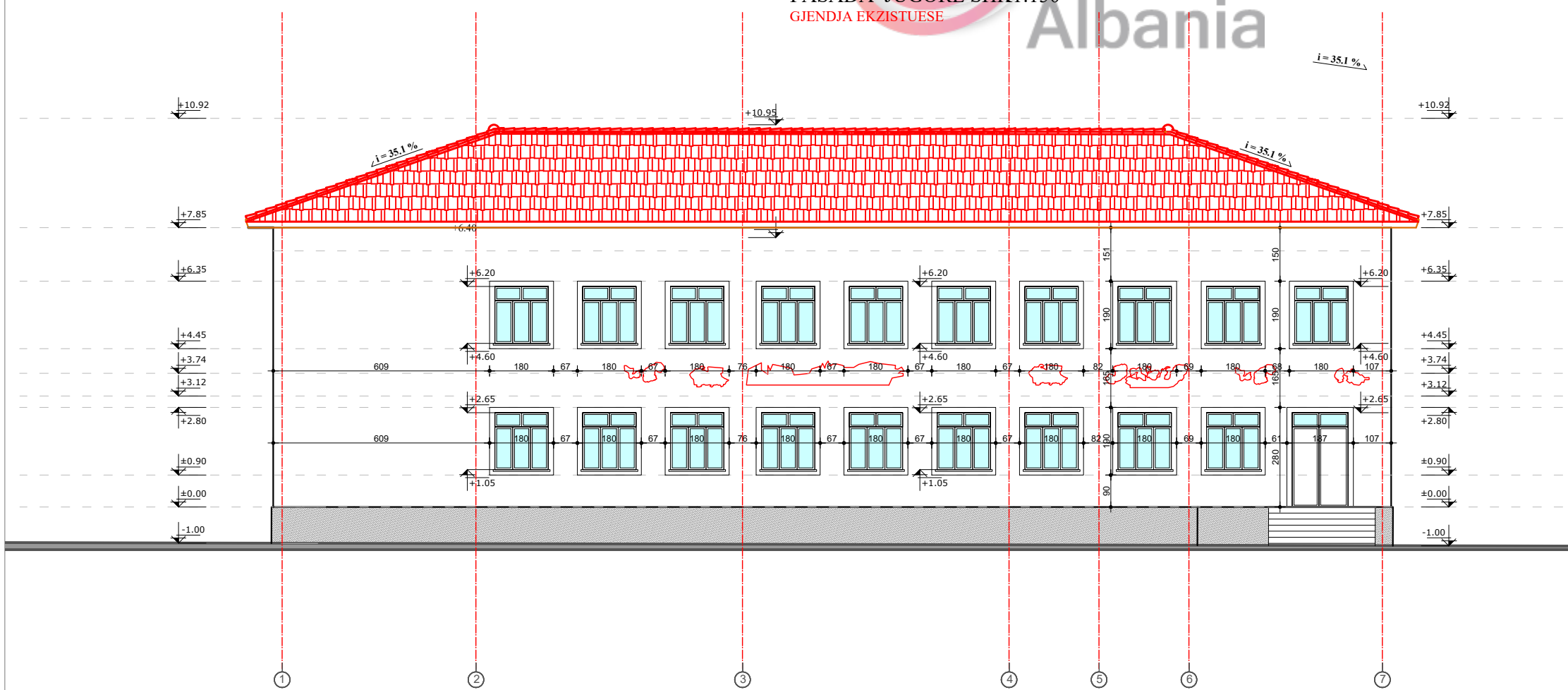

Porositës :  
BASHKIA MALESI E MADHE

Titulli i Projektit  
" RIKOSTRUKSION SHKOLLASH "

Faza PROJEKT ZBATIMI

Autor  
"NOVATECH STUDIO "SHPK"  
ADMIN ING. EMIL NOVA

Grupi projektimit:  
ING. NDERTIMI MIMOZA TOMCO  
ING. NDERTIMI NIRMIRI BAJI  
ARKITEKT ERION PRISTII  
ARKITEKT GJERA NOVA  
ING. HIDROTEKNIK KOSTANIN NOVA  
ING. GJEOLOGJIK ANTONIA BAZDARI  
ING. MEKANIK NIKOLINA JUKU  
ING. ELEKTRIK MARIANA GRILLARI  
ING. TOPOGRAF BOSNIK KUKUSHI

Kapitulli  
PROJEKTI ARKITEKTONIK

Titulli i Vizatimit  
Fasada Lindore

Realizuar MARS 2019 Shkalla 1:150

Emërtimi i Fletës  
A.1 - 06

FASADA JUGORE SHK1:150

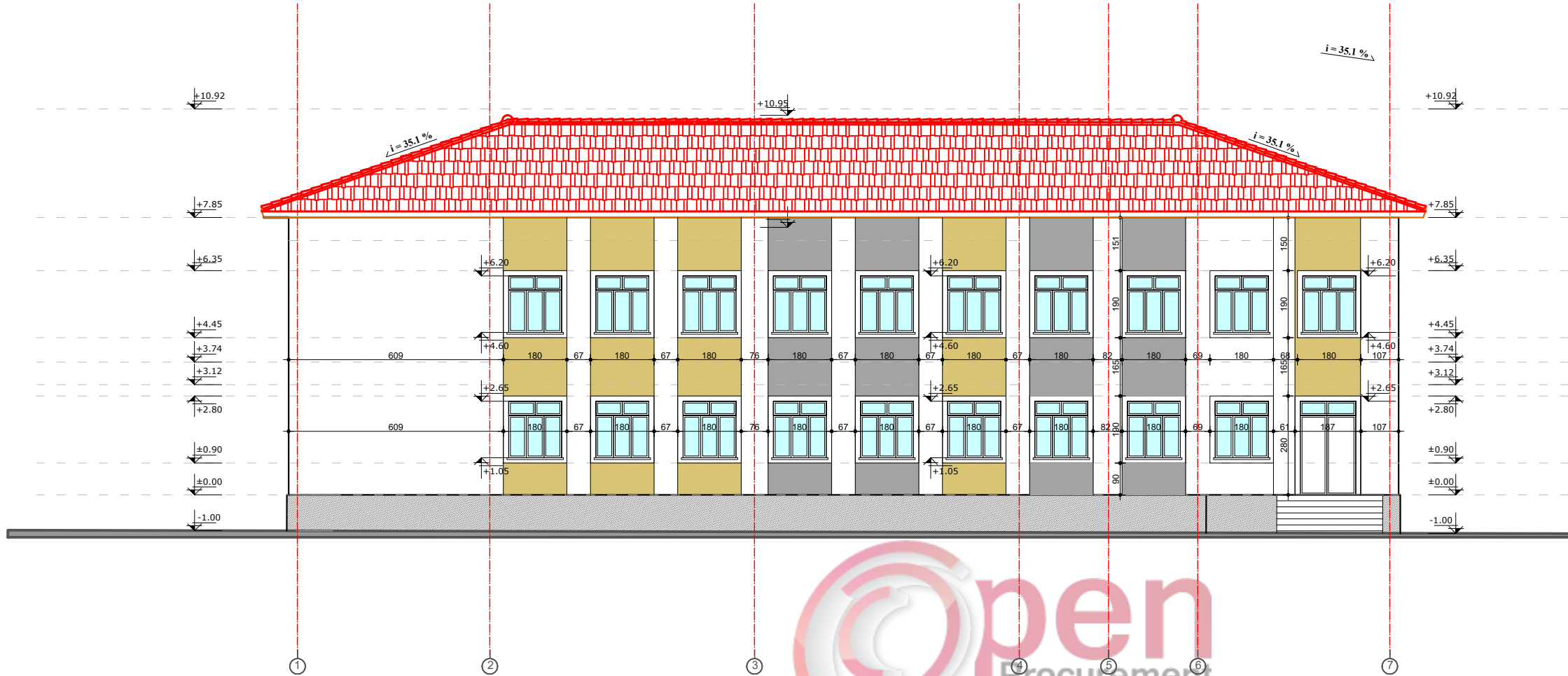

LEGJENDA

- XOKOLATURA-SRUCO CIMENTO
  - SUVATIM ME NGJYRË GRI (DEUTSCH COLOR #65 5-20-4)
  - SUVATIM ME NGJYRË TE VERDHE ( DEUTSCH COLOR #38 3-13)
  - SUVATIM ME NGJYRË GRI E HAPUR ( DEUTSCH COLOR #65 5-20-1)
- Hapesirat e brendshme -DEUTSCH COLOR #65 5-20-1

FASADA VERIORE SHK1:150

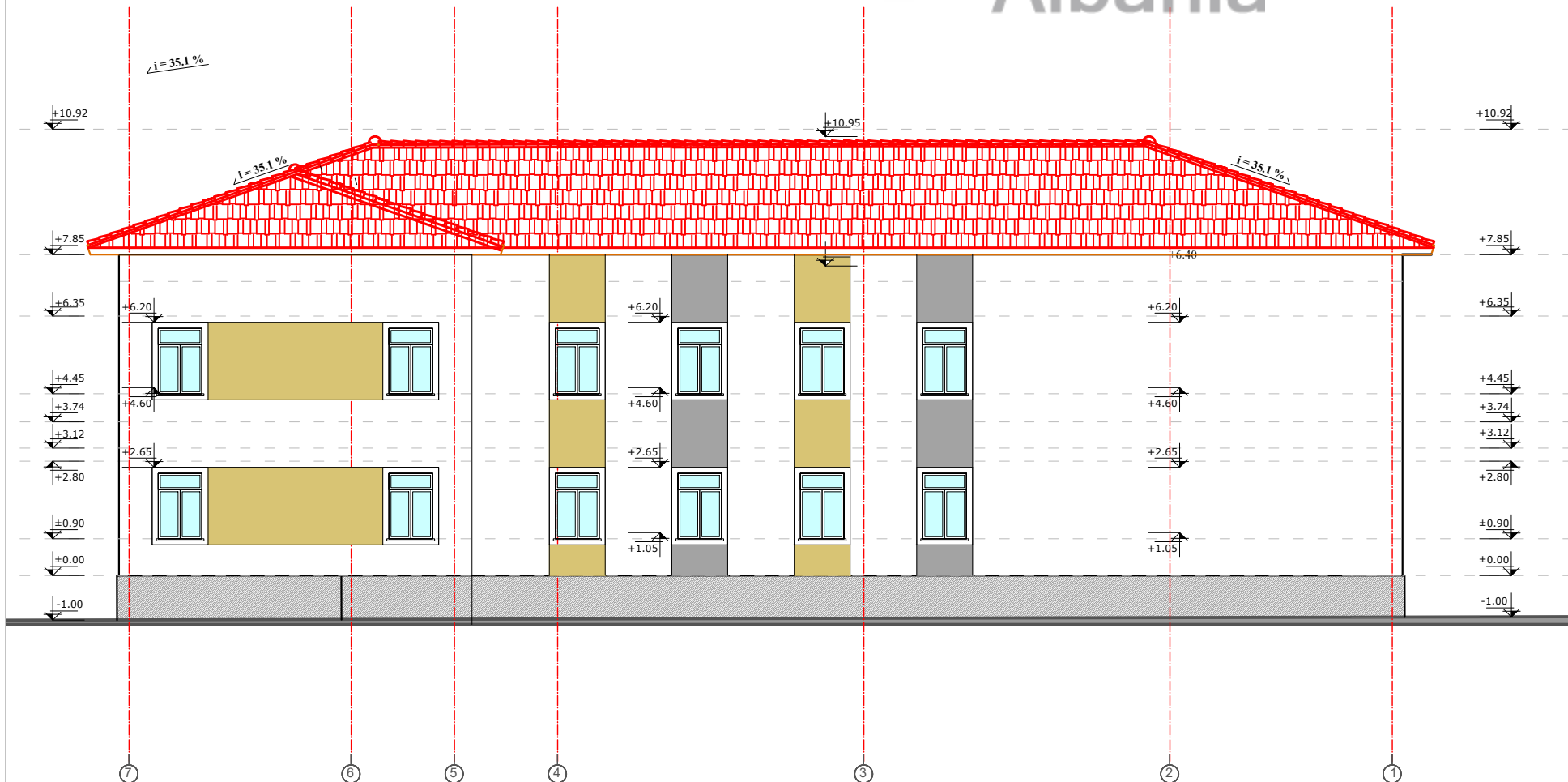

Porositës :

BASHKIA MALESI E MADHE

Titulli i Projektit

" RIKOSTRUKSION SHKOLLASH "

Faza

PROJEKT ZBATIMI

Vula

Autor

"NOVATECH STUDIO "SHPK

**novatech** STUDIO  
ADMIN ING. EMIL NOVA

Grupi projektimit:

ING. NDERTIMI	Mimoza TOMCO
ING. NDERTIMI	NURRI BASHI
ARKITEKT	Erjon KRIE II
ARKITEKT	Qarta NOVA
ING. HIDROTEKNIK	Kostanin NOVA
ING. GJEOLOGJIK	Antonina SHKOPARI
ING. MEKANIK	Nikollaq LUKU
ING. ELEKTRIK	Miranda SHKALLA
ING. TOPOGRAF	Bashkim KUKUSHI

Vula

Kapitulli

PROJEKTI ARKITEKTONIK

Titulli i Vizatimit

PLANI I CATISE

Realizuar MARS 2019

Shkalla 1:150

Emërtimi i Fletës

**A.1 - 07**

# DETAJE PËR DYERT

P1_DERE	90/210
SASIA	11

DIMENSIONI	90 x 210 cm
MATERIALI	PORTE MDF

P3_DERE	80/210
SASIA	6

Xham mat me rrjete

DIMENSIONI	80 x 210 cm
MATERIALI	PORTE DURALUMINI

P5_DERE	180/220
SASIA	1

DIMENSIONI	180 x 220 cm
MATERIALI	PORTE E BLINDUAR

Dr1_DRITARE	150/150
SASIA	24

DIMENSIONI	150x 150 cm
MATERIALI	DURALUMINI PLASTIKE DOPIOXHAM

Dr1_DRITARE	150/120
SASIA	14

DIMENSIONI	150x 120 cm
MATERIALI	DURALUMINI PLASTIKE DOPIOXHAM

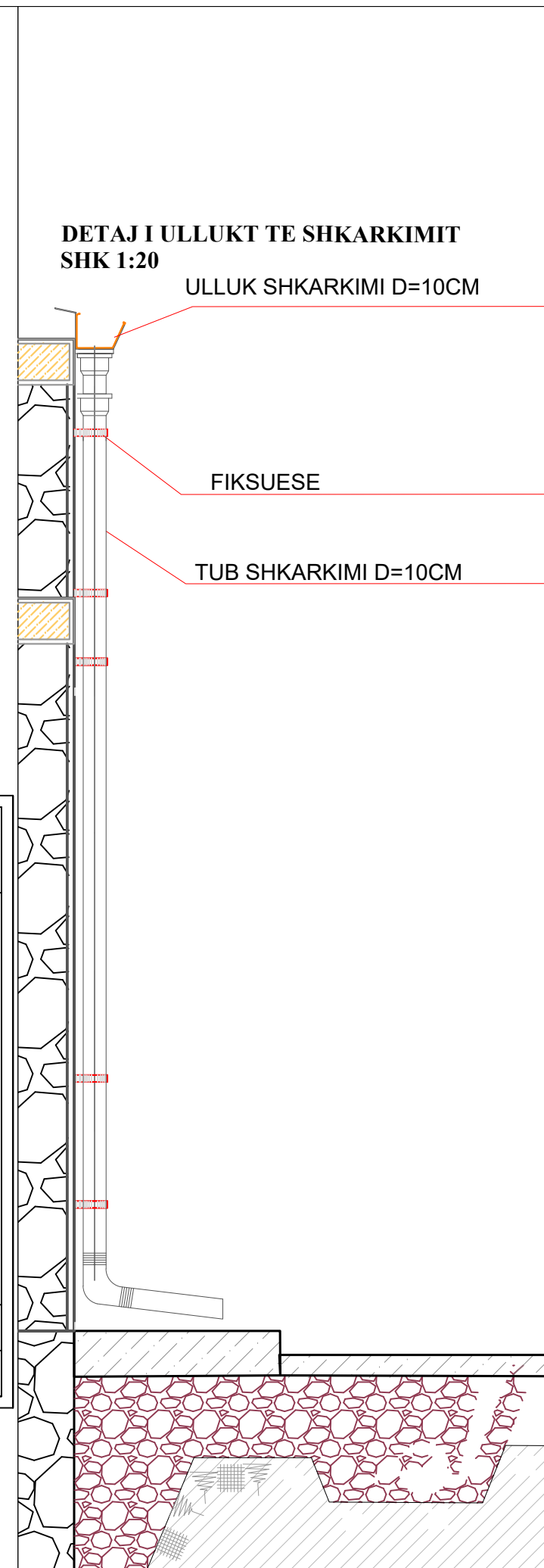

Porositës :	
BASHKIA MALESI E MADHE	
Titulli i Projektit	
"RIKOSTRUKSION SHKOLLASH"	
Faza	
PROJEKT ZBATIMI	
Vula	
Autor	
"NOVATECH STUDIO" SHPK	
ADMIN ING. EMIL NOVA	
Grupi projektimit:	
ING. NDERTIMI	Mimoza TOMCO
ING. NDERTIMI	Ilirija BASHI
ARKITEKT	Erjon KRIPI II
ARKITEKT	Qarta NOVA
ING. HIDROTEKNIK	Kostanin NUVA
ING. GJEOLOGJIK	Antonina SHKODRARI
ING. MEKANIK	Nikollaq DUKU
ING. ELEKTRIK	Mo... SHKOLLASHI
ING. TOPOGRAF	Isa... KUKUSHI
Vula	
Kapitulli	
PROJEKTI ARKITEKTONIK	
Titulli i Vizatimit	
DETAJE TE DYER DHE DRITAREVE DHE ULLIQEVE TE SHKARKIMIT	
Realizuar	MARS 2019
Shkalla	v
Emërtimi i Fletës	
A.1 - 08	

PLANI I NDRICIMIT TE KATIT PERDHE SHKOLLA "BRATOSH" , MALESI E MADHE

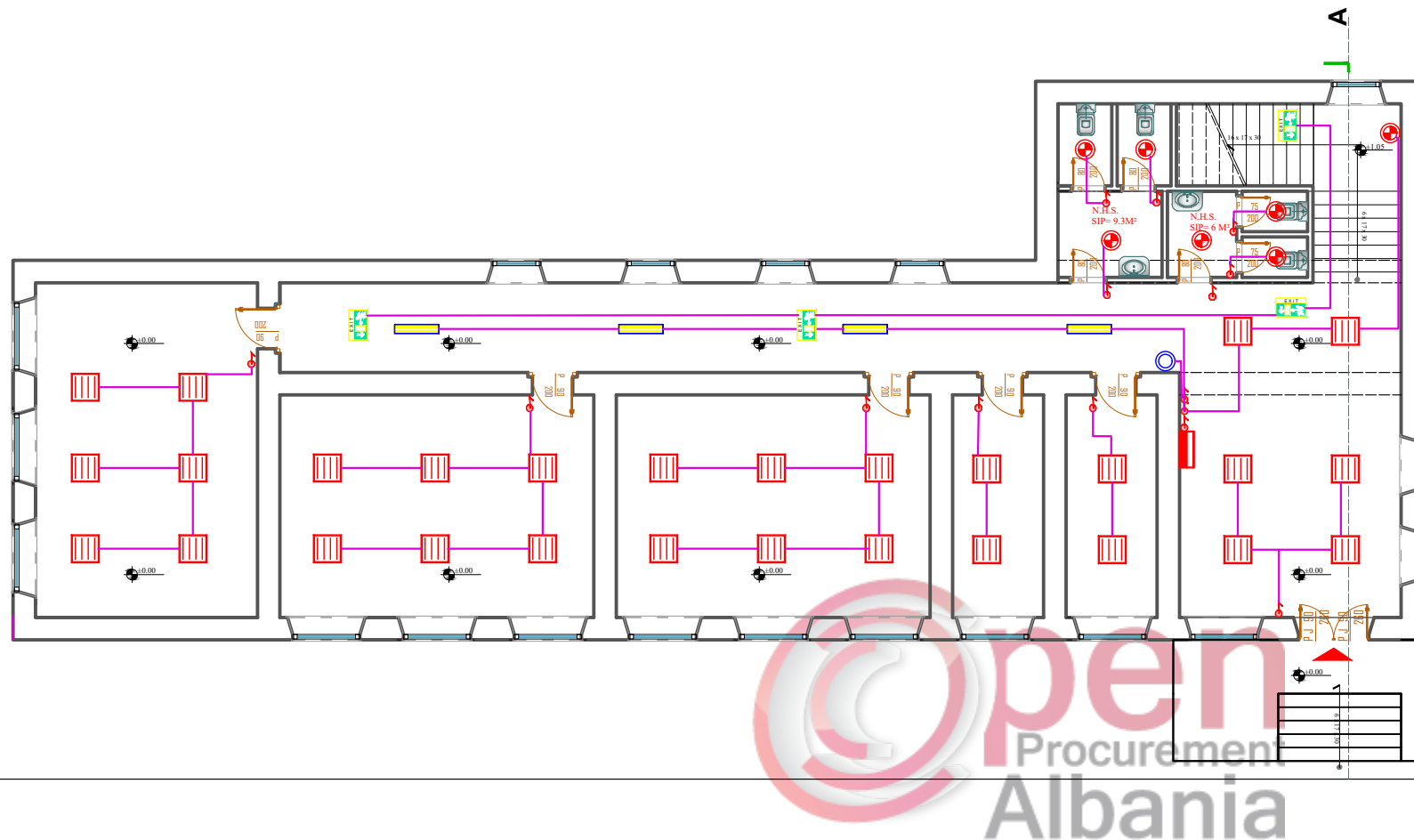

PLANI I NDRICIMIT TE KATIT TE PARE SHKOLLA "BRATOSH" , MALESI E MADHE

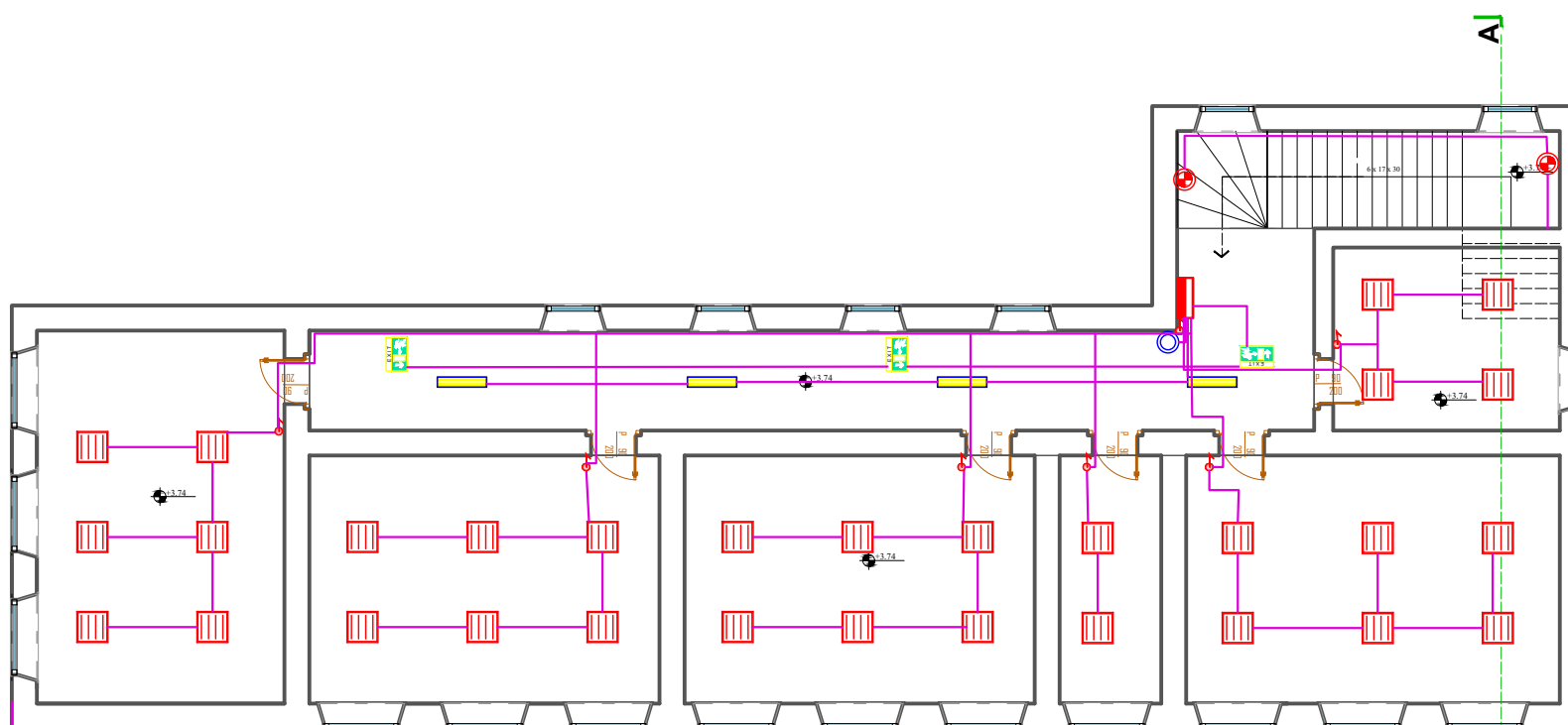

Porositës :

BASHKIA MALESI E MADHE

Titulli i Projektit

" RIKOSTRUKSION SHKOLLASH "

Faza

PROJEKT ZBATIMI

Vula

Autor

"NOVATECH STUDIO "SHPK

**novatech**  
STUDIO  
ADMIN ING. EMIL NOVA

Grupi projektimit:

ING. NDERTIMI	Mimoza TOMCO
ING. NDERTIMI	Enxhin BASHI
ARKITEKT	Erjon KRIE II
ARKITEKT	Qarta NOVA
ING. HIDROTEKNIK	Kostanin NOVA
ING. GJEOLOGJIK	Antonina SHKURBATI
ING. MEKANIK	Nikollas LUKU
ING. ELEKTRIK	Maria GRILLARDI
ING. TOPOGRAF	Isa KUKUSHI

Vula

Kapitulli

PROJEKTI ELEKTRIK

Titulli i Vizatimit

PLANI I NDRICIMIT TE SHKOLLES  
BRATOSH

Realizuar MARS 2019

Shkalla 1:150

Emërtimi i Fletës

E.1 - 01

PLANI I FURNIZIMIT ME ENERGJI TE KATIT PERDHE SHKOLLA "BRATOSH" , MALESI E MADHE

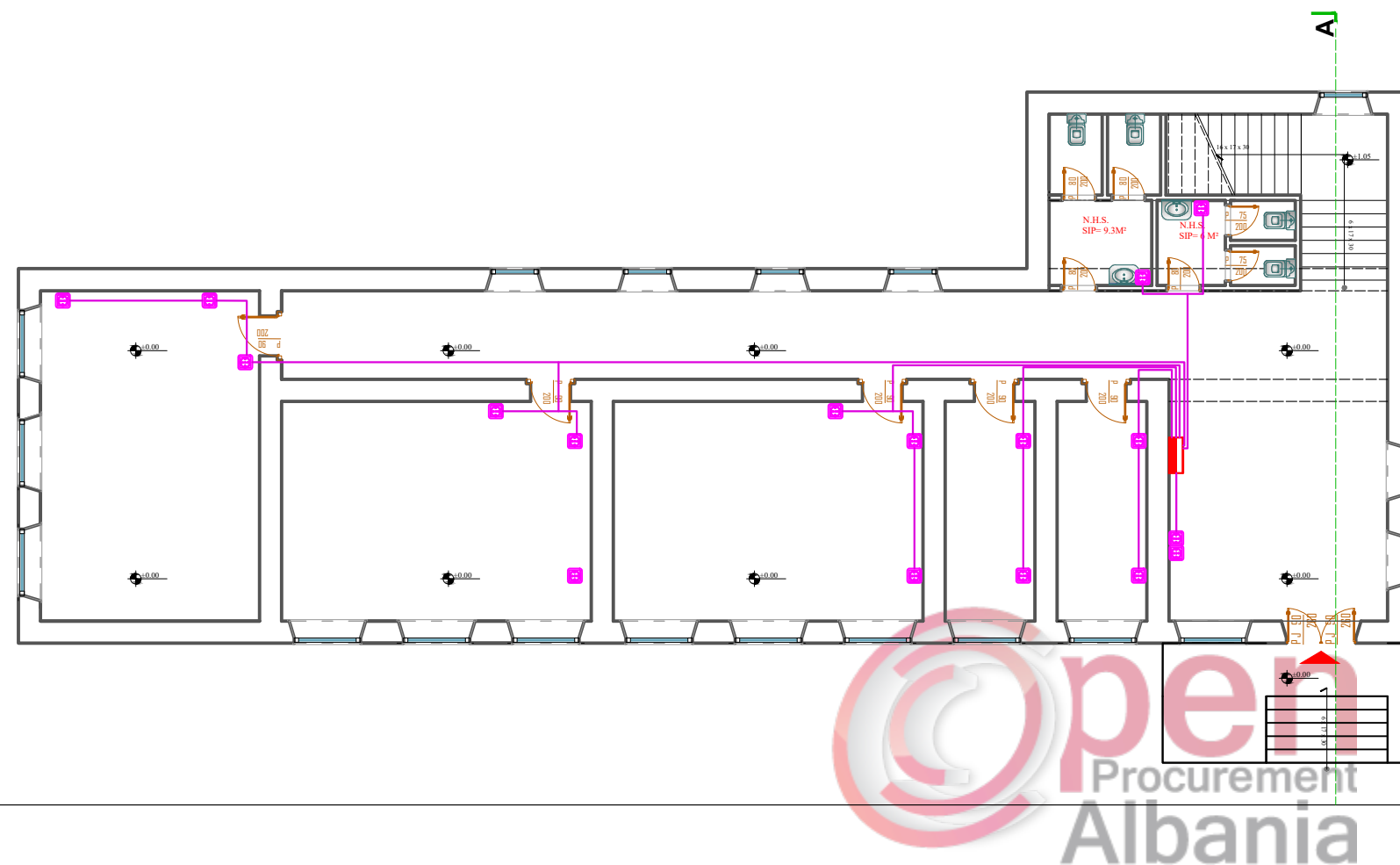

PLANI I FURNIZIMIT ME ENERGJI TE KATIT TE PARE SHKOLLA "BRATOSH" , MALESI E MADHE

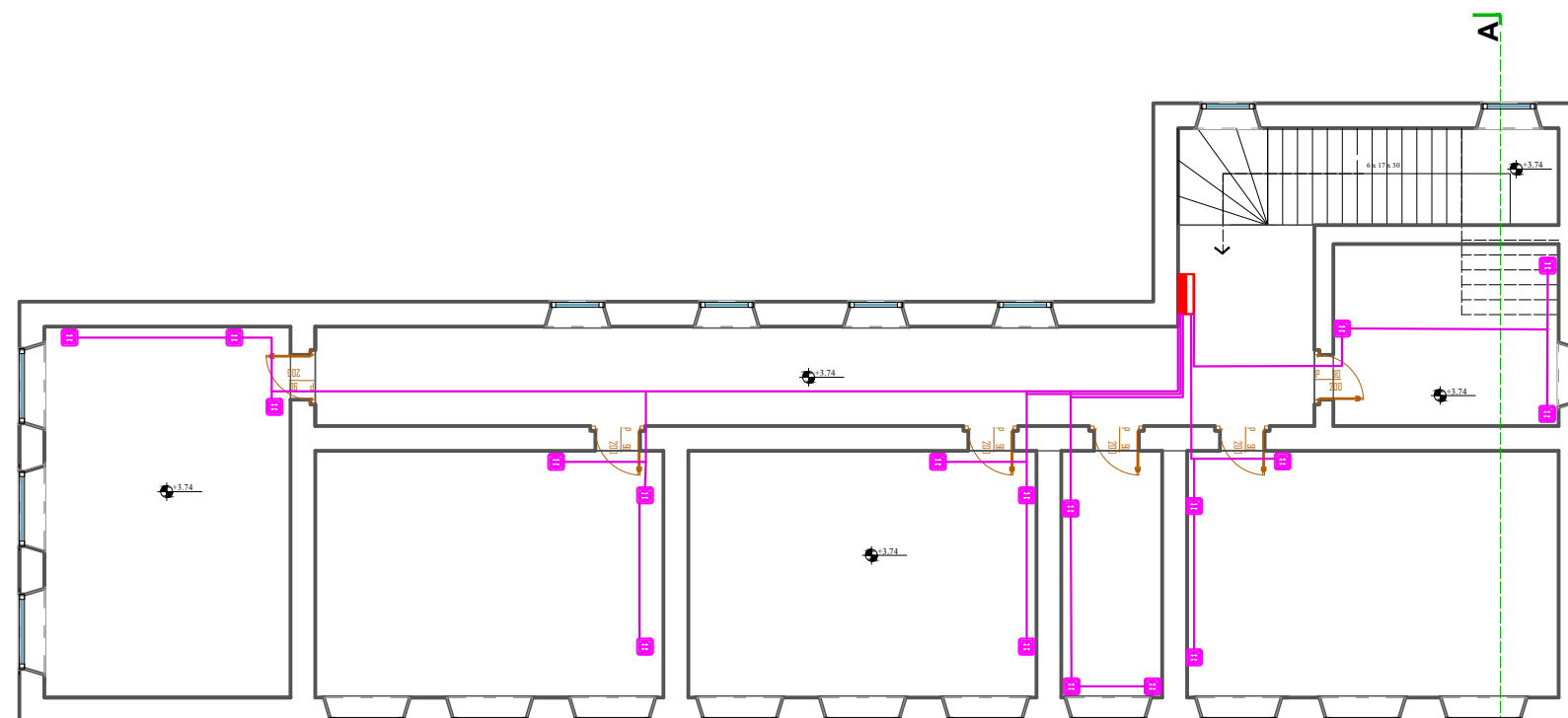

<b>Porositës :</b>	
BASHKIA MALESI E MADHE	
<b>Titulli i Projektit</b>	
" RIKOSTRUKSION SHKOLLASH "	
<b>Faza</b>	
PROJEKT ZBATIMI	
<b>Vula</b>	
<b>Autor</b>	
"NOVATECH STUDIO "SHPK  ADMIN ING. EMIL NOVA	
<b>Grupi projektimit:</b>	
ING. NDERTIMI	Mimoza TOMCO
ING. NDERTIMI	Ilirija BASHI
ARKITEKT	Erjon KRIPI II
ARKITEKT	Qazim NOVA
ING. HIDROTEKNIK	Kostanin NUVA
ING. GJEOLOGJIK	Antonina SHKURBI
ING. MEKANIK	Nikollas LUKU
ING. ELEKTRIK	Miranda SHKURBI
ING. TOPOGRAF	Isa KUKUSHI
<b>Vula</b>	
<b>Kapitulli</b>	
PROJEKTI ELEKTRIK	
<b>Titulli i Vizatimit</b>	
PLANI I PRIZAVE TE SHKOLLES BRATOSH	
Realizuar	MARS 2019
Shkalla	1:150
Emërtimi i Fletës	
<b>E.1 - 02</b>	

PLANI I FURNIZIMIT ME UJE I KATIT PERDHE  
SHKOLLA "BRATOSH" , MALESI E MADHE SHK 1:100

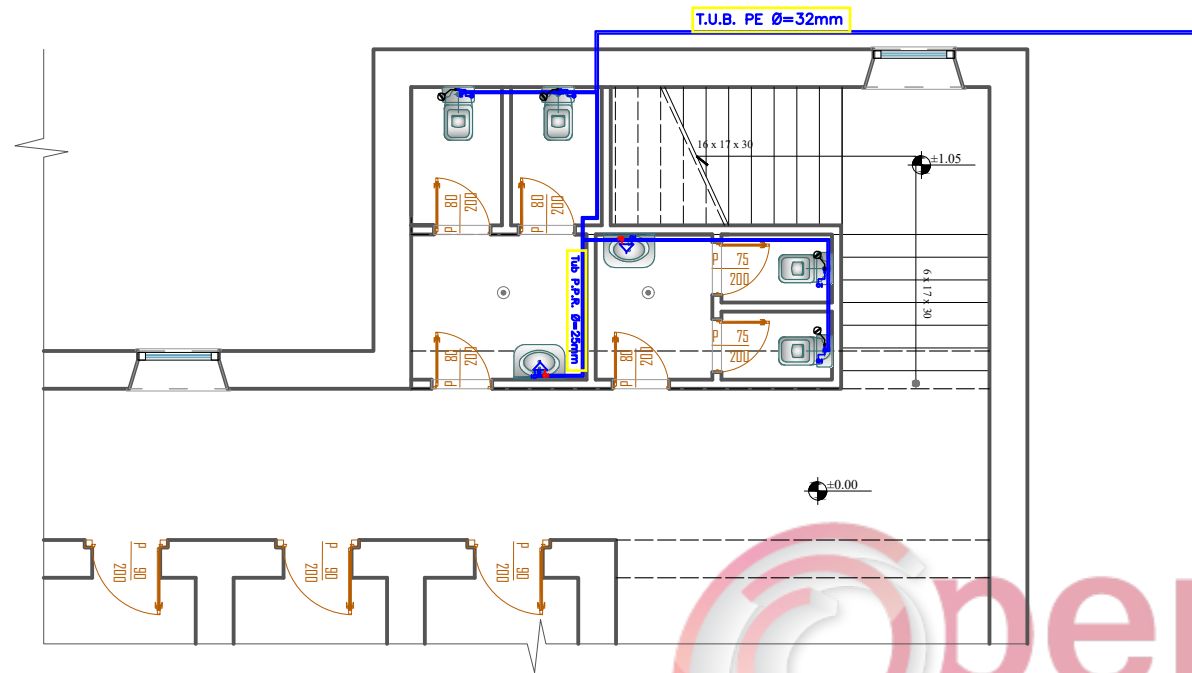

PLANI I SHKARKIMIT TE UJRAVE TE ZEZA TE KATIT PERDHE  
SHKOLLA "BRATOSH" , MALESI E MADHE SHK 1:100

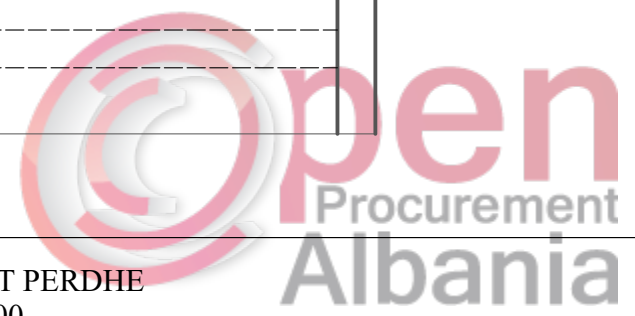
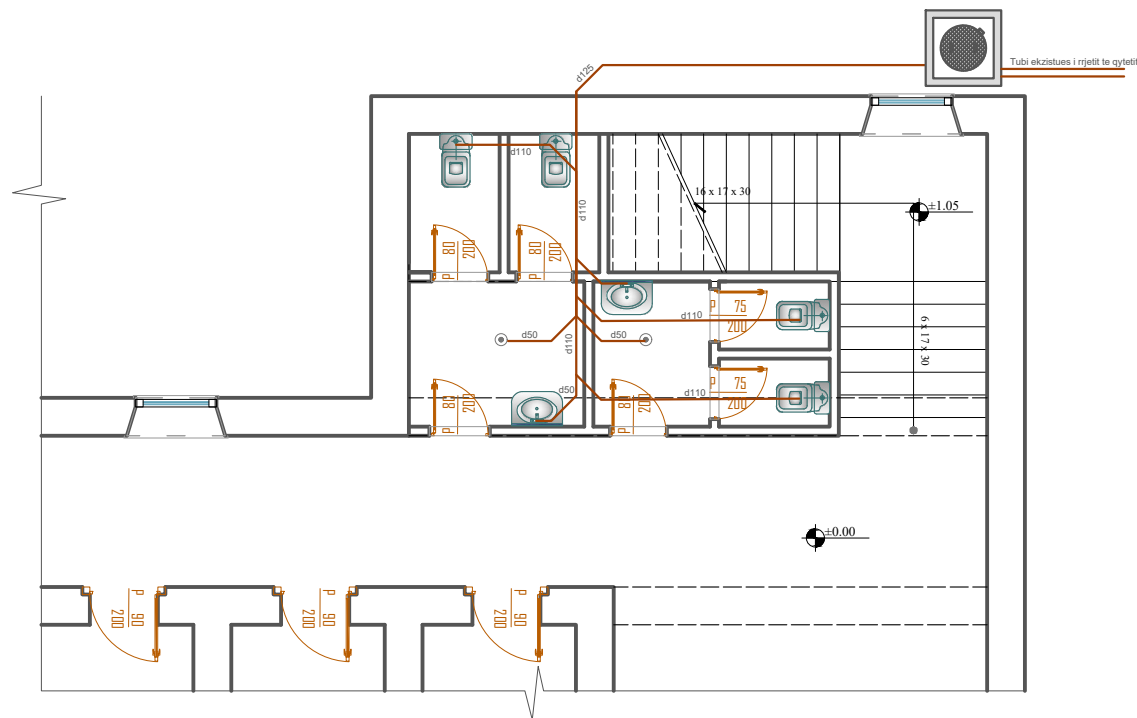

Porositës :  
BASHKIA MALESI E MADHE

Titulli i Projektit  
" RIKOSTRUKSION SHKOLLASH "

Faza  
PROJEKT ZBATIMI

Vula

Autor  
"NOVATECH STUDIO "SHPK  
**novatech** STUDIO  
ADMIN ING. EMIL NOVA

Grupi projektimit:  
 ING. NDERTIMI: MIMOZA TOMCO  
 ING. NDERTIMI: NURRI BAMI  
 ARKITEKT: ERJON KHIKI II  
 ARKITEKT: GURTA NOVA  
 ING. HIDROTEKNIK: KOSTANIN NOVA  
 ING. GJEOLOGJIK: ANTONIO SHKURARI  
 ING. MEKANIK: NIKOLIQ DUKU  
 ING. ELEKTRIK: MARIAN ÇIKLARI  
 ING. TOPOGRAF: BASHKIM KUKUSHI

Vula

Kapitulli  
PROJEKTI HIDRAULIK

Titulli i Vizatimit  
PLANI I FURNIZIMIT ME UJE DHE I SHKARKIMIT TE UJRAVE TE ZEZA

Realizuar MARS 2019 Shkalla 1:100

Emërtimi i Fletës  
H.1 - 01

**Porositës :**

BASHKIA MALESI E MADHE

PROJEKTOI

"NOVATECH STUDIO "SHPK



ADMIN. ING. EMIL NOVA

**Grupi projektimit:**

ING. NDERTIMI	Mimoza TOMCO
ING. NDERTIMI	Naim BACI
ARKITEKT	Eron MARI II
ARKITEKT	Emil NOVA
ING. HIDROTEKNIK	Kristijan NOVA
ING. GJEOLLOZIK	Antonina BAZHARU
ING. MEKANIK	Nikoloz DUKU
ING. ELEKTRIK	Migjela SHKURTU
ING. TOPOGRAF	Blazhina KUKUSHI





**" RIKONSTRUKSION SHKOLLASH  
SHKOLLA 9-VJEÇARE HYSAJ "**  
Procurement  
**Albania**  
**PROJEKT-ZBATIMI**

**MARS 2019**



PLANI I VENDOSJES E OBJEKTIT :  
 "SHKOLLA 9 VJECARE HYSAJ" SHK:1:500

Legjende

-  Objekte per rreth shkolles
-  Shkolla
-  Rruge
-  Numri i pasurive te parcelave
-  Kufiri i objektit

Porositës :

BASHKIA MALESI E MADHE

Titulli i Projektit

"RIKOSTRUKSION SHKOLLASH "

Faza

PROJEKT ZBATIMI

Vula

Autor

"NOVATECH STUDIO "SHPK



ADMIN ING. EMIL NOVA

Grupi projektimit:

ING. NDERTIMI	Mimoza TOMCO
ING. NDERTIMI	Naom BACI
ARKITEKT	Erion PROF II
ARKITEKT	Emil NOVA
ING. HIDROTEKNIK	Konstantin NOVA
ING. GJEOLOGJIK	Antonina SAZDARI
ING. MEKANIK	Nikolaos DUKU
ING. ELEKTRIK	Martalin SHLLAKU
ING. TOPOGRAF	pasnik KUKUSHI

Vula

Kapitulli

PROJEKTI ARKITEKTONIK

Titulli i Vizatimit

PLANI I VENDOSJES SE OBJEKTIT:  
 "SHKOLLA 9-VJECARE HYSAJ "

Realizuar MARS 2019 Shkalla 1:500

Emërtimi i Fletës

U1 - 01

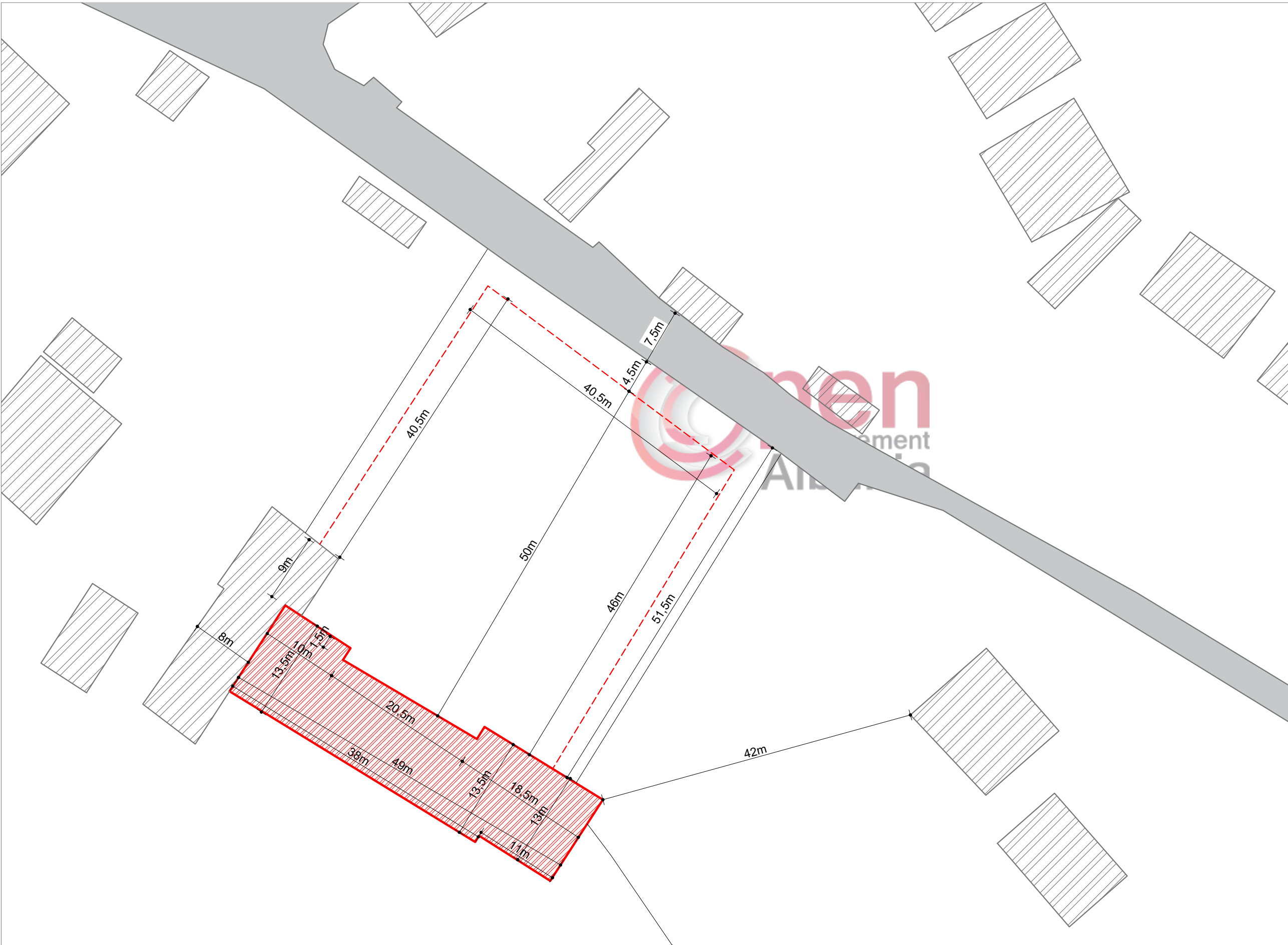

PLANI I KATIT PERDHE SHKOLLA 9-VJECARE HYSAJ , SHKODER  
GJENDJA EKZISTUJES

Legjende

- Shtrese ekzistuese betoni (e demtuar)
- Kuota

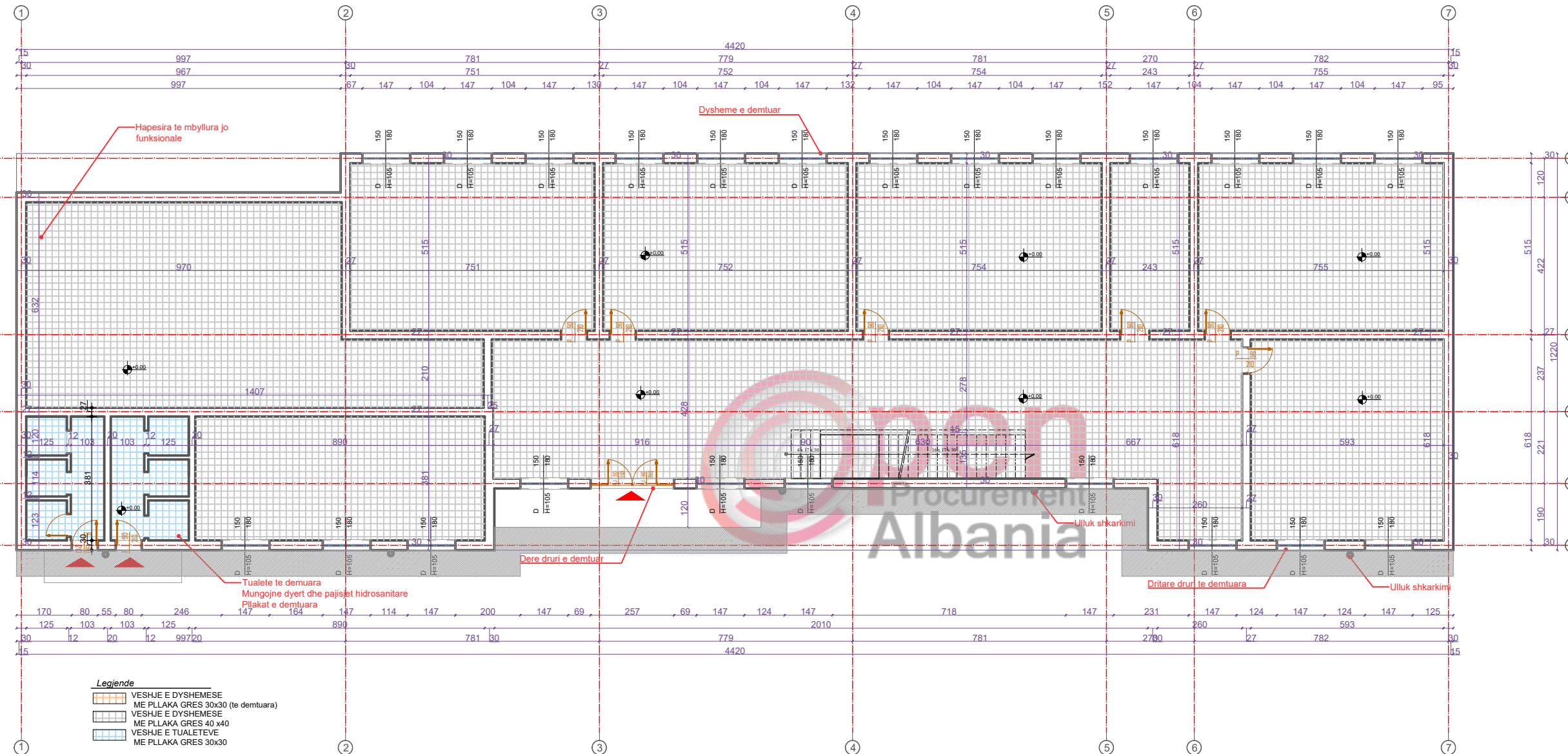

- Legjende
- RESHJE E DYSHEMESE ME PLLAKA GRES 30x30 (te demtuara)
  - RESHJE E DYSHEMESE ME PLLAKA GRES 40 x40
  - RESHJE E TUALETEVE ME PLLAKA GRES 30x30

Porositës :  
BASHKIA MALESI E MADHE

"RIKOSTRUKSION SHKOLLASH "

Titulli i Projektit  
"NDERTIM DHE RIKOSTRUKSION SHKOLLASH "

Faza **PROJEKT ZBATIMI**

Vula

Autor  
"NOVATECH STUDIO "SHPK  
ADMIN ING. EMIL NOVA

Grupi projektimit:

ING. NDERTIMI	Mimoza TOMCO
ING. NDERTIMI	Normi BASHI
ARKITEKT	Erion PRIFTI
ARKITEKT	Qerim NOVA
ING. HIDROTEKNIK	Kostantini NOVA
ING. GJEOLOGJIK	Antonia BAZHDARI
ING. MEKANIK	Nikollas LUKU
ING. ELEKTRIK	Martini SHILLARI
ING. TOPOGRAF	Blazndim KUKUARI

DETAJI I SHTRIMIT TË JASHTËM SH 1:25

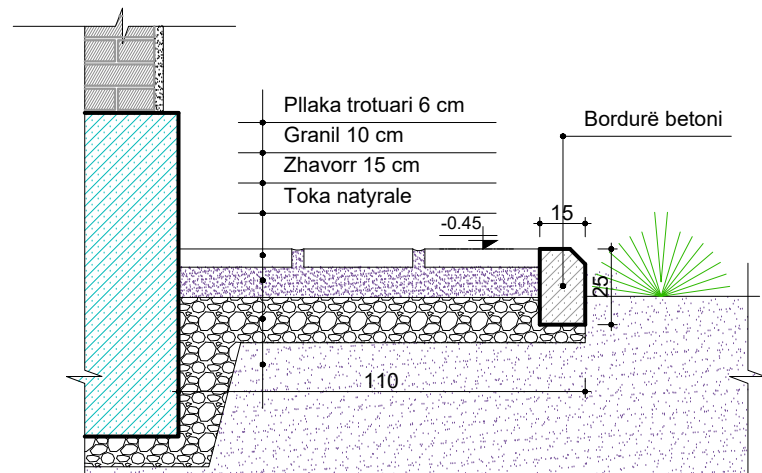

DETAJI I SHTRIMIT ME PLLAKA GRES  
-KATI PERDHE SH.1:20

- Pllake gres porcelanat (dim 40x40 h=1cm)
- Kolle per ngjitje h=1cm
- Lusterimento cimento h=2cm
- Shtrese hidroizoluese me emulsion bitum nje shtrese katrama
- Shtrese betoni C7/10 4cm
- Shtresa ekzistuese

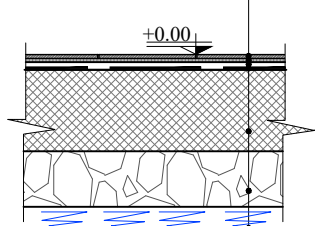

Vula

Kapitulli

**PROJEKTI ARKITEKTONIK**

Titulli i Vizatimit  
PLANIMETRIA E OBJEKTIT NE KUOTEN 0.00

Realizuar **MARS 2019** Shkalla **1:150**

Emërtimi i Fletës  
**A.1 - 02**

PLANI I KATIT TE PARE SHKOLLA 9-VJECARE HYSAJ , SHKODER  
GJENDJA EKZISTUESE

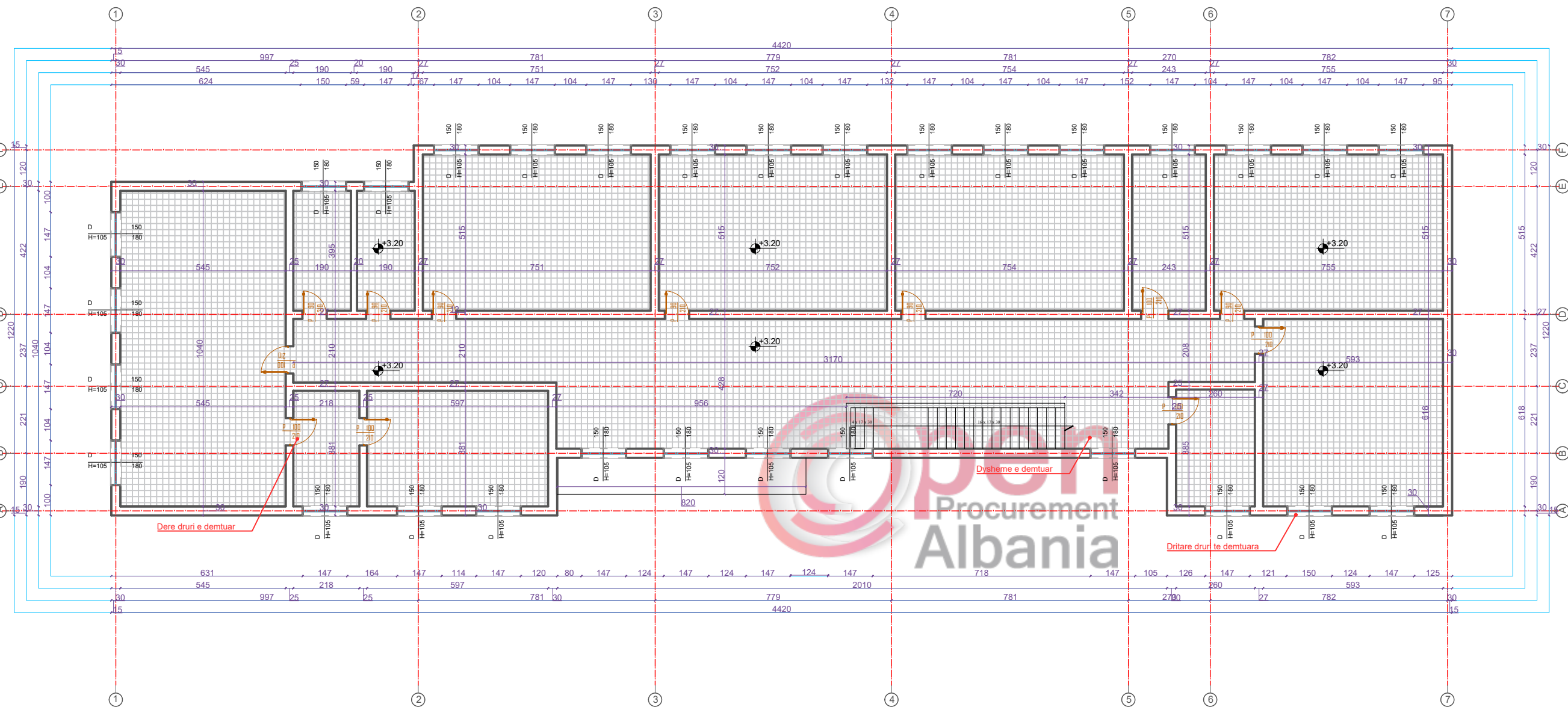

Legjende

- Shtrese ekzistuese betoni (e demtuar)
- Kuota

Porositës :

BASHKIA MALESI E MADHE  
"RIKOSTRUKSION SHKOLLASH "

Titulli i Projektit

"NDERTIM DHE RIKOSTRUKSION SHKOLLASH "

Faza

PROJEKT ZBATIMI

Vula

Autor

"NOVATECH STUDIO "SHPK  
  
ADMIN ING. EMIL NOVA

Grupi projektimit:

ING. NDERTIMI	Mimoza TOMCO
ING. NDERTIMI	Norm BACI
ARKITEKT	Erion PRISTU
ARKITEKT	Geriu NOVA
ING. HIDROTEKNIK	Karolina NUVA
ING. GJEOLOGJIK	Antonia BAZHARI
ING. MEKANIK	Nikolas LUKU
ING. ELEKTRIK	Makris SHLLAKU
ING. TOPOGRAF	pasnik KUKURRI

DETAJ I SHTRIMIT ME PLLAKA GRES  
-KATI PERDHE SH.1:20

- Pllake gres porcelanat (dim 40x40 h=1cm)
- Kolle per ngjitje h=1cm
- Lluster cimento h=2cm
- Shtrese hidroizoluese me emulsion bitum nje shtrese katrama
- Shtrese betoni C7/10 4cm
- Shtresa ekzistuese

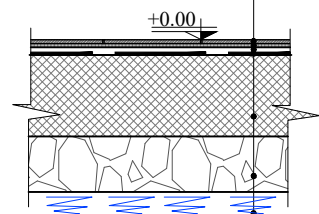

Vula

Kapitulli

PROJEKTI ARKITEKTONIK

Titulli i Vizatimit

PLANIMETRIA E OBJEKTIT NE KUOTEN +3.20 DHE DETAJI I SHTRIMIT TE PLLAKAVE

Realizuar MARS 2019

Shkalla v

Emërtimi i Fletës

A.1 - 03

PLANI I TARRACES SE SHKOLLES 9-VJECARE HYSAJ , SHKODER  
GJENDJA EKZISTUESE

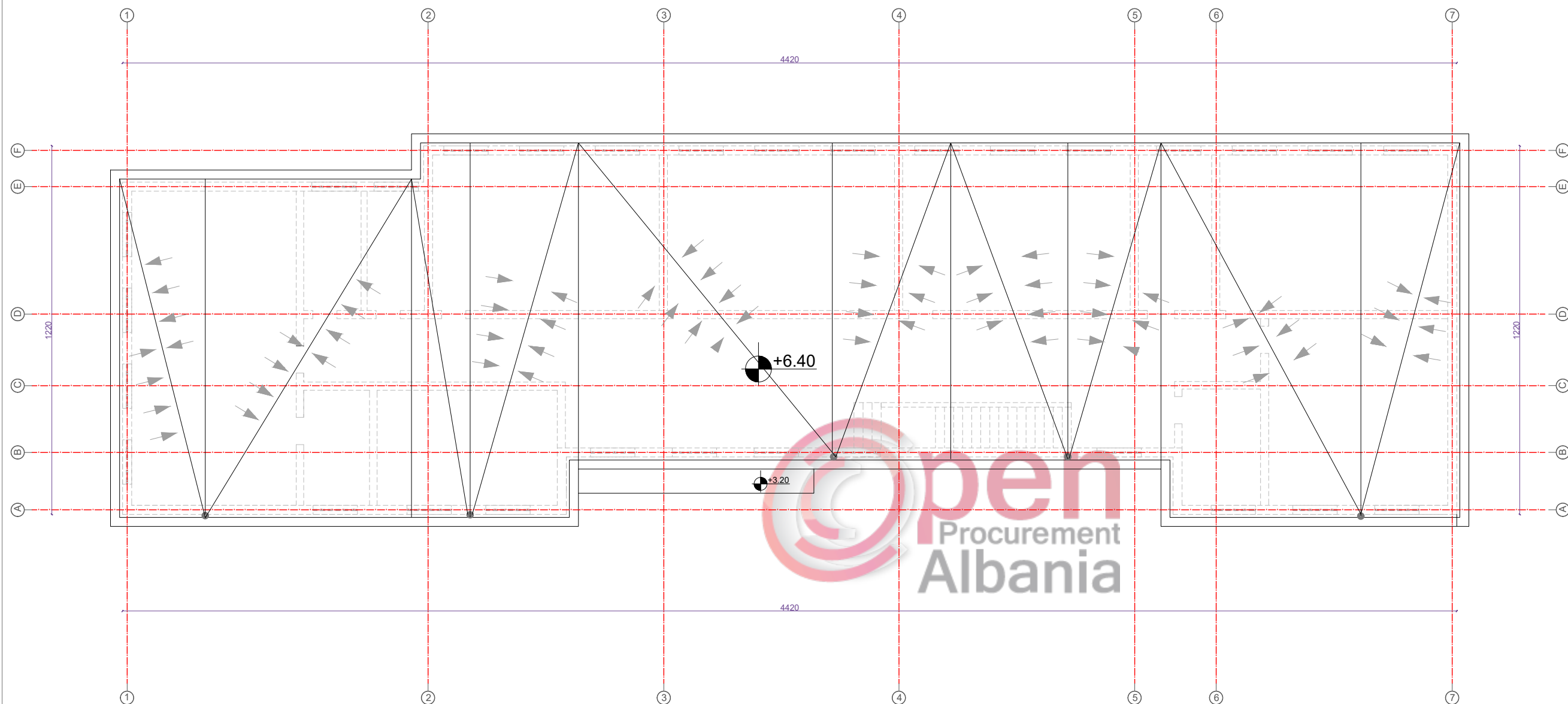

Porositës :  
**BASHKIA MALESI E MADHE**  
**"RIKOSTRUKSION SHKOLLASH "**

Titulli i Projektit  
**"NDERTIM DHE RIKOSTRUKSION SHKOLLASH "**

Faza **PROJEKT ZBATIMI**

Autor **"NOVATECH STUDIO "SHPK**



Grupi projektimit:

ING. NDERTIMI	Mimoza TOMCO
ING. NDERTIMI	RAM BAJ
ARKITEKT	ERON PRIFTI
ARKITEKT	EMIL NOVA
ING. HIDROTEKNIK	KOSTERIAN NOVA
ING. GJEOLOGJIK	ANTONIA BAZHDARI
ING. MEKANIK	NIKOLA DUKU
ING. ELEKTRIK	MARIN SHLLARU
ING. TOPOGRAF	BAJRAM KUKUSHI

Vula

Kapitulli  
**PROJEKTI ARKITEKTONIK**

Titulli i Vizatimit  
**PLANI I TARRACES**

Realizuar **MARS 2019** Shkalla **1:150**

Emërtimi i Fletës  
**A.1 - 04**

DETAJI I PARAPETIT SH 1:20

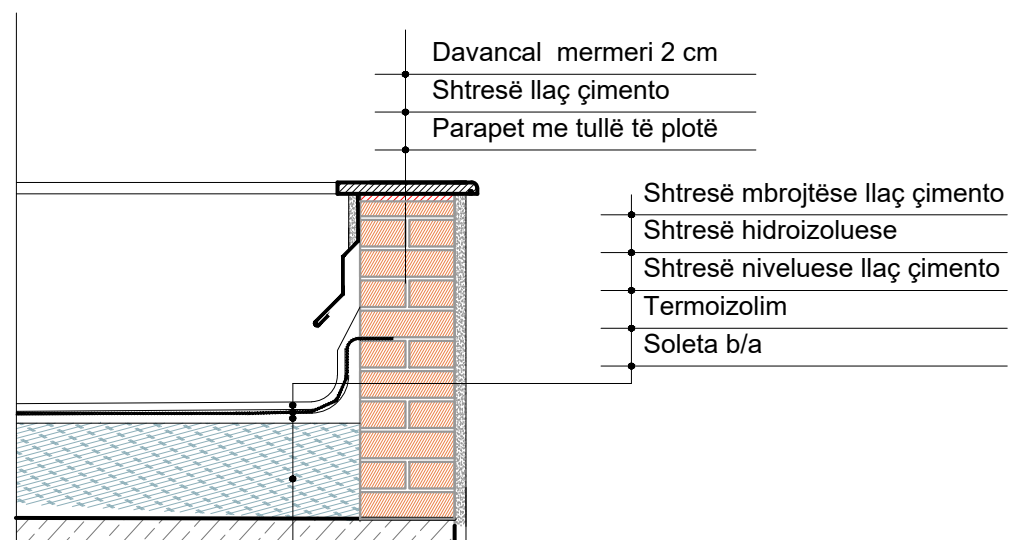

DETAJIM I DRITARES DOPIO-XHAM  
VESHJA E MURIT TE JASHEM ME KAPOT  
1:20

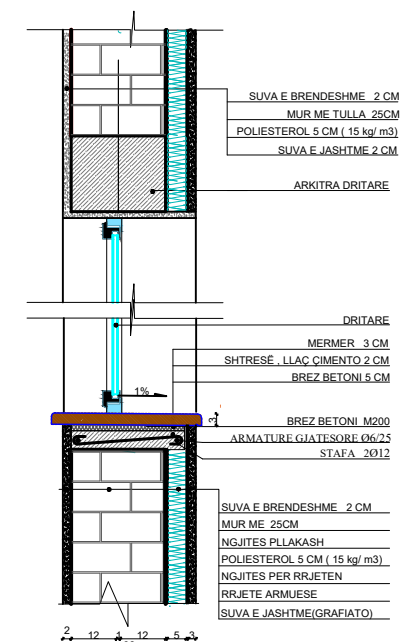

FASADA VERILINDORE E SHKOLLES 9-VJECARE HYSAJ , SHKODER

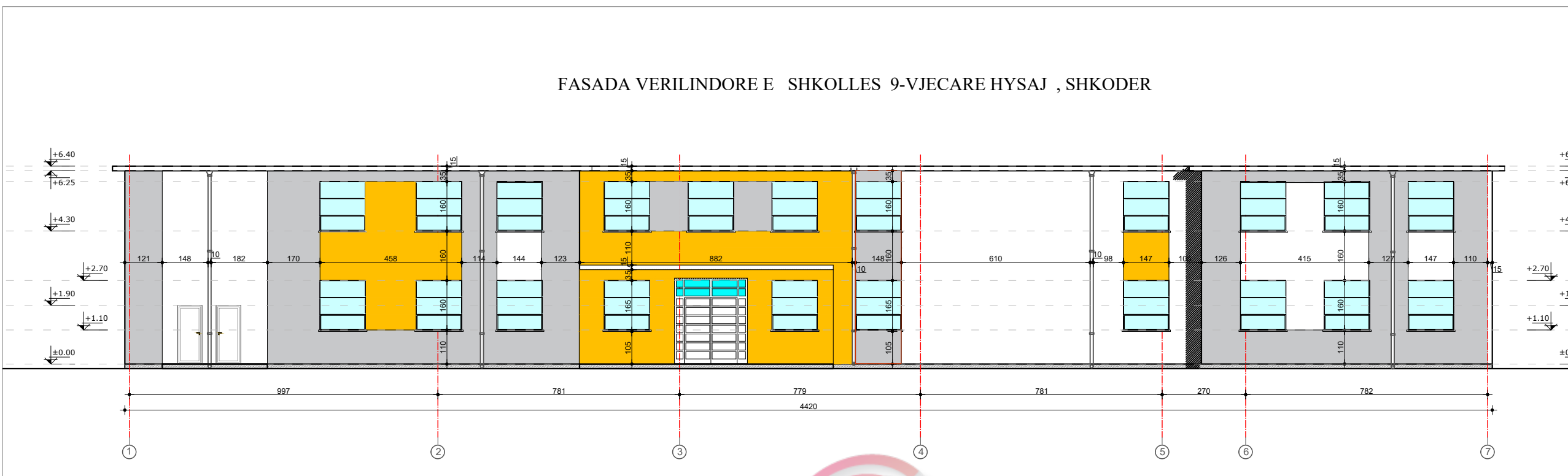

PLANI I TUALETEVE TE JASHTME TE SHKOLLES SHK 1:50

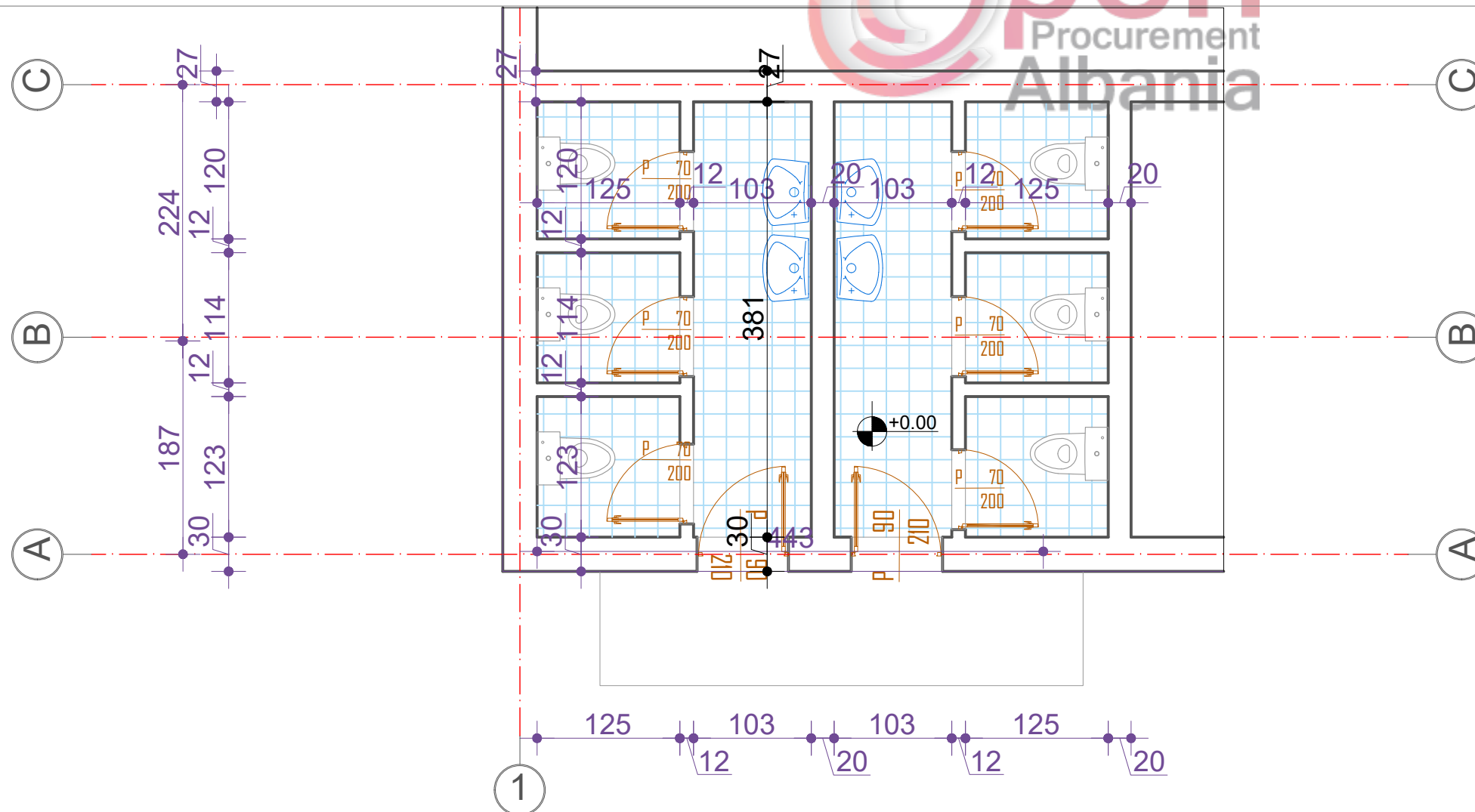

LEGIENDA

- XOKOLATURA-SRUCO CIMENTO
  - SUVATIM ME NGJYRE GRI (DEUTSCH COLOR #65 5-20-4)
  - SUVATIM ME NGJYRE TE VERDHE ( DEUTSCH COLOR #38 3-13-5)
  - SUVATIM ME NGJYRE GRI E HAPUR ( DEUTSCH COLOR #65 5-20-1)
- Hapesirat e brendshme -DEUTSCH COLOR #65 5-20-1

Porositës :

BASHKIA MALESI E MADHE

"RIKOSTRUKSION SHKOLLASH "

Titulli i Projektit

"NDERTIM DHE RIKOSTRUKSION SHKOLLASH "

Faza **PROJEKT ZBATIMI**

Vula

Autor

"NOVATECH STUDIO "SHPK

**NOVATECH** STUDIO  
ADMIN ING. EMIL NOVA

Grupi projektimit:

ING. NDERTIMI	Mimoza TOMCO
ING. NDERTIMI	Naim BALI
ARKITEKT	Erion PRRIU
ARKITEKT	Gerda NOVA
ING. HIDROTEKNIK	Kostandin NOVA
ING. GJEOLOGJIK	Antoneta BAZHDARI
ING. MEKANIK	Nikolina UKLU
ING. ELEKTRIK	Martina SPILLAKU
ING. TOPOGRAF	Blaznina KUKUQANI

Vula

Kapitulli

**PROJEKTI ARKITEKTONIK**

Titulli i Vizatimit

FASADA LINDORE DHE TUALETET E JSHTME TE SHKOLLES

Realizuar **MARS 2019**

Shkalla **v**

Emërtimi i Fletës

**A.1 - 05**

# DETAJE PËR DYERT

P1_ DERE	90/210
SASIA	18

DIMENSIONI	90 x 210 cm
MATERIALI	PORTE TAMBURATE TE RIMESUARA

P3_ DERE	80/210
SASIA	6

DIMENSIONI	80 x 210 cm
MATERIALI	PORTE DURALUMINI

P5_ DERE	180/220
SASIA	1

DIMENSIONI	180 x 220 cm
MATERIALI	PORTE E BLINDUAR

Dr1_ DRITARE	150/160
SASIA	12

DIMENSIONI	150x 160 cm
MATERIALI	DURALUMINI PLASTIKE DOPIOXHAM

### DETAJ I ULLUKT TE SHKARKIMIT

SHK 1:20

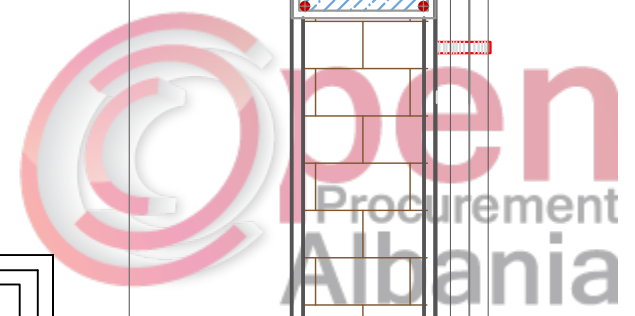

Porositës :	BASHKIA MALESI E MADHE
Titulli i Projektit	"RIKOSTRUKSION SHKOLLASH "
Faza	PROJEKT ZBATIMI
Vula	
Autor	"NOVATECH STUDIO "SHPK  ADMIN ING. EMIL NOVA
Grupi projektimit:	ING. NDERTIMI <b>Mimoza TOMCO</b> ING. NDERTIMI <b>Naim BALI</b> ARKITEKT <b>Erion PRRIU</b> ARKITEKT <b>Gerda NOVA</b> ING. HIDROTEKNIK <b>Klodian NOVA</b> ING. GJEOLOGJIK <b>Antonia BAZDARI</b> ING. MEKANIK <b>Nikolina UKUJI</b> ING. ELEKTRIK <b>Mirkevin SPILLAKU</b> ING. TOPOGRAF <b>Dorian KUKUQI</b>
Vula	
Kapitulli	<b>PROJEKTI ARKITEKTONIK</b>
Titulli i Vizatimit	Detaje
Realizuar	MARS 2019
Shkalla	v
Emërtimi i Fletës	<b>A.1 - 06</b>