

# PROJEKTI ARKITEKTONIK I RISHIKUAR

OBJEKTI: NDERTIM PALESTRE "SHKOLLA E MESME E BASHKUAR FARKE"



INVESTITORI  
BASHKIA TIRANE



# PLANI I PERGJITHSHEM SH.1:250



<b>PROJEKT I RISHIKUAR</b> OBJEKTI: NDERTIM PALESTRE "SHKOLLA E MESME E BASHKUAR FARKE"	<b>SIPERMARRES</b> "ARIFAJ SHK"	<b>SUPERVIZORI</b> Shpk "TAULANT" SHPK	<b>INVESTITORI</b> BASHKIA TIRANË	Pëshkrimi: PLANI I PIKETIMIT Fleta: A - 01 Formati: A3 Shkalla: SH.1:250
---	------------------------------------	---	--------------------------------------	---

# PLANI I PIKETIMIT SH.1:250



<b>PROJEKT I RISHIKUAR</b>	<b>SIPERMARRËSI</b>	<b>SUPERVIZORI</b>	<b>INVESTITORI</b>	Përshkrimi: <b>PLANI I PIKETIMIT</b>
OBJEKTI: NDERTIM PALESTRË "SHKOLLA E MËSME E BASHKUAR FARKE"	"ARITAJ" S.H.P.K.	"TAULANT" S.H.P.K.	BASHKIA TIRANË	Fleta: <b>A - 02</b>
				Formati: <b>A3</b>
				Shkalla: <b>SH.1:250</b>

# PLANIMETRIA E PERMASIMIT

NE KUOTEN +0.00

SH.1:100

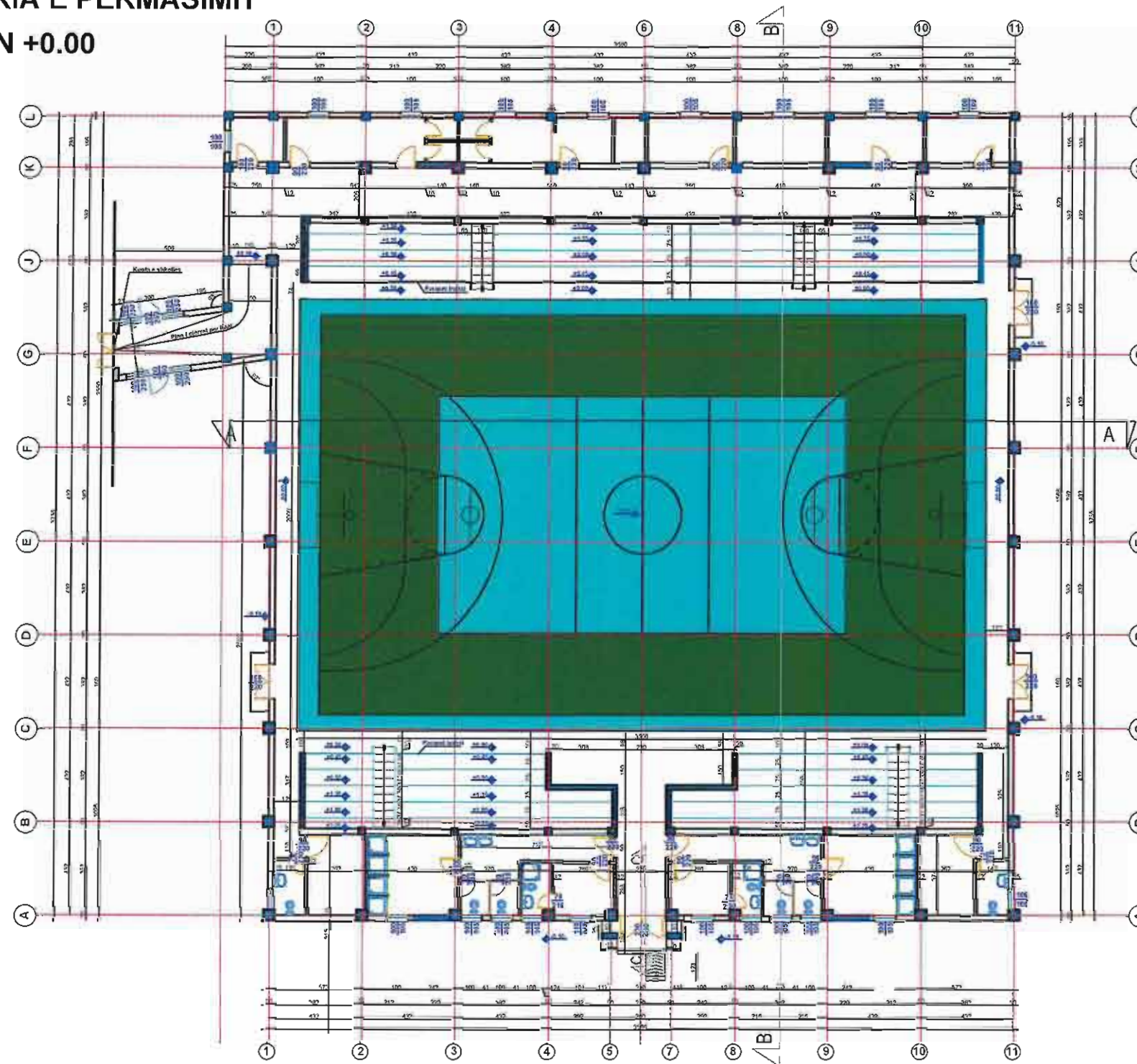

<b>PROJEKT I RISHIKUAR</b> OBJEKTI: NDERTIM PALESTRE "SHKOLLA E MESME E BASHKUAR FARKE"			<b>INVESTITORI</b> BASHKIA TIRANË	Përshkrimi:	PLANI I DIMENSIONIMIT KUOTA ±0.00
				Fleta:	A - 03
				Formati:	A3
				Shkalla:	SH.1:250

# PLANIMETRIA E MOBILIMIT

NE KUOTEN +0.00

SH.1:100

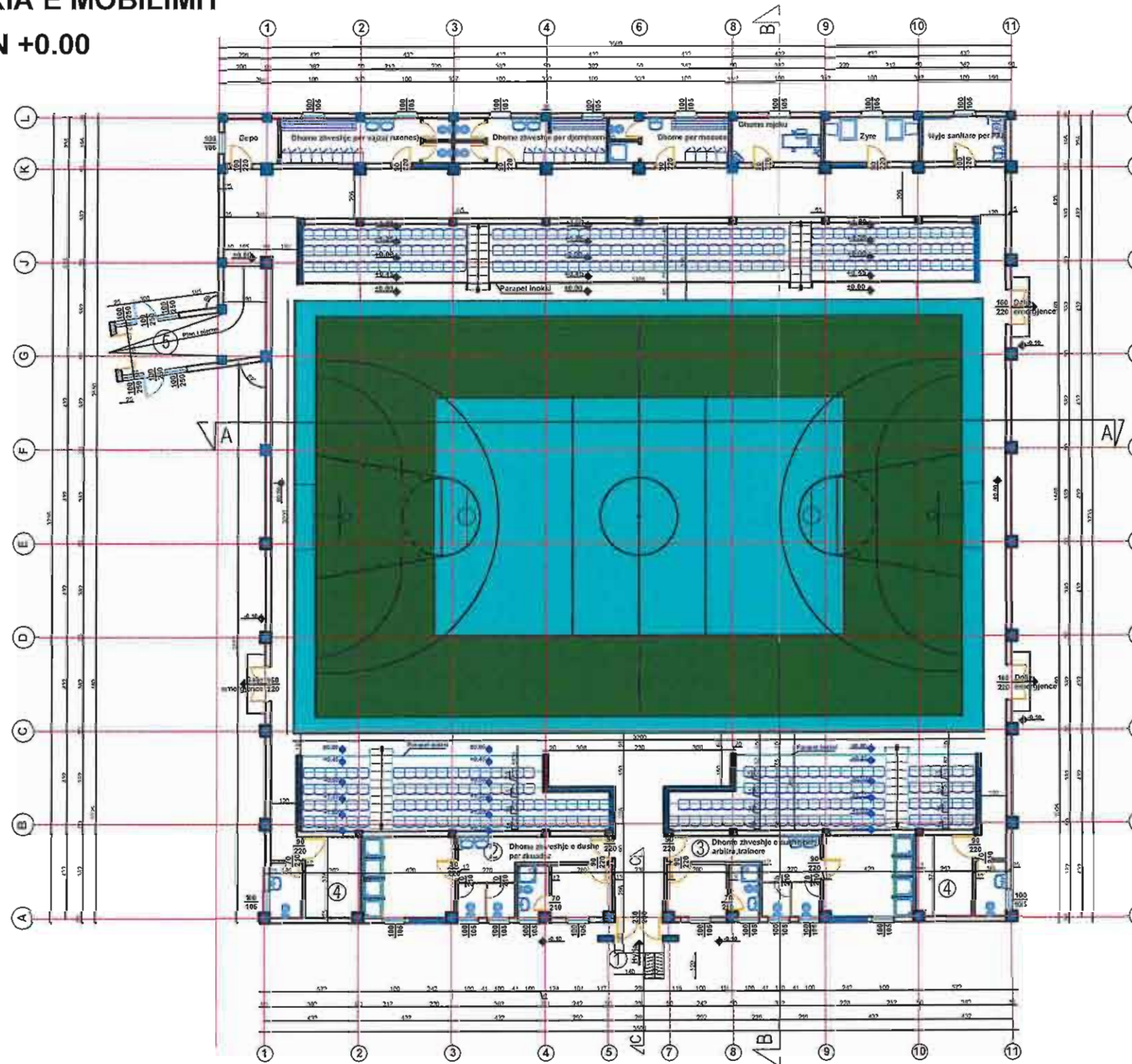

## SHENIME

- ① Hyrja Kryesore
- ② Dhomë zhyeshje e dushe për skuadra
- ③ Dhomë zhyeshje e dushe për arbitra, trainerë
- ④ Dhomë teknike dhe nyje sanitare për spektatorët
- ⑤ Korridor lidhës i shkollës me palestrën
- ⑥ Dhomë zhyeshje për nxënës ( vajza, djem )
- ⑦ Dhomë për mësues
- ⑧ Dhome mjeku
- ⑨ Zyre
- ⑩ Nyje sanitare per PAN
- ⑪ Depo

PROJEKT I RISHIKUAR

OBJEKTI: NDERTIM PALESTRE  
"SHKOLLA E MESME E BASHKUAR FARKE"

SIPERMARRESI

"ARIFAN SH.P.K."

SUPERVIZORI

"TAULANT SH.P.K."

INVESTITORI

BASHKIA TIRANË

Përshkrimi:

PLANI I MOBILIMIT  
KUOTA ±0.00

Fleta:

A - 04

Formati:

A3

Shkalla:

SH.1:250

**PLANIMETRIA**  
**NE KUOTEN +3.30,+4.50**  
 SH.1:100

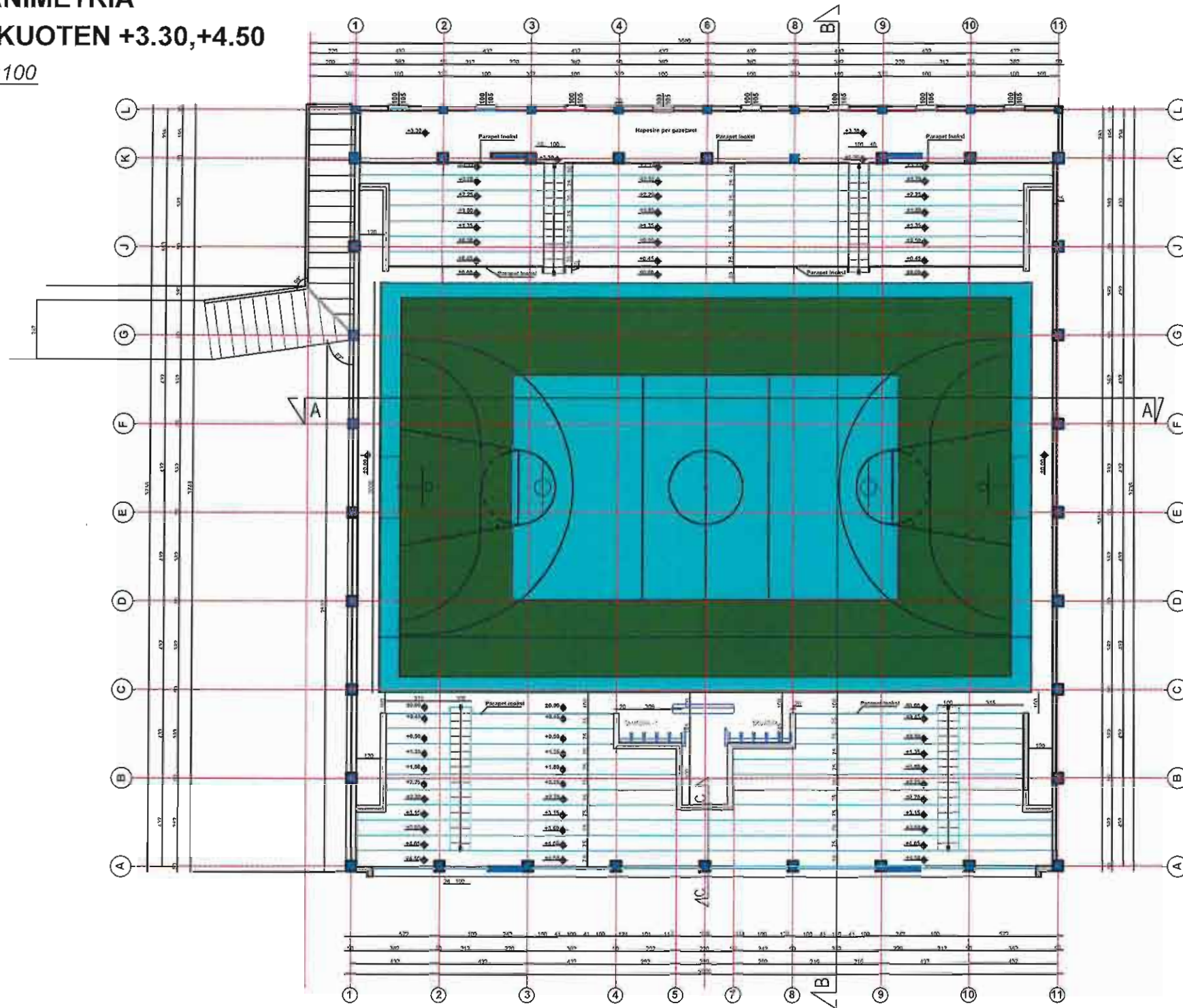

<p><b>PROJEKT I RISHIKUAR</b></p>	<p><b>SIPËRMARRËSI</b></p>	<p><b>SUPERVIZORI</b></p>	<p><b>INVESTITORI</b></p>	<p>Përshkrimi: PLANI I DIMENSIONIMIT KUOTA +3.30,+4.50</p>
<p>OBJEKTI: NDERTIM PALESTRE "SHKOLLA E MESME E BASHKUAR FARKE"</p>	<p>"ARIFA" SH.P.K.</p>	<p>"TAULENT" SH.P.K.</p>	<p>BASHKIA TIRANË</p>	<p>Fleta: A - 05</p>
				<p>Formati: A3</p>
				<p>Shkalla: SH.1:250</p>

**PLANIMETRIA E MOBILIMIT  
NE KUOTEN+ 3.30,+4.50**

SH.1:100

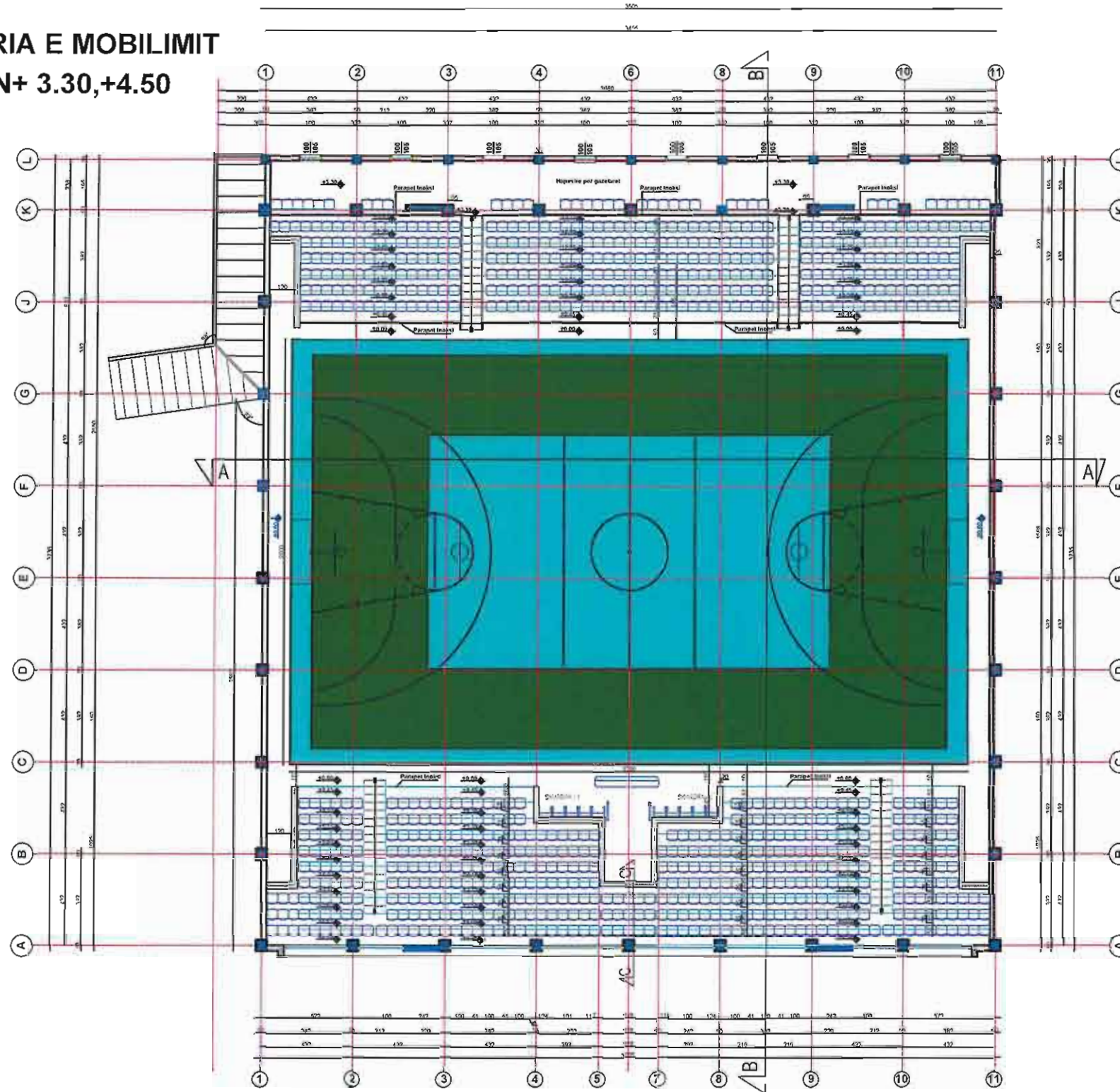

**PROJEKT I RISHIKUAR**  
OBJEKTI: NDERTIM PALESTRE  
"SHKOLLA E MESME E BASHKUAR FARKE"



**SUPERVIZORI**  
"TAULANT" SH.P.K.



**INVESTITORI**  
BASHKIA TIRANË

Përshkrimi:	PLANI I MOBILIMIT KUOTA +3.30,+4.50
Fleta:	A - 06
Formati:	A3
Shkalla:	SH.1:250

# PLANI I ÇATISE

SH.1:100

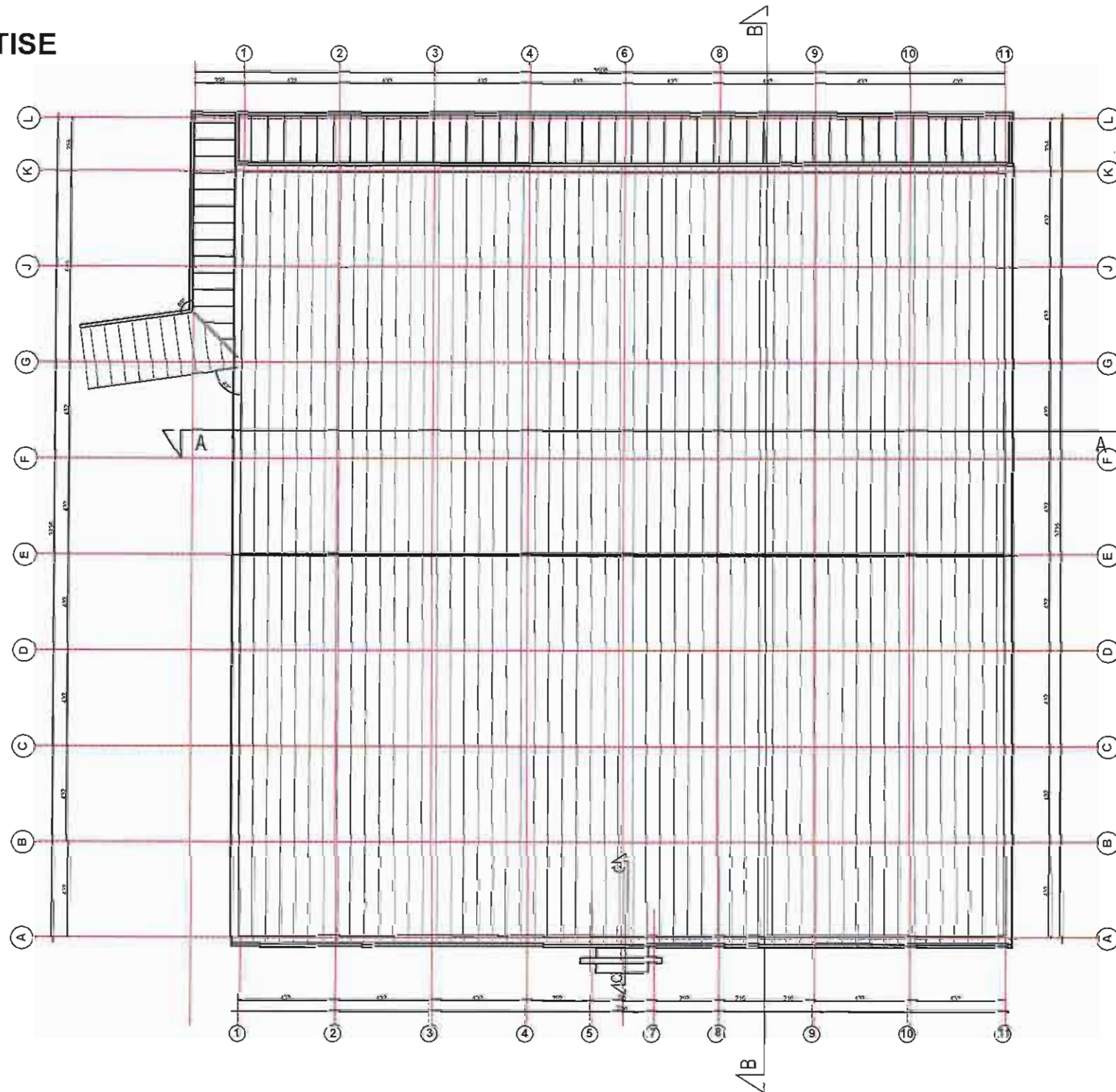

<b>PROJEKT I RISHIKUAR</b>	<b>SUPERMARRESI</b>	<b>SUPERVIZORI</b>	<b>INVESTITORI</b>	Përshkrimi: PLANI I ÇATISE
OBJEKTI: NDERTIM PALESTRE "SHKOLLA E MESME E BASHKUAR FARKE"	"ARIFAJ" SH.P.K.	"TAULANT" SH.P.K.	BASHKIA TIRANË	Fleta: A - 07
				Formati: A3
				Shkalla: SH.1:250



# PRERJA A - A SH.1:100

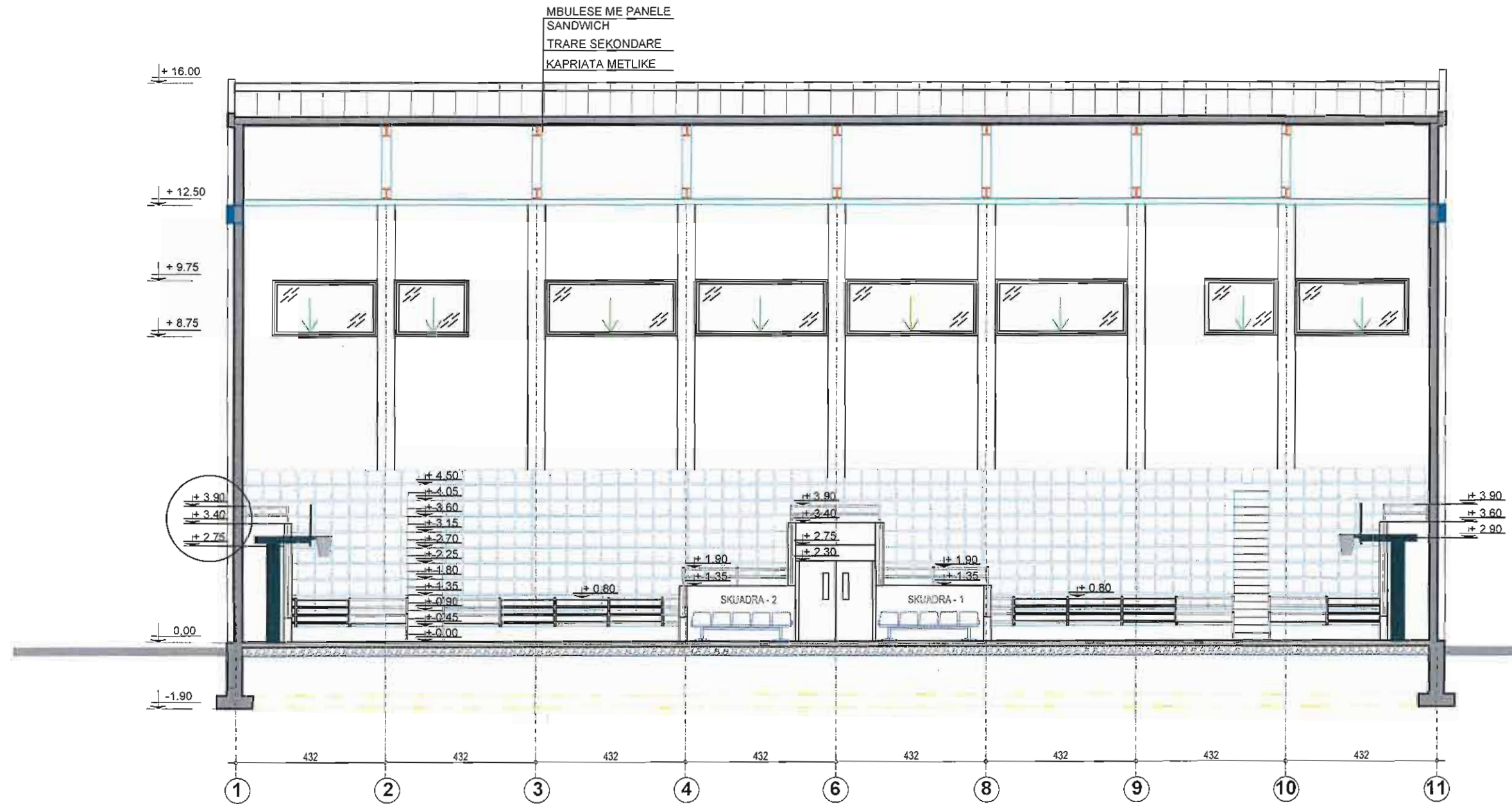

<b>PROJEKTI I RISHIKUAR</b>	<b>SIPËRMARRËSI</b>	<b>SUPERVIZORI</b>	<b>INVESTITORI</b>	Përshkrimi:	PRERJA A - A
OBJEKTI: NDERTIM PALESTRE "SHKOLLA E MESME E BASHKUAR FARKE"	"ARIFAJ" SH.P.K.	"TAULANT" SH.P.K.	BASHKIA TIRANE	Fleta:	A - 08
NENSHKRIMI				Formati:	A3
					SH.1:100

# PRERJA B - B SH.1:100

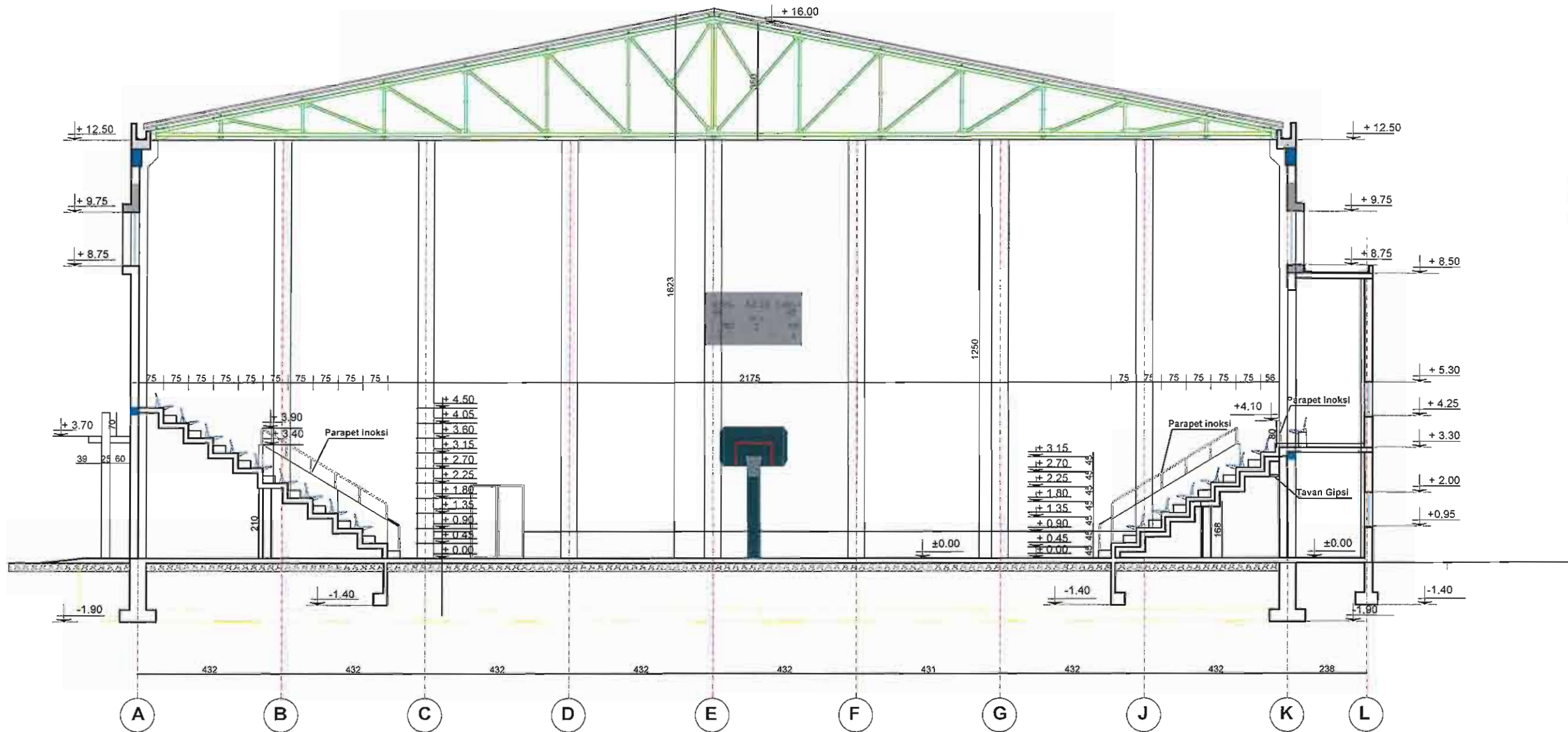

<b>PROJEKTI I RISHIKUAR</b>	<b>SIPERMARRËSI</b>	<b>SUPERVIZORI</b>	<b>INVESTITORI</b>	Përshkrimi: PRERJA B - B
OBJEKTI: NDERTIM PALESTRE "SHKOLLA E MESME E BASHKUAR FARKE"	"ARIFAJ" SH.P.K	"TAULANT" SH.P.K	BASHKIA TIRANE	Fleta: A - 09
NENSHKRIMI				Formati: A3 SH.1:100

# PRERJA C - C SH.1:100

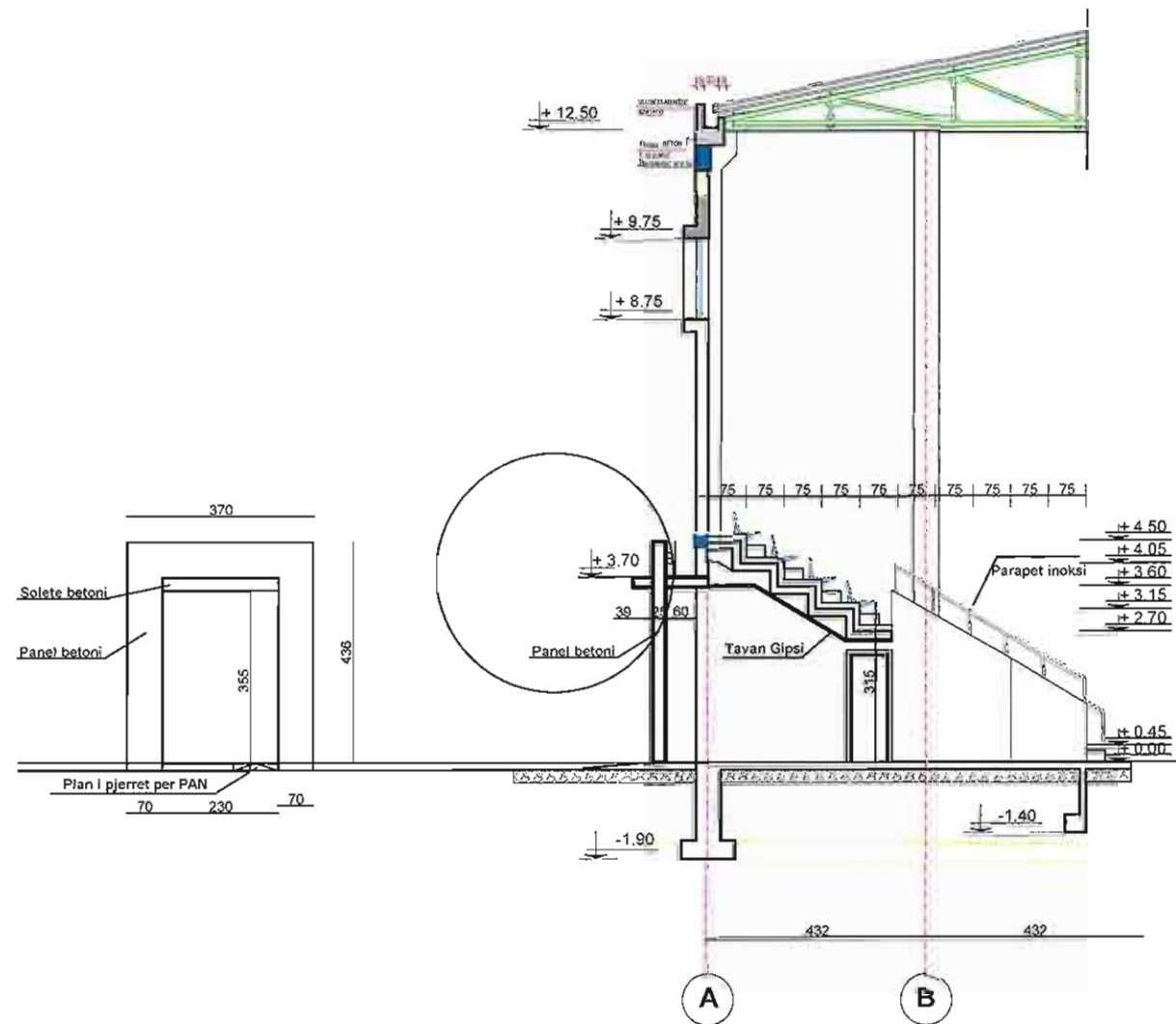

PROJEKTI I RISHIKUAR	SIPËRMARRËSI	SUPERVIZORI	INVESTITORI	Përshkrimi:	PRERJA C - C
OBJEKTI: NDERTIM PALESTRE "SHKOLLA E MESME E BASHKUAR FARKE"	"ARIFAN" SH.P.K.	"TAULANT" SH.P.K.	BASHKIA TIRANE	Fleta:	A - 10
NENSHKRIMI				Formati:	A3
					SH.1:100

# PAMJA BALLORE SH.1:100

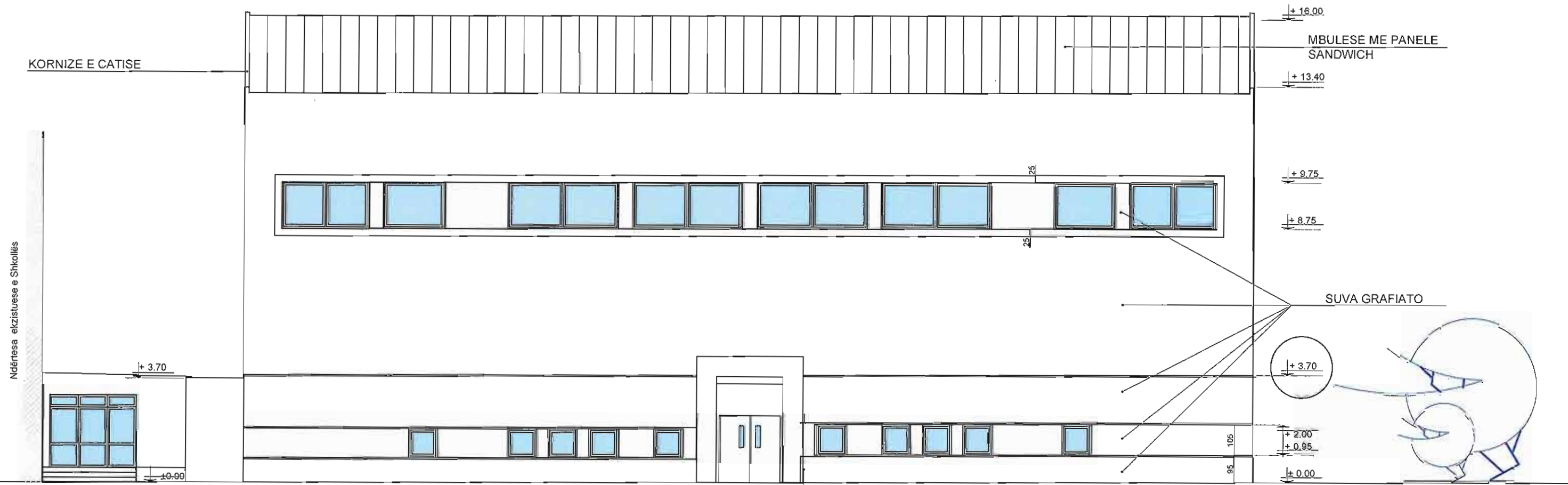

KODET E NGJYRAVE SIPAS SISTEMIT HTML

- FFFFCC
- FFFF66
- 99CC99
- 666699

SUVA E THJESHTE

<b>PROJEKTI I RISHIKUAR</b> OBJEKTI: NDERTIM PALESTRE "SHKOLLA E MESME E BASHKUAR FARKE"	<b>SIPËRMARRËSI</b> "ARIFA" SH.P.K.	<b>SUPERVIZORI</b> "TAULANT" SH.P.K.	<b>INVESTITORI</b> BASHKIA TIRANE	Përshkrimi:	PAMJA NGA JUGU
				Flota:	A - 11
<b>NENSHKRIMI</b>				Formati:	A3
					SH.1:100

# PAMJA E PASME SH.1:100

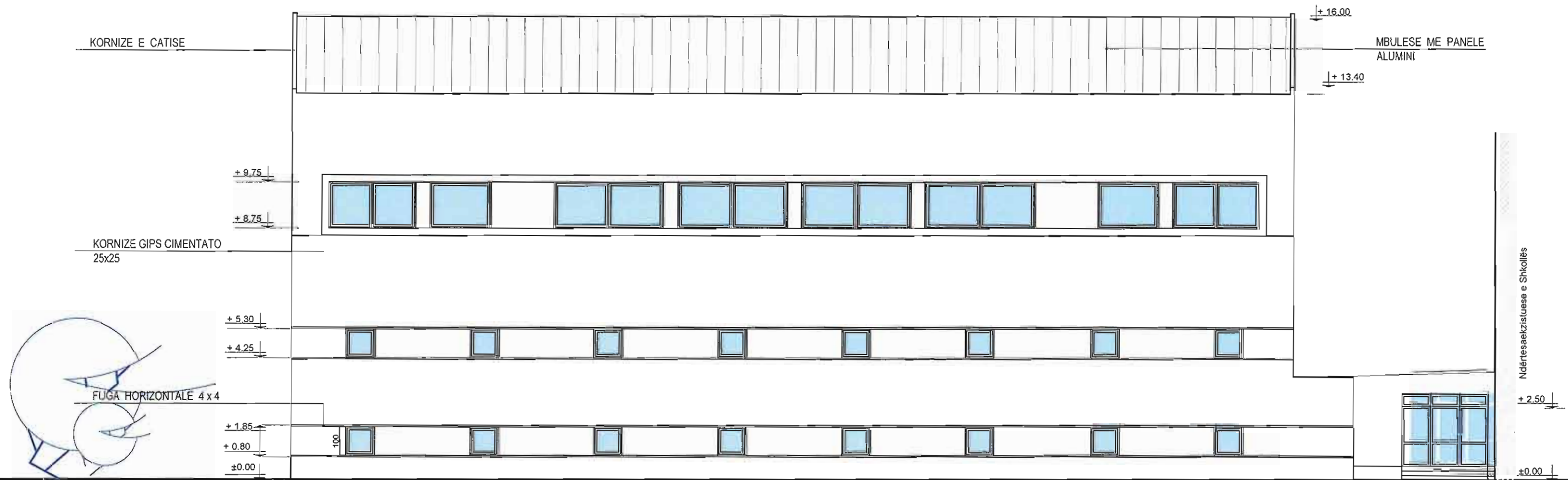

<b>PROJEKTI I RISHIKUAR</b>	<b>SIPERMARRESI</b>	<b>SUPERVIZORI</b>	<b>INVESTITORI</b>	Përshkrimi:	PAMJA NGA VERIU
OBJEKTI: NDERTIM PALESTRE "SHKOLLA E MESME E BASHKUAR FARKE"	"ARIFA" SH.P.K.	"TAULANT" SH.P.K.	BASHKIA TIRANE	Fleta:	A - 12
NENSHKRIMI				Formati:	A3 SH.1:100

# PAMJE ANESORE SH.1:100

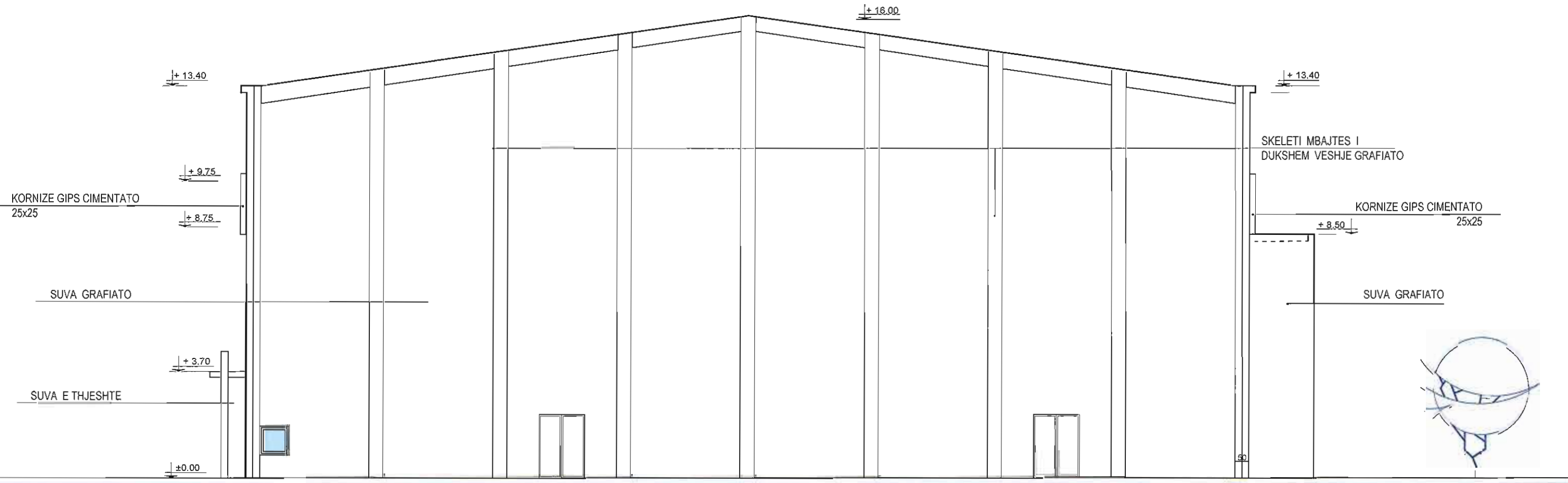

<b>PROJEKTI I RISHIKUAR</b>	<b>SIPËRMARRËSI</b>	<b>SUPERVIZORI</b>	<b>INVESTITORI</b>	Përshkrimi: PAMJA NGA LINDJA
OBJEKTI: NDERTIM PALESTRE "SHKOLLA E MESME E BASHKUAR FARKE"	"ARIFA" SH.P.K.	"TAULANT" SH.P.K.	BASHKIA TIRANE	Fleta: A - 13
NENSHKRIMI				Formati: A3 SH.1:100

# PAMJE ANESORE SH.1:100

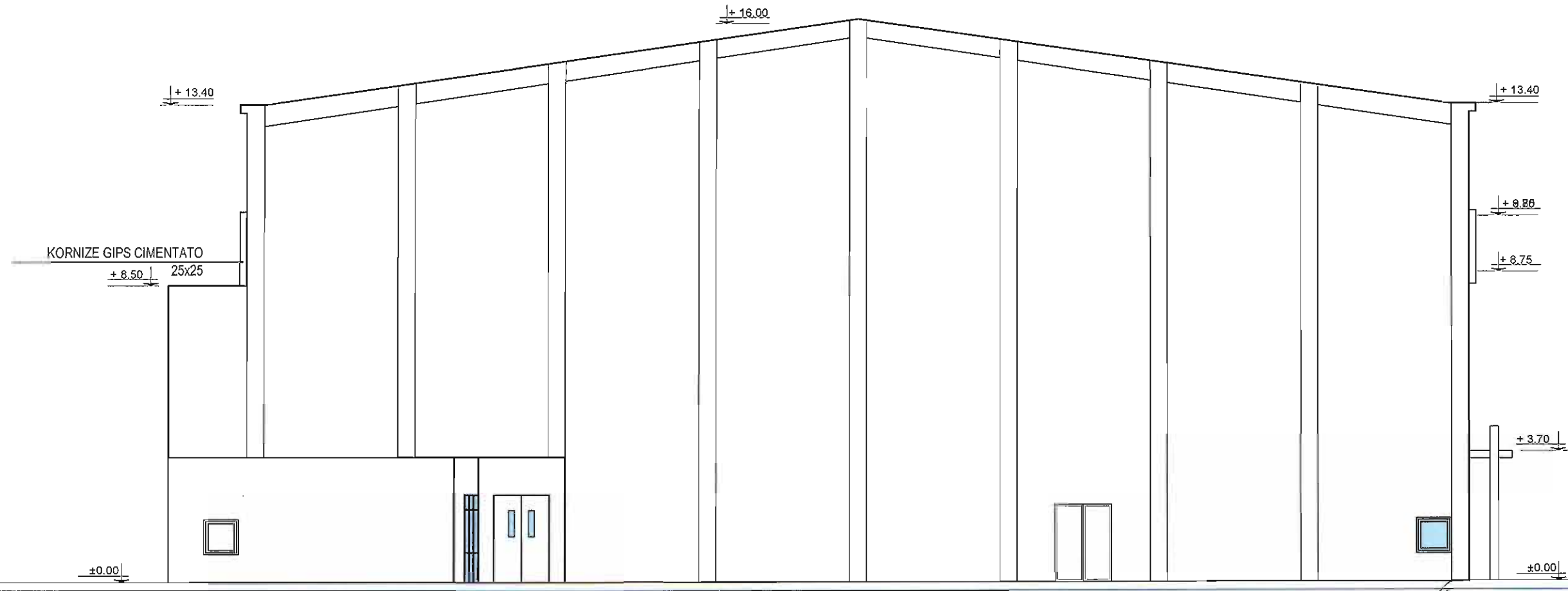

<b>PROJEKTI I RISHIKUAR</b>	<b>SIPËRMARRËSI</b>	<b>SUPERVIZORI</b>	<b>INVESTITORI</b>	Përshkrimi:	PAMJA NGA PERENDIMI
OBJEKTI: NDERTIM PALESTRE "SHKOLLA E MESME E BASHKUAR FARKE"	"ARIFA" SH.P.K	"TAULANT" SH.P.K Shpk	BASHKIA TIRANE	Fleta:	A - 13
NENSHKRIMI				Formati:	A3
					SH.1:100

**FRAGMENT PLANIMETRIE  
(DIMENSIONIMI I DHOMAVE TE SHERBIMIT)**

**NE KUOTEN +0.00**

*SH.1:100*

**AMBIENTE SHERBIMI PER NXENES E MESUES**

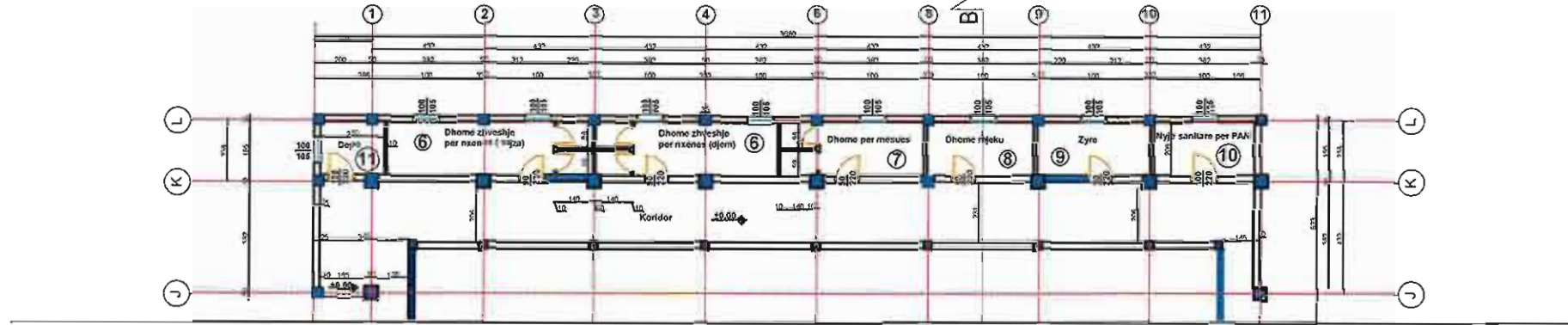

**AMBIENTE SHERBIMI PER SKUADRA SPORTIVE**

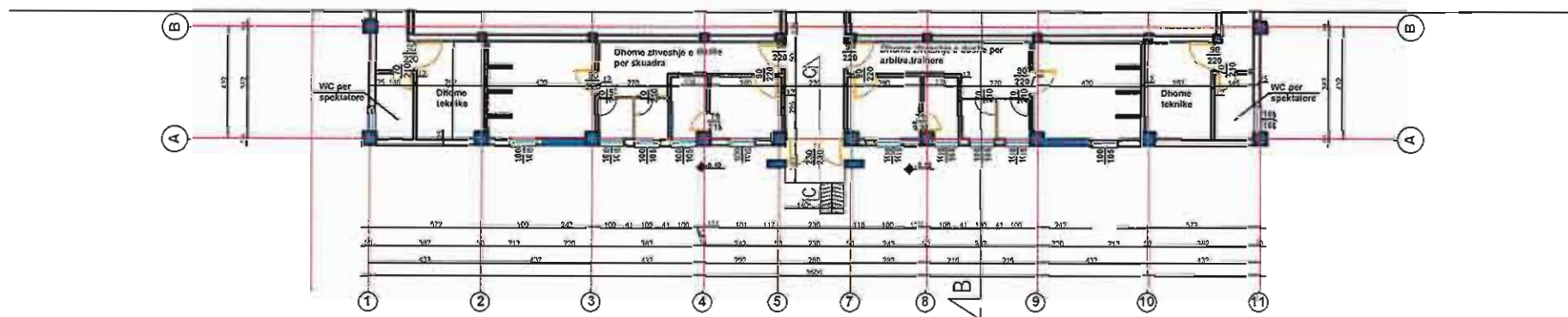

<p><b>PROJEKT I RISHIKUAR</b></p>	<p><b>SIPERMARRËSI</b></p>	<p><b>SUPERVIZORI</b></p>	<p><b>INVESTITORI</b></p>	<p>Përshkrimi: FRAGMENT PLANIMETRIE (DIMENSIONIMI I DHOMAVE TE SHERBIMIT)</p>
<p>OBJEKTI: NDERTIM PALESTRE "SHKOLLA E MESME E BASHKUAR FARKE"</p>	<p>"ARIFAJ" SH.P.K.</p>	<p>"TAULLANT" SH.P.K.</p>	<p>BASHKIA TIRANË</p>	<p>Fleta: A - 14</p>
				<p>Formati: A3</p>
				<p>Shkalla: SH.1:250</p>



**FRAGMENT PLANIMETRIE  
(MOBILIMI I DHOMAVE TE SHERBIMIT)**

**NE KUOTEN +0.00**

SH.1:100

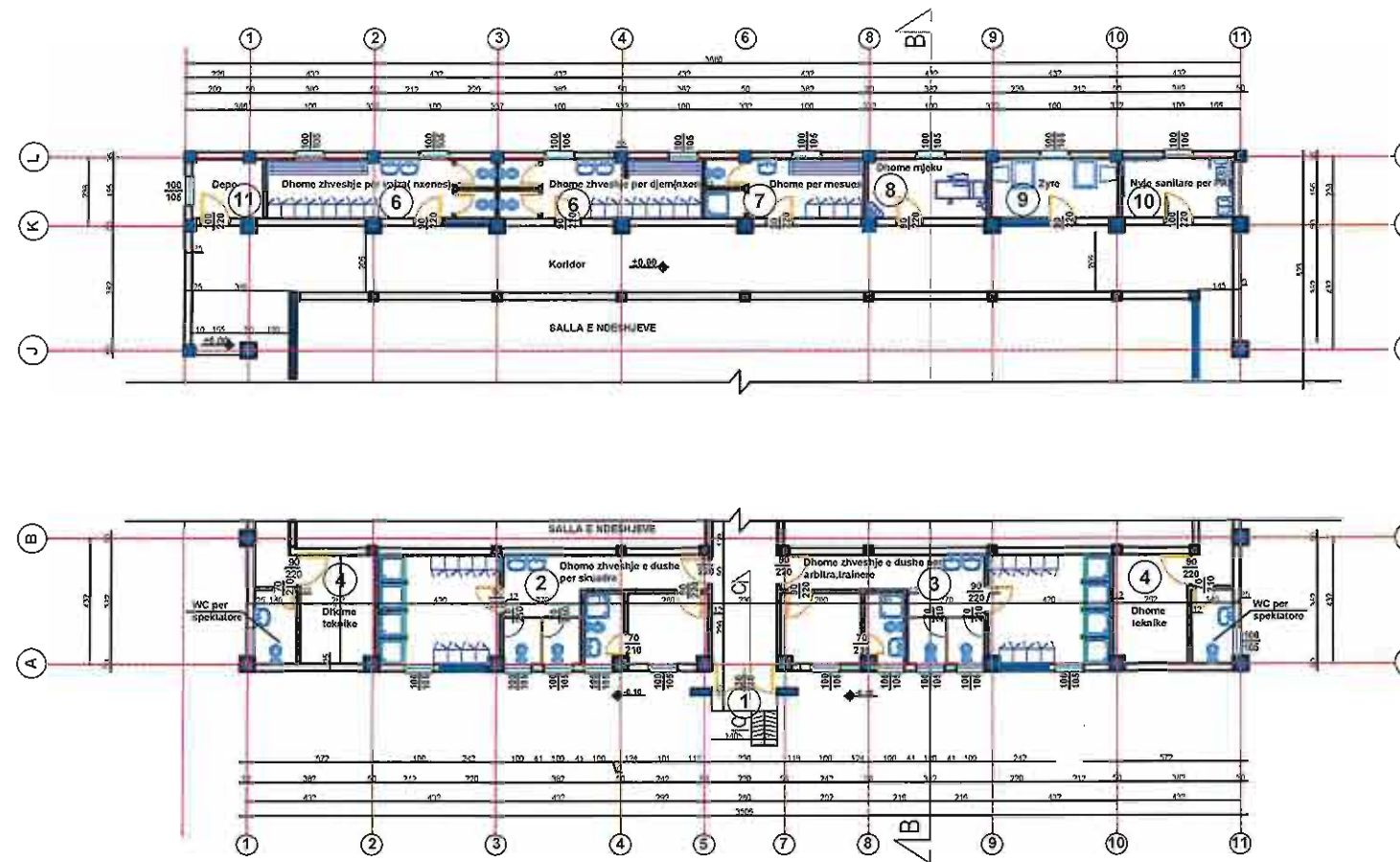

**SHENIME**

- ① Hyrja Kryesore
- ② Dhomë zhveshje e dushe për skuadra
- ③ Dhomë zhveshje e dushe për arbitra, trainerë
- ④ Dhomë teknike dhe nyje sanitare për spektatorët
- ⑤ Korridor lidhës i shkollës me palestrën
- ⑥ Dhomë zhveshje për nxënës ( vajza, djem )
- ⑦ Dhomë për mësues
- ⑧ Dhome mjeku
- ⑨ Zyre
- ⑩ Nyje sanitare per PAN
- ⑪ Depo

<p><b>PROJEKT I RISHIKUAR</b> OBJEKTI: NDERTIM PALESTRE "SHKOLLA E MESME E BASHKUAR FARKE"</p>	<p><b>SIPËRMARRËSI</b> "ARIFAJ" SH.P.K.</p>	<p><b>SUPERVIZORI</b> "TAULANT" SH.P.K.</p>	<p><b>INVESTITORI</b> BASHKIA TIRANË</p>	Përshkrimi:	FRAGMENT PLANIMETRIE (MOBILIMI I DHOMAVE TE SHERBIMIT)
				Fleta:	A - 15
				Formati:	A3
				Shkalla:	SH.1:250

**PLANIMETRIA E SHITESAVE TE DYSHEMESE  
NE KUOTEN+ 3.30,+4.50**

SH.1:100

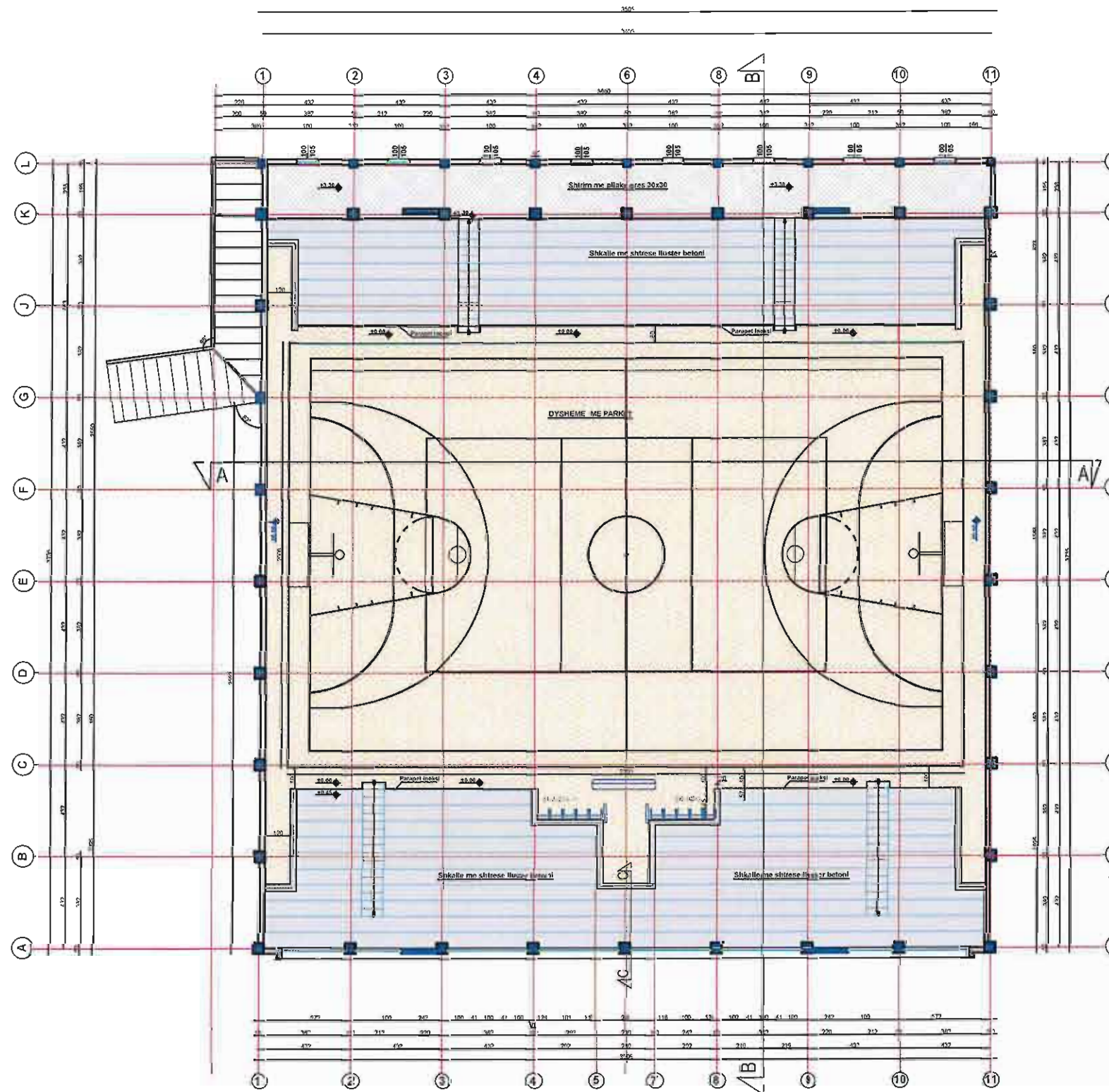

<p><b>PROJEKT I RISHIKUAR</b></p>	<p><b>SIPERMARRËSI</b></p>	<p><b>SUPERVIZORI</b></p>	<p><b>INVESTITORI</b></p>	<p>Përshkrimi: PLANIMETRIA E SHITESAVE TE DYSHEMESE</p>
<p>OBJEKTI: NDERTIM PALESTRE "SHKOLLA E MESME E BASHKUAR FARKE"</p>	<p>"ARIFAJ" SH.P.K.</p>	<p>"TAULANTA" SH.P.K.</p>	<p>BASHKIA TIRANË</p>	<p>Fleta: A - 16</p>
				<p>Formati: A3</p>
				<p>Shkalla: SH.1:250</p>

**FRAGMENT PLANIMETRIE  
(SHTRESAT E DYSHEMESE NE DHOMAT E SHERBIMIT)**

**NE KUOTEN +0.00**

SH.1:100

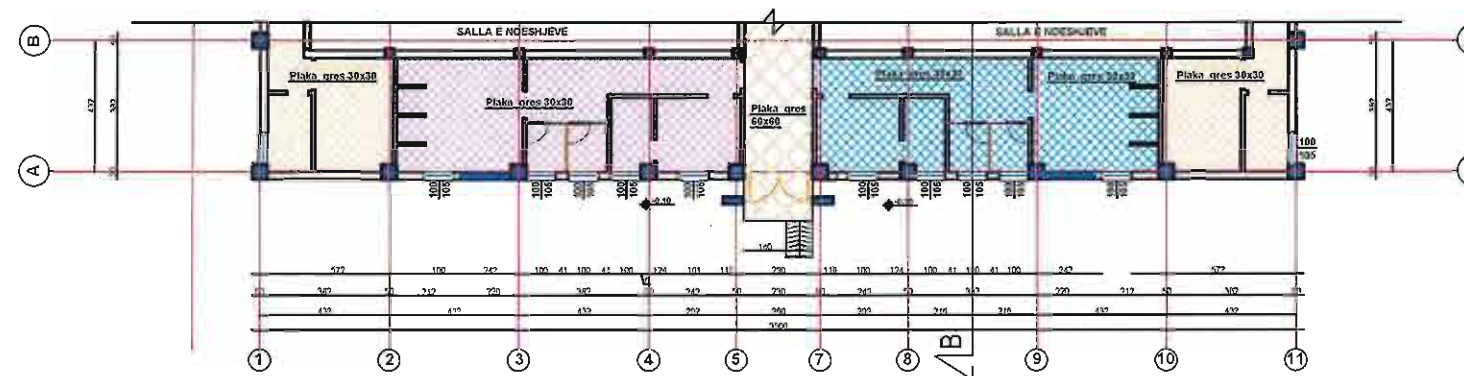
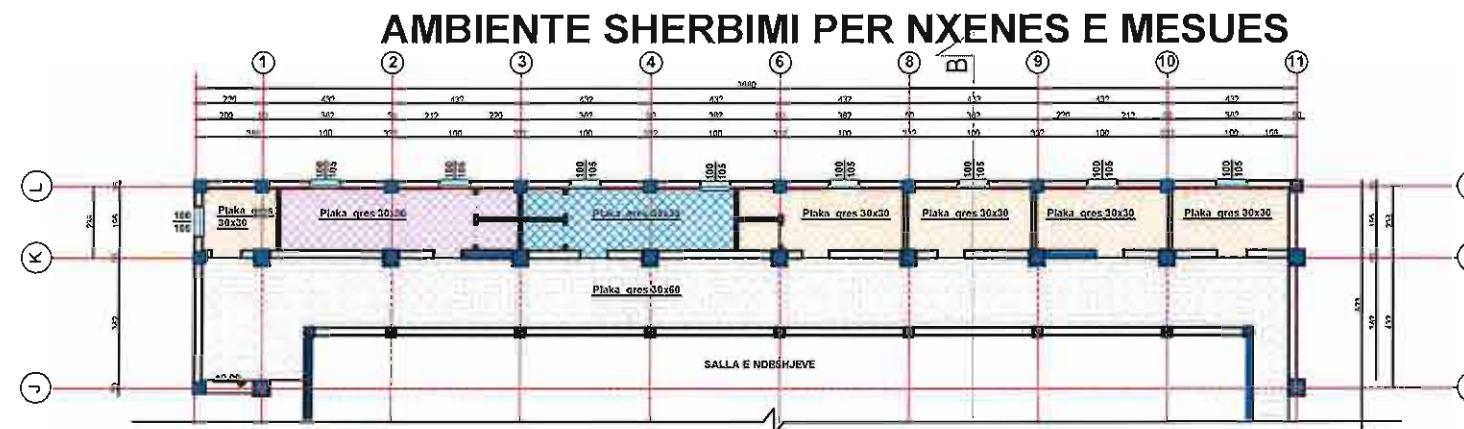



**AMBIENTE SHERBIMI PER SKUADRA SPORTIVE**

<p><b>PROJEKT I RISHIKUAR</b></p>	<p><b>SIPËRMARRËSI</b></p>	<p><b>SUPERVIZORI</b></p>	<p><b>INVESTITORI</b></p>	<p>Përshkrimi: FRAGMENT PLANIMETRIE (SHTRESAT E DYSHEMESE NE DHOMAT E SHERBIMIT)</p>
<p>OBJEKTI: NDERTIM PALESTRE "SHKOLLA E MESME E BASHKUAR FARKE"</p>	<p>"ARIFAJ" SH.P.K.</p>	<p>"TALANT/SH.P.K. Shpk TIRANË ALBANIA</p>	<p>BASHKIA TIRANË</p>	<p>Fleta: A - 17</p>
				<p>Formati: A3</p>
				<p>Shkalla: SH.1:250</p>



# PAMJE 3D

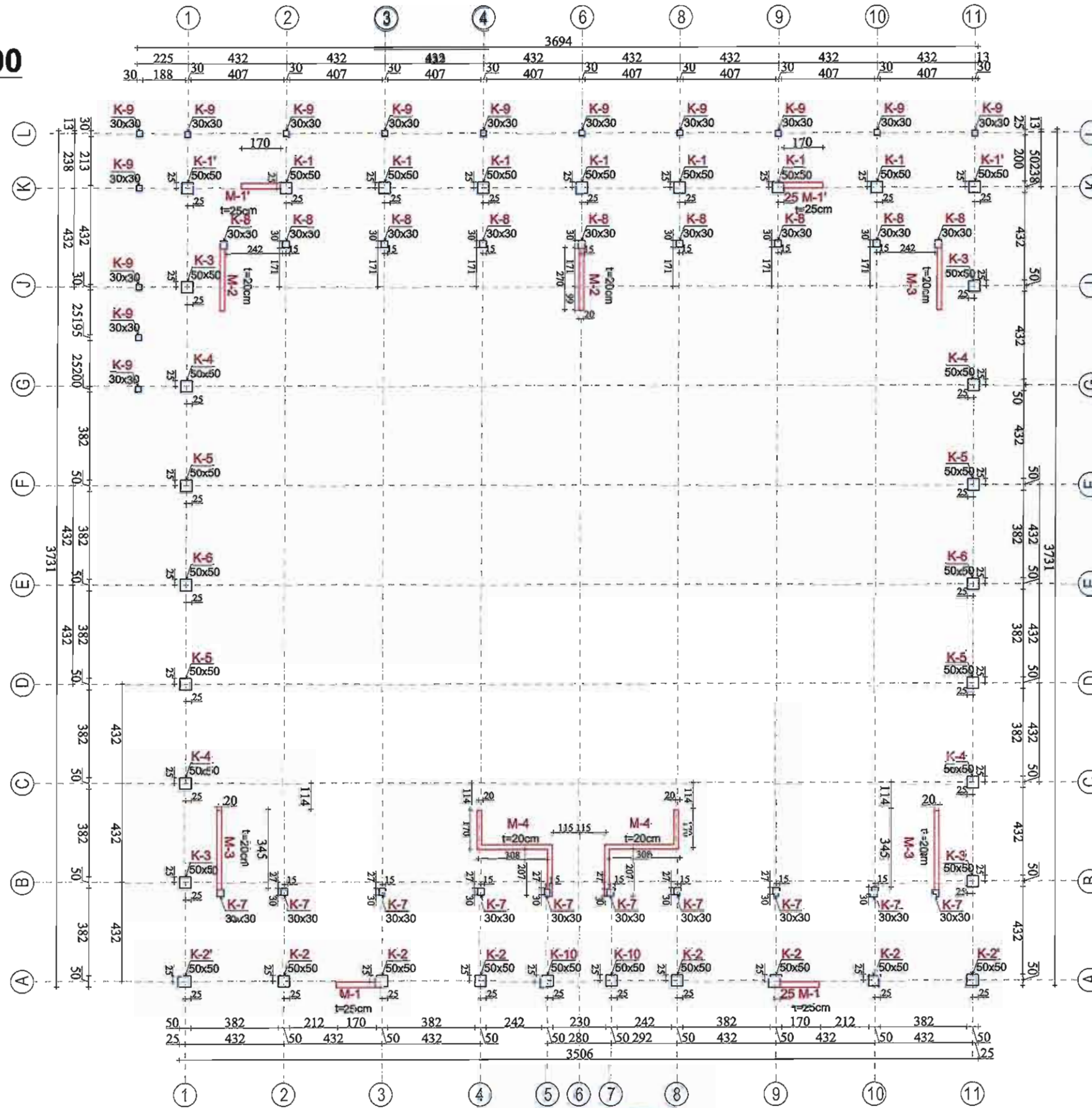

<b>PROJEKTI I RISHIKUAR</b>	<b>SIPËRMARRËSI</b>	<b>SUPERVIZORI</b>	<b>INVESTITORI</b>	Përshkrimi:	PRERJA A - A
OBJEKTI: NDERTIM PALESTRE "SHKOLLA E MESME E BASHKUAR FARKE"	"ARIFAJ" SH.P.K. 	"TAULANT" SH.P.K. 	BASHKIA TIRANE	Fleta:	A - 18
NENSHKRIMI				Formati:	A3

# PLANI I KOLONAVE DHE MUREVE SH.1:200



<b>PROJEKT I RISHIKUAR</b> OBJEKTI: NDERTIM PALESTRE "SHKOLLA E MESME E BASHKUAR FARKE"  <b>NËNSHKRIMI</b>	<b>SIPERMARRESI</b> "ARIFAJ" SH.P.K. 	<b>SUPERVIZORI</b> "TAULANT" SH.P.K. 	<b>INVESTITORI</b> BASHKIA TIRANË	Përshkrimi:	PLANI I KOLONAVE & MUREVE
				Fleta:	K-01
				Formati:	A3
				Shkalla:	SH.1:200

# PLANI I KOLONAVE DHE MUREVE SH.1:200

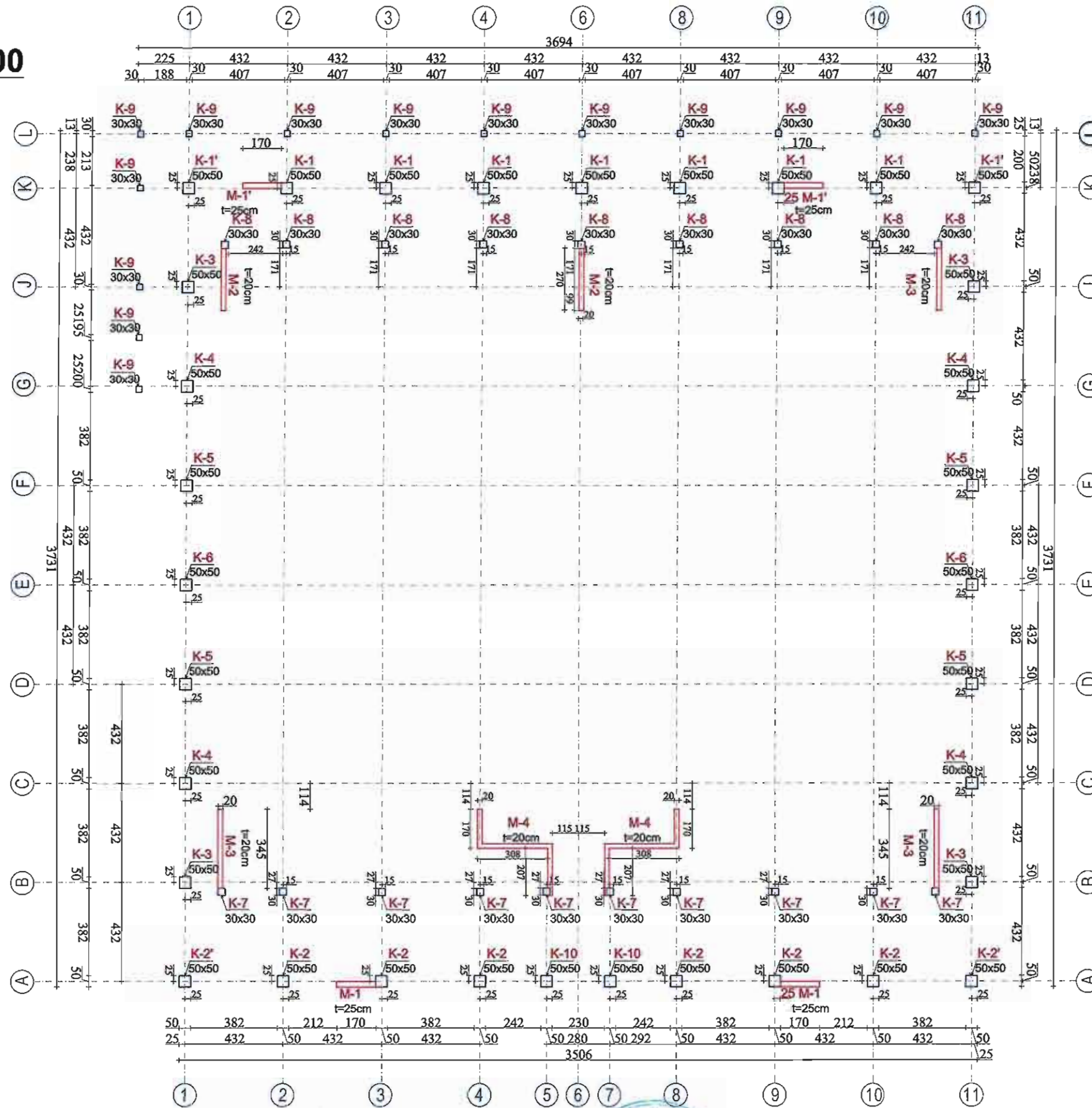

<b>PROJEKT I RISHIKUAR</b> OBJEKTI: NDERTIM PALESTRE "SHKOLLA E LËSME E BASHKUAR FARKE"	<b>SIPERMARRËSI</b> "ARIFAJ" SH.P.K.	<b>SUPERVIZORI</b> "TAULANT" SH.P.K.	<b>INVESTITORI</b> BASHKIA TIRANË	Përshkrimi:	PLANI I KOLONAVE & MUREVE
				Flota:	K-01
<b>NËNSHKRIMI</b>				Formati:	A3
				Shkalla:	SH.1:200



# PLANI I THEMELEVE SH.1:200

## SHENIME TEKNIKE

- Në këtë fletë është paraqitur plani i themeleve të objektit "NDERTIM PALESTRE , SHKOLLA E MESME E BASHKUAR FARKE" në sheshin e ndërtimit pranë Shkollë , Njesia Adm. Farkë. Themelet janë parashikuar të ndërtohen me trarë themelesh te kombinuara me plinta të veçuar per pjesën e koridorit. Themelet janë parashikuar të ndërtohen me beton të klasës 25/30 dhe armaturë gjatësore (çelik) të markës S-500 dhe stafa (çelik) S-400.
- Rezistenca e Tokës (tabanit të themellit) është pranuar 1.8 kg/cm<sup>2</sup>, mbështetur në relacionin e gjeologut . Është e detyrueshme që në momentin e organizimit të punës për hapjen e themelit , në kohën e duhur duhet të hapen 4 gropa respektivisht në 4 qoshte e ndërtesës së re dhe të merret informacioni i nevojshëm për karakteristikat e tokës si dhe konkluzini perfundimtar për aftësinë mbajtëse të tabanit të themeleve. Për këtë duhet të mbahet process-verbali me gjeologun , me drejtuesin teknik të punimeve, me konstruktorin dhe mbikqyrsin e punimeve. Themelet janë mbështetur ne shtresen e dyte.
- Intensiteti sizmik është marrë 8 ballë për një kategori trualli të kategorisë së parë mbështetur në KTP N.2-89 ( Ndryshe themi se nxitimi sizmik PGA është marrë 0.22 , per kete jemi referuar ne librin Sizmicitetit dhe vlersimi i rrezikut sizmik Tirane 2010 te Akademise se Shkencave)
- Thellësia e zhytjes së themelit eshte mare H<sub>zh</sub>=210 cm nen kuoten ±0.00 të palestrës. Vetë kuota ±0.00 është 40 cm mbi tokën e sistemuar. Sipas planit te germimit dhe atij të sistemimit hapaja e themeleve bëhet pasi trualli ku do të ndërtohet palestra të jetë sjellë në një nivel të sheshtë.
- Për hapjen e themeleve të zbatohen KUSHTET TEKNIKE TË ZBATIMIT DHE MARRJES NË DORËZIM TË PUNIMEVE TË GËRMIMIT DHE MBUSHJES (KTZ 2-78 dhe rishikimi me SSH 5172-1985, KTZ 5-79) në fuqi si dhe çdo standart apo kod tjeter europian i miratuar nga MTT dhe MZHU.
- Për punimet e beton arme të zbatohen KUSHTET TEKNIKE TË ZBATIMIT DHE MARRJES NË DORËZIM TË PUNIMEVE TË STRUKTURAVE PREJ BETONI DHE BETON ARMEJE (KTZ-10/1-78 dhe rishikim i vitit 1995, KTZ 16-79 dhe Rishikim i 1985) në fuqi si dhe çdo standart apo kod tjeter europian i miratuar nga MTT dhe MZHU.
- Tabani i themelit do të përforcohet me një shtresë zhavorri minimalisht 20 cm dhe një shtresë betoni të klasës C16/20 me trashësi 10 cm.
- Specifikime për marrjen e kampioneve te betonit. Në çdo fazë betonimi duhet të merren 6 kampione . Përgjegjësia e marrjes së kampioneve i takon Kontraktuesit dhe Klientit të veprës. Kampionet duhet të nxirren nga kallepet pas 20 deri 32 orëve nga marrja e tyre dhe duhen dërguar pranë laboratorit të certifikuar.
- Aksi i themeleve duhet të përputhet me aksin e kolonave dhe mureve beton arme, përveçse kur specifikohet ndryshe në vizatime.

## SHENIME PËR SIGURINË NË PUNË

- Kontraktuesi dhe çdo nënkontraktues që futet në objekt ,duhet të marrë informacion qysh më parë për të gjitha ligjet dhe aktet nënligjorë që kanë lidhje me Kushtet e Sigurimit në Punë. Ata duhet të informojnë personelin e angazhuar në punë për të drejtat dhe detyrimet e tyre si dhe duhet të marrin masa që të respektohen rregullat e sigurimit të jetës.
- Tokëzimi në themel të bëhet sipas të dhenave të projektit elektrik.

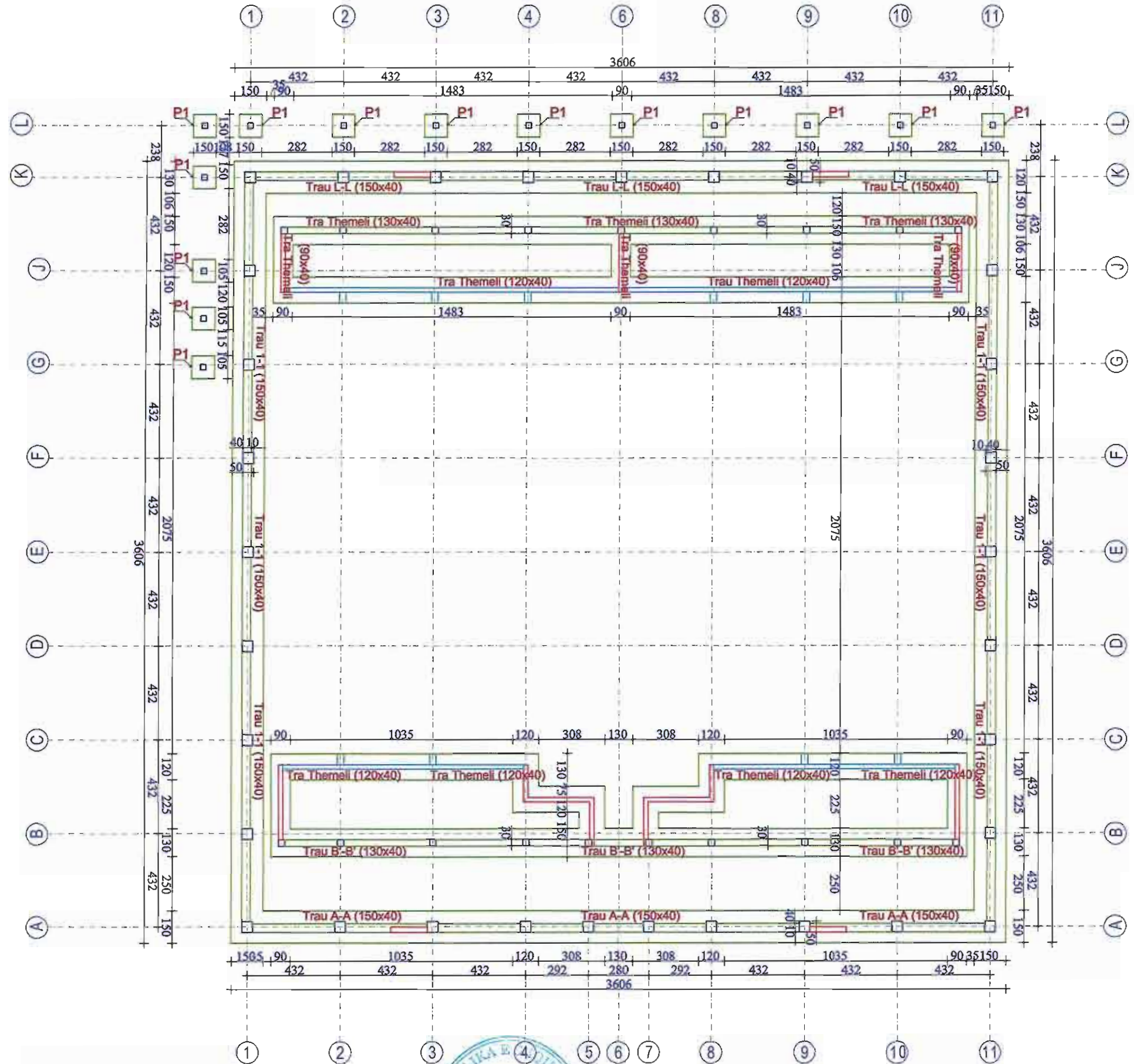

<b>PROJEKT I RISHIKUAR</b> OBJEKTI: NDERTIM PALESTRE "SHKOLLA E MESME E BASHKUAR FARKE"	<b>SIPËRMARRËSI</b> "ARIFAJ" SH.P.K.	<b>SUPERVIZORI</b> "TAULANT" SH.P.K.	<b>INVESTITORI</b> BASHKIA TIRANË	Përshkrimi: Flota: Formati: Shkalla:	PLAN I THEMELEVE K-02 A3 SH.1:200
<b>NËNSHKRIMI</b>					



KAPRIATA SH.1:50

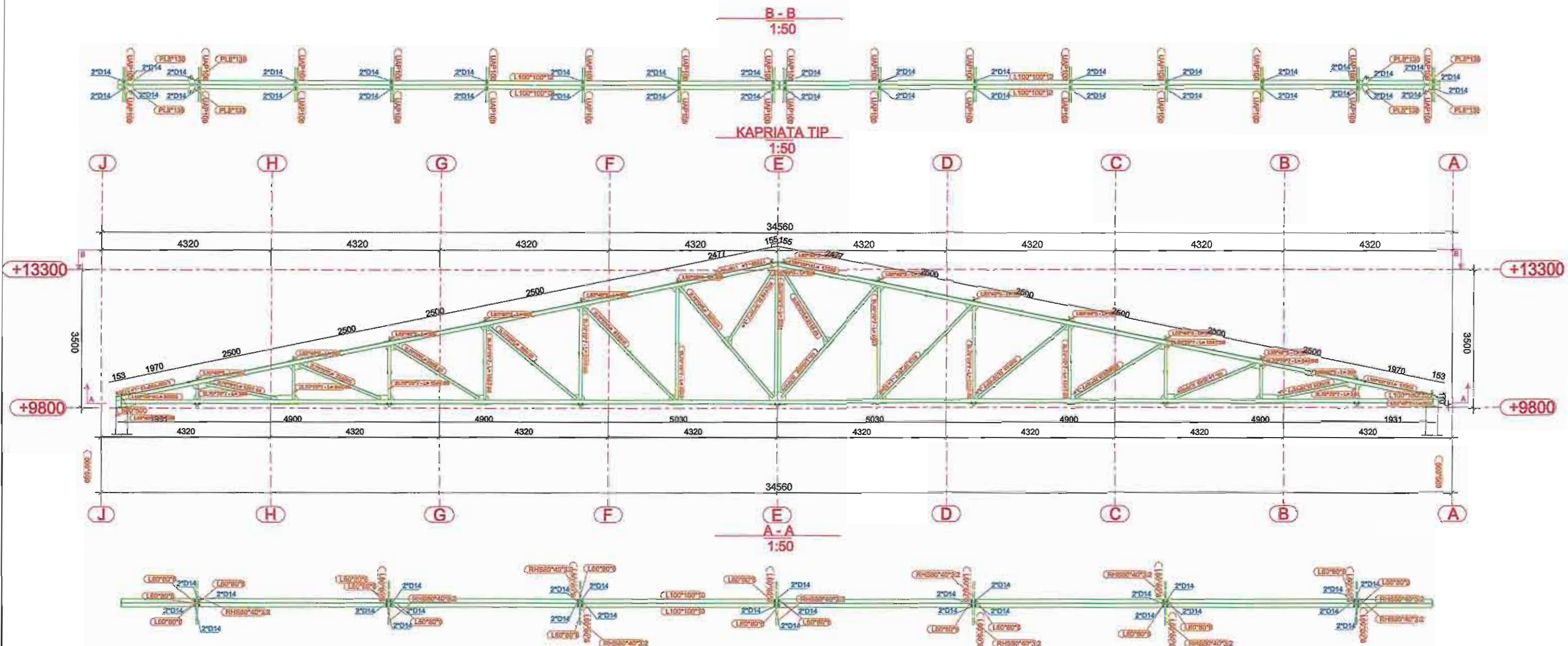
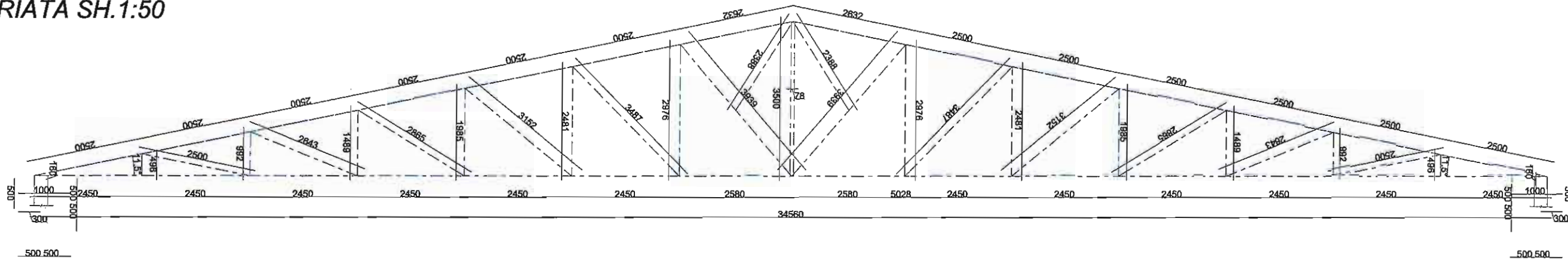

<p><b>PROJEKT I RISHIKUAR</b></p>	<p><b>SIPERMARRËSI</b></p>	<p><b>SUPERVIZORI</b></p>	<p><b>INVESTITORI</b></p>	<p>Përshkrimi: KONSTRUKSIONI I KAPRIATES</p>
<p>OBJEKTI: NDERTIM PALESTRE "SHKOLLA E MESME E BASHKUAR FARKE"</p>	<p>"ARIFAJ" SH.P.K.</p>	<p>"TAULANI" SH.P.K.</p>	<p>BASHKIA TIRANË</p>	<p>Fleta: K-09</p>
<p><b>NËNSHKRIMI</b></p>	<p><i>(Signature)</i></p>	<p><i>(Signature)</i></p>		<p>Formati: A3 Shkalla: SH.1:50</p>

**PLANI I ELEMENTVE  
TE CATISE SH.1:150**

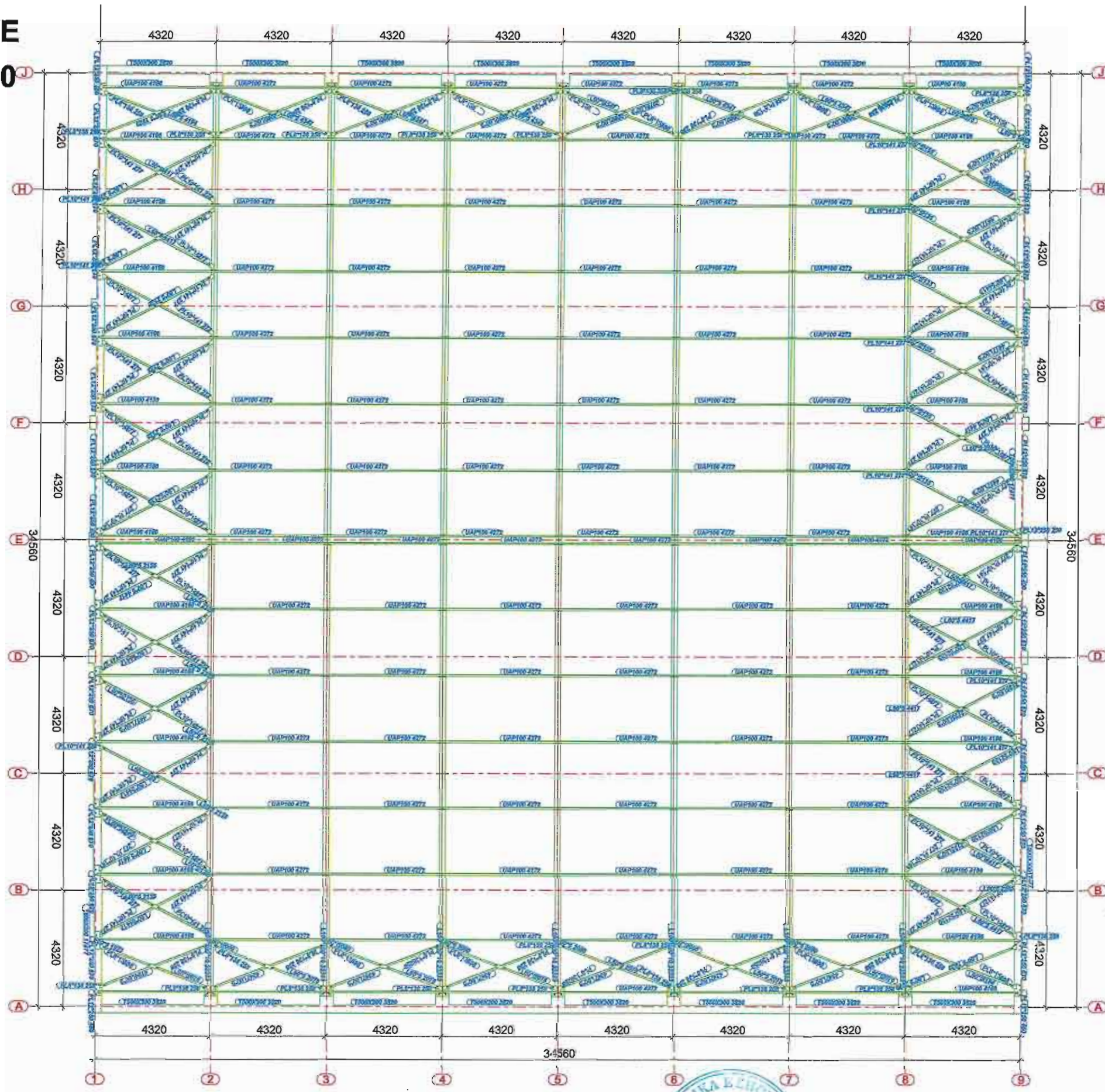

- Standarti i bulonave dhe saldimeve: Eurocode 3.
- Lartësia e tegelave te saldimt max(a=0.85T ku T është trashësia e elementit me të holle që bashkohet; 4mm).
- BETON I KLASËS C25/30

<b>PROJEKT / RISHIKUAR</b>	<b>SIPËRMARRËSI</b>	<b>SUPERVIZORI</b>	<b>INVESTITORI</b>	Përshkrimi:	PLANI I ELEMENTEVE TE ÇATISE
OBJEKTI: NDERTIM PALESTRE "SHKOLLA E MESME E BASHKUAR FARKE"	"ARIFAJ" SH.P.K.	"TAULANT" SH.P.K.	BASHKIA TIRANË	Flota:	K-10
<b>NËNSHKRIMI</b>				Formati:	A3
				Shkalla:	SH.1:150

# PLANI I ELEMENTVE TE TAVANIT SH.1:150

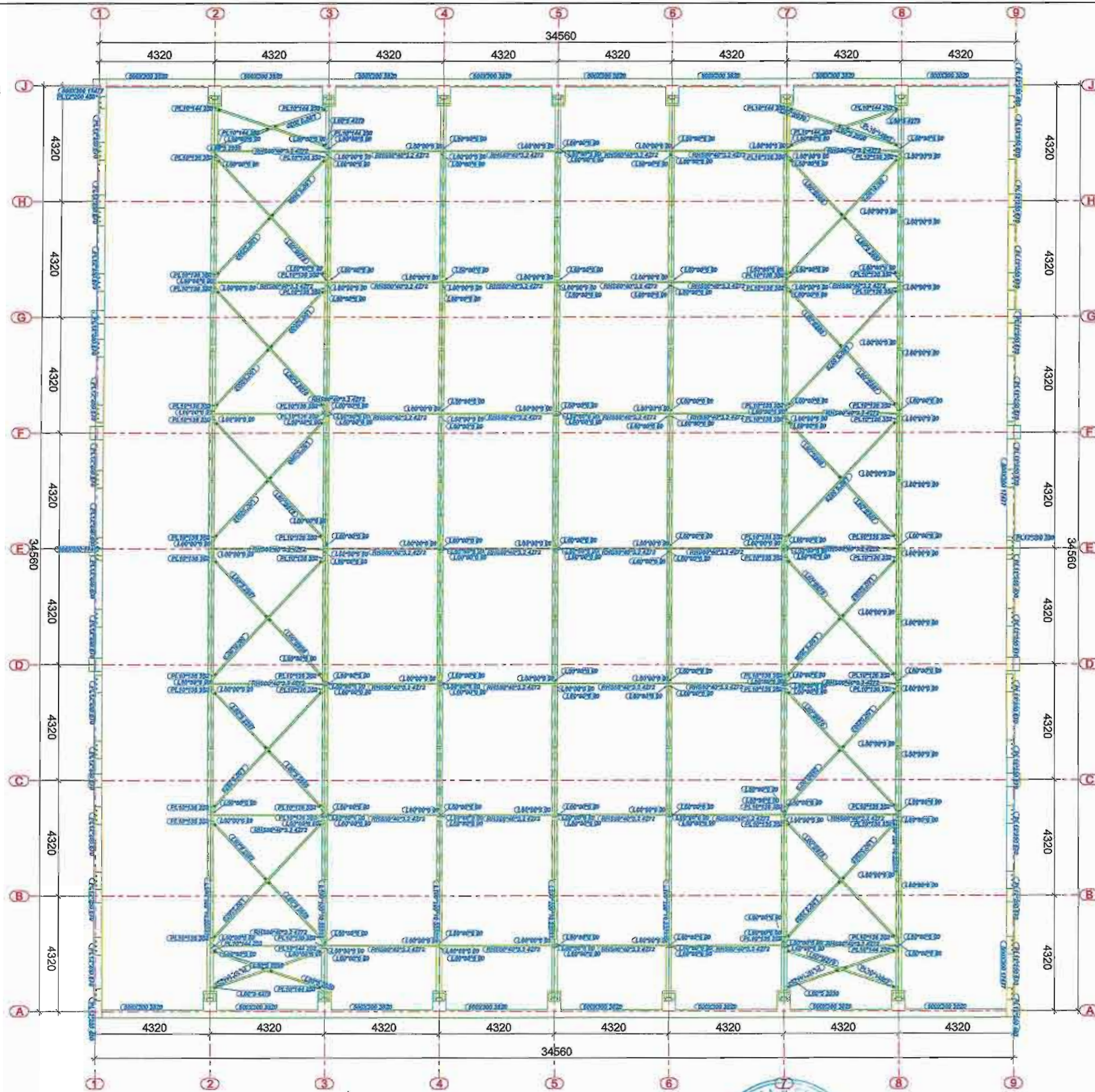

-Standarti i bulonave dhe saldimeve: Eurocode 3.  
 -Lartësia e tegelave të saldimit  $\max(a=0.85T$  ku T është trashësia e elementit me të holle që bashkohet; 4mm).  
 -BETON I KLASËS C25/30

<b>PROJEKT I RISHIKUAR</b>	<b>SIPËRMARRËSI</b>	<b>SUPERVIZORI</b>	<b>INVESTITORI</b>	Përshkrimi:	PLANI I ELEMENTEVE TE TAVANIT
OBJEKTI: NDERTIM PALESTRE "SHKOLLA E MESME E BASHKUAR FARKE"	"ARIFAJ" SH.P.K.	"TAULANT" SH.P.K.	BASHKIA TIRANË	Flota:	K-11
<b>NËNSHKRIMI</b>				Formati:	A3
				Shkalla:	SH.1:150

PRERJA E TRAUT TE THEMELIT A-A  
SH1:100

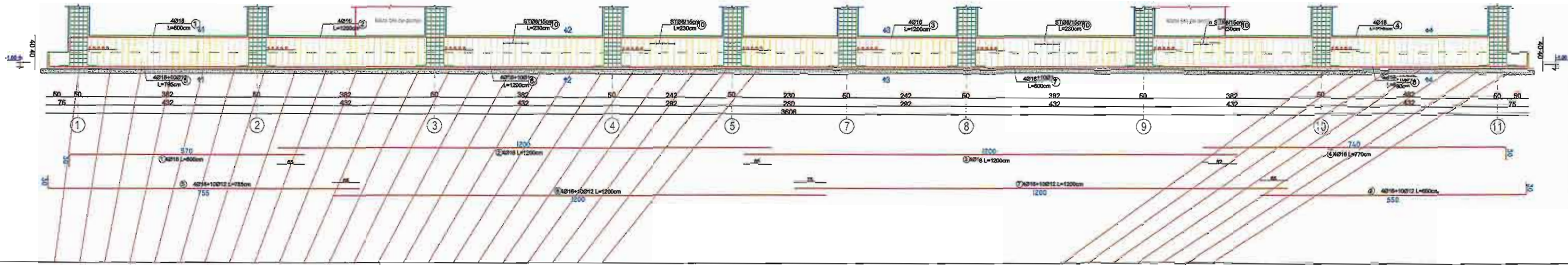

PRERJA 1-1  
Sh 1:40

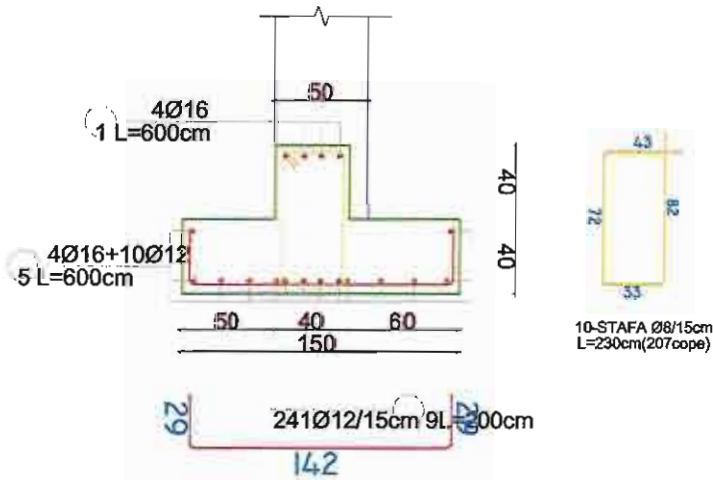

**-MATERIALET**  
**GJATESORE**  
**BETON I KLASES C25/30**

PRERJA 1-1  
Sh 1:40

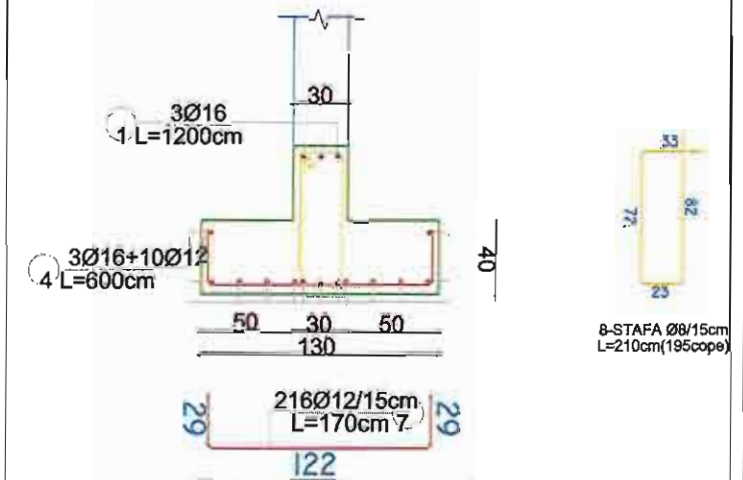

PRERJA E TRAUT TE THEMELIT B'-B'  
SH1:100

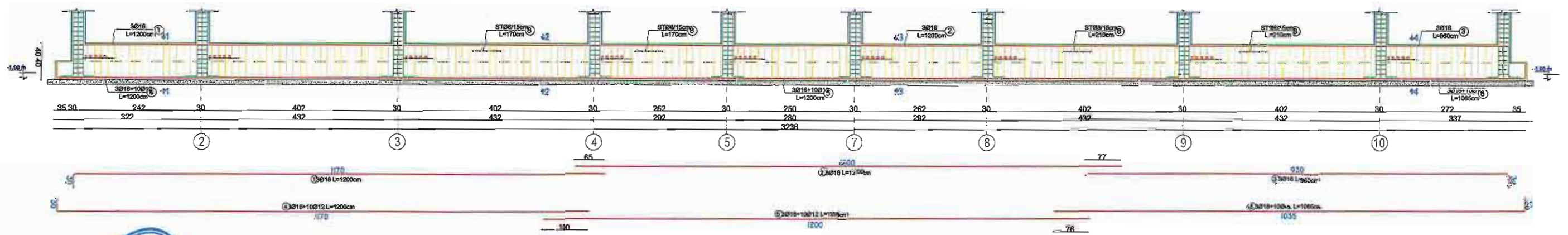

**Perfaqesues Ligjor**  
**Z. Artan Sokolli**  
**Ing. Konstrktor**  
**Ing. Arben Kaso**

**TAULANT shpk**  
**Design & Supervision**  
**TAULANT sh.p.k.**  
**Perfaqesuese Ligjore**  
**Ing. Ditika Qatipi**  
**Ing. Konstrktore**

**MIRATOI :**  
**BASHKIA TIRANE**

**OBJEKTI :**  
NDERTIM PALESTRE " SHKOLLA E MESME E BASHKUAR FARKE"

**EMERTIMI I FLETES :**

**FAZA :**  
PROJEKT ZBATIM

**DATE :** 11 / 2018

**FLETA :** K - 03

PRERJA E TRAUT TE THEMELIT MIDIS B-B dhe C-C  
SH1:80

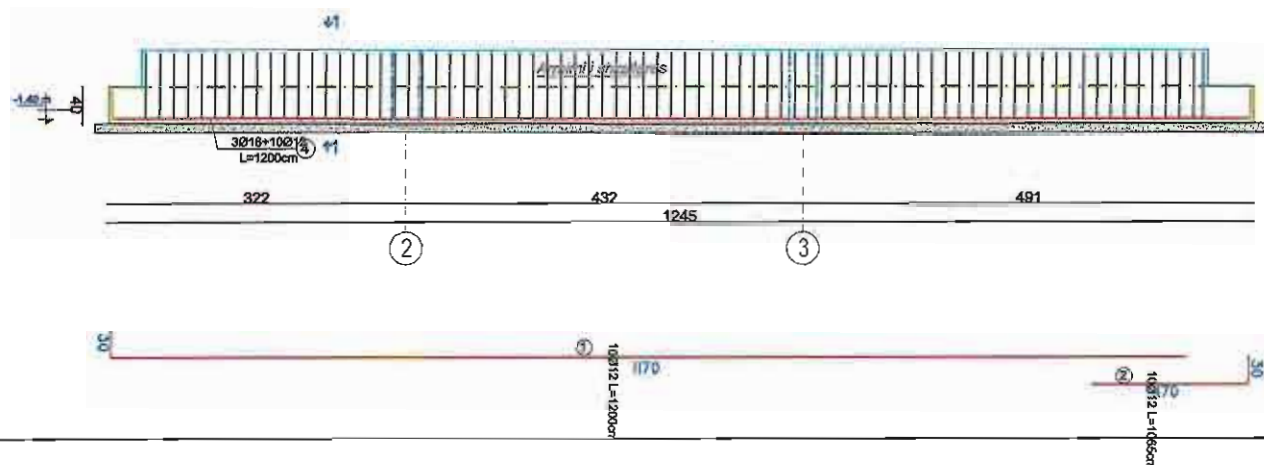

PRERJA 1-1  
Sh 1:40

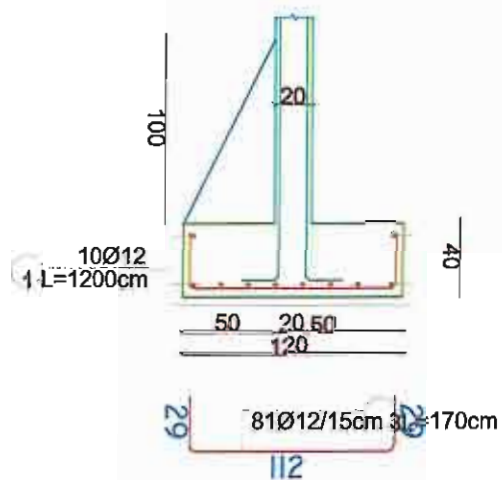

PRERJA E TRAUT TE THEMELIT TE MURIT M-4  
SH1:80

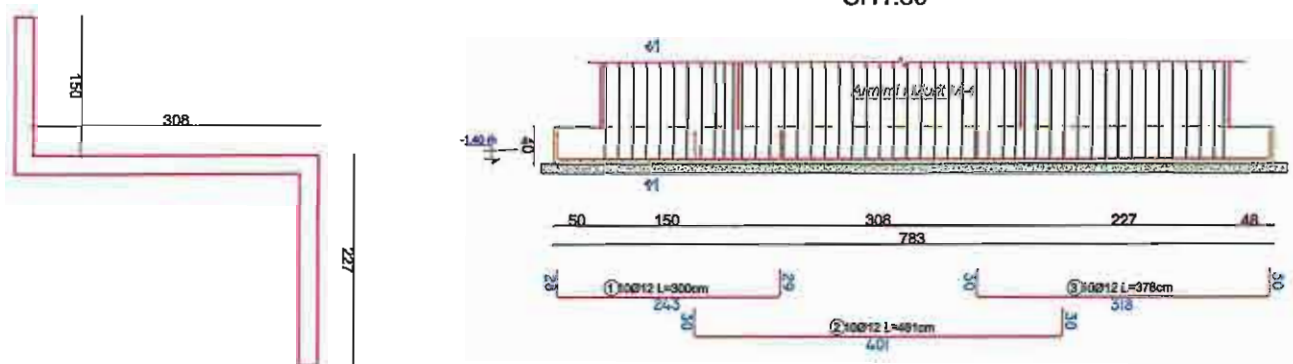

PRERJA 1-1  
Sh 1:40

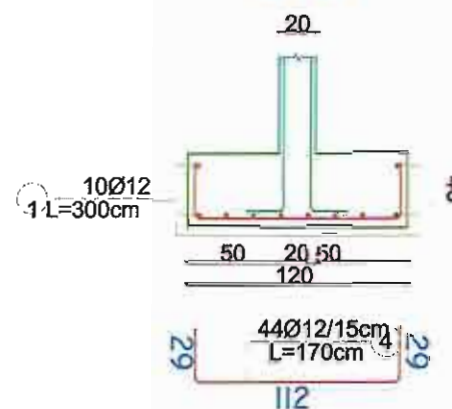

PRERJA E TRAUT TE THEMELIT TE MURIT M-3  
SH1:80

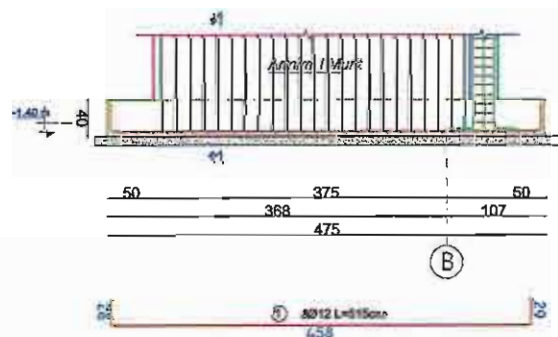

PRERJA 1-1  
Sh 1:40

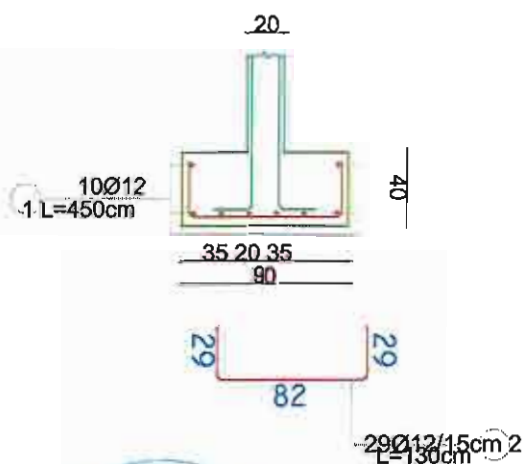

PRERJA E TRAUT TE THEMELIT TE MURIT M-2  
SH1:80

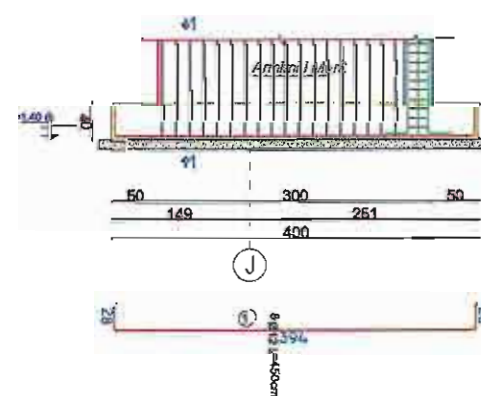

PRERJA 1-1  
Sh 1:40

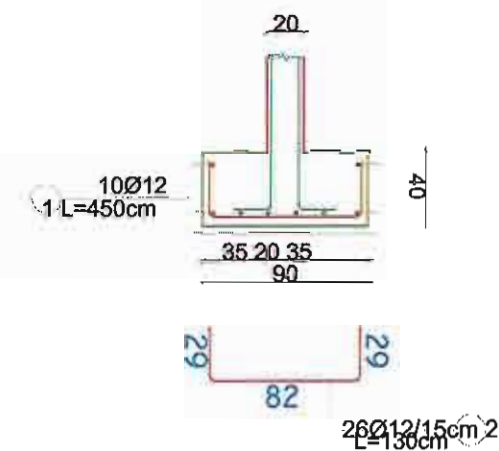

**ARITAL**  
ARITAL sh.p.k.  
Përfundues Ligjor  
Z. Artan Boçiu  
Ing. Konstruktor  
Ing. Arben Kaso

**TAULANT shpk**  
Design & Supervision  
TAULANT sh.p.k.  
Përfundues Ligjore  
Ing. Ditika Qatipi  
Ing. Konstruktore

**MIRATOI:**  
BASHKIA TIRANE

**OBJEKTI:** NDERTIM PALESTRE " SHKOLLA E MESME E BASHKUAR FARKE"  
**EMERTIMI I FLETES:**

**FAZA:** PROJEKT ZBATIM  
**DATE:** 11 / 2018  
**FLETA:** K - 04

PRERJA E TRAUT TE THEMELIT MIDIS G-G DHE J-J  
SH1:100

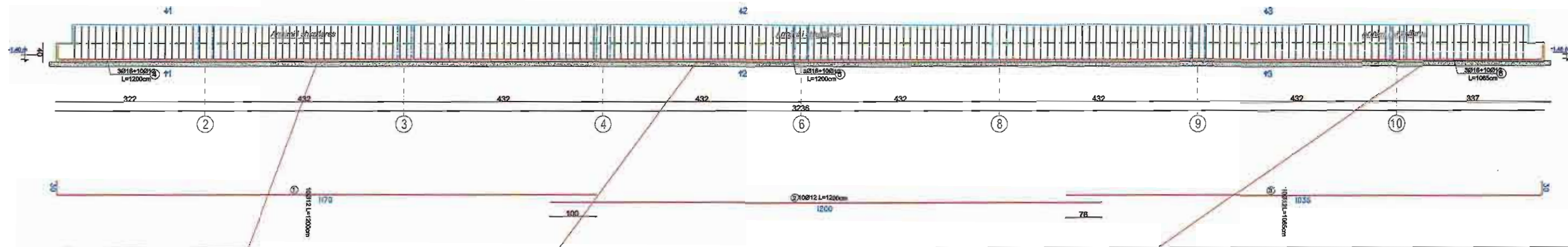

PRERJA 1-1  
Sh 1:40

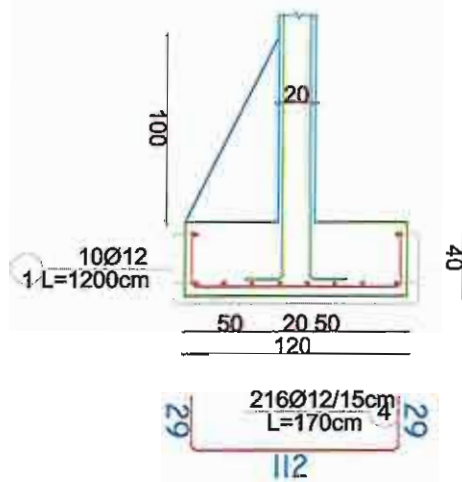

-MATERIALET

GJATESORE

BETON I KLASËS C25/30

PRERJA 1-1  
Sh 1:40

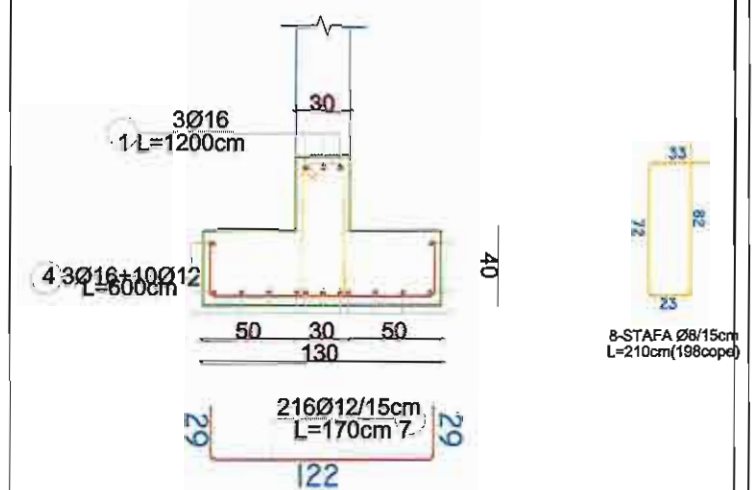

PRERJA E TRAUT TE THEMELIT MIDIS J-J DHE K-K  
SH1:100

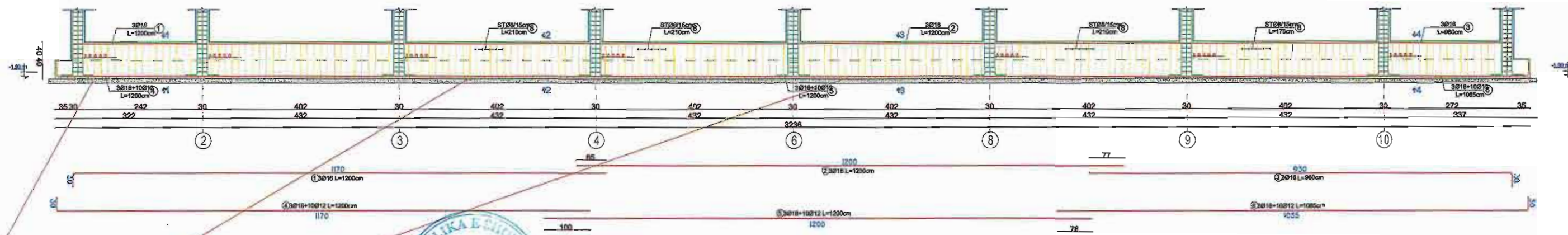

ARIFA sh.p.k.



TAULANT sh.p.k.

TAULANT sh.p.k.

MIRATOI:  
BASHKIA TIRANE

OBJEKTI :

NDERTIM PALESTRE " SHKOLLA E MESME E BASHKUAR FARKE"

FAZA :

PROJEKT ZBATIM

EMERTIMI I FLETES :

DATE : 11 / 2018

FLETA : K - 05

Përraqesues Ligjor  
Z. Artan Bokcju  
Ing. Konstruktor  
Ing. Arben Kase

Përraqesuese Ligjore  
Ing. Ditika Qatipi  
Ing. Konstruktore

PRERJA E TRAUT TE THEMELIT K-K  
SH1:100

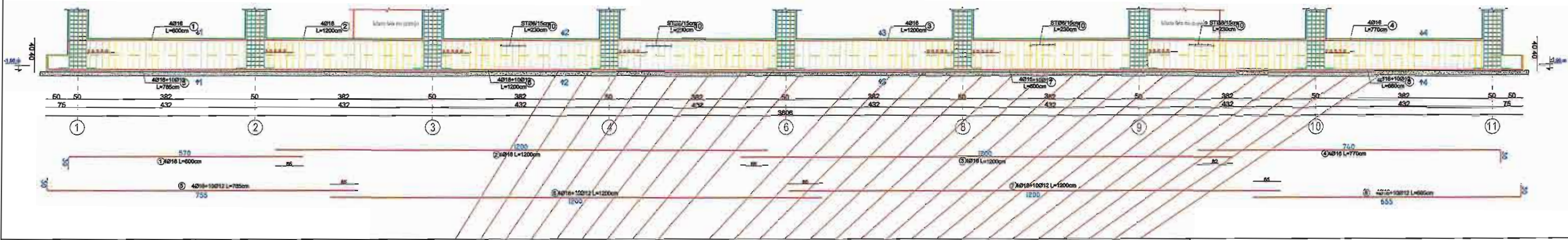

PRERJA 1-1  
Sh 1:40

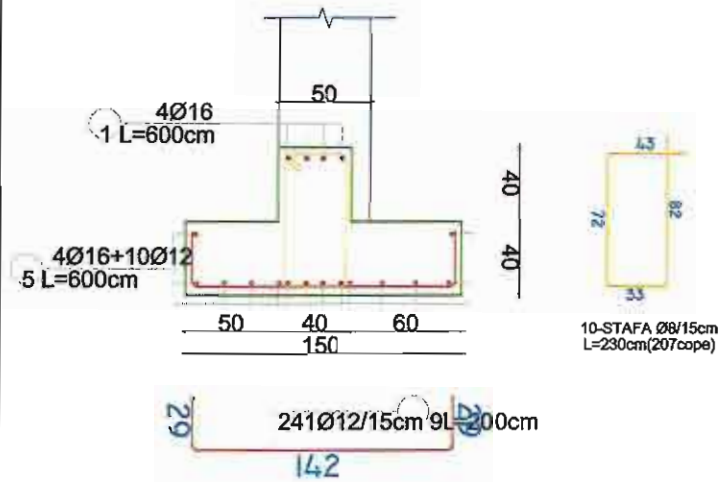

-MATERIALET

GJATESORE

BETON I KLASES C25/30

PRERJA 1-1  
Sh 1:40

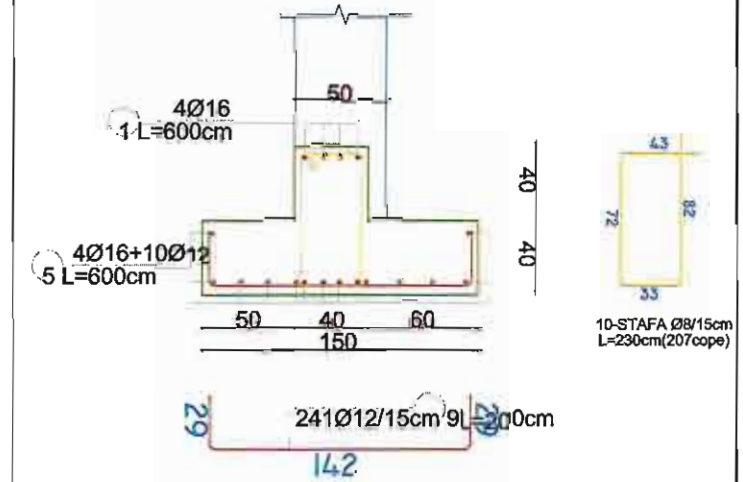

PRERJA E TRAUT TE THEMELIT 1-1;11-11  
SH1:100

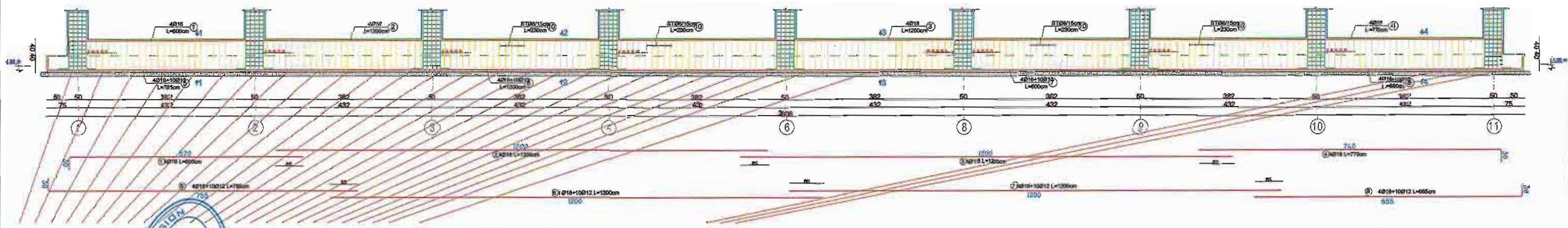

**Perfaqesues Ligjor**  
Z. Artan Bokshi  
Ing. Konstruktor  
Ing. Arben Raco

**TAULANT shpk**  
Design & Supervision  
TAULANT sh.p.k.  
Perfaqesuese Ligjore  
Ing. Ditika Qatipi  
Ing. Konstrukto

**MIRATOI:**  
BASHKIA TIRANE

**OBJEKTI:**  
NDERTIM PALESTRE " SHKOLLA E MESME E BASHKUAR FARKE"

**EMERTIMI I FLETES:**

**FAZA:**  
PROJEKT ZBATIM

**DATE:** 11 / 2018

**FLETA:** K - 06

TRAU A-A  
SH1:100

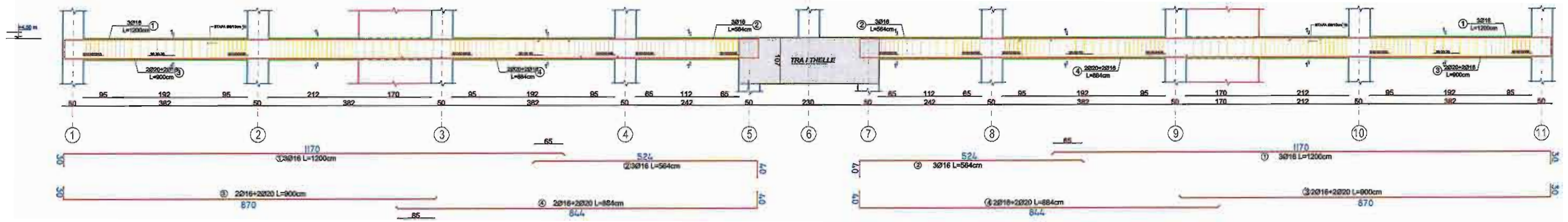

PRERJA 1-1  
Sh 1:20

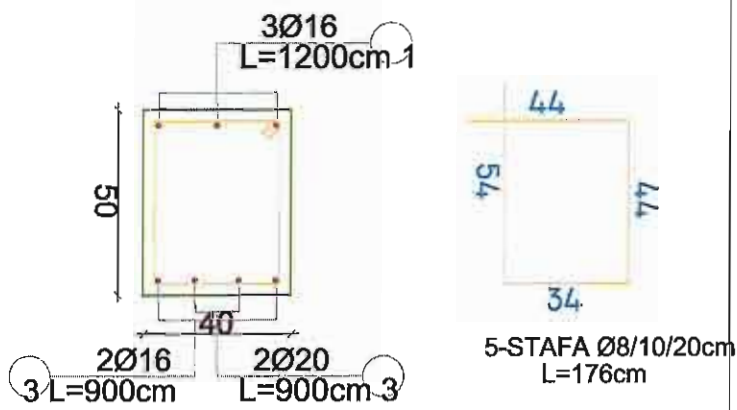

**-MATERIALET**  
**BETON I KLASËS C25/30**

**GJATESORE**

PRERJA 1-1  
Sh 1:20

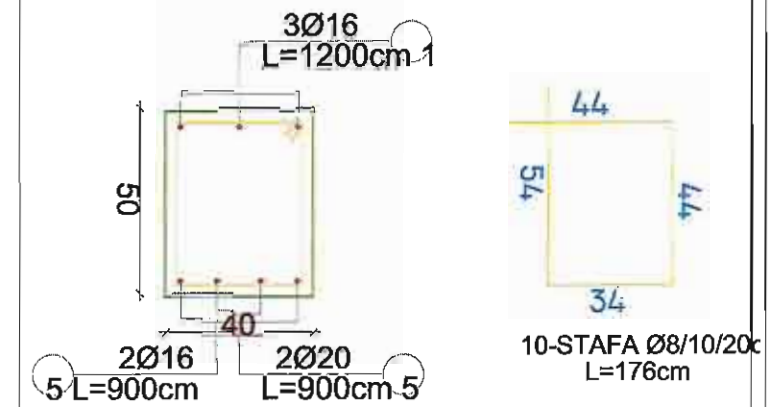

TRAU K-K  
SH1:100

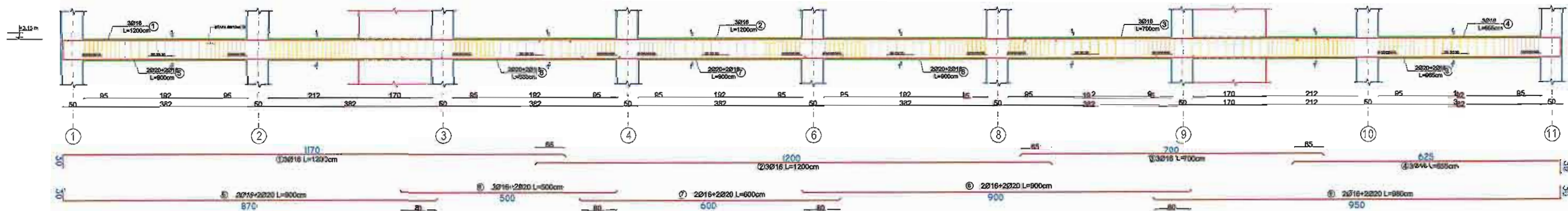

**Perfaqesues Ligjor**  
Z. Artan Bekçi  
Ing. Konstruktor  
Ing. Arben Kaso

**Perfaqesuese Ligjore**  
Ing. Ditika Qatipi  
Ing. Konstruktore

**MIRATOI:**  
BASHKIA TIRANE

**OBJEKTI:**  
NDERTIM PALESTRE " SHKOLLA E MESME E BASHKUAR FARKE"

**EMERTIMI I FLETES:**

**FAZA:**  
PROJEKT ZBATIM

**DATE:** 11 / 2018

**FLETA:** K - 09



TRAU 1-1;11-11  
SH1:100

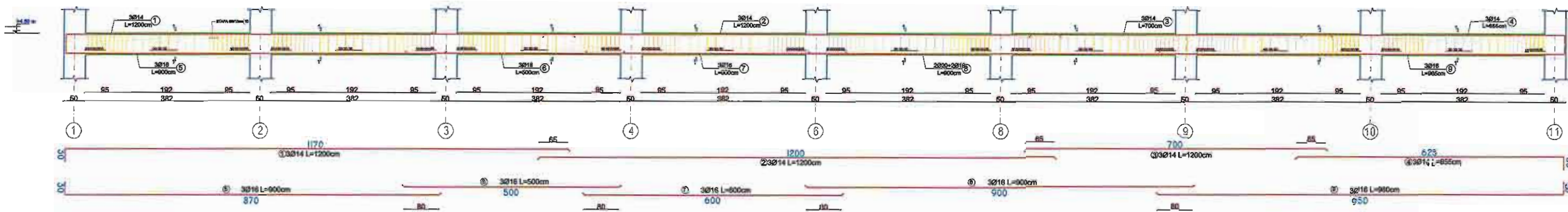

PRERJA 1-1  
Sh 1:20

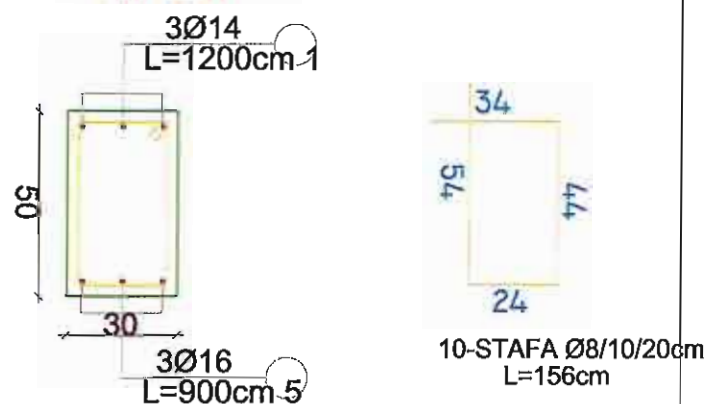

**-MATERIALET**  
**BETON I KLASES C25/30**

**GJATESORE**

PRERJA 1-1  
Sh 1:20

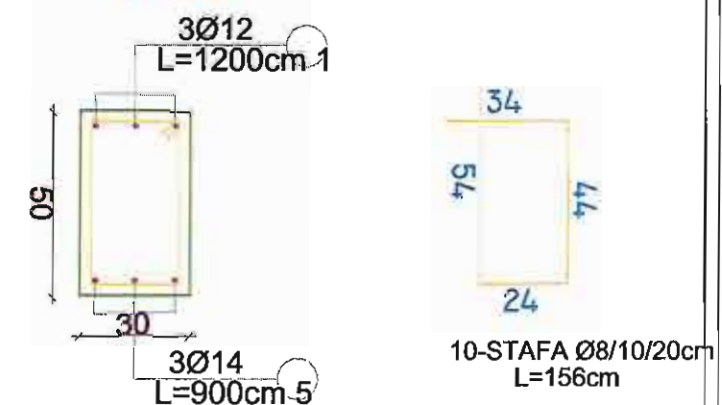

TRAU A-A;K-K +9.80  
SH1:100

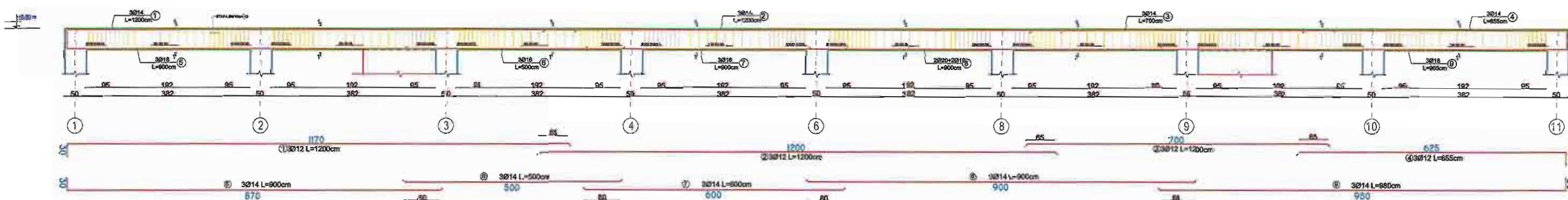

ARIFA sh.p.k.



TAULANT sh.p.k.  
Design & Supervision

TAULANT sh.p.k.

Perfaqesues Ligjor  
Z. Artan Bokshi  
Ing. Konstruktor  
Ing. Arben Kaso

Perfaqesuese Ligjore  
Ing. Ditika Qatipi  
Ing. Konstruktore

MIRATOI:  
BASHKIA TIRANE

OBJEKTI:

NDERTIM PALESTRE " SHKOLLA E MESME E BASHKUAR FARKE"

EMERTIMI I FLETES:

FAZA:

PROJEKT ZBATIM

DATE: 11/2018

FLETA: K-10

TRAU 1-1;11-11 +10.00  
SH1:100

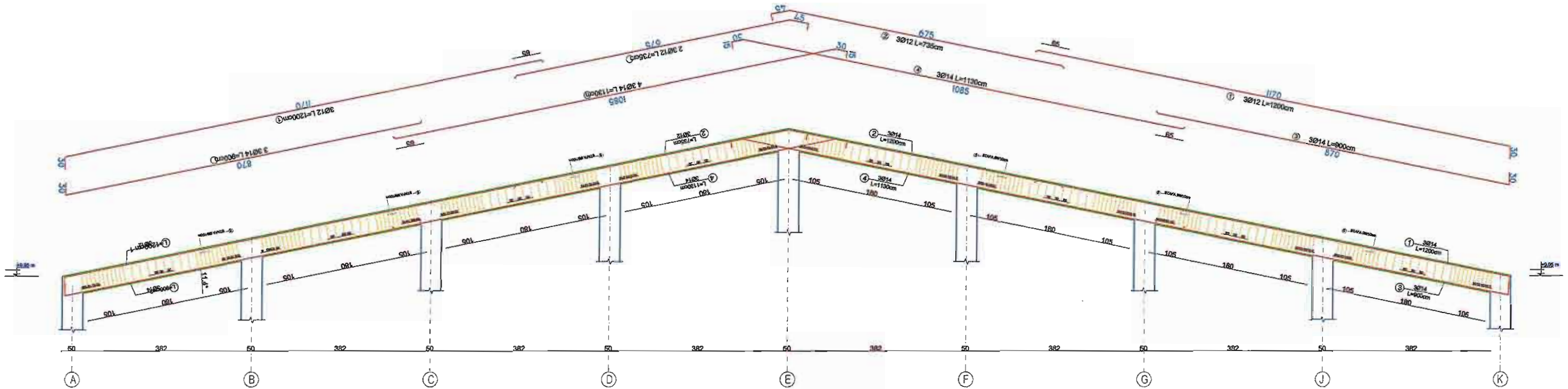

PRERJA 1-1  
Sh 1:20

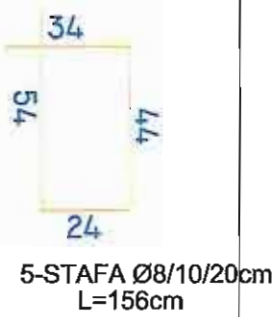
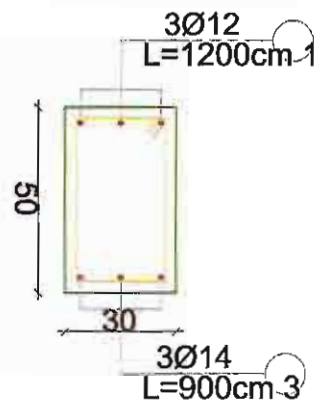

-MATERIALET  
GJATESORE  
BETON I KLASES C25/30

PRERJA 1-1  
Sh 1:20

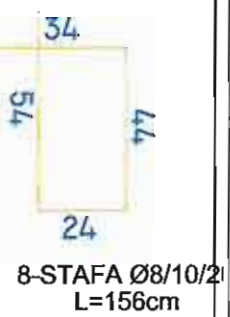
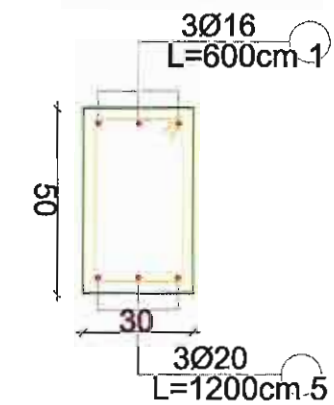

TRAU NEN SHKALLARE J'-J'  
SH1:100

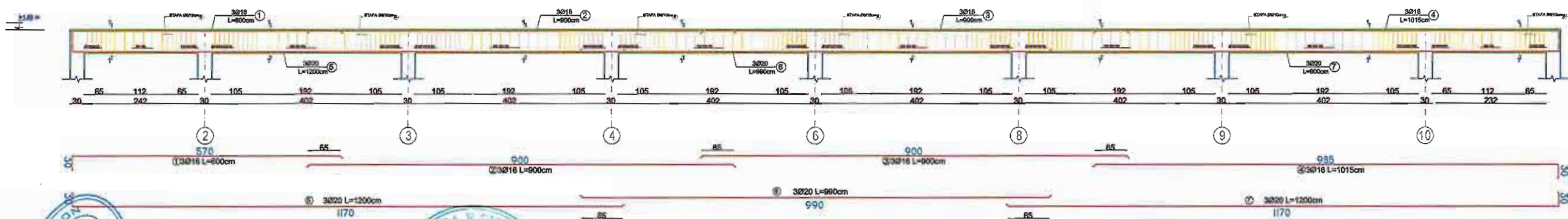

**ARIFAJ sh.p.k.**  
Perfaqesues Ligjor  
Z. Arben Bokshi  
Ing. Konstruktor  
Ing. Arben Kasaj

**TAULANT sh.p.k.**  
Perfaqesuese Ligjore  
Ing. Ditika Qatipi  
Ing. Konstruktores

MIRATOI:  
BASHKIA TIRANE

OBJEKTI :  
NDERTIM PALESTRE " SHKOLLA E MESME E BASHKUAR FARKE"

EMERTIMI I FLETES :

FAZA :  
PROJEKT ZBATIM

DATE : 11 / 2018

FLETA : K - 11

TRAU NEN SHKALLARE B'-B'  
SH1:100

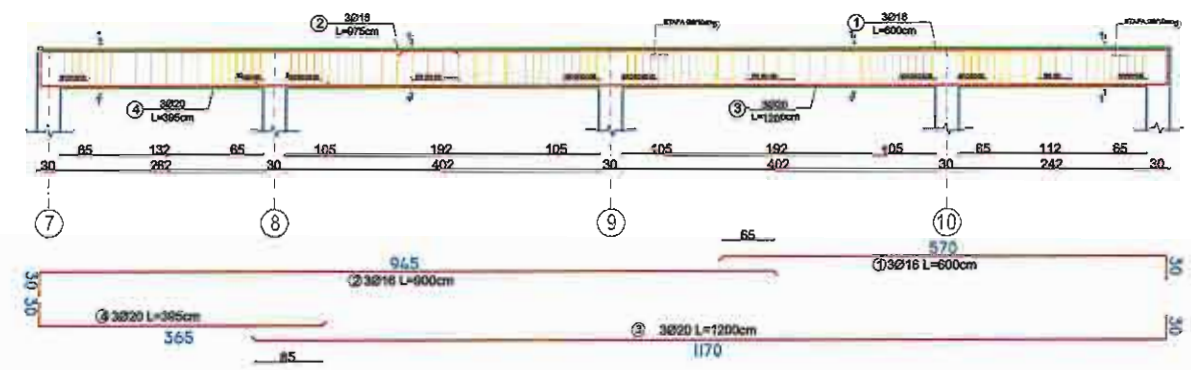
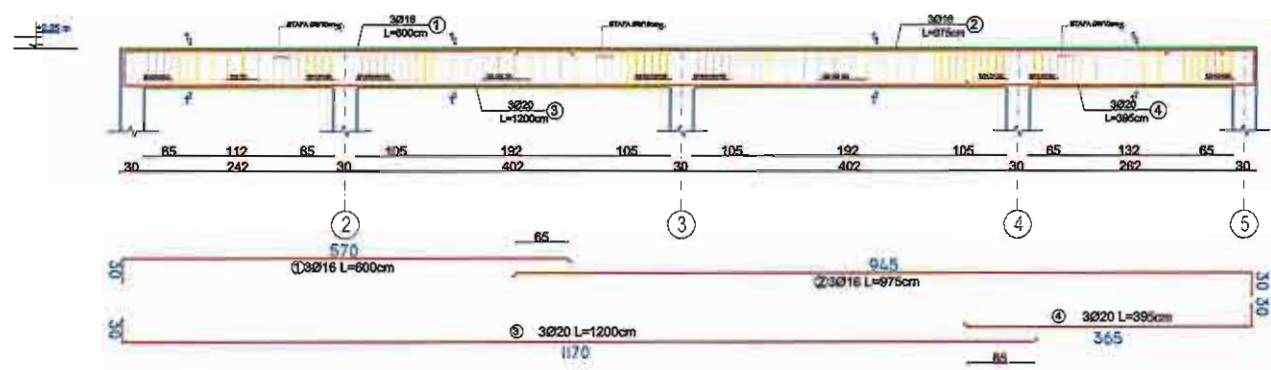

PRERJA 1-1  
Sh 1:20

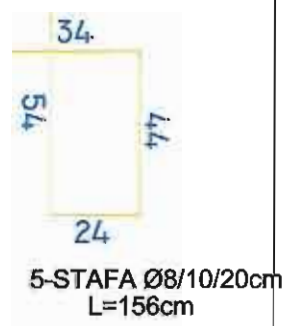
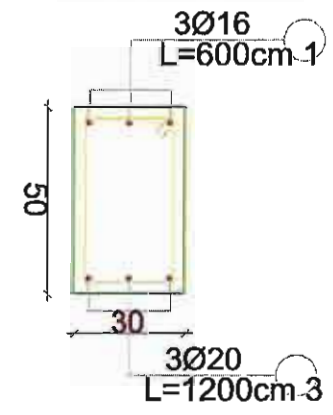

-MATERIALET

GJATESORE

BETON I KLASES C25/30

PRERJA 1-1  
Sh 1:20

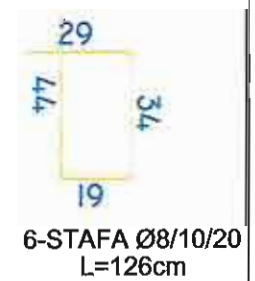
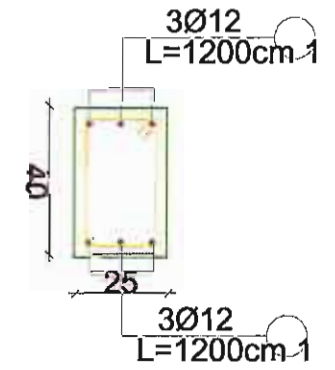

TRAU I KORRIDORIT 25X40  
SH1:100

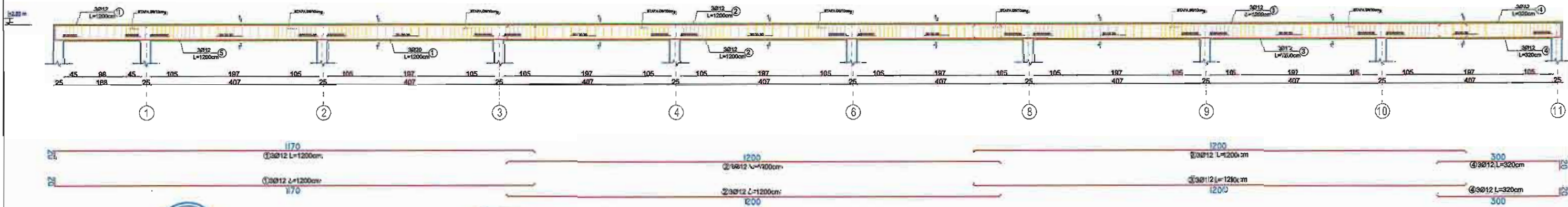

**TAULANT shpk**  
Design & Supervision  
Perfaqesues Ligjor  
Z. Artan Bokçi  
Ing. Konstruktor  
Ing. Arben Kaso

**TAULANT shpk**  
Perfaqesuese Ligjore  
Ing. Ditika Qatipi  
Ing. Konstruktore

**MIRATOJ :**  
BASHKIA TIRANE

**OBJEKTI :**  
NDERTIM PALESTRE " SHKOLLA E MESME E BASHKUAR FARKE"

**EMERTIMI I FLETES :**

**FAZA :**  
PROJEKT ZBATIM

**DATE :** 11 / 2018

**FLETA :** K - 12

**KOLONA K1'**  
Sh 1:50

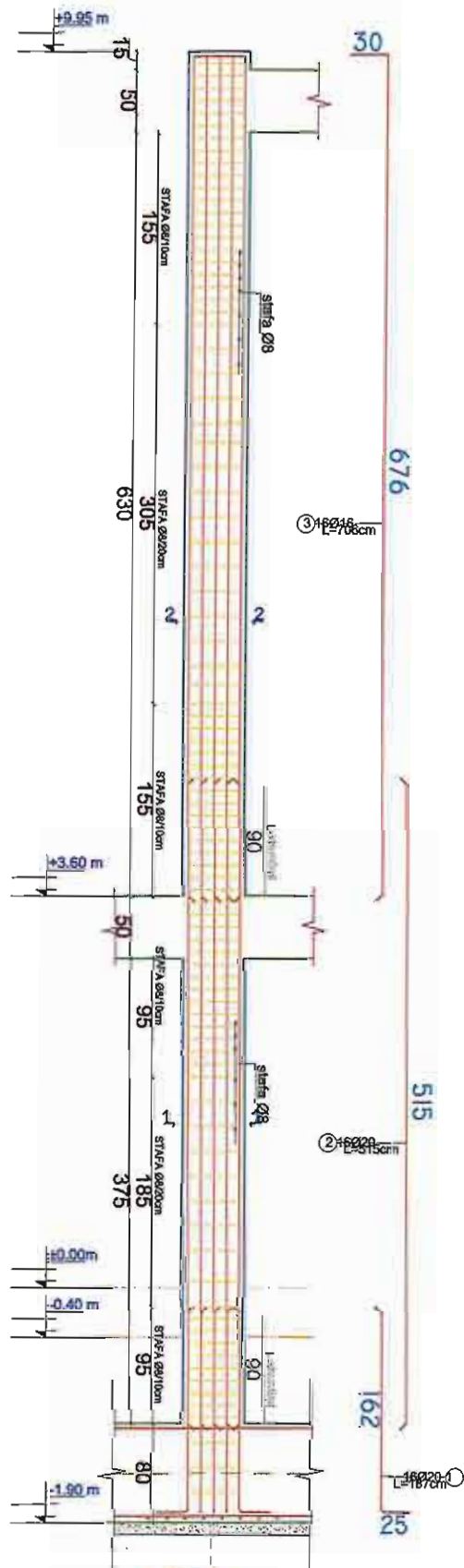

**PRERJA 2-2**

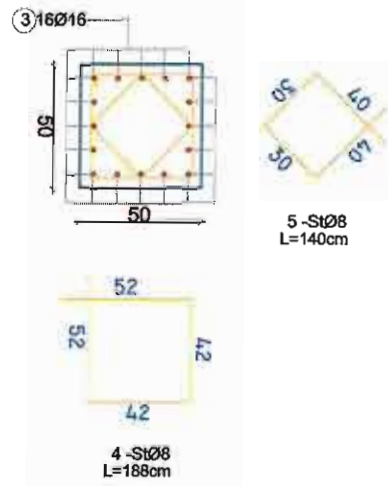

**PRERJA 1-1**

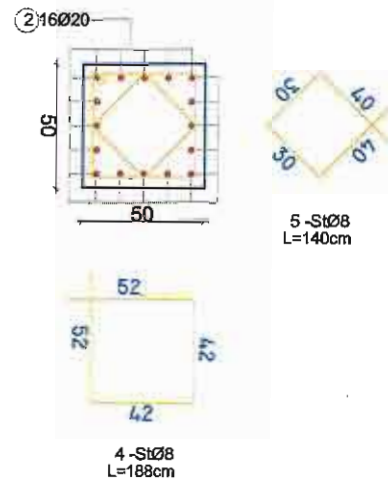

**PRERJA 2-2**

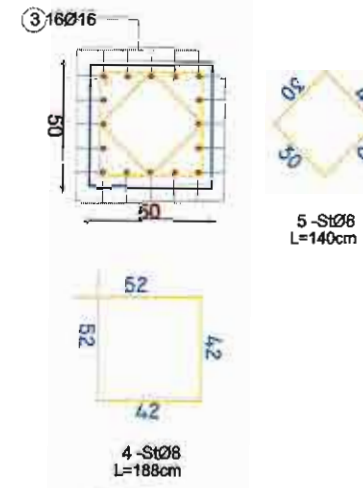

**PRERJA 1-1**

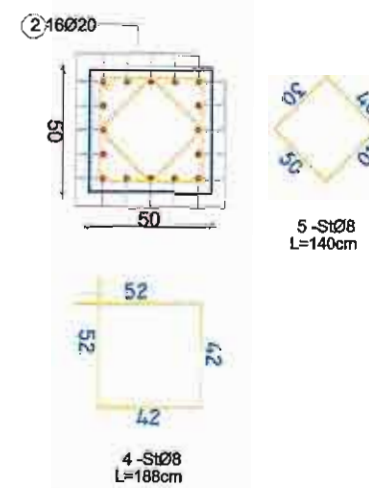

**KOLONA K1**  
Sh 1:50

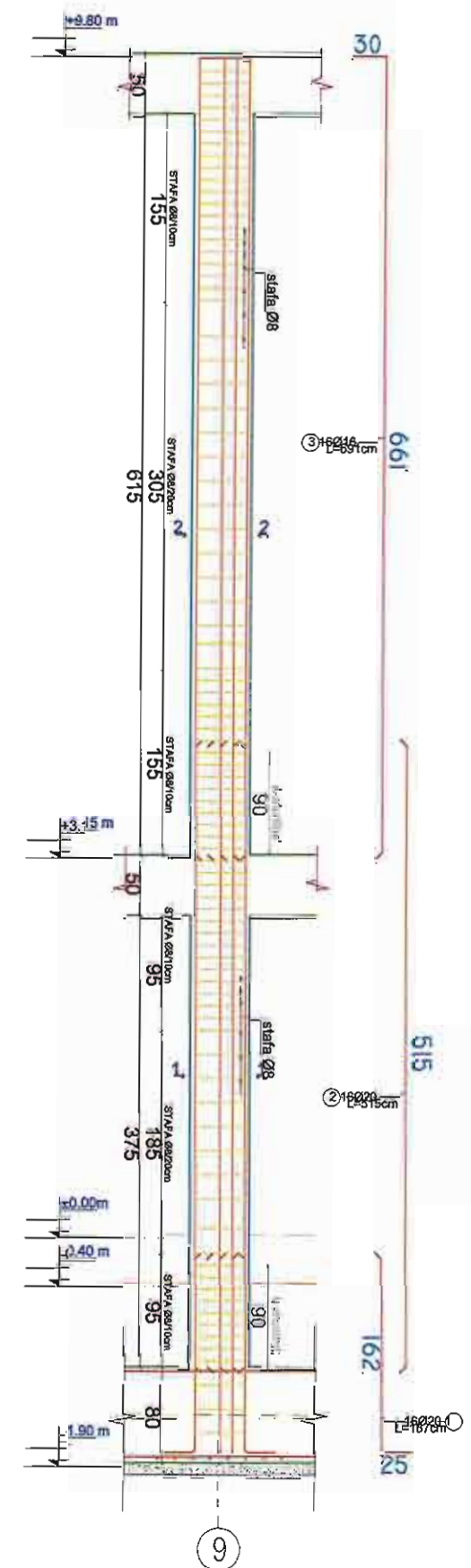

**-MATERIALET**  
**GJATESORE**  
**BETON I KLASES C25/30**

**Arifaj**  
Perfaqesues Ligjor  
Z. Artan Bokciu  
Ing. Konstruktor  
Ing. Arben Kasri

**TAULANT shpk**  
Design & Supervision  
Perfaqesuese Ligjore  
Ing. Ditika Qatipi  
Ing. Konstruktore

**MIRATOI:**  
BASHKIA TIRANE

**OBJEKTI:**  
NDERTIM PALESTRE " SHKOLLA E MESME E BASHKUAR FARKE"

**EMERTIMI I FLETES:**

**FAZA:**  
PROJEKT ZBATIM

**DATE:** 11 / 2018

**FLETA:** K - 13

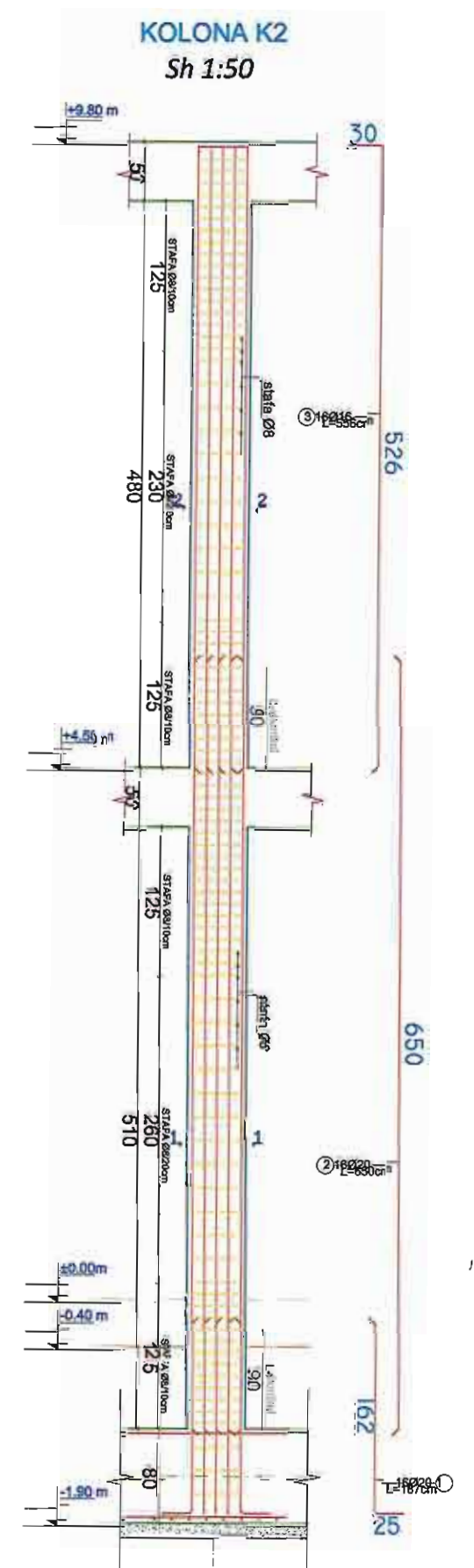
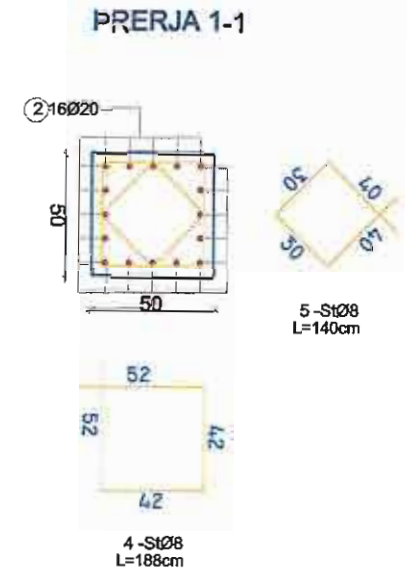
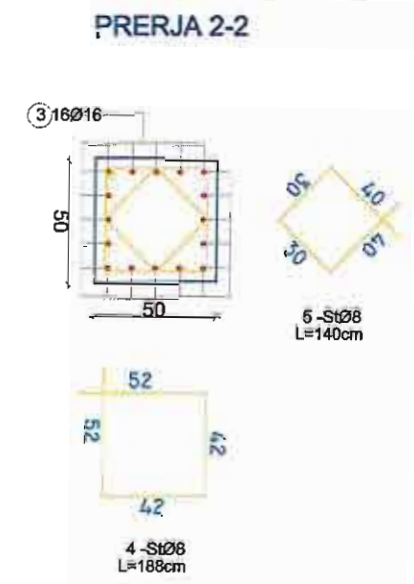
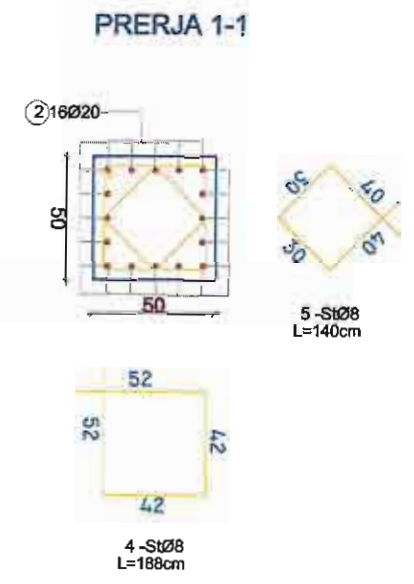
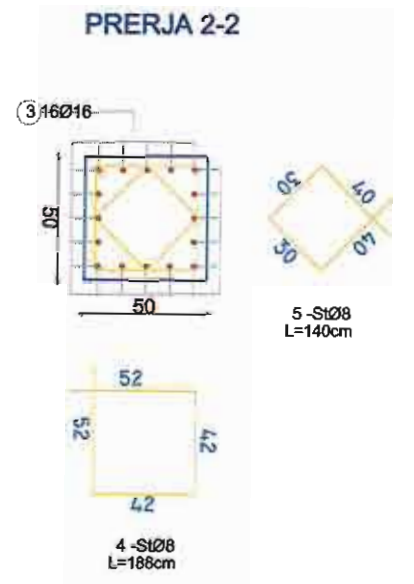
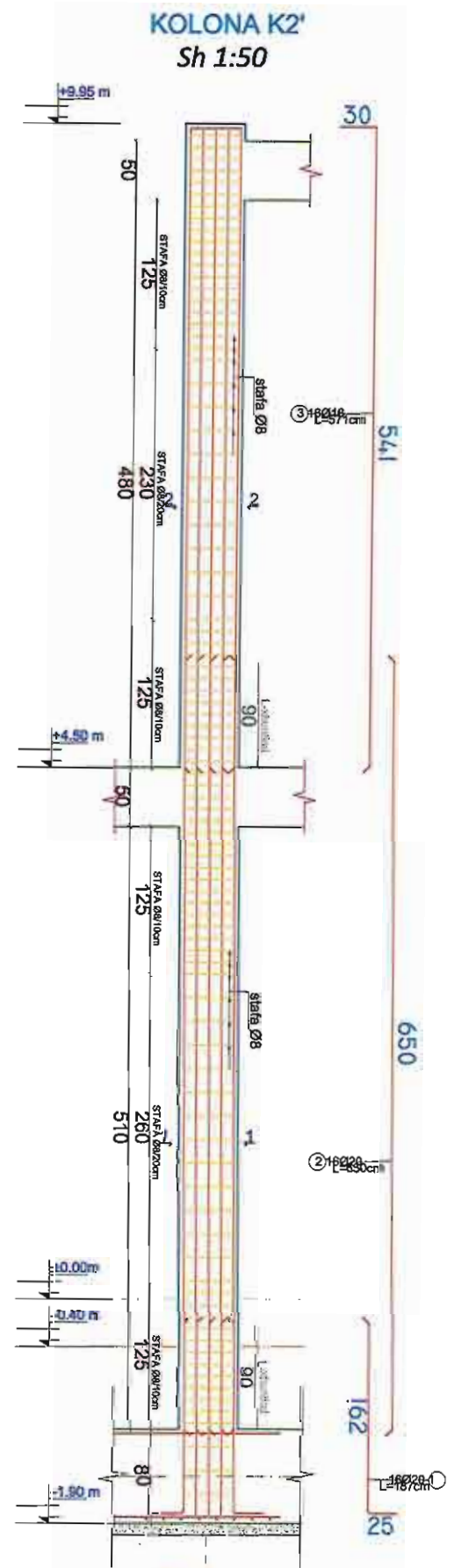

**-MATERIALET**  
**GJATESORE**  
**BETON I KLASES C25/30**

**ARIFA sh.p.k.**  
Perfaqesues Ligjor  
Z. Arben Bokshi  
Ing. Konstruktor  
Ing. Arben Keso

**TAULANT shpk**  
Design & Supervision  
TAULANT sh.p.k.  
Perfaqesuese Ligjore  
Ing. Ditika Qatipi  
Ing. Konstruktore

**MIRATOI:**  
BASHKIA TIRANE

<b>OBJEKTI :</b>	NDERTIM PALESTRE " SHKOLLA E MESME E BASHKUAR FARKE"
<b>EMERTIMI I FLETES :</b>	

<b>FAZA :</b>	PROJEKT ZBATIM
<b>DATE :</b>	11 / 2018
<b>FLETA :</b>	K - 14

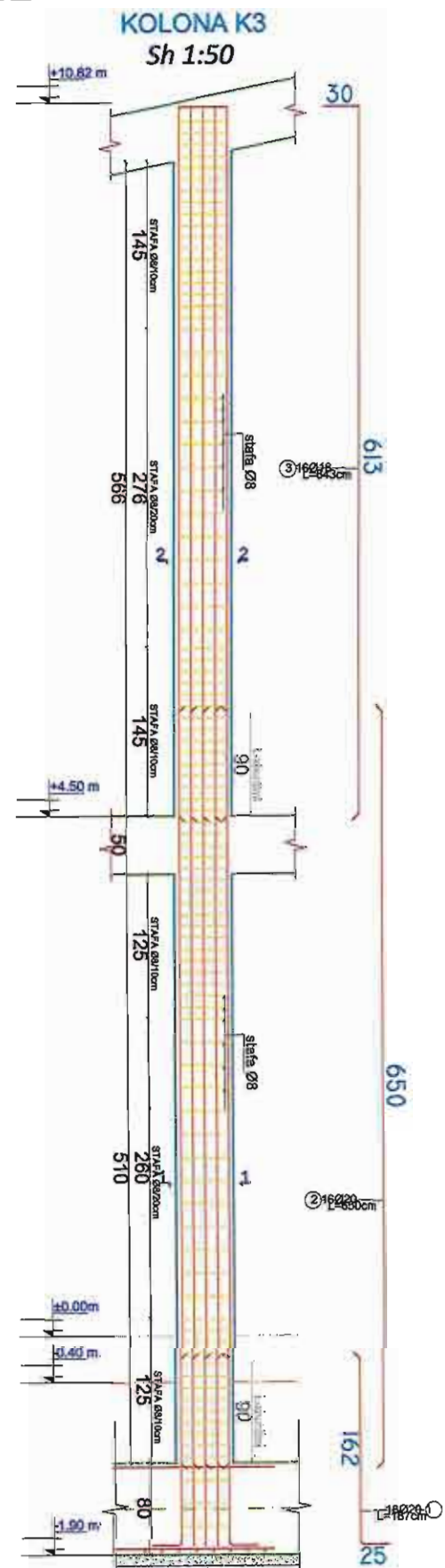

PRERJA 2-2

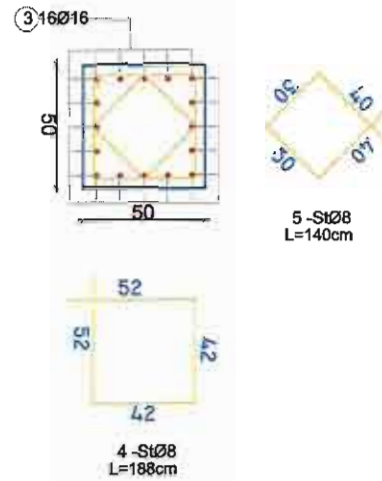

PRERJA 1-1

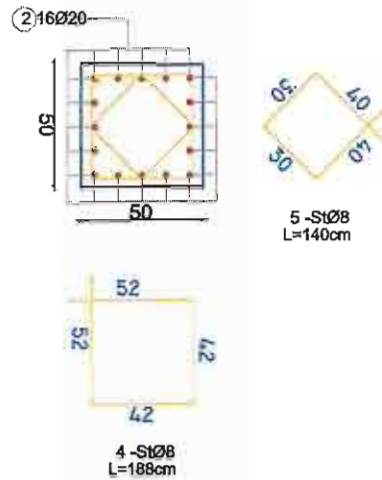

PRERJA 2-2

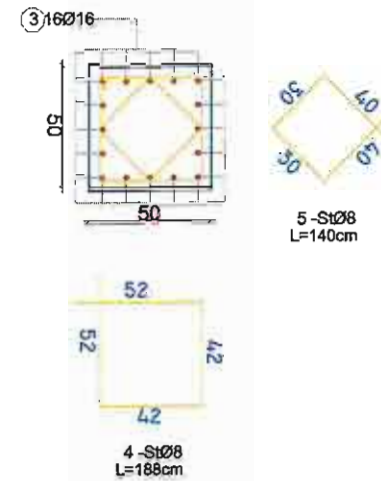

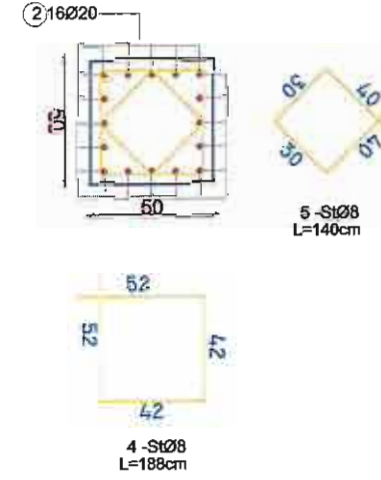

PRERJA 1-1

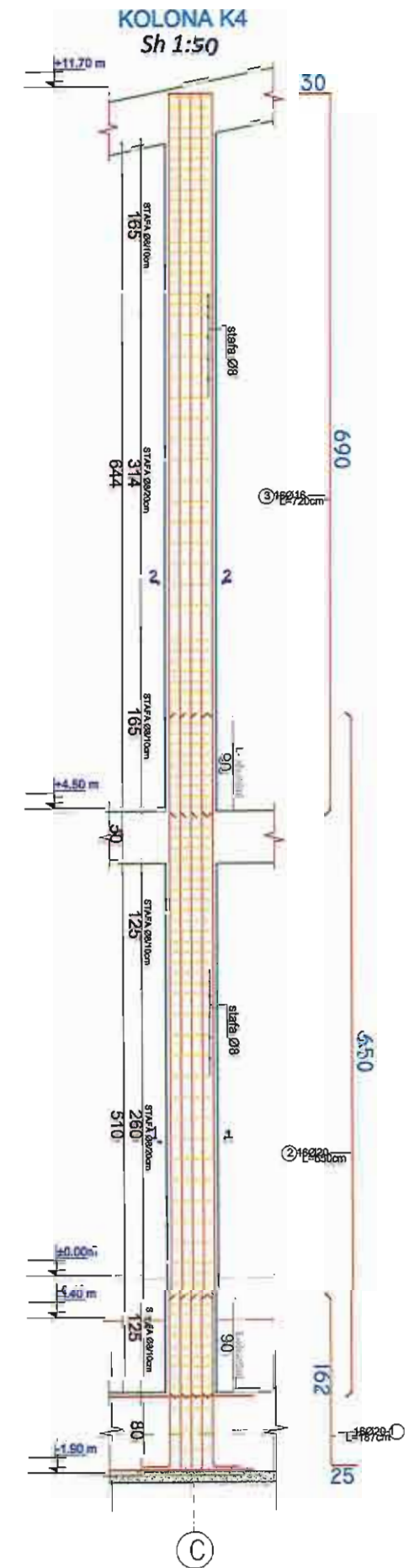

-MATERIALET  
GJATESORE  
BETON I KLASËS C25/30



 Përfaqesues Ligjor Z. Artan Bekçi Ing. Konstruktor Ing. Arben Keso	 Përfaqesuese Ligjore Ing. Ditika Qatipi Ing. Konstruktores	 MIRATOI : BASHKIA TIRANE	OBJEKTI :	NDERTIM PALESTRE " SHKOLLA E MESME E BASHKUAR FARKE"	FAZA :	PROJEKT ZBATIM
			EMERTIMI I FLETES :		DATE :	11 / 2018

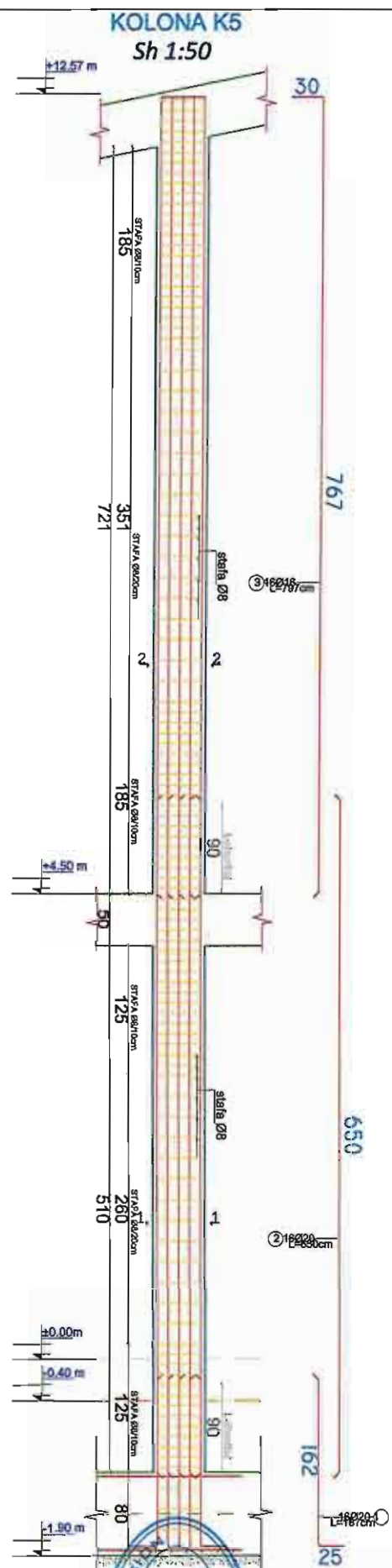

PRERJA 2-2

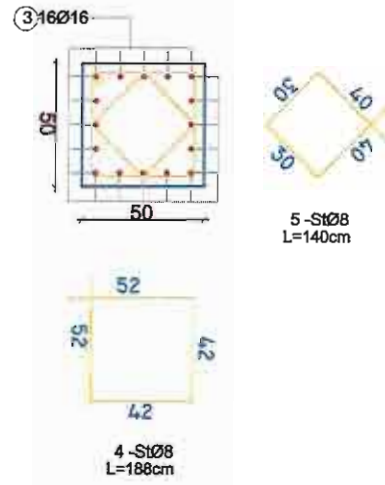

PRERJA 1-1

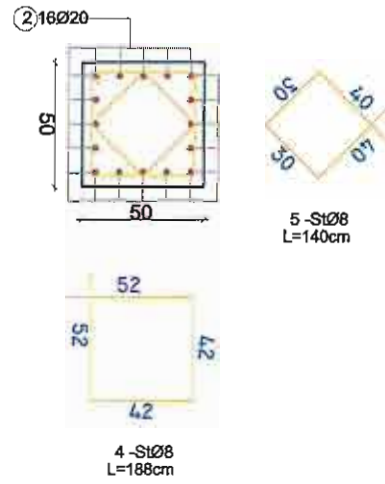

PRERJA 2-2

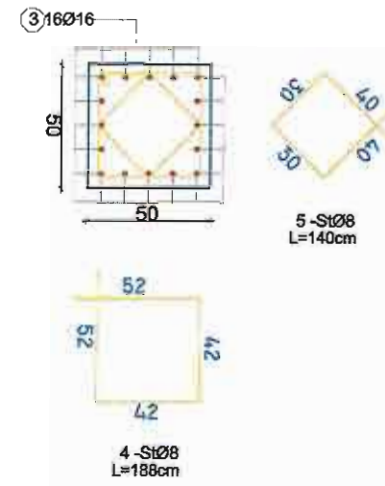

PRERJA 1-1

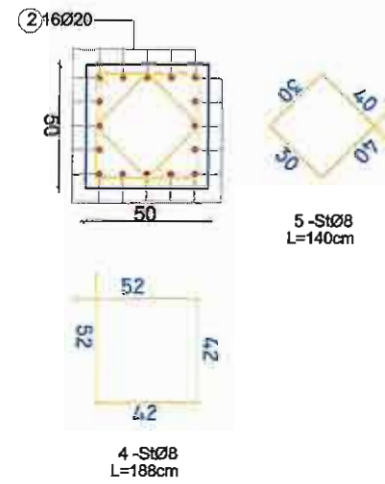

-MATERIALET

GJATESORE

BETON I KLASSES C25/30

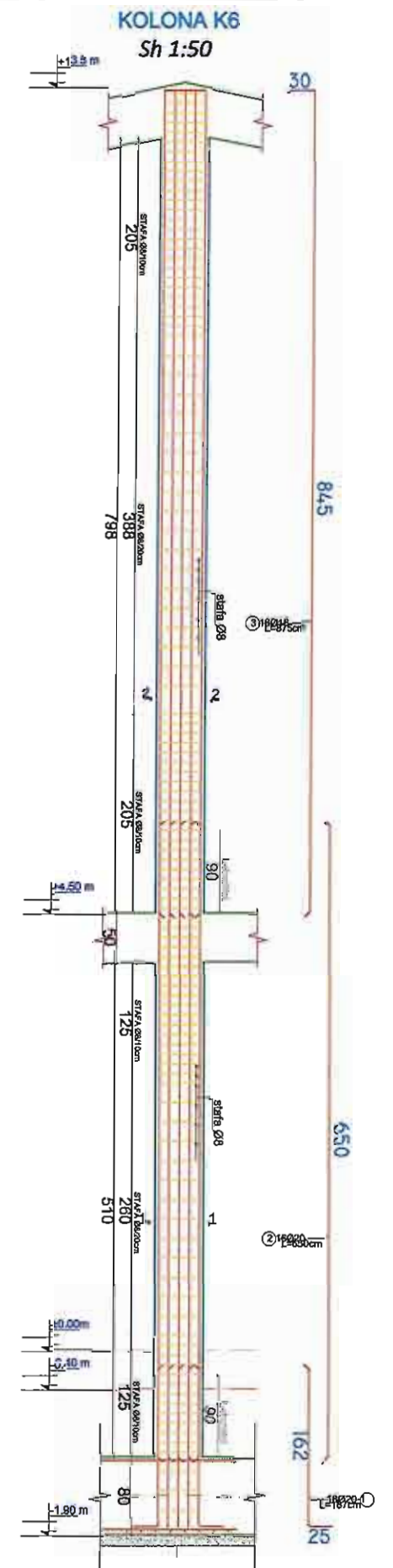

ARIFA sh.p.k.



TAULANT shpk  
Design & Supervision

TAULANT sh.p.k.



MIRATOI:  
BASHKIA TIRANE

OBJEKTI :

NDERTIM PALESTRE " SHKOLLA E MESME E BASHKUAR FARKE"

EMERTIMI I FLETES :

FAZA :

PROJEKT ZBATIM

DATE : 11 / 2018

FLETA : K - 17

Përfshesues Ligjor  
Z. Artan Bokçi  
Ing. Konstruktor  
Ing. Arben Kase

Përfshesuese Ligjore  
Ing. Ditika Qatipi  
Ing. Konstruktore

**KOLONA K7**  
Sh 1:50

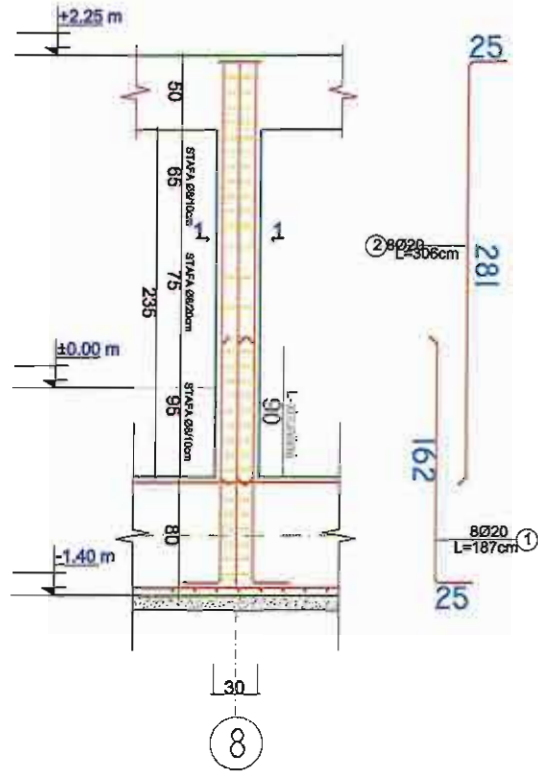

**PRERJA 1-1**

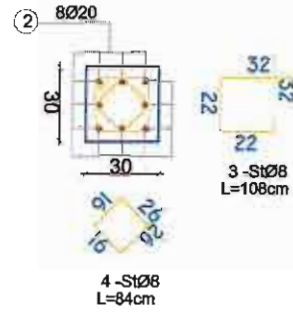

**PRERJA 1-1**

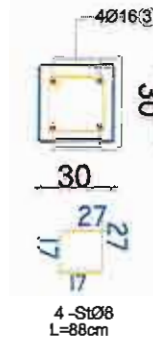

**KOLONA 9**  
Sh 1:50

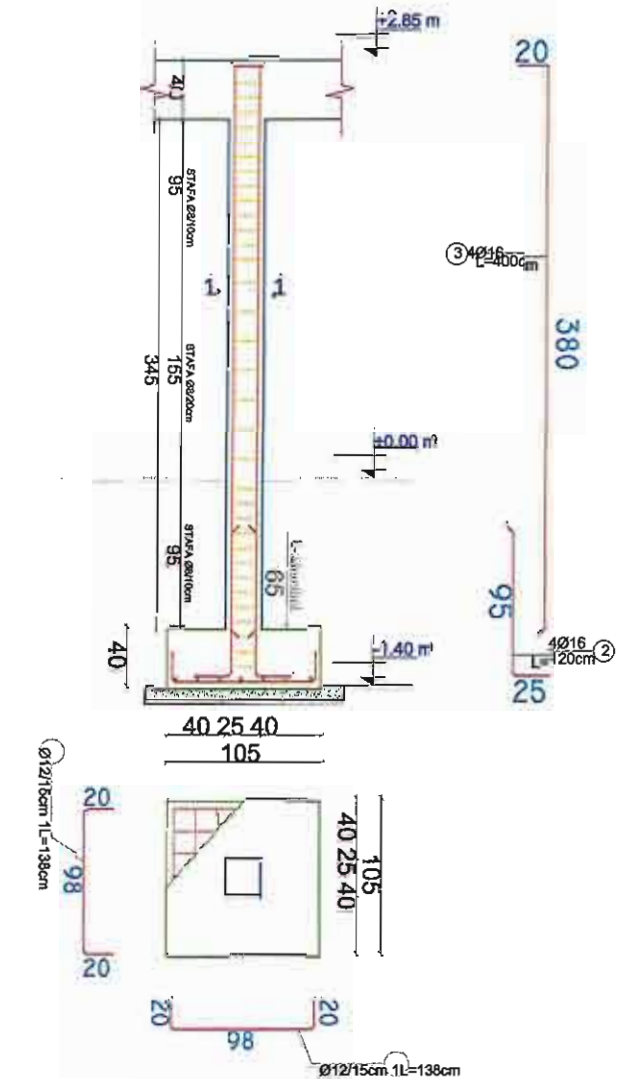

**KOLONA K8**  
Sh 1:50

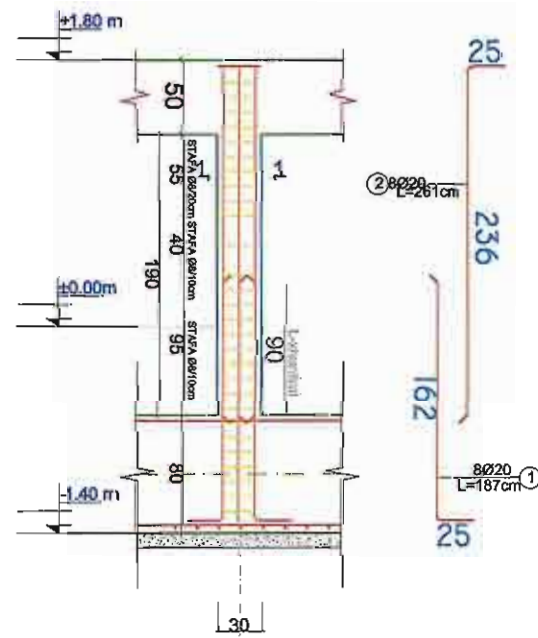

**PRERJA 1-1**

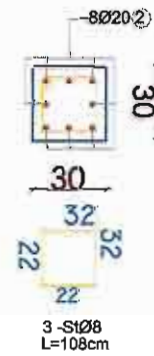

**-MATERIALET**

**GJATESORE**

**BETON I KLASES C25/30**



ARIFAJ sh.p.k.



**TAULANT sh.p.k.**  
Design & Supervision

TAULANT sh.p.k.



**MIRATOI:**  
BASHKIA TIRANE

**OBJEKTI :**

NDERTIM PALESTRE " SHKOLLA E MESME E BASHKUAR FARKE"

**EMERTIMI I FLETES :**

**FAZA :**

PROJEKT ZBATIM

**DATE :** 11 / 2018

**FLETA :** K - 18

Perfaqesues Ligjor  
Z. Artan Bokçi  
Ing. Konstruktor  
Ing. Arben Kasaj

Perfaqesuese Ligjore  
Ing. Ditika Qatipi  
Ing. Konstrukto



**KOLONA K10**  
Sh 1:50

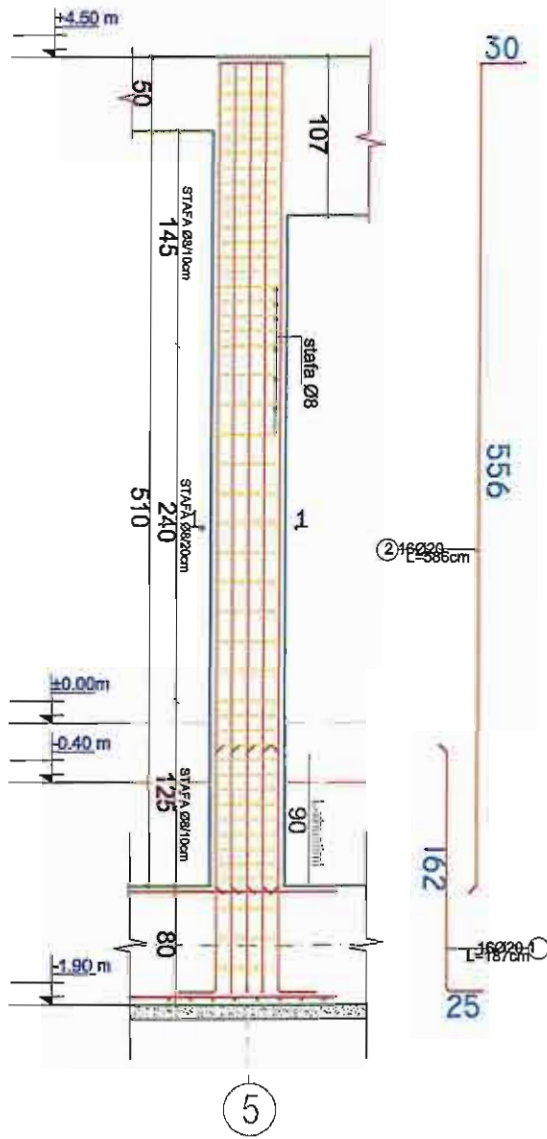

**PRERJA 1-1**

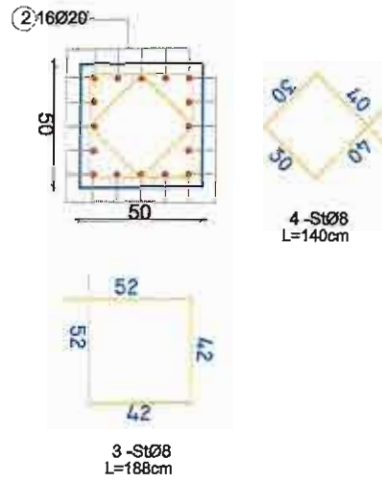

**PRERJA 2-2**

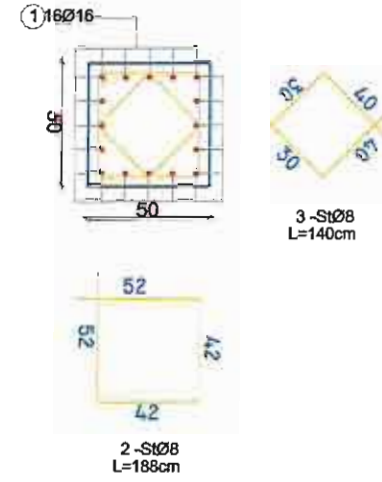

**KOLONA K11**  
Sh 1:50

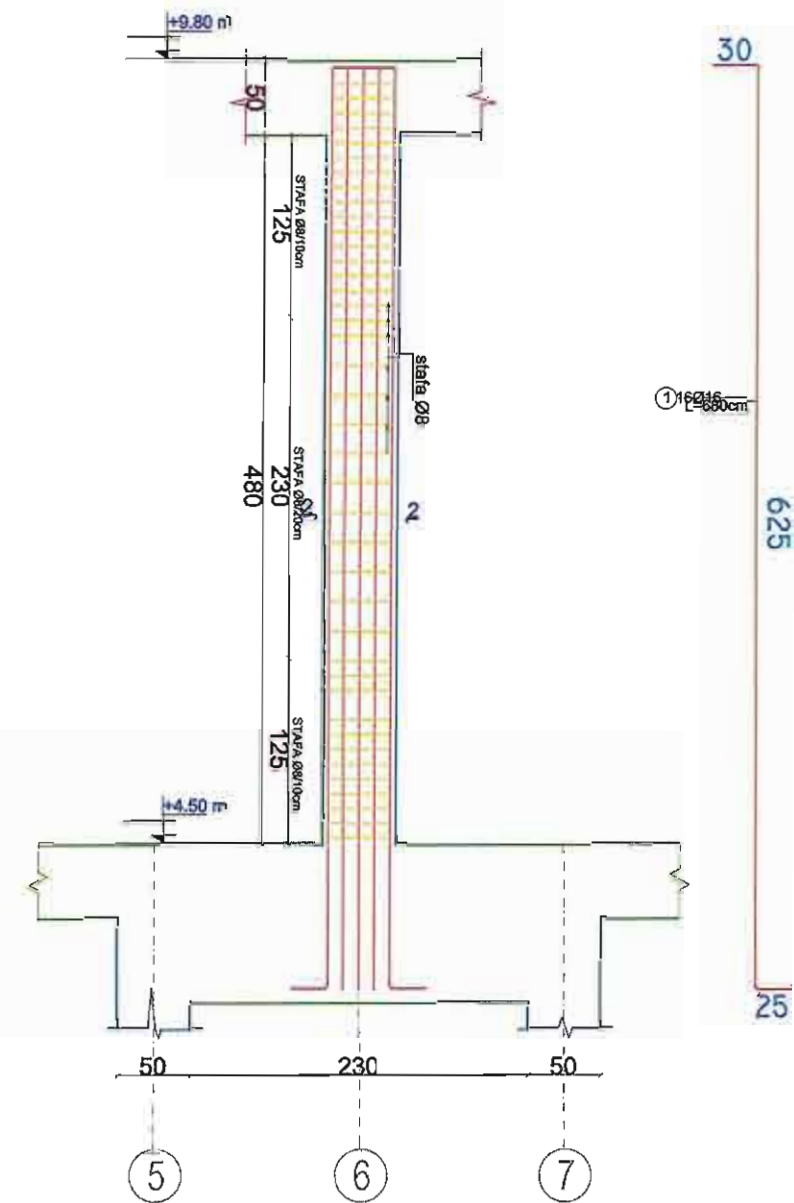

**TRAU A-A**  
SH1:60

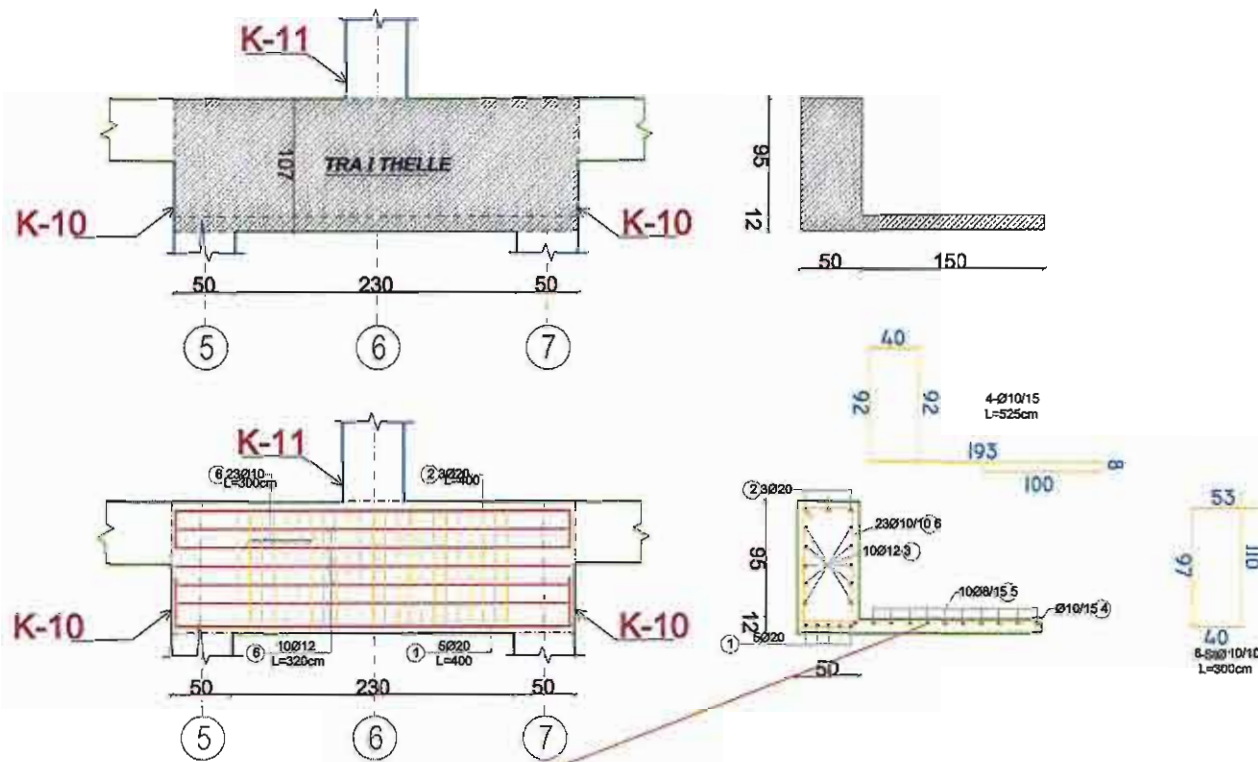

-MATERIALET

GJATESORE



TAULANT sh.p.k.

MIRATOI:  
BASHKIA TIRANE

OBJEKTI:

NDERTIM PALESTRE " SHKOLLA E MESME E BASHKUAR FARKE"

EMERTIMI I FLETES:

FAZA:

PROJEKT ZBATIM

DATE: 11 / 2018

FLETA: K - 19

Perfaqesues Ligjor  
Z. Artan Bokciu  
Ing. Konstruktor  
Ing. Arben Kaso

Perfaqesuese Ligjore  
Ing. Ditika Qatipi  
Ing. Konstrukto

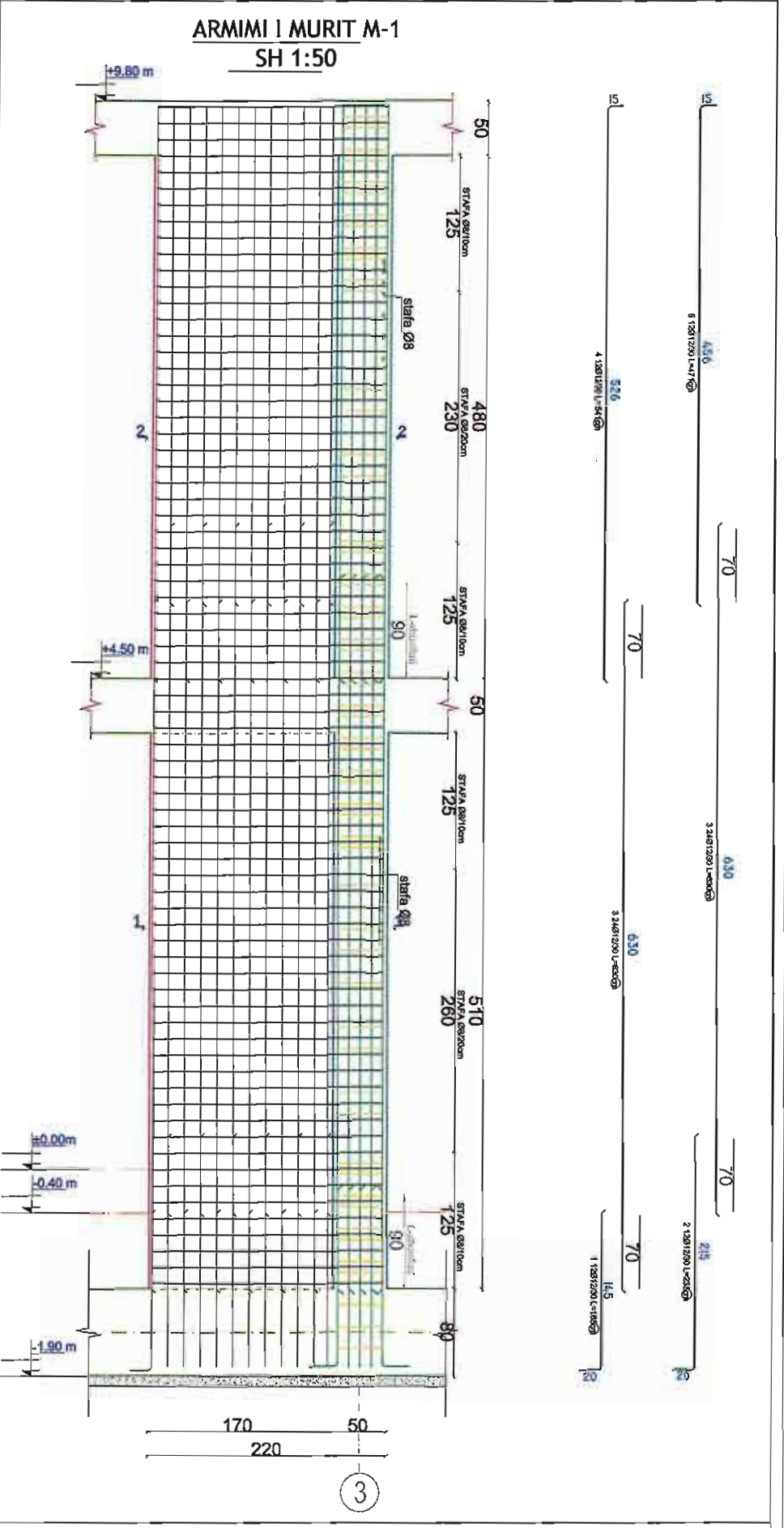
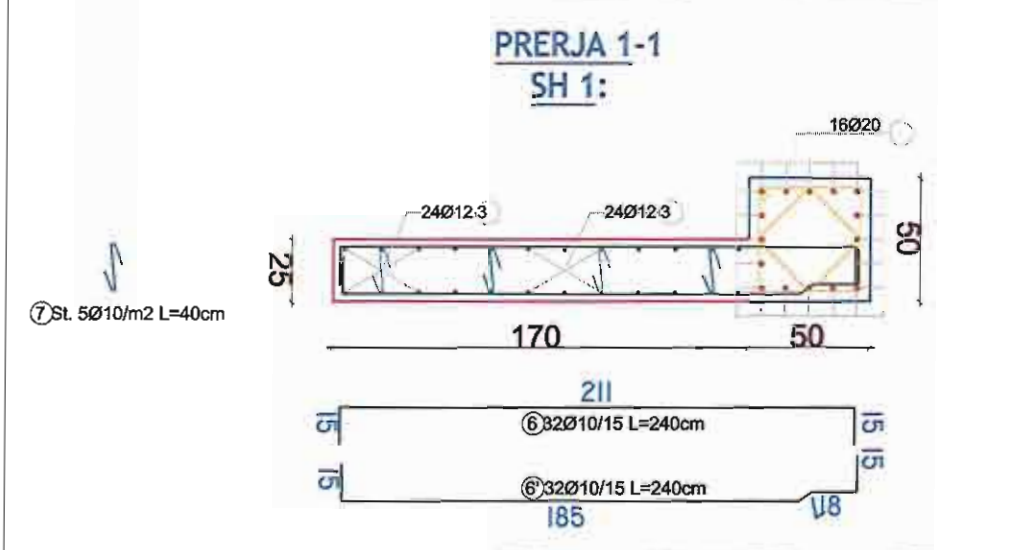
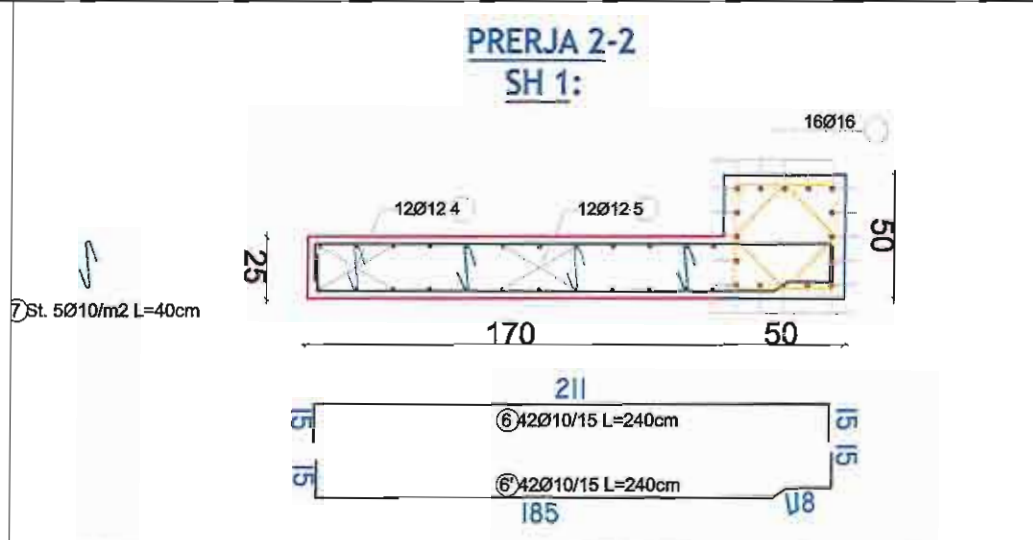
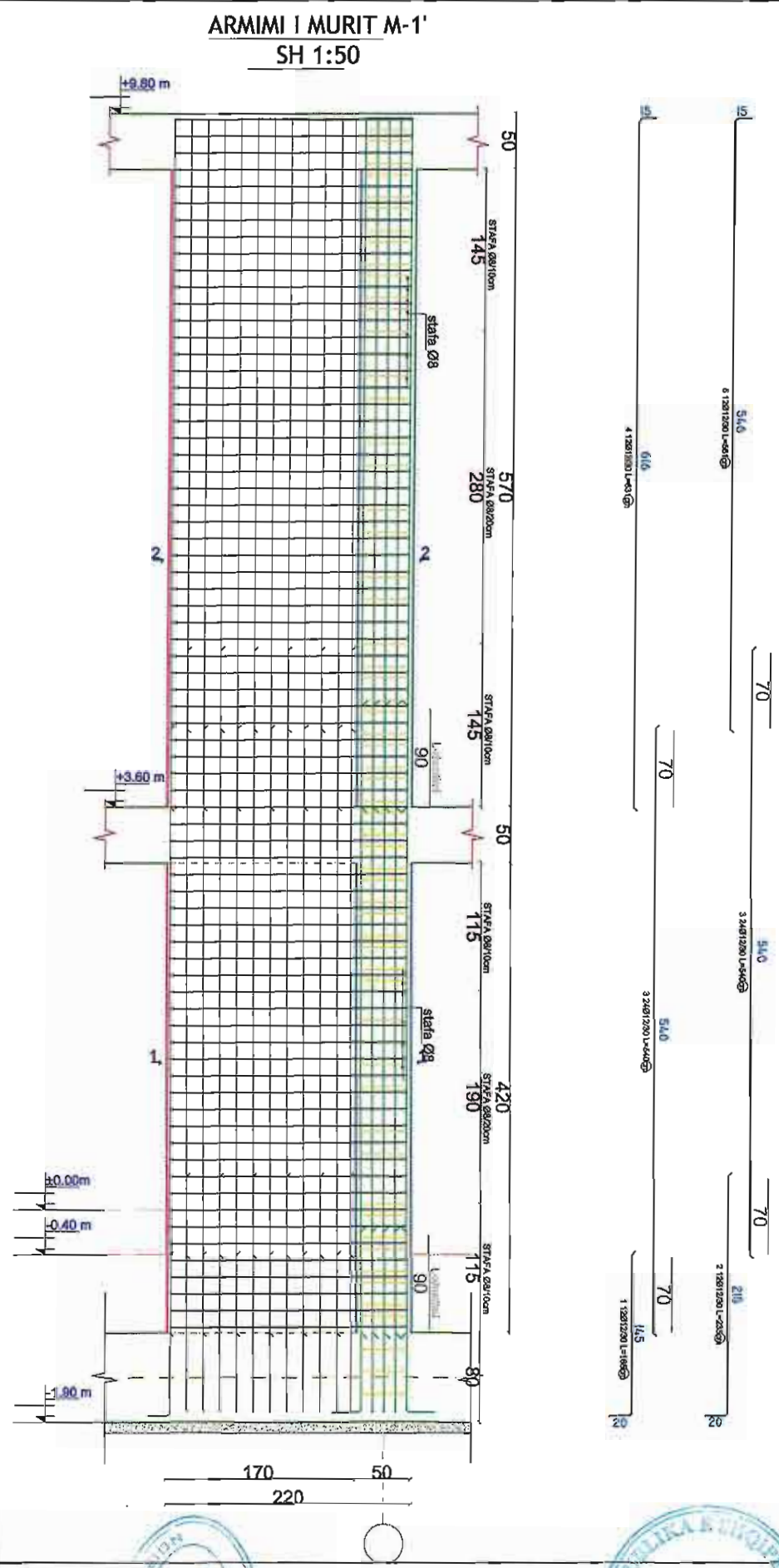

**ARIFA sh.p.k.**  
 Perfaqesues Ligjor  
 Z. Arjan Bokciu  
 Ing. Konstruktor  
 Ing. Arben Kaso

**TAULANT shpk**  
 Design & Supervision  
 TAULANT sh.p.k.  
 Perfaqesuese Ligjore  
 Ing. Ditika Qatipi  
 Ing. Konstruktores

**MIRATOI:**  
 BASHKIA TIRANE

**OBJEKTI:**  
 NDERTIM PALESTRE " SHKOLLA E MESME E BASHKUAR FARKE"

**EMERTIMI I FLETES:**

**FAZA:**  
 PROJEKT ZBATIM

**DATE:** 11 / 2018

**FLETA:** K - 20







# DETAJ I NYJES SE MBESHTETJES

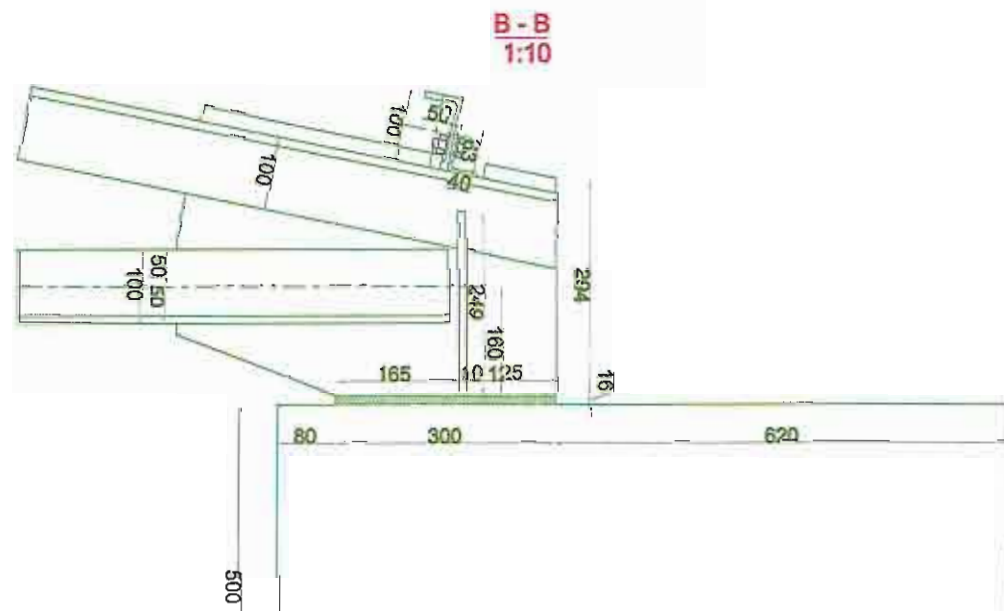
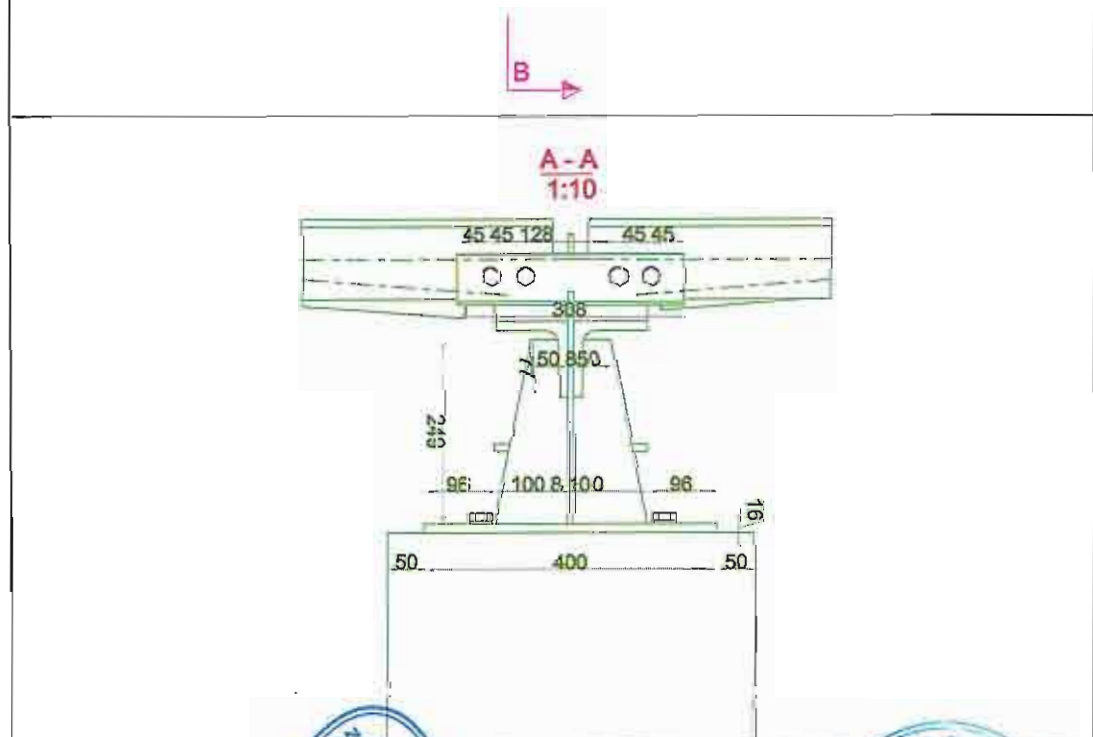
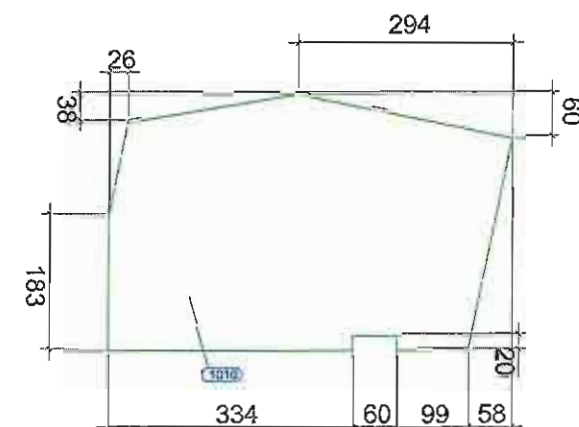
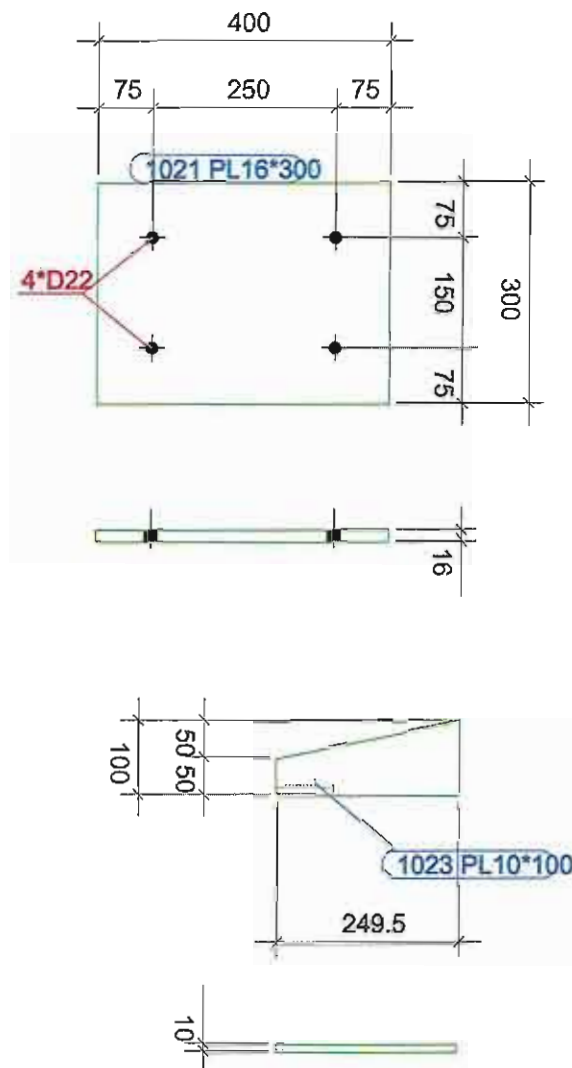
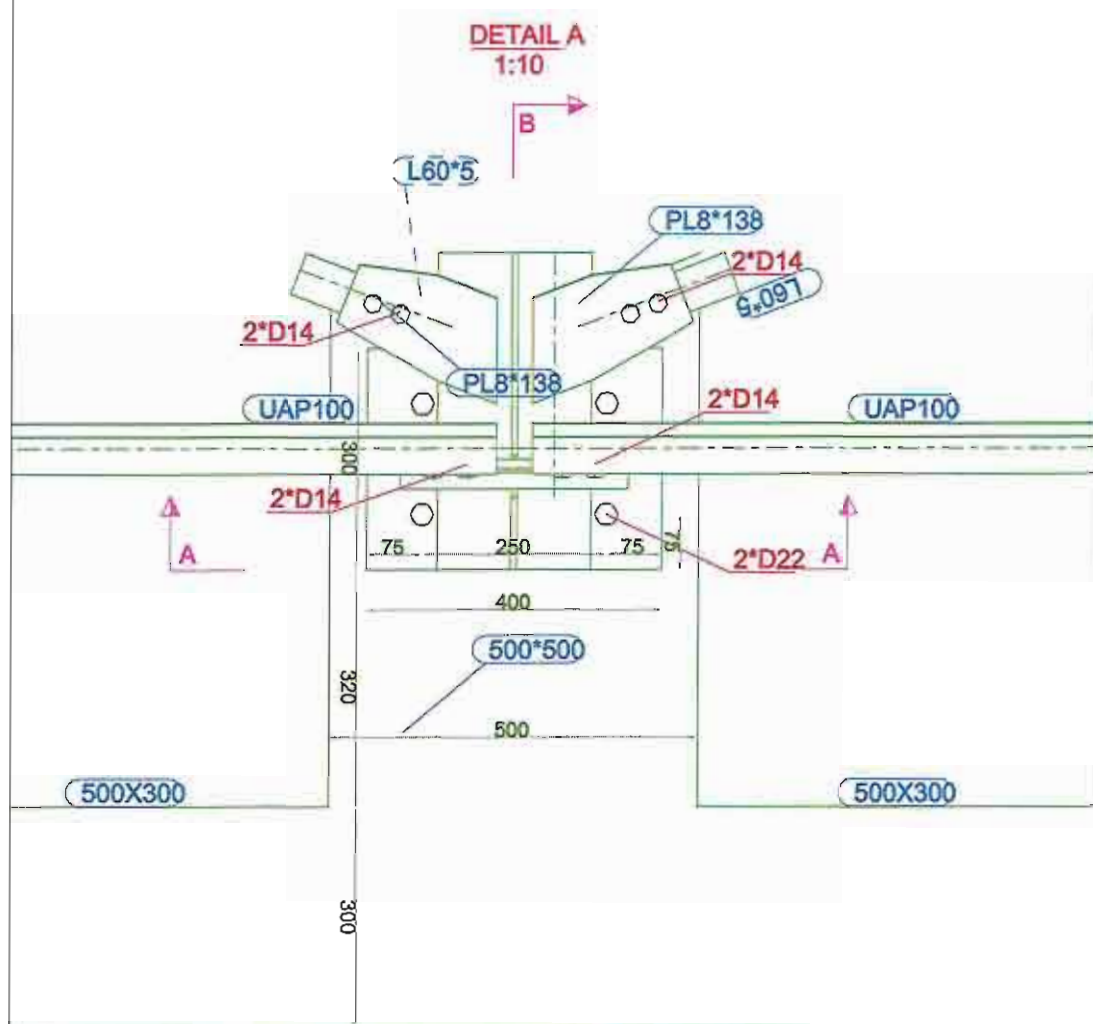

## -MATERIALET

-Standarti i bulonave dhe saldimeve: Eurocode 3.  
 -Lartesia e tegelave te saldimi max(a=0.85T ku T eshte trashesia e elementit me te holle qe bashkohet; 4mm).

-BETON I KLASES C25/30

Arifaj sh.p.k.  
 Perfaqesues Ligjor  
 Z. Artan Bolkpju  
 Ing. Konstruktor  
 Ing. Arben Kaso

Taulant sh.p.k.  
 Design & Supervision  
 Perfaqesuese Ligjore  
 Ing. Ditika Qatipi  
 Ing. Konstruktores

MIRATOI :  
 BASHKIA TIRANE

OBJEKTI :	NDERTIM PALESTRE " SHKOLLA E MESME E BASHKUAR FARKE"
EMERTIWI I FLETES :	

FAZA :	PROJEKT ZBATIM
DATE :	11 / 2018
FLETA :	K - 28

# DETAJE TE LIDHJEVE NE B.S DHE B.P

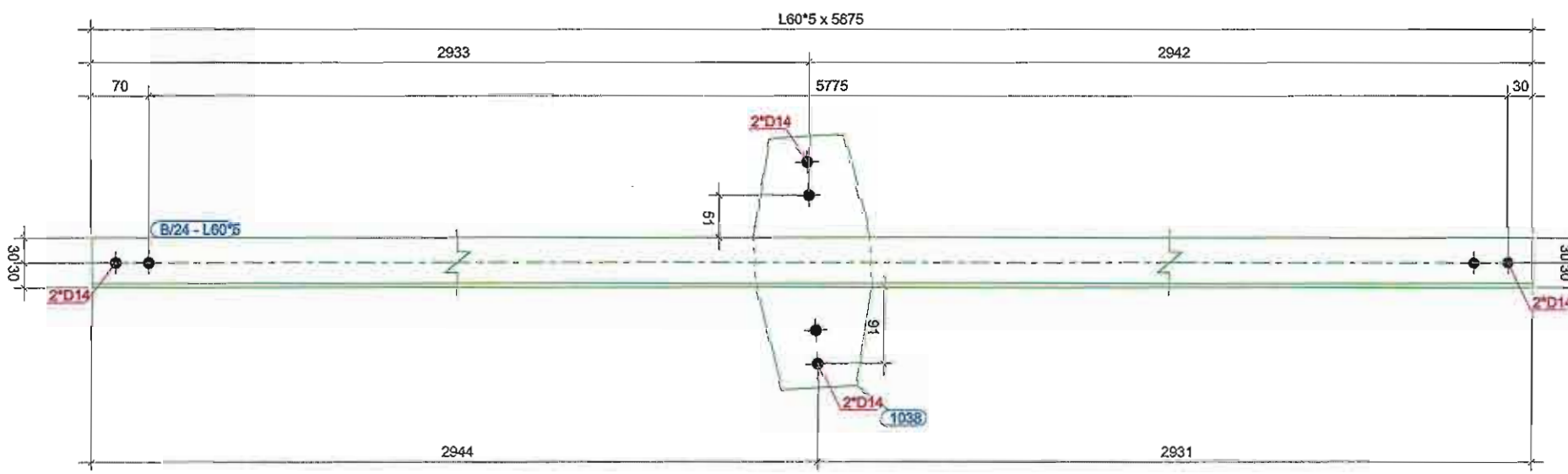
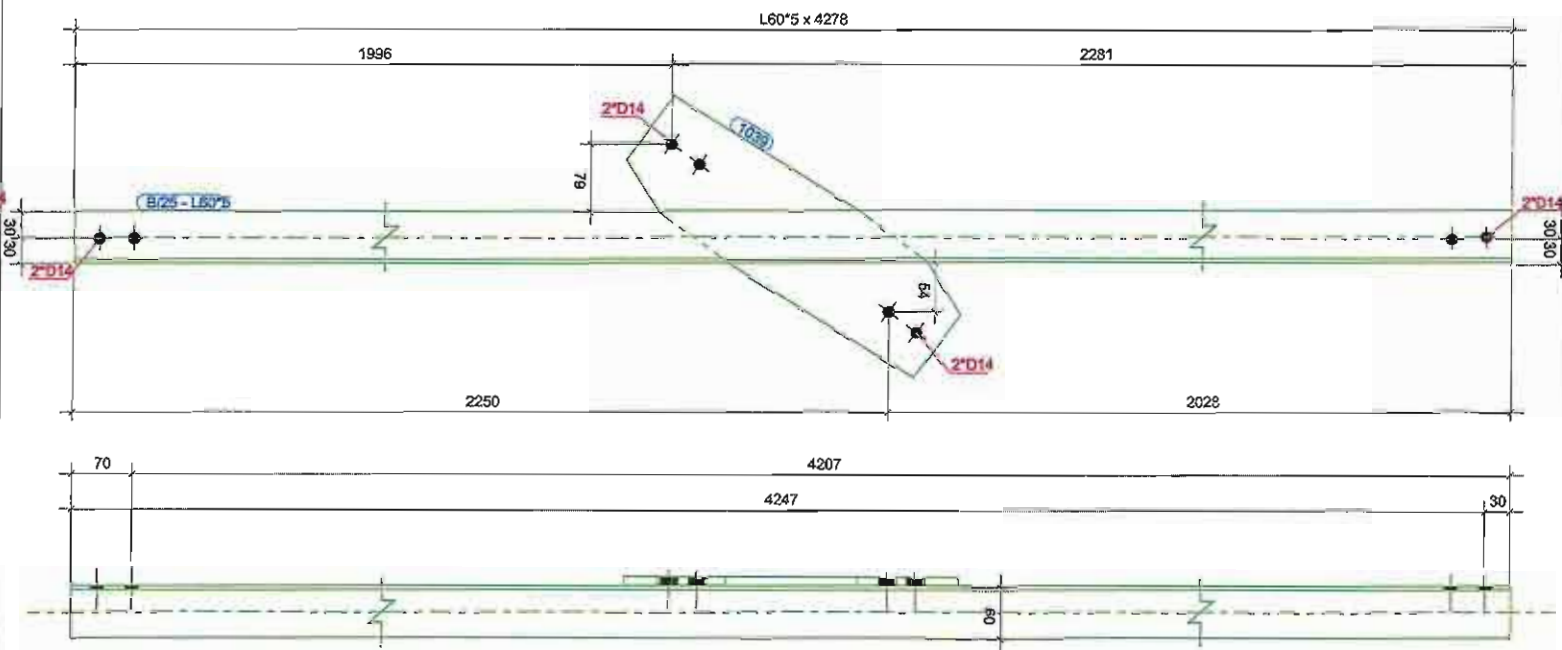
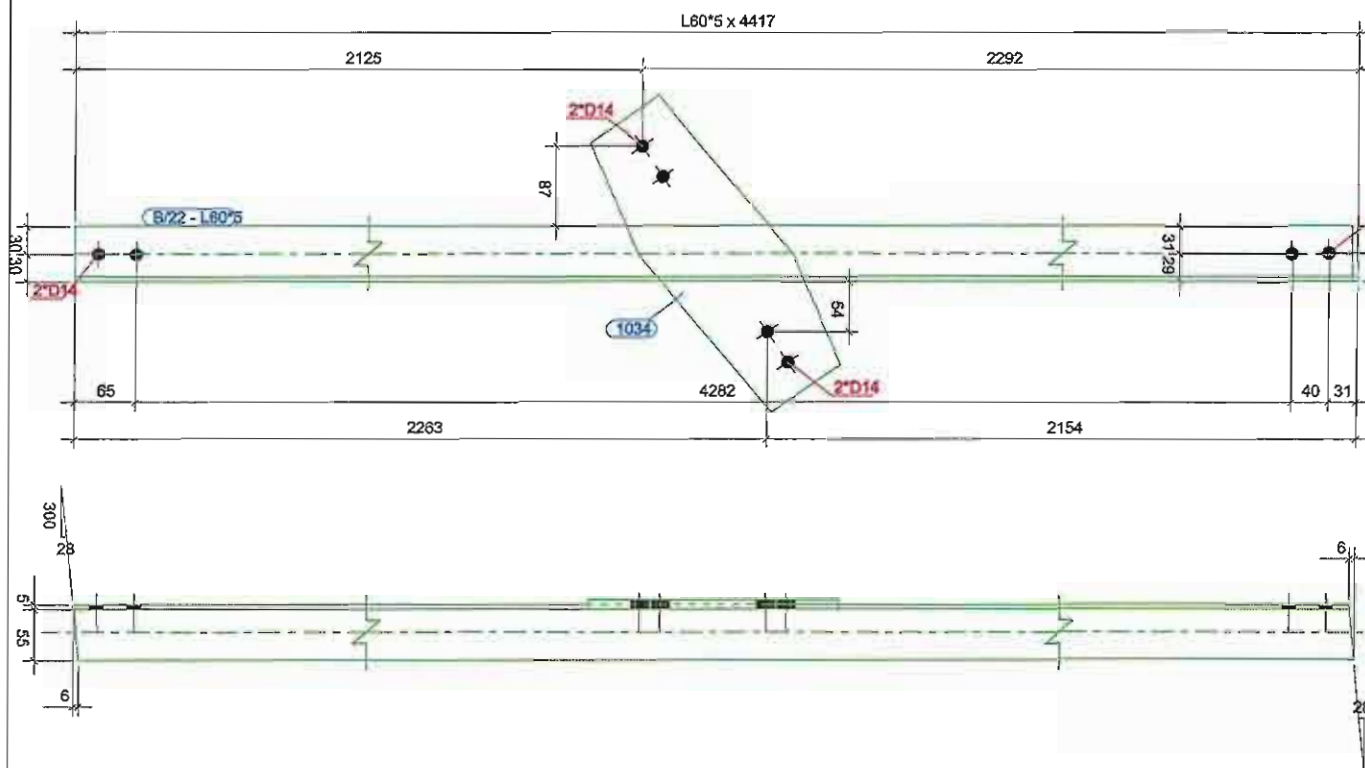

### -MATERIALET

-Standarti i bulonave dhe saldimeve: Eurocode 3.  
 -Lartesia e tegelave te saldimit max(a=0.85T ku T eshte trashesia e elementit me te holle qe bashkohet; 4mm).

-BETON I KLASES C25/30



ARIFAJI sh.p.k.  
Përfaqesues Ligjor  
Z. Artan Bokciu  
Ing. Konstruktor  
Ing. Arben Kaso



**TAULANT shpk**  
Design & Supervision  
TAULANT sh.p.k.  
Përfaqesuese Ligjore  
Ing. Ditika Qatipi  
Ing. Konstruktore



MIRATOI:  
BASHKIA TIRANE

<b>OBJEKTI :</b>	NDERTIM PALESTRE " SHKOLLA E MESME E BASHKUAR FARKE"
<b>EMERTIMI I FLETES :</b>	

<b>FAZA :</b>	PROJEKT ZBATIM
<b>DATE :</b>	11 / 2018
<b>FLETA :</b>	K - 29

# DETAJE PLLAKASH MBI TARET PERIMETRAL

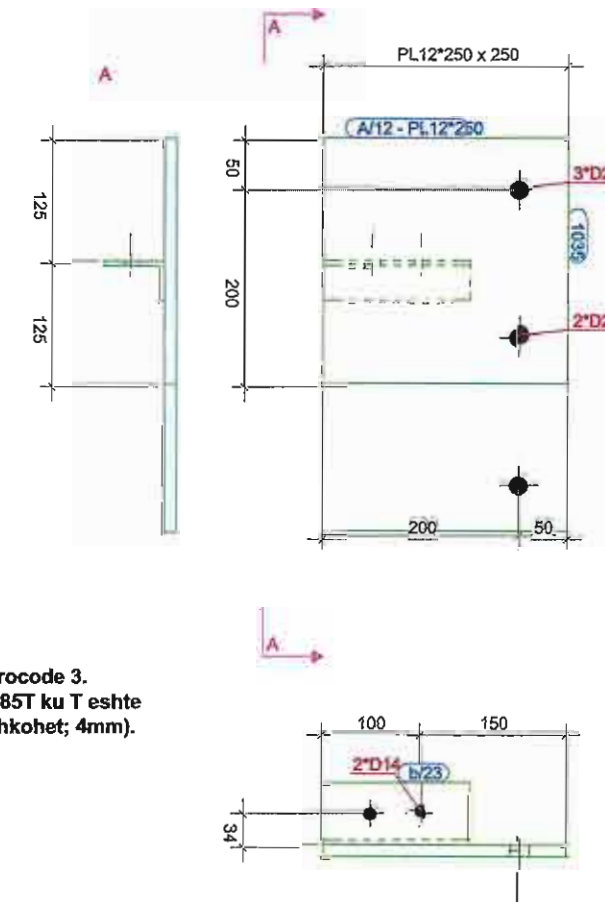
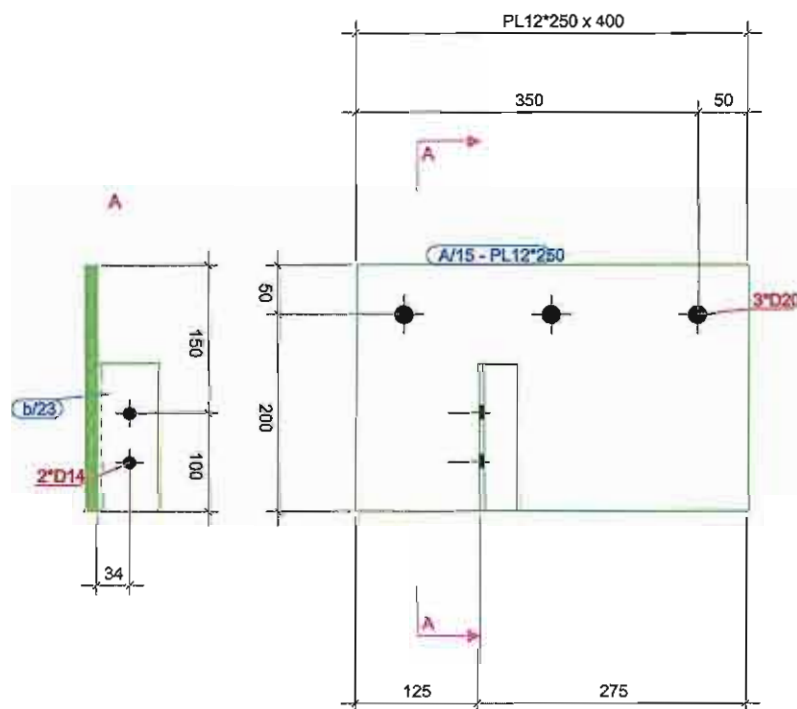
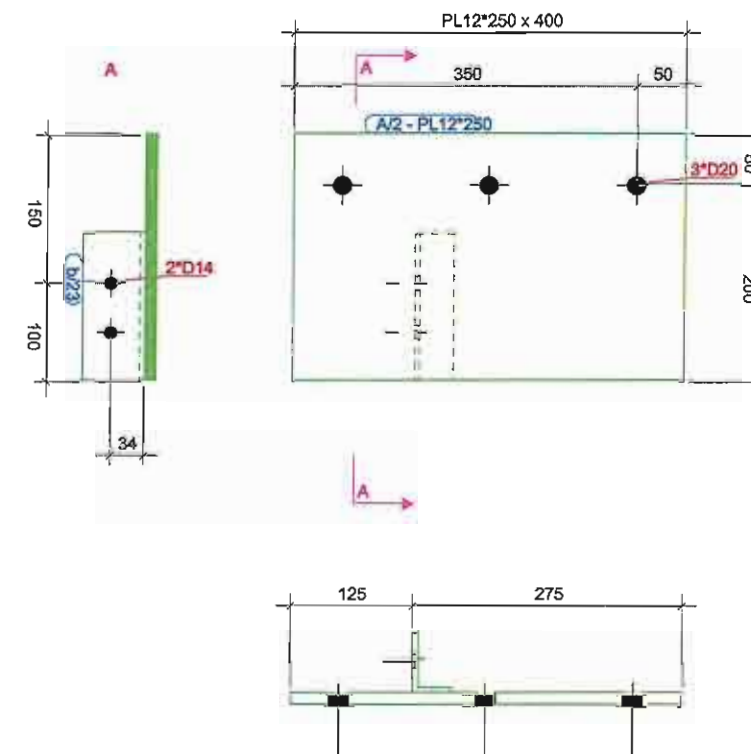
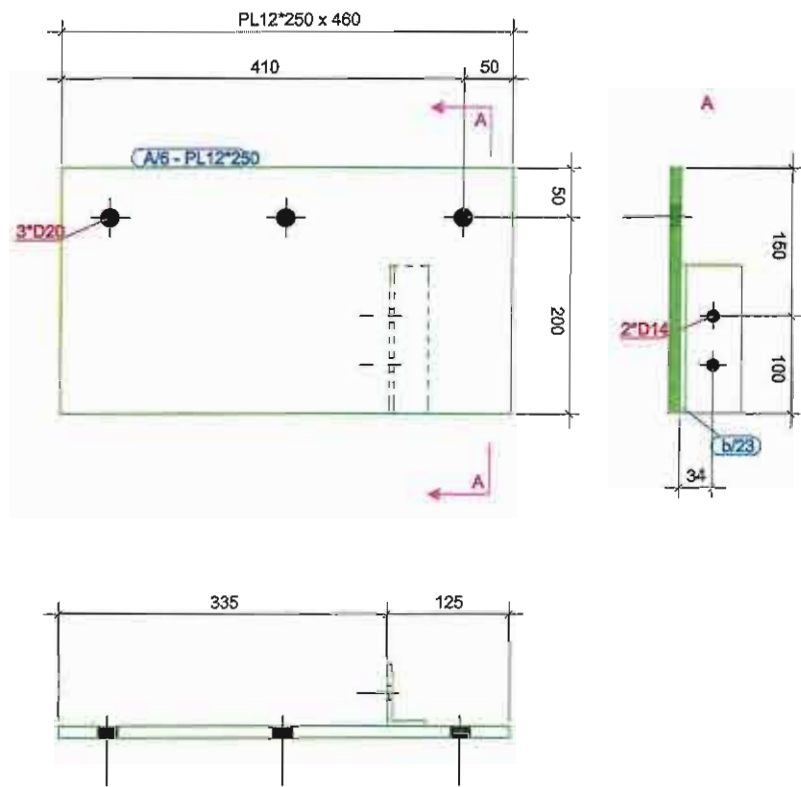

### -MATERIALET

-Standarti i bulonave dhe saldimeve: Eurocode 3.  
 -Lartesia e tegelave te saldimit max(a=0.85T ku T eshte trashesia e elementit me te holle qe bashkohet; 4mm).

-BETON I KLASES C25/30

**Artan**  
 ARIFAJ sh.p.k.  
 Perfaqesues Ligjor  
 Z. Artan Bexheti  
 Ing. Konstruktor  
 Ing. Arben Kasa

**TAULANT shpk**  
 Design & Supervision  
 TAULANT sh.p.k.  
 Perfaqesuese Ligjore  
 Ing. Ditika Qatipi  
 Ing. Konstruktores

REPUBLIKA E SHQIPERISE  
**TAULANT**  
 SH.P.K.  
 MIRATOI :  
 BASHKIA TIRANE

**OBJEKTI :** NDERTIM PALESTRE " SHKOLLA E MESME E BASHKUAR FARKE"

**EMERTIMI I FLETES :**

**FAZA :**  
 PROJEKT ZBATIM

**DATE :** 11 / 2018

**FLETA :** K - 30



# DETAJE PLLAKASH MBI TARET PERIMETRAL

DETAIL B

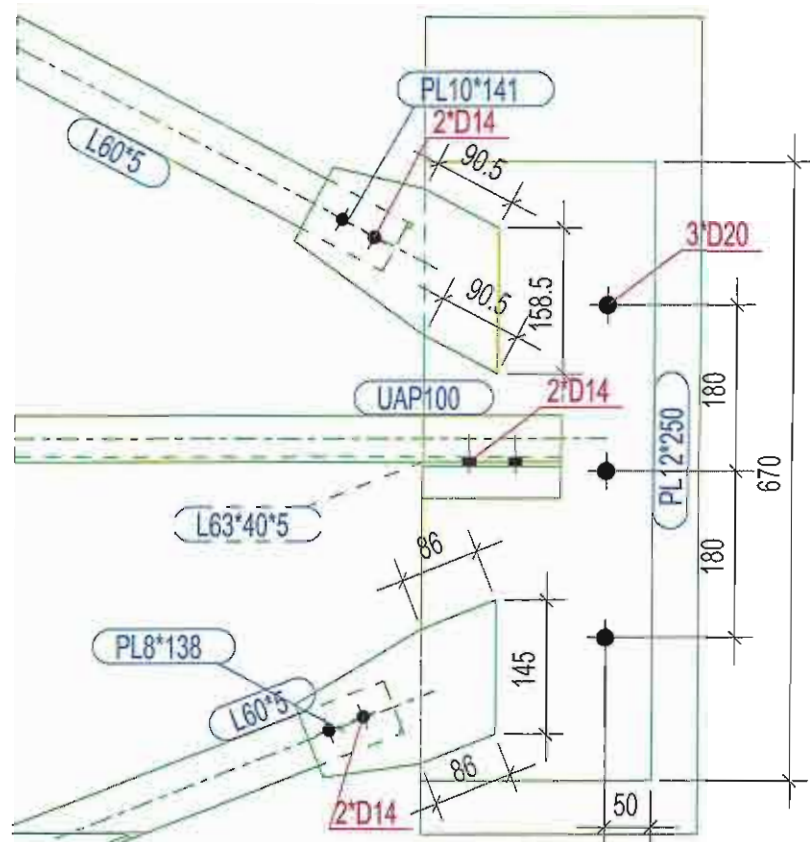

DETAIL C

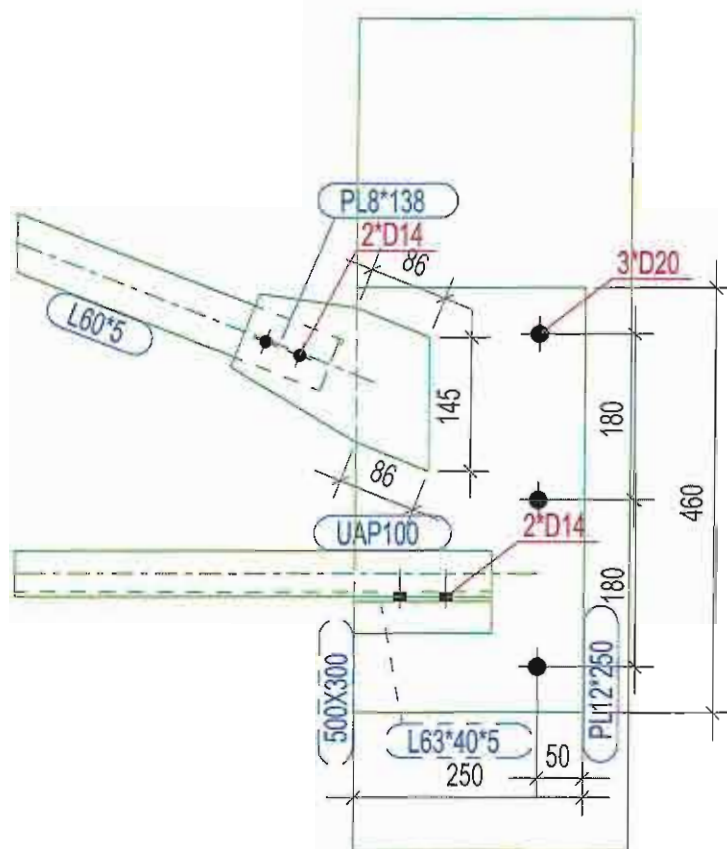

DETAIL D

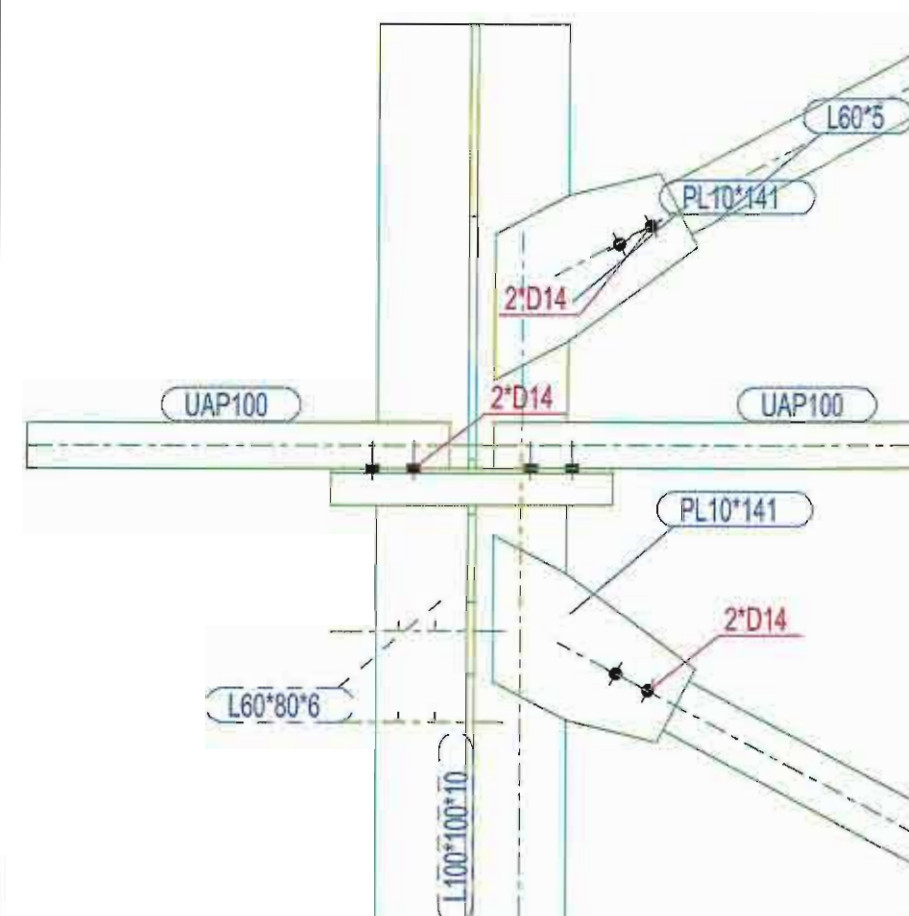

## KONSOLI I SHKURTER Sh 1:40

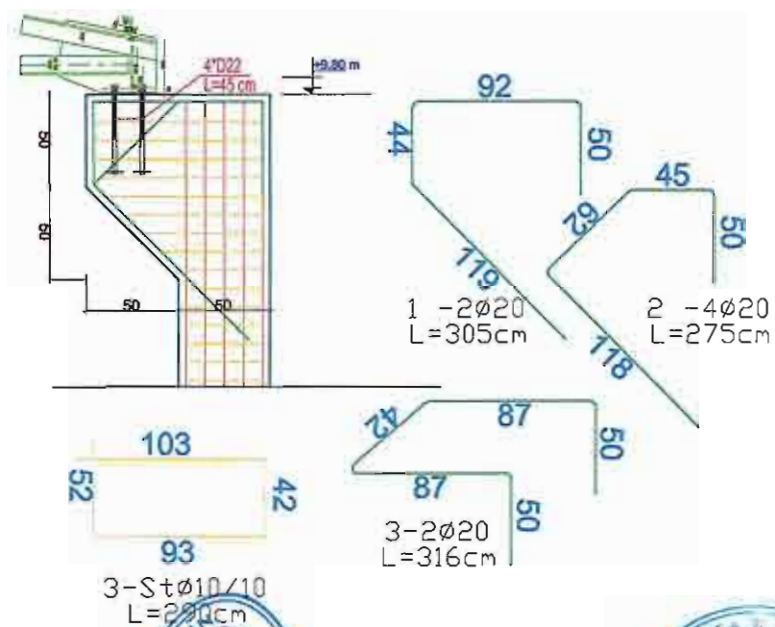

**-MATERIALET**

-Standarti i bulonave dhe saldimeve: Eurocode 3.  
-Lartesia e tegelave te saldimit max(a=0.85T ku T eshte trashesia e elementit me te holle qe bashkohet; 4mm).

**-BETON I KLASES C25/30**



ARIFA sh.p.k.



TAULANT shpk  
Design & Supervision

TAULANT sh.p.k.

MIRATOI:  
BASHKIA TIRANE

OBJEKTI :

NDERTIM PALESTRE " SHKOLLA E MESME E BASHKUAR FARKE"

EMERTIMI I FLETES :

FAZA :

PROJEKT ZBATIM

DATE : 11 / 2018

FLETA : K - 31

Perfaqesues Ligjor  
Z. Artan Bokshi  
Ing. Konstruktor  
Ing. Arben Kaso

Perfaqesuese Ligjore  
Ing. Ditika Qatipi  
Ing. Konstruktore