

RAPORTI TEKNIK

"Shtese e ambienteve per shkollen "Ismet Sali Brucaj, Guci e Re , Nj.A.Rrethina



"Novatech Studio"shpk

INFORMACION I PERGJITHSHEM

- Hyrje

Drejtoria ekonomike e aresimit , Shkoder kerkon te realizoje projektin e zbatimit me objekt : "Shtese e ambienteve per shkollen "Ismet Sali Brucaj, Guci e Re , Nj.A.Rrethina

Shkolla ndodhet ne fshatin Guci e Re në komunën Rrethinat në rrethin e Shkodrës .

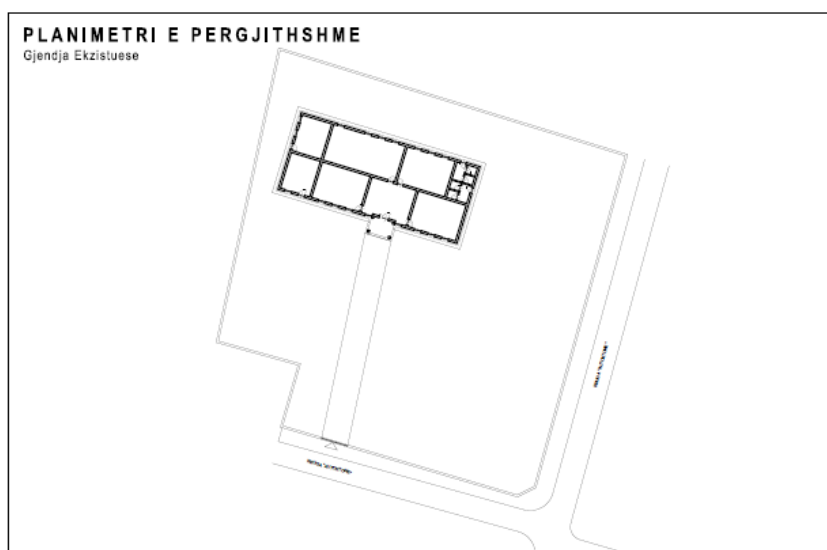

- Pershkrimi i gjendjes aktuale te objektit

Realizimi i ketij projekti ka si qellim prioritar permiresimin e kushteve te mesimdhenies .

Shkolla është një godinë nje kateshe me themele te vazhduara , me mure tulle me mbulese cati tjegulla marsejeze.

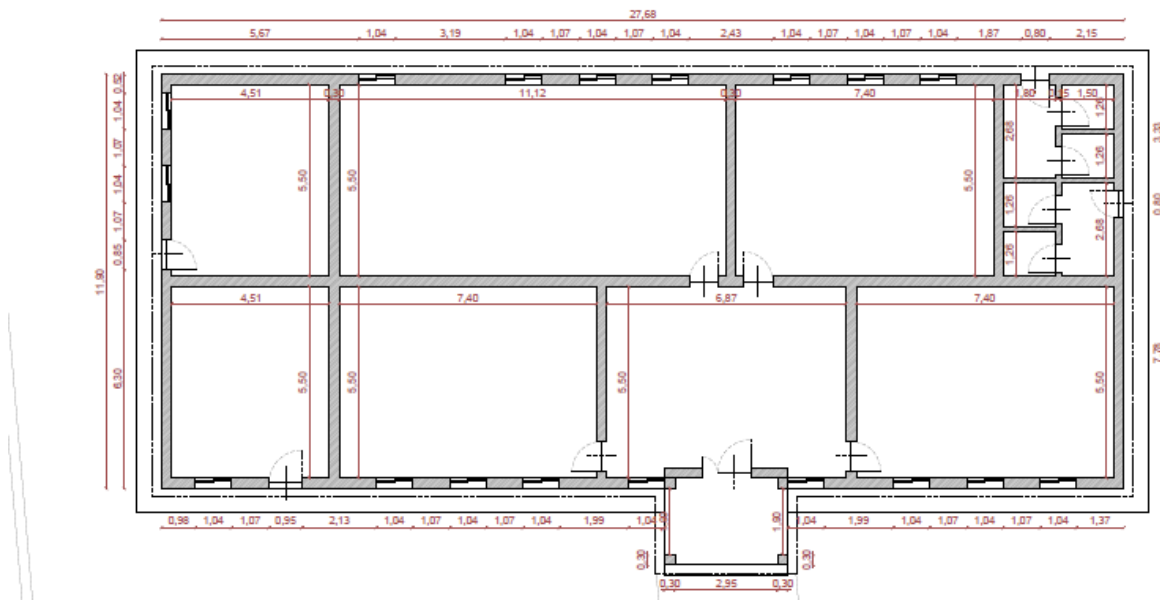

PROJEKTI ARKITEKTONIK

Meqenese ambjentet e shkolles jane te pa mjaftueshme per numrin e nxenesve u pa e arsyeshme per shtimin e 5 klasave te reja . Eshte e nevojshme qe te behet rikonstruksioni i shkolles , te krijohen terene sportive si dhe sistemimi i jashtem . Ne kete faze do te parashikohet shtesa e ambjenteve te reja dhe vendosja e dyer dritare.

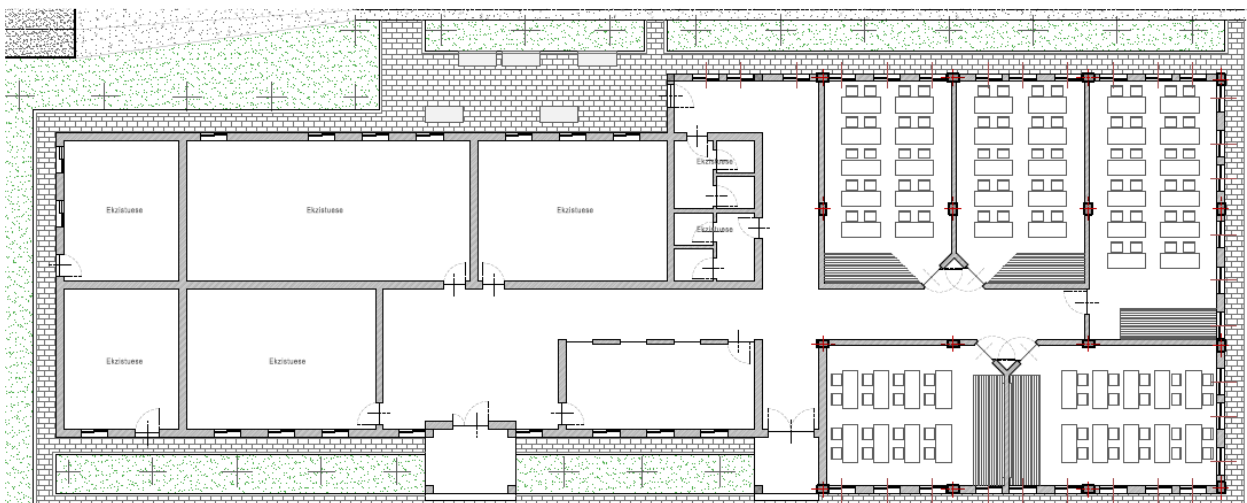
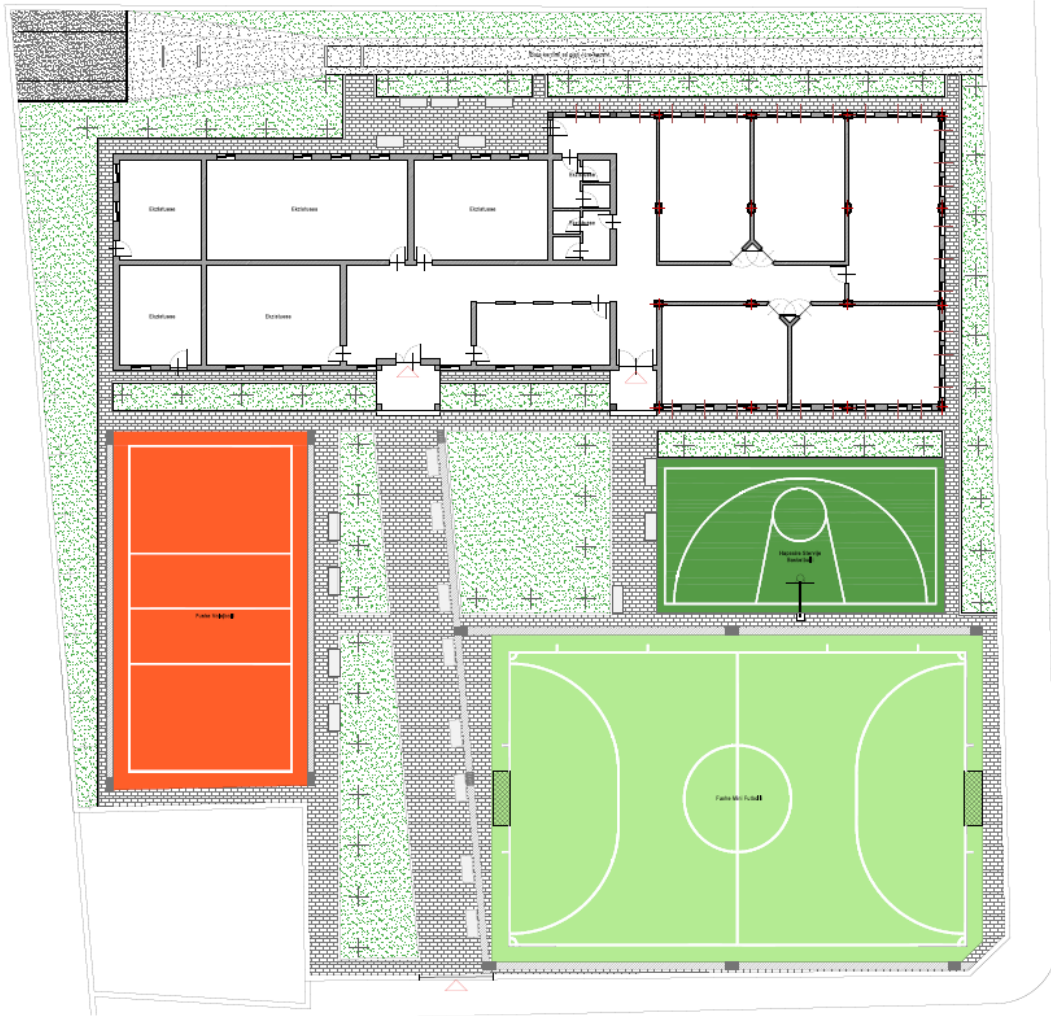

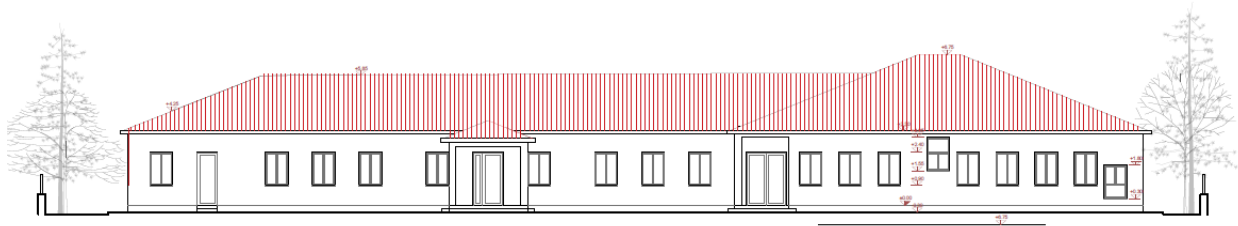

PROJEKTI KONSTRUKTIV

Shtesa do te behet me konstruksioni b/a , plinta b/a C 16/20 , Kollona dhe trare b/a C 20/25 dhe mbulesë cati tjegulla marsejeze .

Muret perimetrale do te jene me tulla te lehtesuara dopjo ndersa ato ndaresë me tulla me 6 vrime t=12 cm .

PLANI I PLINTAVE B/A

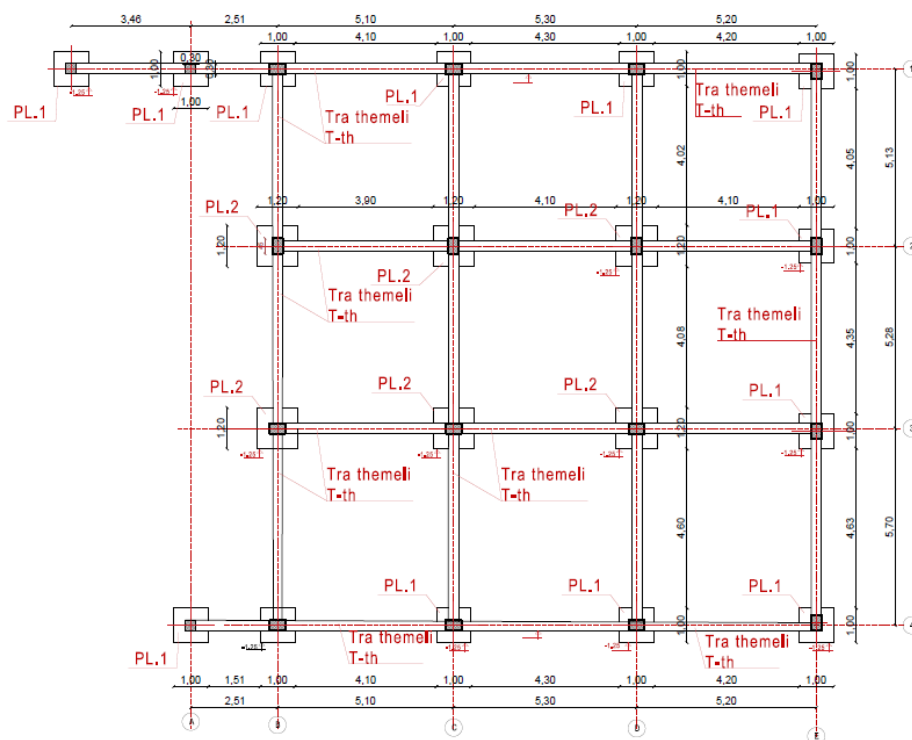

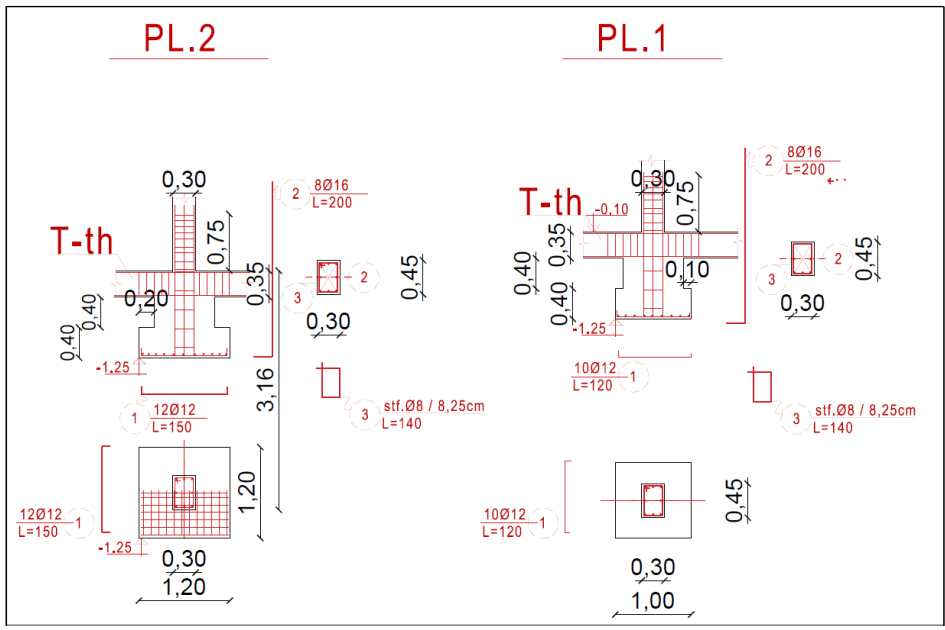

KOLLONA B/A K1
(30X45)

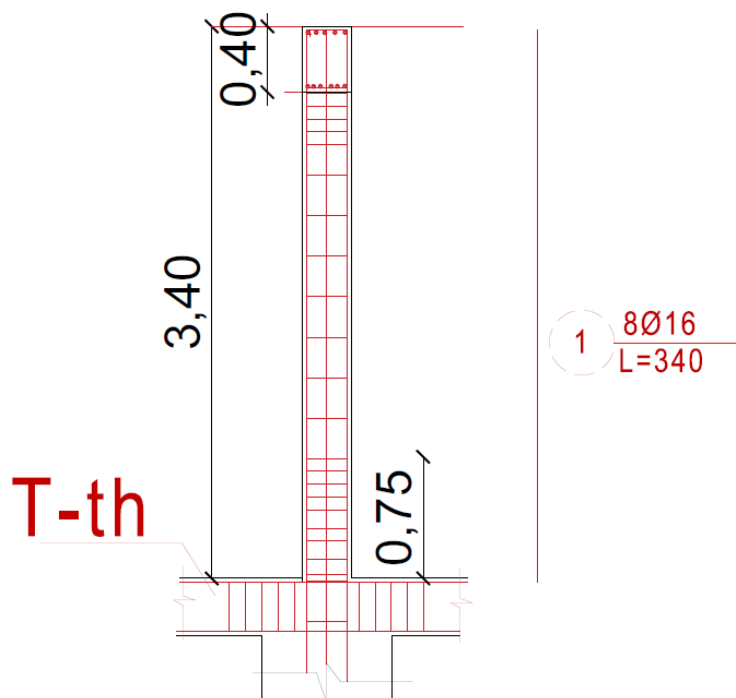

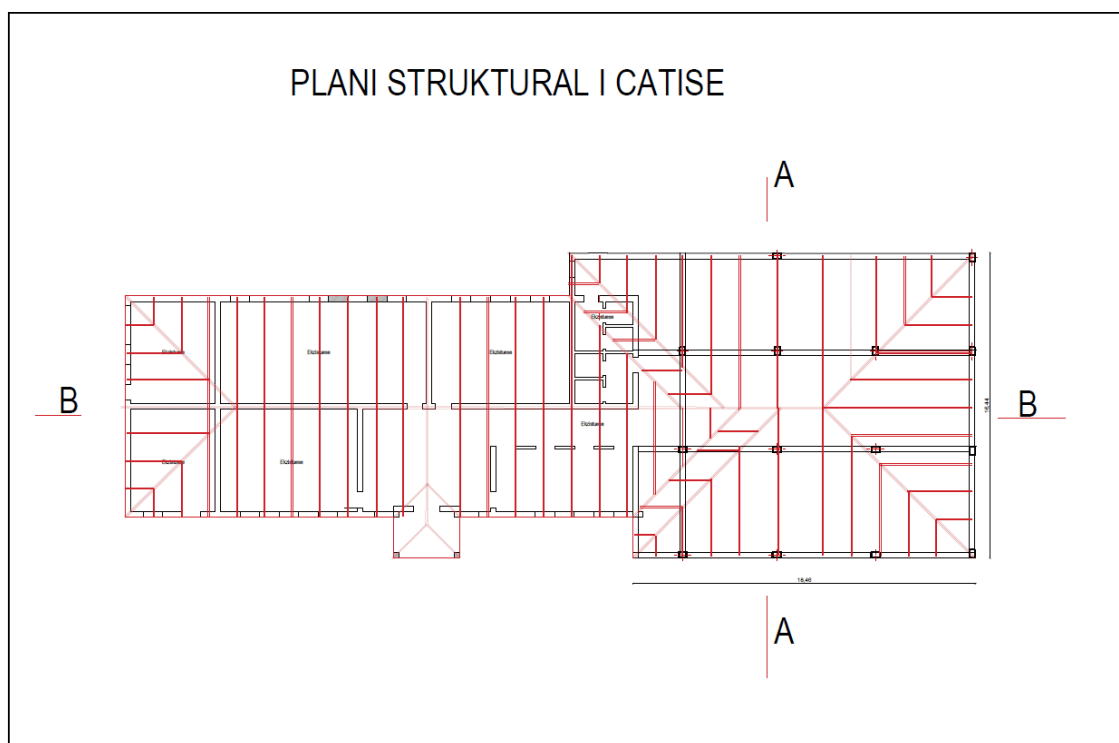
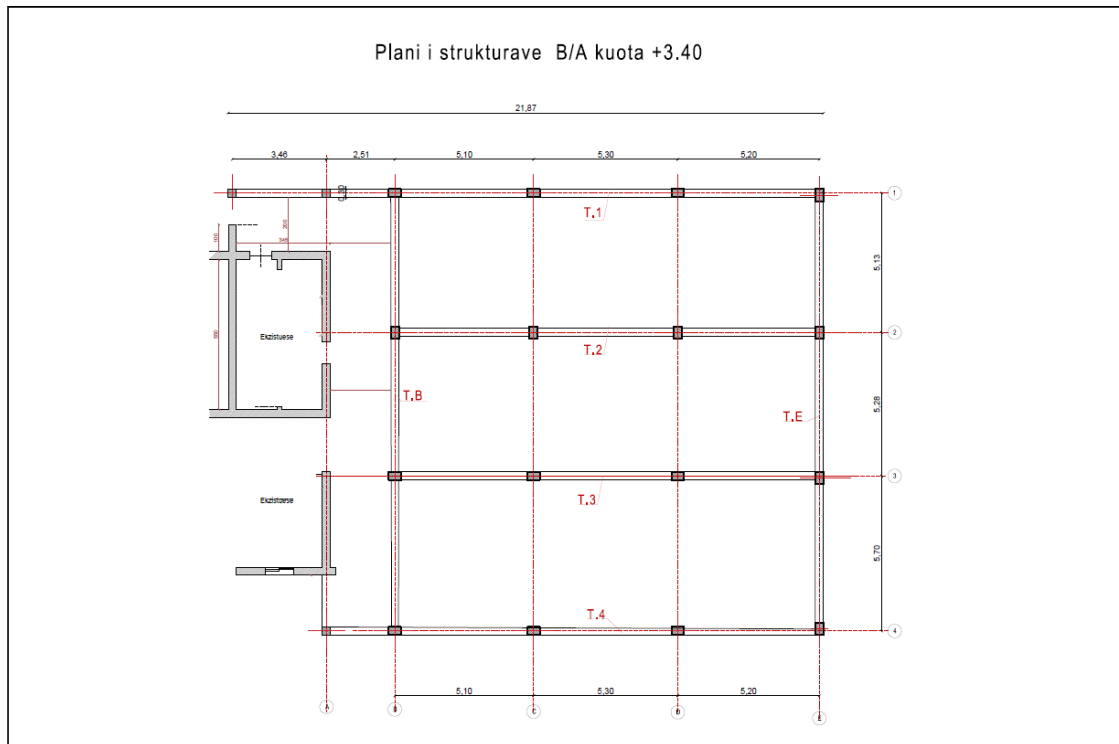

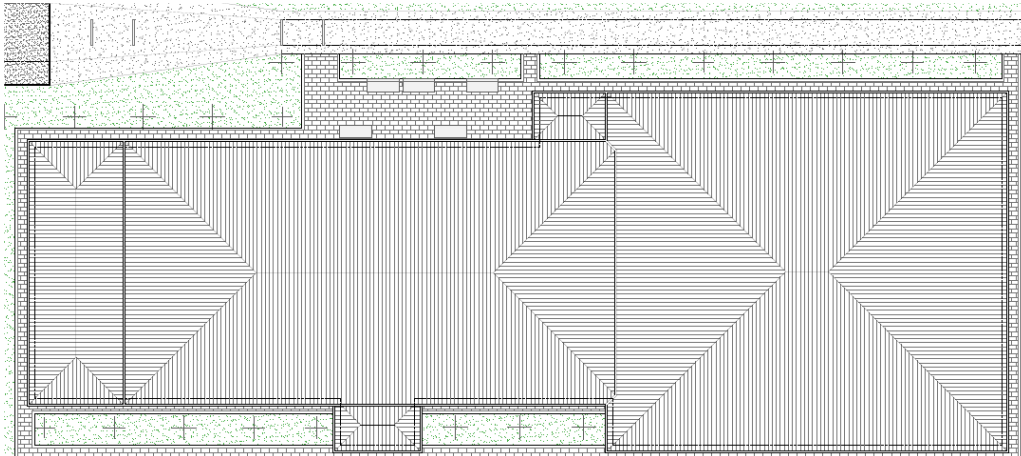

VIZATIMET GRAFIKE

Të gjithë vizatimet e projektit janë hartuar në përputhje të plotë me kushtet teknike të projektimit dhe zbatimit të vendit tonë . Ato janë punuar me kompjuter dhe janë plotësisht të dukshme.

Per pregatitjen e preventivit jane perdorur cmimet e manualit te ndertimit ne zbatim te VKM Nr.629 date 15.07.2015.

**PËR "Novatech Studio" SH.P.K.
ADMINISTRATORI**

Ing. Emil Nova