



RAPORTI TEKNIK
PROJEKT-ZBATIMI

Projekt –Zbatimi

**Emertimi i Objektit: "NDËRTIMI I TERRENEVE SPORTIVE NË SHKOLLËN 9-VJEÇARË
"KOSOVA"**

Informacion i Projektit:

Investitori: Bashkia e Tiranës.

Projektues: "Zenit & CO" sh.p.k

Emertesa e Projektit: "Ndërtim i Terreneve Sportive në Shkollë 9-Vjeçare ‘ KOSOVA’

Sherbimi: Hartim i Projektit

Qellimet i Projektit: Ndërtim i Fushës, Futbollit, Basketbollit, Volejbollit, Kënd Gjymnastike

Viti i Projektit: Shtator, 2019 Tirane

Standartet Projektimit Referuar: VKM_319_date_12.04.17_standarti_i_projektimit_te_shkollave_1-1

KTP / KTZ / Eurocode / Neufert third edition

Kapaciteti i Nxenesve: 240 Nxënës

1. Pozicioni Gjeografik i Objektit:

- Shkolla Kosova ndodhet e pozicionuar ne jug-lindje te qytetit te Tiranes, ne nje distance prej 1.5 km nga qendra e qytetit.



2. Hyrje dhe Gjendja Ekzistuese:

- Pas analizes se temave te references se detyres se projektimit per objektin : Ndertim i Terreneve sportive ne Shkolle 9-Vjecare ‘‘ KOSOVA’’ Tirane. Grupi i punes filloi rikonceptimin dhe inspektimin teknik ne terren te hapësirave per te njohur me nga afer gjendjen ekzistuese dhe percaktuar bazen ku do te zhvillohet projekti. Gjate inspektimit ne terren jane realizuar edhe matjet faktike me instrumentet gjeodezike. Matjet faktive jane bere vetem ne territorin e shkolles dhe ne hapësirat perreth saj. Gjate matjeve me instrument eshte bere azhornimi i infrastruktures inxhinierike si puseta, kuneta kullimi, shtylla elektrike etj.
- **Shenim:** Pasi percaktuam kufirin fizik ne terren dhe perputhjen me cfare eshte kerkuar ne detyren e projektimit rezulton qe hapësira eshte e pamjaftueshme per zhvilluar projektin sipas detyres se projektimit.
- Perimetri faktit ne terren: 880 m². Pas konstatimit dhe kerkeses se bere nga ana jone per konfirmin te sheshit te ndertimit drejtuar Bashkise Tirane rezulton qe njolla e sheshit do te jete me madhe. Duke pare me kujdes njollen e re lind nevoja per nderhyrje dhe prishje te objeteve ekzistuese private gje e cila ngelet te per t'u zgjidhur nga Bashkia.

3. Planifikimi i Nderhyrjeve dhe prishjeve te objekteve ekzistuese.

Per te bere te mundur realizimin e projektit sipas kushteve teknike lind nevoja per hapësira shtese. Nga nderhyrjet ne terror do te preken 5 objekte ekzistuese te cilat ndodhen ne anen perendimore te shkolles. Pas prishjes se objekteve do te perfitohet nje hapësire prej afro 400 m², hapësire ne te cilen do te vendosen terrent sportive.

PLANI I NDERHYRJVE NE TERRITOR -PRISHJEVE SH 1:100



Legjende:

- Objekte qe do te prishen
- Territori i Shtuar 396 m²

INSTITUTI QILLETI - KERTIMI I TERRITOREVE APOJITJA NE SHALLKES DUALENE - KOSOVA Nr. 2 55-1122	
PAKETI I PROJEKTYVE PROJEKTIM I PERFORMUESIS FASE II TERRITORESI E FLETES PLANI NDERHYRJJEVE NE TERRITORIN PRISHJEVE Nr. 1 55-1122	
POROSITESI - BASHKIA TIRANE Rr. Dëshmorët 100 Tiranë, Shqipëri Tel: +355 69 200 000 Fax: +355 69 200 000 E-mail: info@tirane.gov.al	KONTAKT I PROJEKTORES Z. Zenit Rr. Dëshmorët 100 Tiranë, Shqipëri Tel: +355 69 200 000 Fax: +355 69 200 000 E-mail: info@tirane.gov.al
Data e miratimit: 10.06.2021 Nr. i miratimit: 100/2021	Data e dorëzimit: 10.06.2021 Nr. i dorëzimit: 100/2021
20/21 01/2021	

Foto te Gjendjes Ekzistuese:





- **Organizimi dhe menaxhimi i hapësirave:**

Duke pasur parasysh që hapësirat për këtë projekt janë të limituara, është marrë në konsideratë që të bëhet një menaxhim sa më mirë për të plotësuar nevojat e detyrës së projektit.

Forma e parcelës së destinuar për projektin e terrëneve sportive do të jetë në formë drejtekëndeshë me shtrirje gjatësore nga veriu-jug me brinjë me të gjatë, dhe lindje perëndim me brinjë me të shkurter. Projekti Propozon ndërtimin e terrëneve sportive të kompozuar në dy fusha dhe një kënd gjimnastikor.

Fusha multifunksonale (Basketbolli dhe Volejboli) 2 në 1 të cilat plotësojnë standartin dimensional sipas ligjit dhe një fushe Futbollit e cila do të pershtatet sipas hapësirës në vënë në dispozicion. Projekti propozon edhe ndërtimin e këndit gjimnastikor e cili plotëson standartin dimensional. Gjithashtu koncepti lejon edhe ruajtjen e hapësirës së grumbullimit për nxënësit.

Dimensioni i Fushave sipas projektit

- a) një fushë volejboli (25.5 x 14)
- b) një fushë basketbolli (25.5 x 14)
- c) kënd gjimnastikor (18 x 8) m

Shenim: Projekti parashikon për të gjitha fushat edhe perimetrin e sigurisë 100 cm përreth. Perimetri i sigurisë është hapësira ndërmjet vijës së lojës dhe rrethimit.

Propozimi Përfundimtar:

4. Dimensionimi I Fushave:

Detyra Projektimit V-1	Elementet Kryesore te Projektit	Referuar Standarteve dhe Ligjit
<ul style="list-style-type: none"> • Fushe Multi-Funksionale (27.5 x 16) • Fushe Basketbolli • Fushe Volejbolli • Kend Gjimmastike (18 x 8) 	<ul style="list-style-type: none"> • Ndertimi i Fushave ne nje Fushe multi-funksionale per shkak te territorit te pamjaftueshem. • Rrethimi me konstruksion metalik dhe rrjete teli e veshur me plastike • Instalimi i shtyllave te ndricimit LED • Ndertimi i infrastruktures per drenazhimin e ujrave te shiut. • Akses per PAK • Sistemim i hapësirave qe do te ndikohen gjate projektit • Mobilim urban i hapësirave te prekura nga projekti. • Mbulesa e fushes me rrjete najloni. • Vendoqja e Koshave te mbeturinave • Mobilimi i hapësirave me elementet e nevojshme si kosha, stola etj. 	<p>VKM_319 Date 12.04.2017 Standarti I Projektimit te shkollave.</p> <p>References: Ernst and Peter Neufert, Architects' Data, Third Edition (Hapësirat sportive ne ambiente te jashtme)</p> <p>(KTP) dhe (KTZ)</p>

Fushe Multifunkionale-Basketbolli dhe Volejbolli (27.5 x 16) Perfshire 1 m hapersire mbrojtje nga rrethimi ne te gjithe perimetrin. Paketa e shtresave:

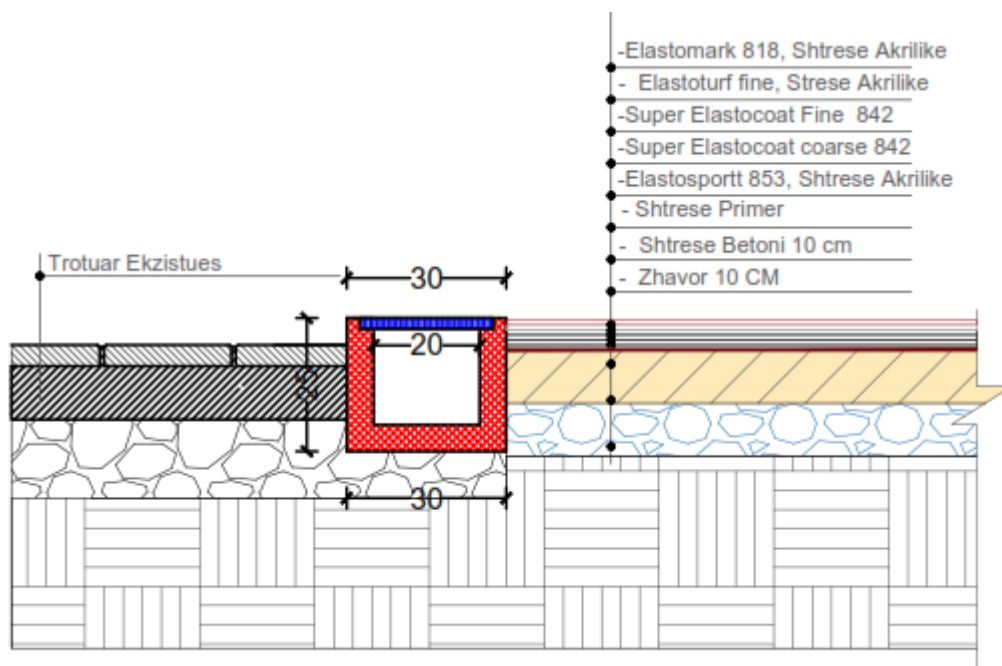

Kend Gjinnastikor: (18 x 8) m

Ne kendin e Gjinnastikes do te instalohen 2 struktura per paralele dhe 1 Unaze.

Hapesira e kendit do te jete e sthruar me rere.

Fushe Multi-funkionale:

PLANVENDOSJA E TERRENEVE SPORTIVE SH 1:100

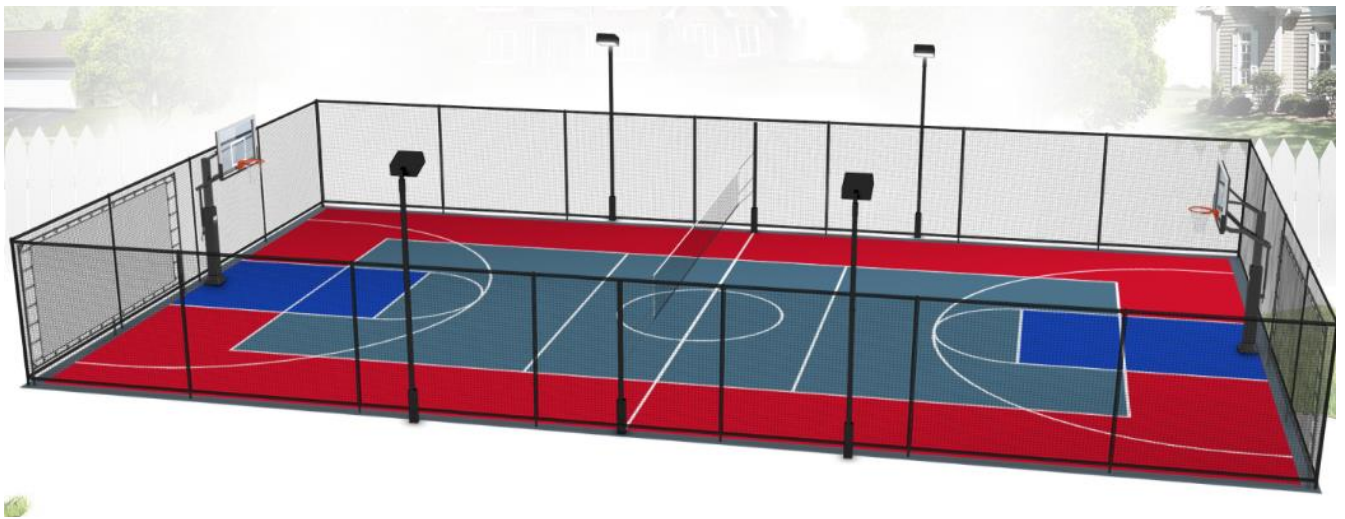
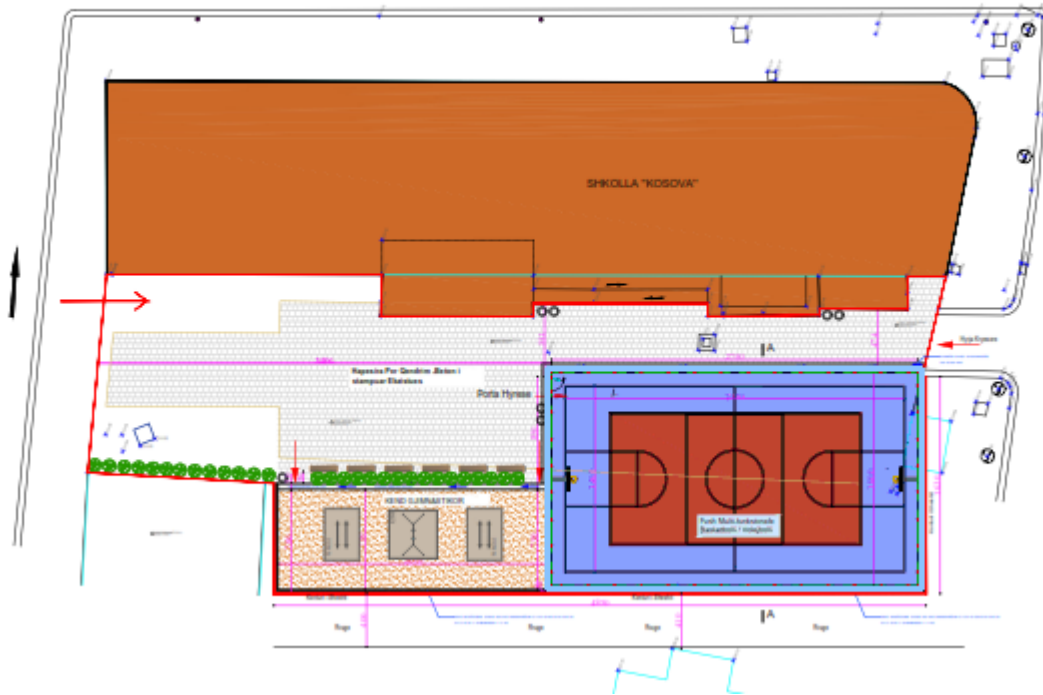

Pamje te Renderuara:

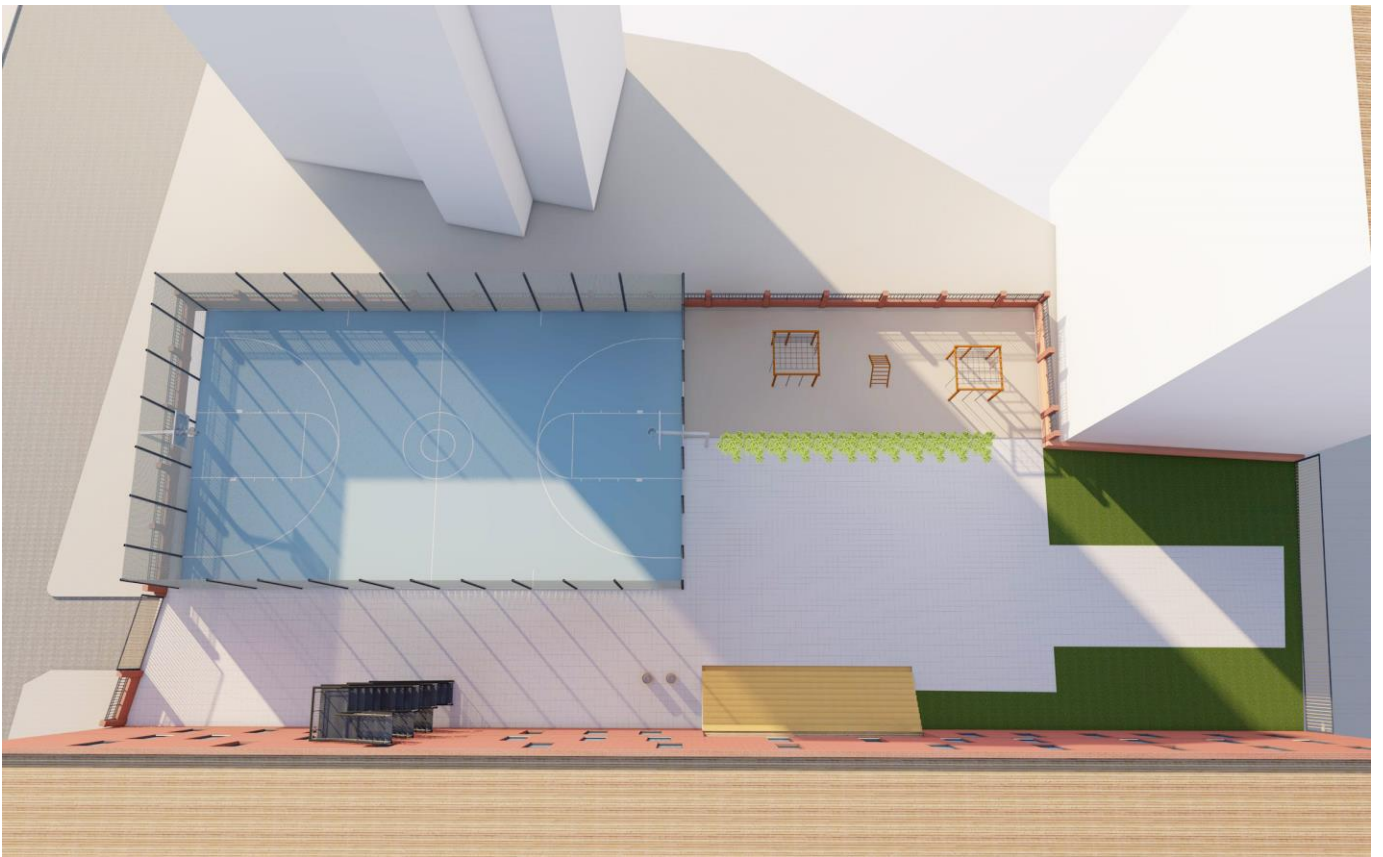

Draftuar: Zenit & CO:

Ing. Nd: Rexhep TARBA

Ing.Hidro: Merita Mengri

Ark.Rajmonda DAJA

Ing Mjed. Yzeir MIRAKA

Ing.Elek:Spiro PLEQI

Ing Mjed. Kristaq GJOKA

Ing.Mekanik Arqile PERI

Ing.Gjeo:Lulzim VRAPI

Administratori:

Zenit & CO sh.p.k

Ing. Arqile Peri