

*RIKONSTRUKSIONI I SHKOLLES SE MESME TE PERGJITHSHME
"PETRO NINI LUARASI" NE QYTETIN E ERSEKES*

Porosites: BASHKIA KOLONJE



RELACIONI TEKNIK

INFORMACION I PERGJITHSHEM

-HYRJE

Objekti i cili do te rikonstruktoret dhe rivitalizohet ndodhet ne qytetin e Ersekës dhe është pjesë e kompleksit arsimor qe permban 4 objekte: Zyrtat Arsimore, Shkolla e mesme Petro Nini Luarasi, Shkolla 9-vjecare Papa Kristo Negovani dhe konviktin qe ndodhet ne vazhdim te vijes se tyre. Keto objekte ndodhen paralel me rrugen kryesore te qytetit te Ersekës.

Pozicioni ne rajon



SHKOLLA E MESME E PERGJITHESHME "PAPA KRISTO NEGOVANI"

Foto te gjendjes aktuale



Shkolla e mesme "PETRO NINI LUARASI" ndodhet ne kompleksin e objekteve te marra per rikonstrukcion. Gjendja ekzistuese e objektit na jepet pjeserisht e amortizuar. Duke pare gjendjen jemi munduar te bejme rikonstrukcion lidhur rigrupimimin dhe riorganizimin e klasave ,laboratoreve,shtimin e tualeteve duke perfshire ketu dhe vendosjen e nje tualeti per invalidet.Rioorganizimi I klasave eshte bere ne menyre te tille qe te merret parasysh rritje e numrit t nxenesve per klase nga 24 ne 30 nxenes per klase.

Kjo ben te mundur numrin e nxenesve nga 298 aktual ne 350 nxenes-shkolla e

mesme, shkolla 9-vjecare nga 489 nxenes actual ne rritjen e nxenesve ne 799 nxenes dhe pjesa e konviktit propozohet ne 70 persona fjetes kjo duke beret e mundur rikonstrukcion pothuaj total te organizimit te planeve te objektit duke kthyer ne ambiente fjetjeje pjesne derrmuese te ambienteve ekzistuese te magazinave.Eshte bere vendosja e sistemit te ri elektrik me ndricim me parametrat e duhur per secilin ambjent.Duke pare gjendjen teper amortizuese te ngrohjes kemi bere ngrohjen e re me kaldaje qendrore me eficence me rendiment te larte per konsum sa me te vogel te energjise.Eshte bere e mundur veshja me kapot e fasades se objektit duke beret e mundur me veshje termoizoluese.Eshte bere gjithashtu dhe termoizolimi I dyshemese se te gjitha kateve,kjo duke bere te mundur shmangien e humbjeve te nxehtesise duke ulur keshtu konsumimin e energjise per ngrohje.Dritaret jane mundesuar dritare termike me profile plastike me dopio xham termik me koeficient te ulet te transmetimit te energjise .Duke bere rikonstrukcionin e objekteve eshte bere I mundur dhe permiresimi I kushteve te palestres.Persa I perket pjeses se eksterierit duke punuar per rifinituren e objektit kemi bere nje zgjidhje komplekse te arkitektures se objekteve duke perdorur pak a shume te njeften gjuhe te perdorimit te ngjyrave, e pasqyruar kjo ne fasadat e objekteve.

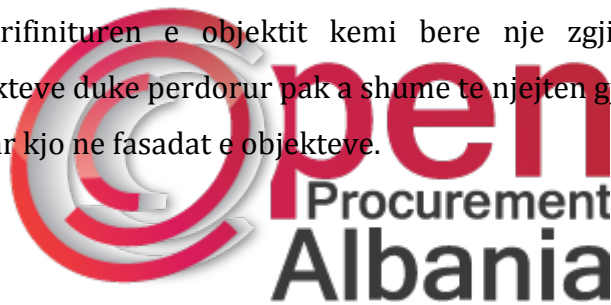

Planet e riorganizuar (propozimi)

PLANIMETRIA E KATIT PERDHE

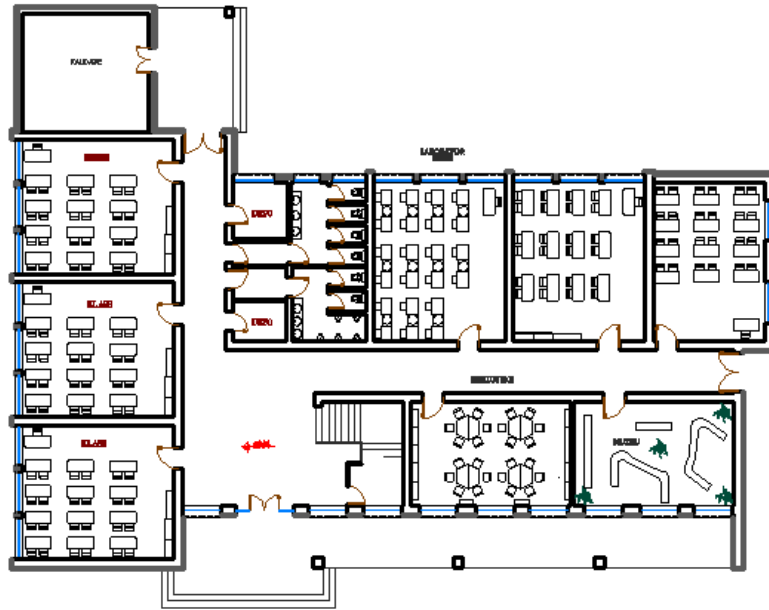

PLANIMETRIA E KATIT TE PARE



PLANIMETRIA E KATIT TE DYTE

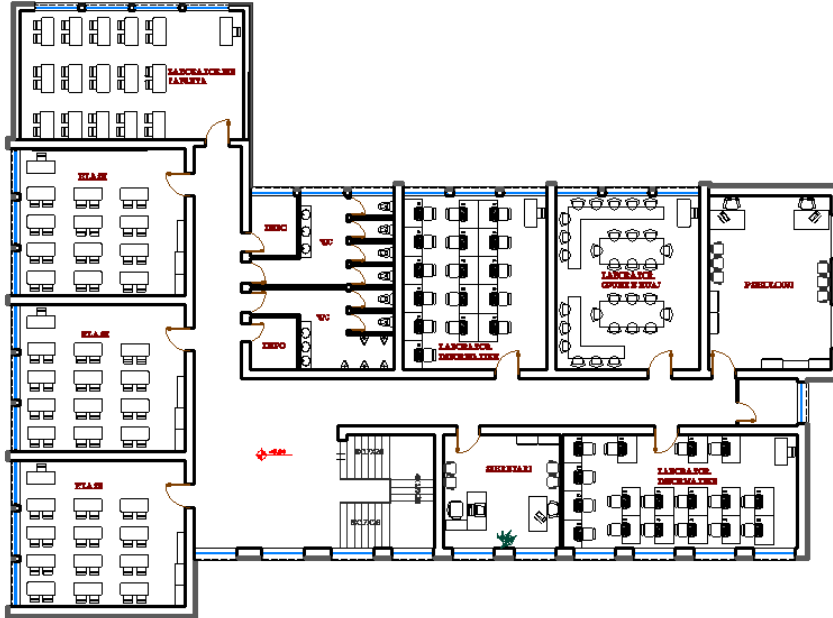

FASADAT E PROPOZUARA

