

"ENGINEERING & LEGAL CONSULTING"

PROJEKT ZBATIMI

OBJEKTI: "NDERTIMI I RRJETIT TE JASHEM DHE TE BRENDSHEM TE QYTETIT LAÇ (RISHIKIM)", BASHKIA KURBIN
SH.A. UJESJELLES KANALIZIME KURBIN

PROJEKTI TEKNIK I RRJETIT TË FURNIZIMIT ME UJË

Tiranë 2020

NDERTIMI I RRJETIT TE JASHEM DHE TE BRENDSHEM TE QYTETIT LAÇ (RISHIKIM) ORTOFOTO E ZONAVE TE PROJEKTIT

"ENGINEERING & LEGAL CONSULTING"

GRUP PROJEKTIMI

| | | | | | |
|---|------|------------|------------------------|--------------|--|
| NDERTIMI I RRJETIT TE JASHEM DHE TE BRENDSHEM TE QYTETIT LAÇ (RISHIKIM) | | | Inxh. Hidroteknik MSc. | Blerim Braja | |
| POROSITËS: SH.A. UJESJELLES KANALIZIME KURBIN | | | Inxh. Hidroteknik MSc. | Besart SHIMA | |
| EMËRTIMI I FLETËS | | | Inxh. Hidroteknik MSc. | Enea HALILI | |
| ORTOFOTO E PËRGJITHSHME E ZONAVE | | | Topograf | Artan LATO | |
| FAZA | DATA | NR. FLETËS | | | |
| PR. ZBATIMI | 2020 | 00 | | | |

LEGJENDE

| | |
|--------|---|
| ZONA 1 |  |
| ZONA 2 |  |

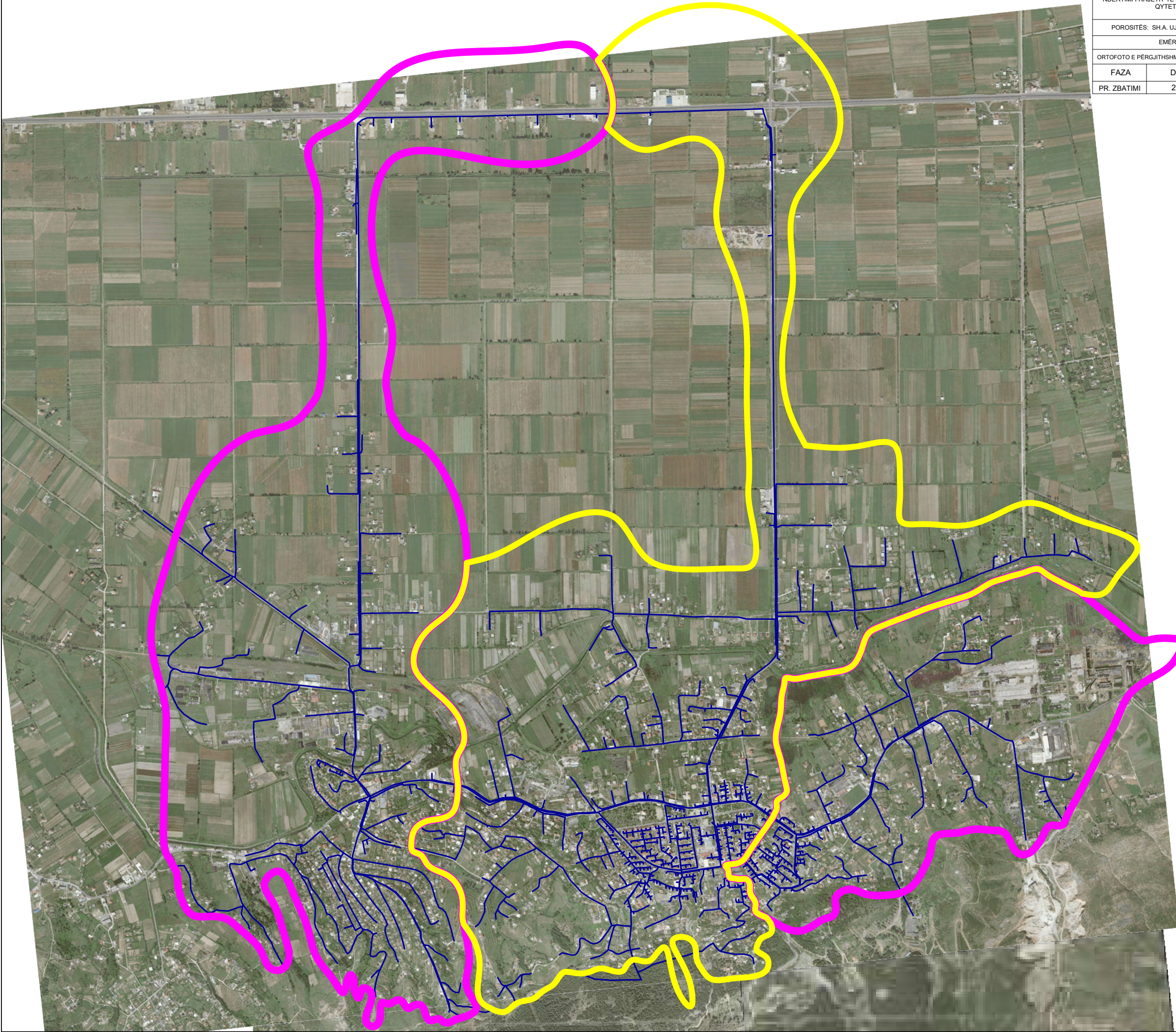

NDERTIMI I RRJETIT TE JASHEM DHE TE BRENDSHEM TE QYTETIT LAÇ (RISHIKIM)

PLANIMETRIA E PËRGJITHSHME E LINJAVE TË SHPERNDARJES

"ENGINEERING & LEGAL CONSULTING"

GRUP PROJEKTIMI

| | | | | |
|---|------|------------|------------------------|--------------|
| NDERTIMI I RRJETIT TE JASHEM DHE TE BRENDSHEM TE QYTETIT LAÇ (RISHIKIM) | | | Inxh. Hidroteknik MSc. | Blerim Braja |
| POROSITËS: SH.A. UJESJELLES KANALIZIME KURBIN | | | Inxh. Hidroteknik MSc. | Besart SHIMA |
| EMËRTIMI I FLETËS | | | Inxh. Hidroteknik MSc. | Enea HALILI |
| PLANIMETRIA E PËRGJITHSHME E LINJAVE TE SHPERNDARJES | | | Topograf | Artan LATO |
| FAZA | DATA | NR. FLETËS | | |
| PR. ZBATIMI | 2020 | 01 | | |

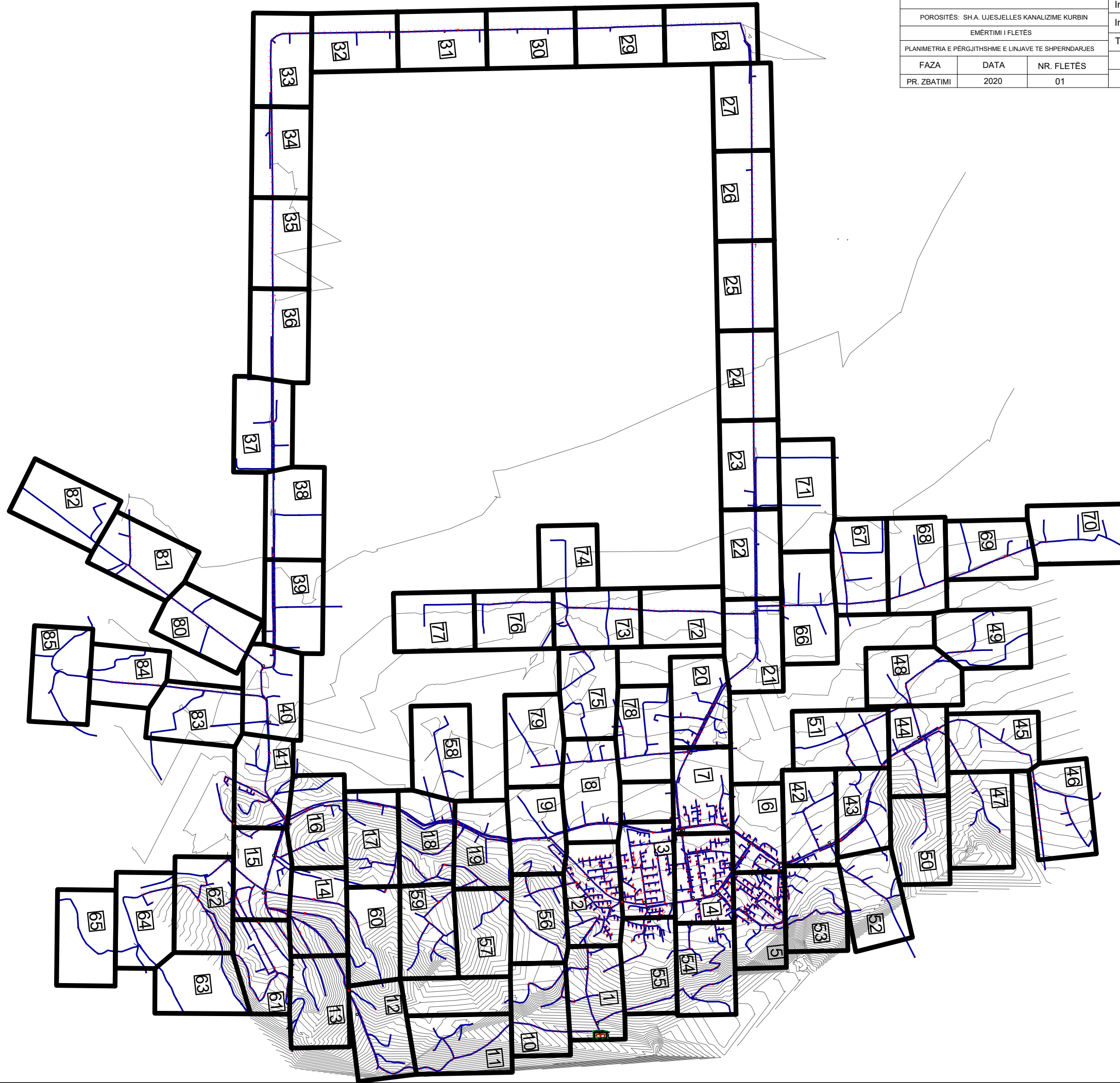

LEGJENDE

| | |
|----------------------------|--|
| TUBACION PE EKZISTUES | |
| TUBACION PE 100 | |
| GJURMA E RRUGES | |
| KANAL, PERRUA | |
| NDERTESA | |
| PUSETE MANOVRIMI | |
| SARÇINESKE SHPINDEL | |
| PUSETE MARRJE ME 5+7 DALJE | |
| PUSETE MARRJE INDIVIDUALE | |
| PUSETE MARRJE PALL 5+6 K | |
| PUSETE MARRJE PALL > 6 K | |
| HIDRANT NENTOKSORE | |

NDERTIMI I RRJETIT TE JASHEM DHE TE BRENDSHEM TE QYTETIT LAÇ (RISHIKIM)
 PLANIMETRIA E LINJAVE TË SHPERNDARJES TË QYTETIT LAÇ
 SH 1:1000

| | | | | |
|---|------|------------|------------------------|--------------|
| NDERTIMI I RRJETIT TE JASHEM DHE TE BRENDSHEM TE QYTETIT LAÇ (RISHIKIM) | | | Inxh. Hidroteknik MSc. | Blerim Braja |
| POROSITËS: SH.A. UJESJELLES KANALIZIME KURBIN | | | Inxh. Hidroteknik MSc. | Besart SHIMA |
| EMËRTIMI I FLETËS | | | Inxh. Hidroteknik MSc. | Enea HALILI |
| PLANIMETRIA E LINJAVE TE QYTETIT LAÇ | | | Topograf | Artan LATO |
| FAZA | DATA | NR. FLETËS | | |
| PR. ZBATIMI | 2020 | 02 | | |

ZONA 01

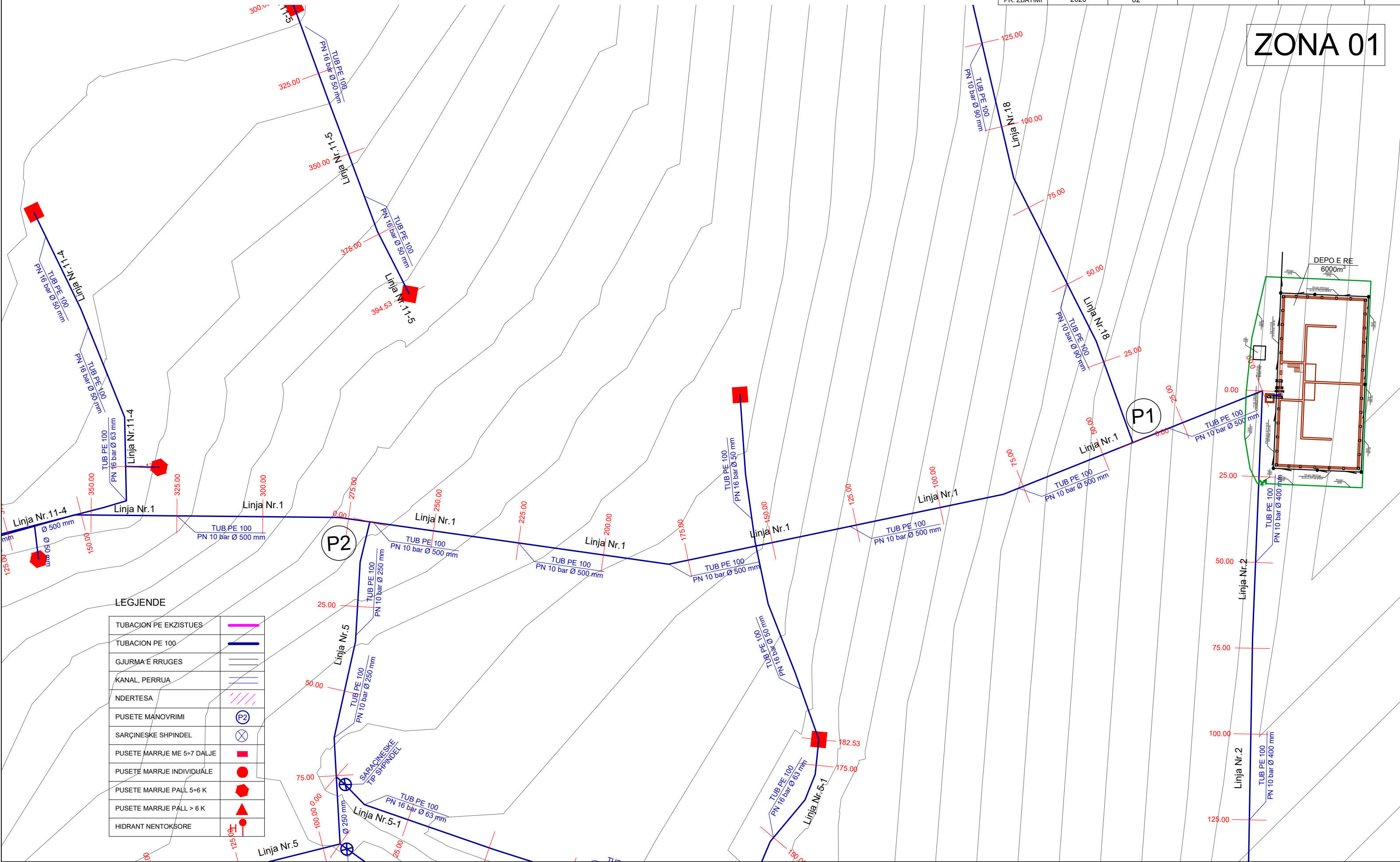

LEGJENDE

| | |
|----------------------------|--|
| TUBACION PE EKZISTUES | |
| TUBACION PE 100 | |
| GJURMA E RRUGES | |
| KANAL, PERRUA | |
| NDERTESA | |
| PUSETE MANOVRIMI | |
| SARÇINESKE SHPINDEL | |
| PUSETE MARRJE ME 5+7 DALJE | |
| PUSETE MARRJE INDIVIDUALE | |
| PUSETE MARRJE PALL 5+6 K | |
| PUSETE MARRJE PALL > 6 K | |
| HIDRANT NENTOKSORE | |

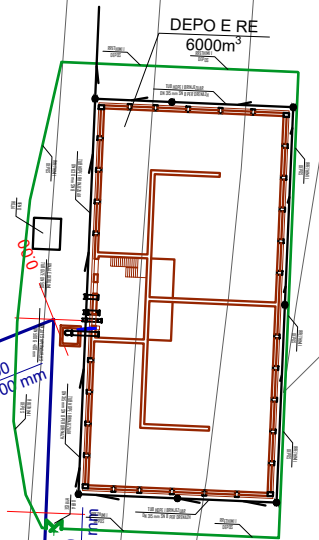

NDERTIMI I RRJETIT TE JASHEM DHE TE BRENDSHEM TE QYTETIT LAÇ (RISHIKIM) PLANIMETRIA E LINJAVE TË SHPERNDARJES TË QYTETIT LAÇ SH 1:1000

| | | |
|---|------------------------|--------------|
| NDERTIMI I RRJETIT TE JASHEM DHE TE BRENDSHEM TE QYTETIT LAÇ (RISHIKIM) | Inxh. Hidroteknik MSC. | Blerim Braja |
| POROSITËS: SHA. UJESJELLES KANALIZIME KURBIN | Inxh. Hidroteknik MSC. | Besart SHIMA |
| EMËRTIMI I FLETËS | Inxh. Hidroteknik MSC. | Enea HALILI |
| PLANIMETRIA E LINJAVE TE QYTETIT LAÇ | Topograf | Artan LATO |
| FAZA | DATA | NR. FLETËS |
| PR. ZBATIMI | 2020 | 03 |

ZONA 02

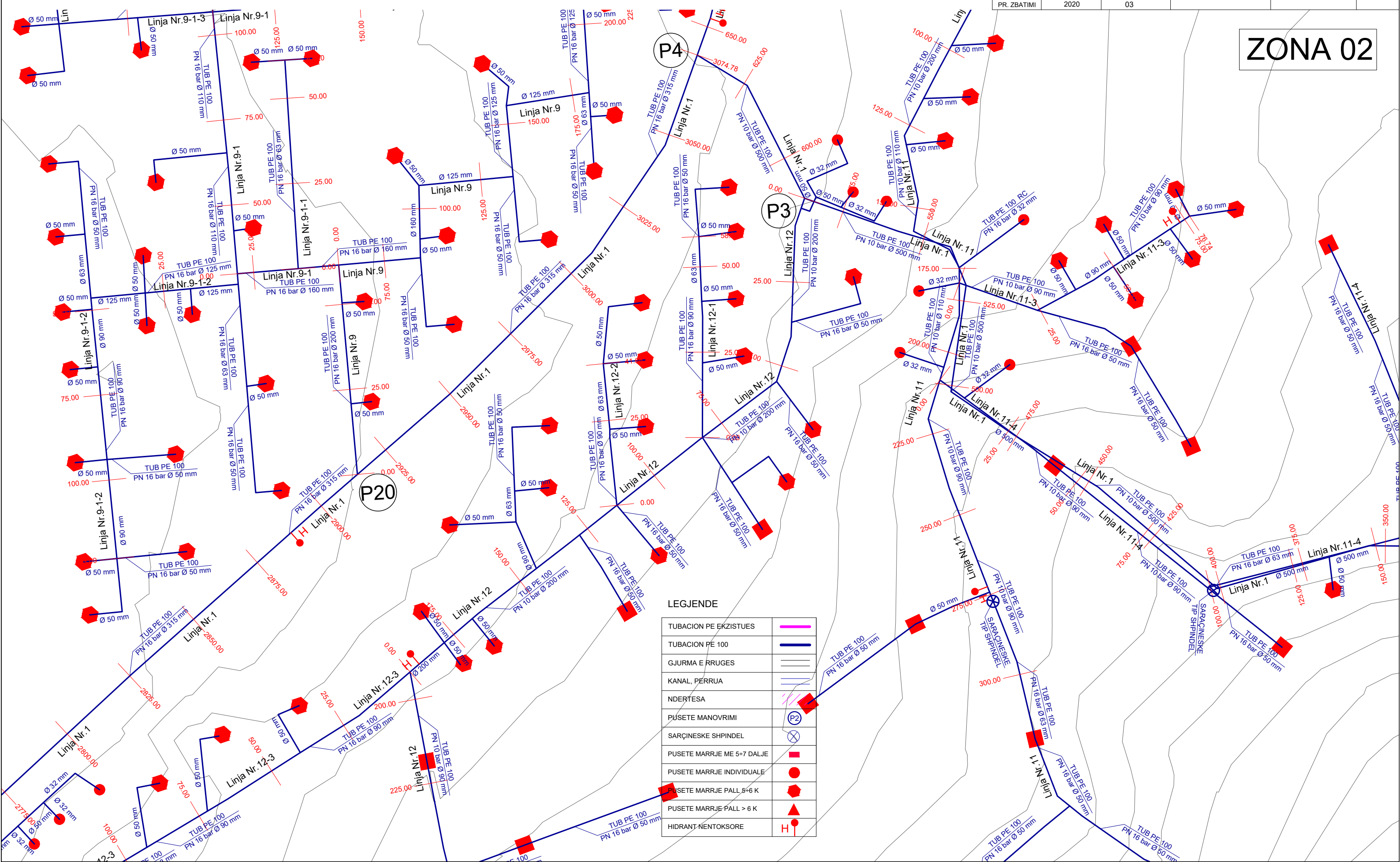

LEGJENDE

| | |
|----------------------------|--|
| TUBACION PE EKZISTUES | |
| TUBACION PE 100 | |
| GJURMA E RRRUGES | |
| KANAL, PERRUA | |
| NDERTESA | |
| PËSETE MANOVRIMI | |
| SARÇINESKE SHPINDEL | |
| PËSETE MARRJE ME 5+7 DALJE | |
| PËSETE MARRJE INDIVIDUALE | |
| PËSETE MARRJE PALL 5+6 K | |
| PËSETE MARRJE PALL > 6 K | |
| HIDRANT NENTOKSORE | |

NDERTIMI I RRJETIT TE JASHEM DHE TE BRENDSHEM TE QYTETIT LAÇ (RISHIKIM)
PLANIMETRIA E LINJAVE TË SHPERNDARJES TË QYTETIT LAÇ
SH 1:1000

| | | | | |
|---|------|------------|------------------------|--------------|
| NDERTIMI I RRJETIT TE JASHEM DHE TE BRENDSHEM TE QYTETIT LAÇ (RISHIKIM) | | | Inxh. Hidroteknik MSC. | Blerim Braja |
| POROSITËS: SHA. UJESJELLES KANALIZIME KURBIN | | | Inxh. Hidroteknik MSC. | Besart SHIMA |
| EMËRTIMI I FLETËS | | | Inxh. Hidroteknik MSC. | Enea HALILI |
| PLANIMETRIA E LINJAVE TE QYTETIT LAÇ | | | Topograf | Artan LATO |
| FAZA | DATA | NR. FLETËS | | |
| PR. ZBATIMI | 2020 | 04 | | |

ZONA 03

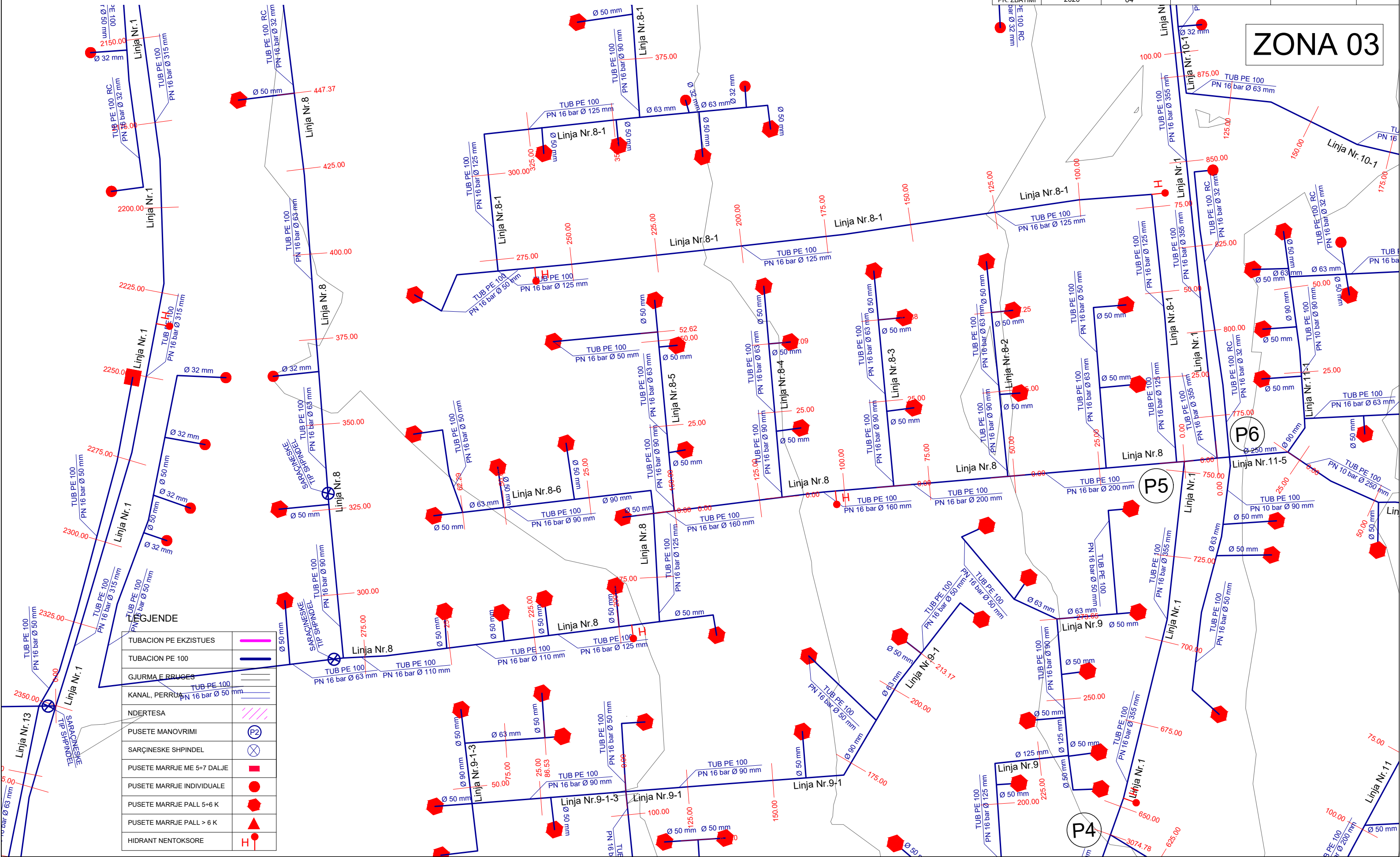

| | |
|----------------------------|--|
| TUBACION PE EKZISTUES | |
| TUBACION PE 100 | |
| GJURMA E RRUGES | |
| KANAL, PERRUPE | |
| NDERTESA | |
| PUSETE MANOVRIMI | |
| SARÇINESKE SHPINDEL | |
| PUSETE MARRJE ME 5+7 DALJE | |
| PUSETE MARRJE INDIVIDUALE | |
| PUSETE MARRJE PALL 5+6 K | |
| PUSETE MARRJE PALL > 6 K | |
| HIDRANT NENTOKSORE | |

LAGJENDE

Linja Nr. 13
Linja Nr. 1
Linja Nr. 8
Linja Nr. 8-1
Linja Nr. 8-2
Linja Nr. 8-3
Linja Nr. 8-4
Linja Nr. 8-5
Linja Nr. 8-6
Linja Nr. 8
Linja Nr. 9
Linja Nr. 9-1
Linja Nr. 9-1-3
Linja Nr. 10-1
Linja Nr. 10-1-1
Linja Nr. 10-1-2
Linja Nr. 10-1-3
Linja Nr. 11-5
Linja Nr. 1

NDERTIMI I RRJETIT TE JASHEM DHE TE BRENDSHEM TE QYTETIT LAÇ (RISHIKIM)
 PLANIMETRIA E LINJAVE TË SHPERNDARJES TË QYTETIT LAÇ
 SH 1:1000

| | | | |
|---|------------------------|--------------|------------|
| NDERTIMI I RRJETIT TE JASHEM DHE TE BRENDSHEM TE QYTETIT LAÇ (RISHIKIM) | Inxh. Hidroteknik MSC. | Blerim Braja | |
| EMËRTIMI I FLETËS | Inxh. Hidroteknik MSC. | Besart SHIMA | |
| PLANIMETRIA E LINJAVE TE QYTETIT LAÇ | Inxh. Hidroteknik MSC. | Enea HALILI | |
| FAZA | DATA | NR. FLETËS | |
| PR. ZBATIMI | 2020 | 05 | |
| | | Topograf | Artan LATO |

ZONA 04



LEGJENDE

| | |
|----------------------------|--|
| TUBACION PE EKZISTUES | |
| TUBACION PE 100 | |
| GJURMA E RRUGES | |
| KANAL, PERRUA | |
| NDERTESA | |
| PUSETE MANOVRIMI | |
| SARÇINESKE SHPINDEL | |
| PUSETE MARRJE ME 5+7 DALJE | |
| PUSETE MARRJE INDIVIDUALE | |
| PUSETE MARRJE PALL 5+6 K | |
| PUSETE MARRJE PALL > 6 K | |
| HIDRANT NENTOKSORE | |

NDERTIMI I RRJETIT TE JASHEM DHE TE BRENDSHEM TE QYTETIT LAÇ (RISHIKIM)
 PLANIMETRIA E LINJAVE TË SHPERNDARJES TË QYTETIT LAÇ
 SH 1:1000

| | | |
|---|------------------------|--------------|
| NDERTIMI I RRJETIT TE JASHEM DHE TE BRENDSHEM TE QYTETIT LAÇ (RISHIKIM) | Inxh. Hidroteknik MSC. | Blerim Braja |
| POROSITËS: SHA. UJESJELLES KANALIZIME KURBIN | Inxh. Hidroteknik MSC. | Besart SHIMA |
| EMËRTIMI I FLETËS | Inxh. Hidroteknik MSC. | Enea HALILI |
| PLANIMETRIA E LINJAVE TE QYTETIT LAÇ | Topograf | Artan LATO |
| FAZA | DATA | NR. FLETËS |
| PR. ZBATIMI | 2020 | 06 |

ZONA 05

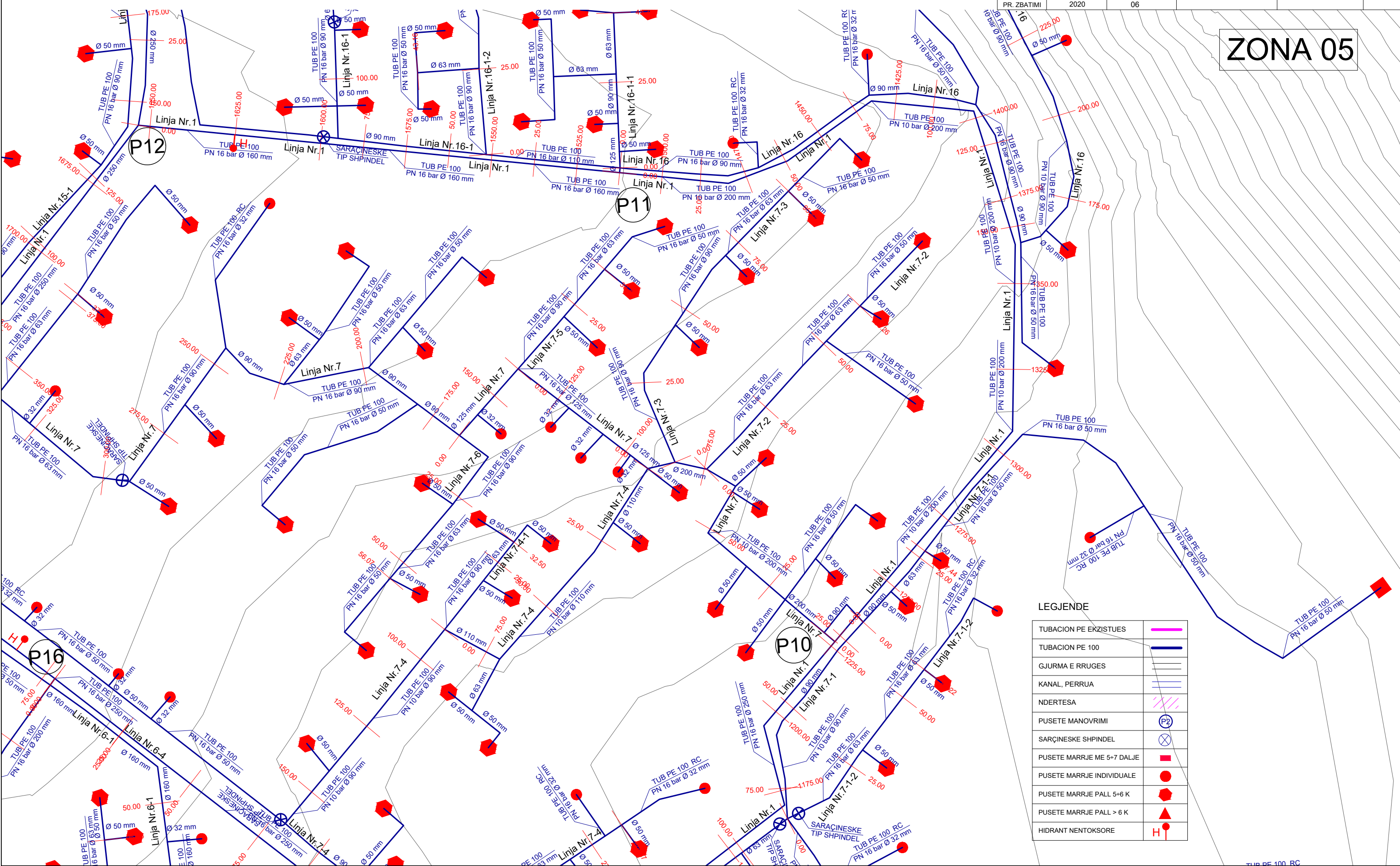

LEGJENDE

| | |
|----------------------------|--|
| TUBACION PE EKZISTUES | |
| TUBACION PE 100 | |
| GJURMA E RRUGES | |
| KANAL, PERRUA | |
| NDERTESA | |
| PUSETE MANOVRIMI | |
| SARÇINESKE SHPINDEL | |
| PUSETE MARRJE ME 5+7 DALJE | |
| PUSETE MARRJE INDIVIDUALE | |
| PUSETE MARRJE PALL 5+6 K | |
| PUSETE MARRJE PALL > 6 K | |
| HIDRANT NENTOKSORE | |

NDERTIMI I RRJETIT TE JASHEM DHE TE BRENDSHEM TE QYTETIT LAÇ (RISHIKIM)
 PLANIMETRIA E LINJAVE TË SHPERNDARJES TË QYTETIT LAÇ
 SH 1:1000

| | | |
|---|------------------------|--------------|
| NDERTIMI I RRJETIT TE JASHEM DHE TE BRENDSHEM TE QYTETIT LAÇ (RISHIKIM) | Inxh. Hidroteknik MSC. | Blerim Braja |
| POROSITËS: SHA. UJESJELLES KANALIZIME KURBIN | Inxh. Hidroteknik MSC. | Besart SHIMA |
| EMËRTIMI I FLETËS | Inxh. Hidroteknik MSC. | Enea HALILI |
| PLANIMETRIA E LINJAVE TE QYTETIT LAÇ | Topograf | Artan LATO |
| FAZA | DATA | NR. FLETËS |
| PR. ZBATIMI | 2020 | 07 |

ZONA 06

LEGJENDE

| | |
|----------------------------|--|
| TUBACION PE EKZISTUES | |
| TUBACION PE 100 | |
| GJURMA E RREGJES | |
| KANAL, PERRUA | |
| NDERTESA | |
| PUSETE MANOVRIMI | |
| SARÇINESKE SHPINDEL | |
| PUSETE MARRJE ME 5+7 DALJE | |
| PUSETE MARRJE INDIVIDUALE | |
| PUSETE MARRJE PALL 5+6 K | |
| PUSETE MARRJE PALL > 6 K | |
| HIDRANT NENTOKSORE | |

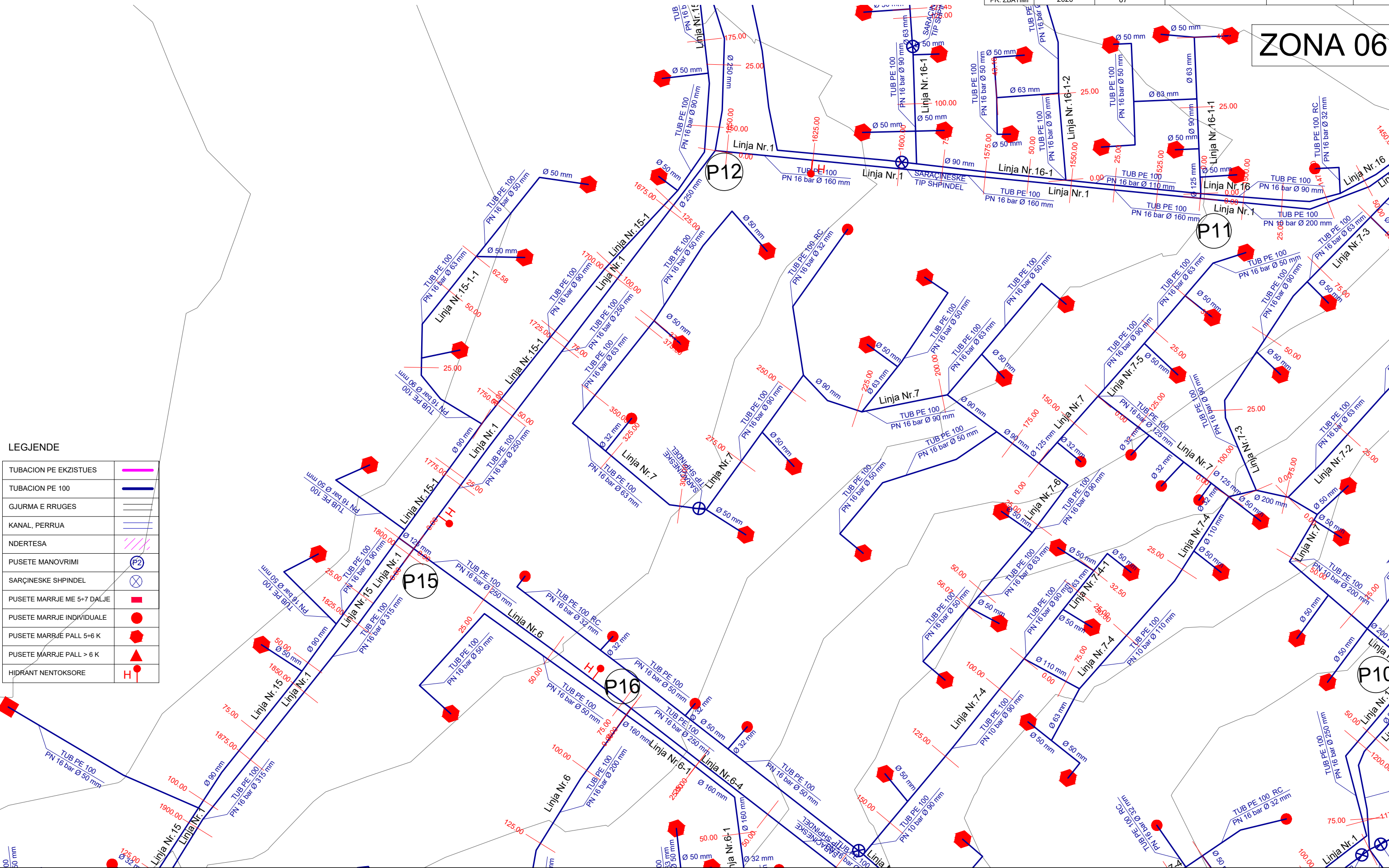

NDERTIMI I RRJETIT TE JASHEM DHE TE BRENSHEM TE QYTETIT LAÇ (RISHIKIM)
 PLANIMETRIA E LINJAVE TË SHPERNDARJES TË QYTETIT LAÇ
 SH 1:1000

| | | | | |
|--|------|------------|------------------------|--------------|
| NDERTIMI I RRJETIT TE JASHEM DHE TE BRENSHEM TE QYTETIT LAÇ (RISHIKIM) | | | Inxh. Hidroteknik MSc. | Blerim Braja |
| POROSITËS: SHA. UJESJELLES KANALIZIME KURBIN | | | Inxh. Hidroteknik MSc. | Besart SHIMA |
| EMËRTIMI I FLETËS | | | Inxh. Hidroteknik MSc. | Enea HALILI |
| PLANIMETRIA E LINJAVE TE QYTETIT LAÇ | | | Topograf | Artan LATO |
| FAZA | DATA | NR. FLETËS | | |
| PR. ZBATIMI | 2020 | 08 | | |

ZONA 07

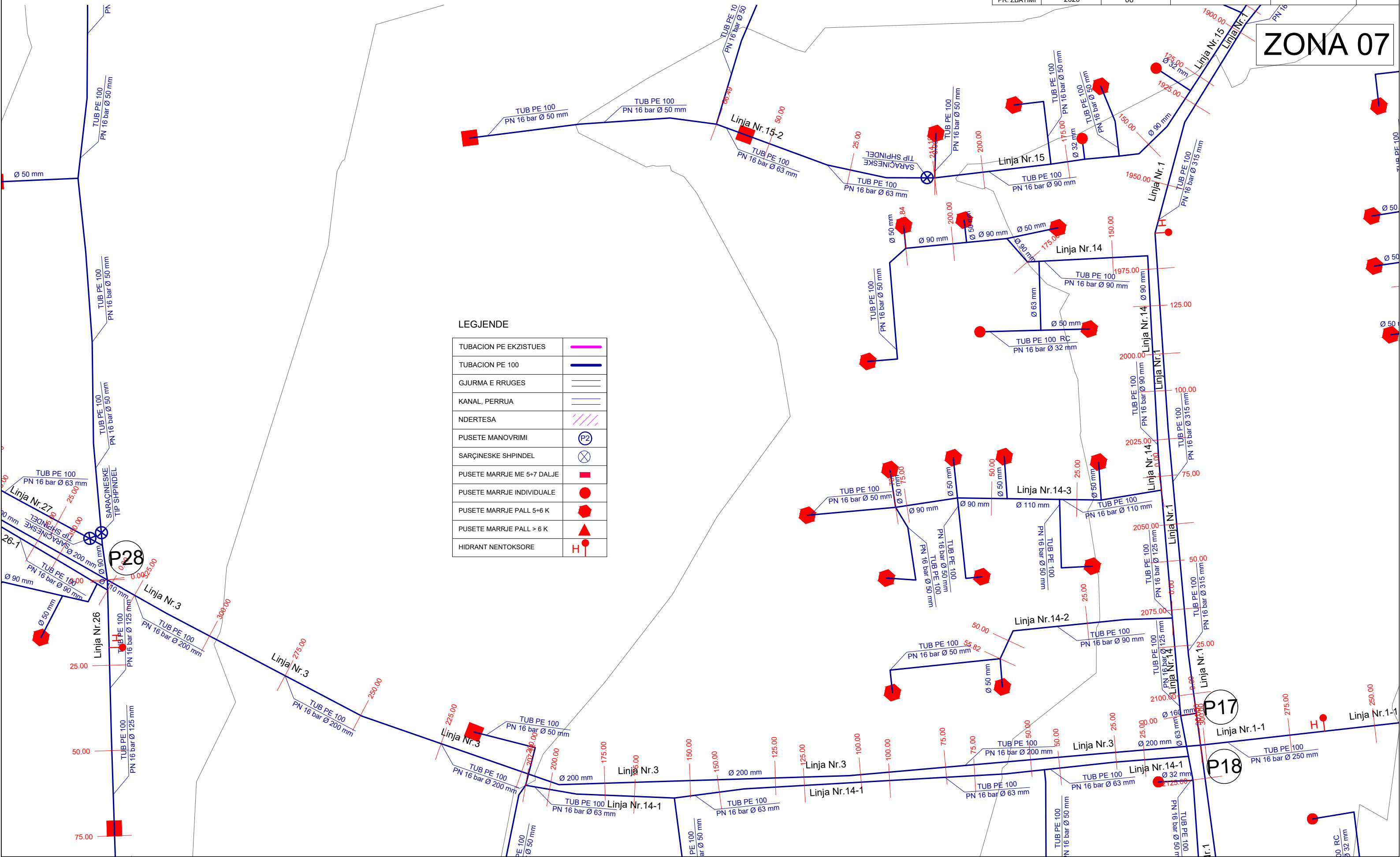

LEGJENDE

| | |
|----------------------------|--|
| TUBACION PE EKZISTUES | |
| TUBACION PE 100 | |
| GJURMA E RREGUES | |
| KANAL, PERRUA | |
| NDERTESA | |
| PUSETE MANOVRIMI | |
| SARÇINESKE SHPINDEL | |
| PUSETE MARRJE ME 5+7 DALJE | |
| PUSETE MARRJE INDIVIDUALE | |
| PUSETE MARRJE PALL 5+6 K | |
| PUSETE MARRJE PALL > 6 K | |
| HIDRANT NENTOKSORE | |

NDERTIMI I RRJETIT TE JASHEM DHE TE BRENDSHEM TE QYTETIT LAÇ (RISHIKIM) PLANIMETRIA E LINJAVE TË SHPERNDARJES TË QYTETIT LAÇ SH 1:1000

| | | | | |
|---|------|------------|------------------------|--------------|
| NDERTIMI I RRJETIT TE JASHEM DHE TE BRENDSHEM TE QYTETIT LAÇ (RISHIKIM) | | | Inxh. Hidroteknik MSC. | Blerim Braja |
| POROSITËS: SHA. UJESJELLES KANALIZIME KURBIN | | | Inxh. Hidroteknik MSC. | Besart SHIMA |
| EMËRTIMI I FLETËS | | | Inxh. Hidroteknik MSC. | Enea HALILI |
| PLANIMETRIA E LINJAVE TE QYTETIT LAÇ | | | Topograf | Artan LATO |
| FAZA | DATA | NR. FLETËS | | |
| PR. ZBATIMI | 2020 | 09 | | |

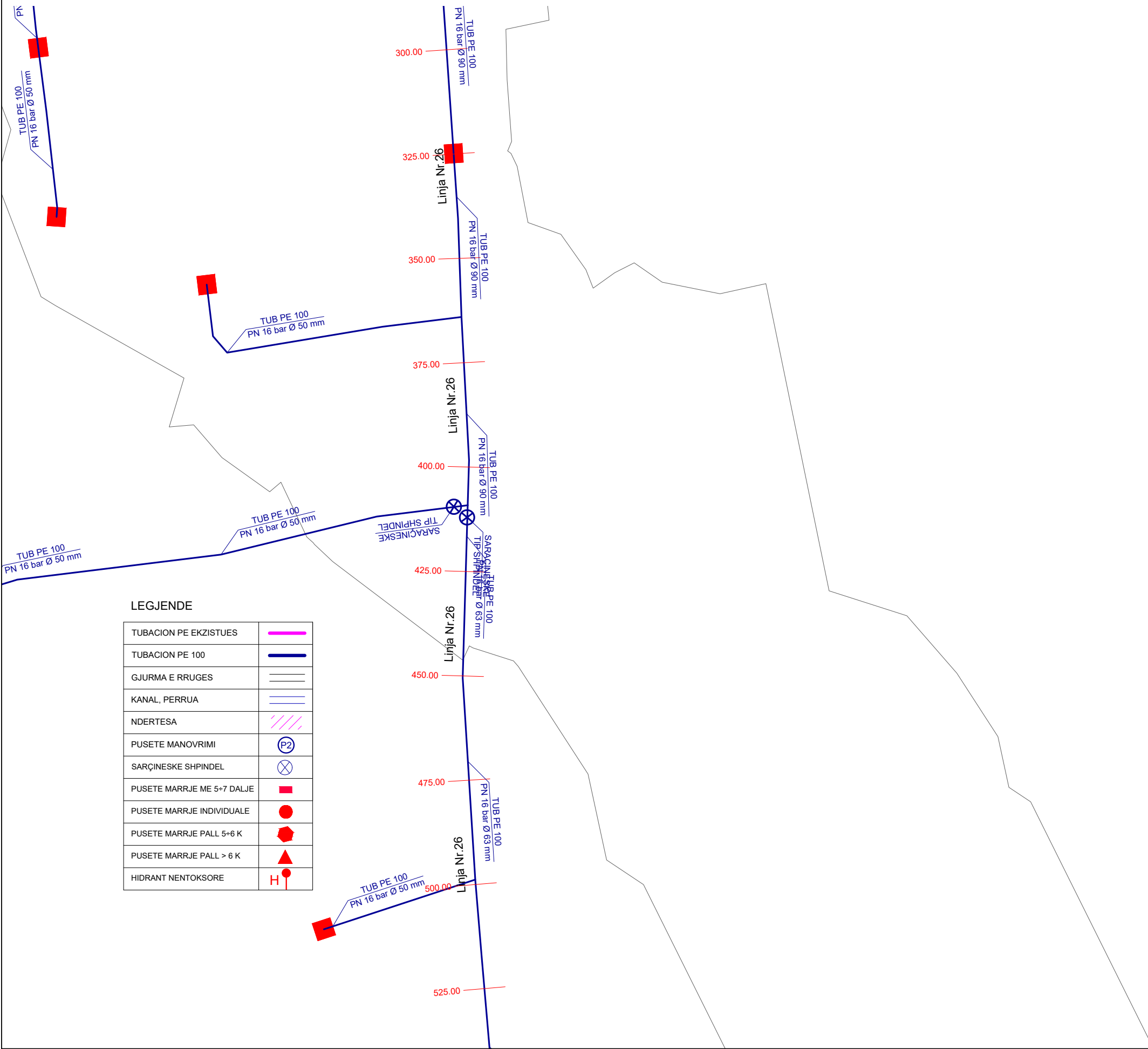

LEGJENDE

| | |
|----------------------------|--|
| TUBACION PE EKZISTUES | |
| TUBACION PE 100 | |
| GJURMA E RREGJES | |
| KANAL, PERRUA | |
| NDERTESA | |
| PUSETE MANOVRIMI | |
| SARÇINESKE SHPINDEL | |
| PUSETE MARRJE ME 5+7 DALJE | |
| PUSETE MARRJE INDIVIDUALE | |
| PUSETE MARRJE PALL 5+6 K | |
| PUSETE MARRJE PALL > 6 K | |
| HIDRANT NENTOKSORE | |

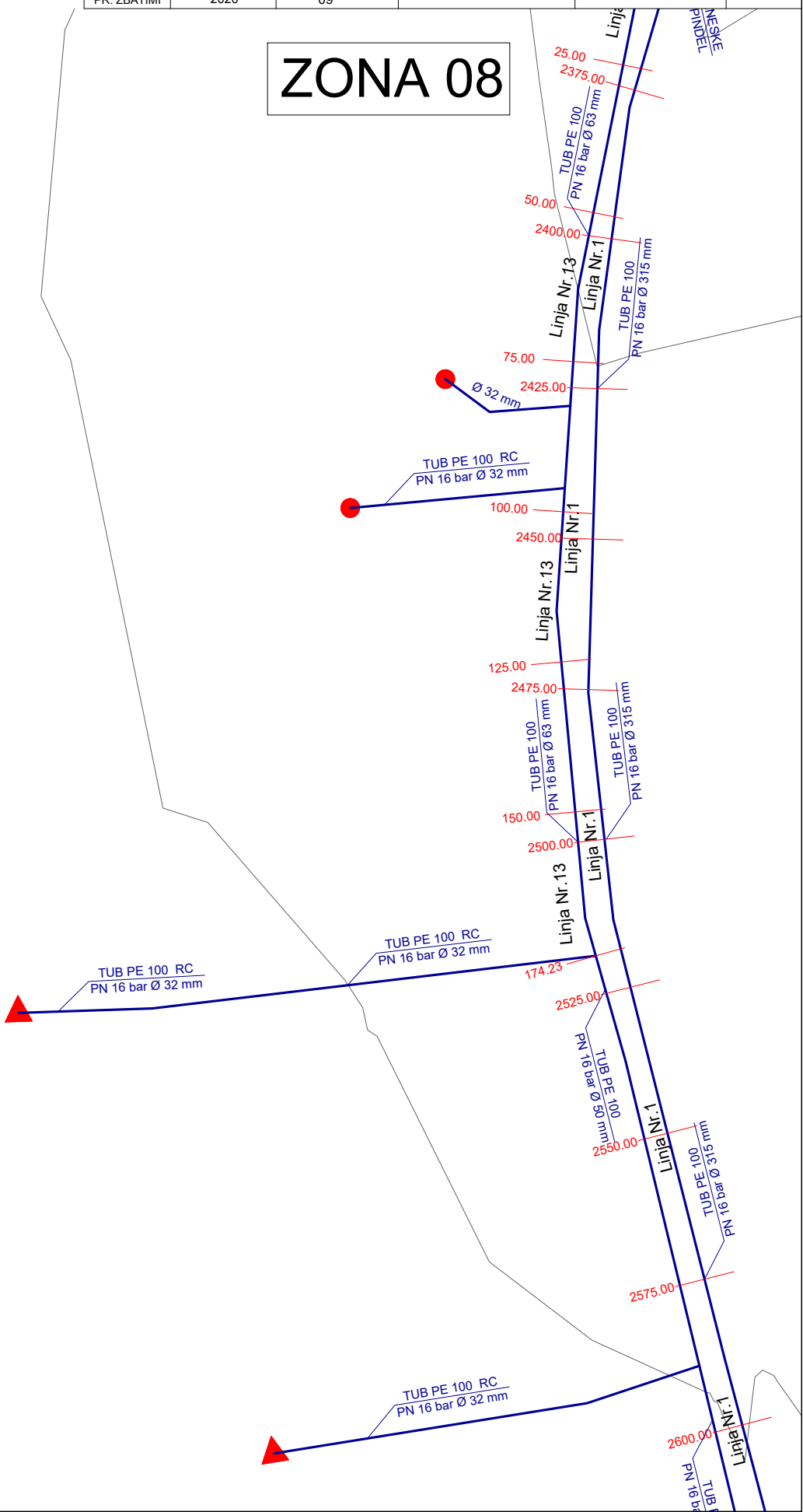

ZONA 08

NDERTIMI I RRJETIT TE JASHEM DHE TE BRENDSHEM TE QYTETIT LAÇ (RISHIKIM)
 PLANIMETRIA E LINJAVE TË SHPERNDARJES TË QYTETIT LAÇ
 SH 1:1000

"ENGINEERING & LEGAL CONSULTING"

GRUP PROJEKTIMI

| | | | | |
|---|------|------------|------------------------|--------------|
| NDERTIMI I RRJETIT TE JASHEM DHE TE BRENDSHEM TE QYTETIT LAÇ (RISHIKIM) | | | Inxh. Hidroteknik MSc. | Blerim Braja |
| POROSITËS: SH.A. UJESJELLES KANALIZIME KURBIN | | | Inxh. Hidroteknik MSc. | Besart SHIMA |
| EMËRTIMI I FLETËS | | | Inxh. Hidroteknik MSc. | Enea HALILI |
| PLANIMETRIA E LINJAVE TE QYTETIT LAÇ | | | Topograf | Artan LATO |
| FAZA | DATA | NR. FLETËS | | |
| PR. ZBATIMI | 2020 | 10 | | |

ZONA 09

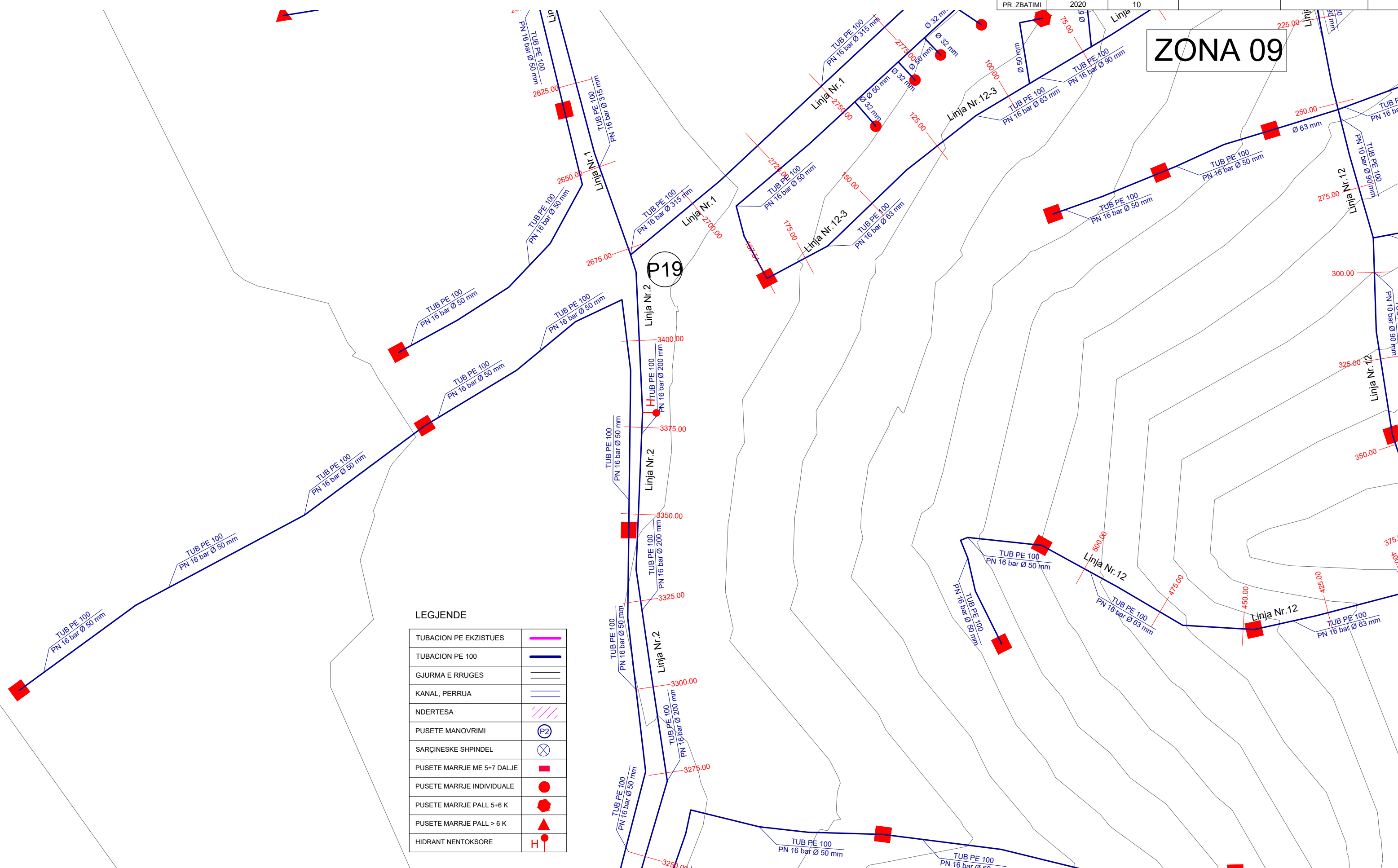

LEGJENDE

| | |
|----------------------------|--|
| TUBACION PE EKZISTUES | |
| TUBACION PE 100 | |
| GJURMA E RRUGES | |
| KANAL, PERRUA | |
| NDERTESA | |
| PUSETE MANOVRIMI | |
| SARÇINESKE SHPINDEL | |
| PUSETE MARRJE ME 5+7 DALJE | |
| PUSETE MARRJE INDIVIDUALE | |
| PUSETE MARRJE PALL 5+6 K | |
| PUSETE MARRJE PALL > 6 K | |
| HIDRANT NENTOKSORE | |

NDERTIMI I RRJETIT TE JASHEM DHE TE BRENDSHEM TE QYTETIT LAÇ (RISHIKIM) PLANIMETRIA E LINJAVE TË SHPERNDARJES TË QYTETIT LAÇ SH 1:1000

| | | |
|---|------------------------|--------------|
| NDERTIMI I RRJETIT TE JASHEM DHE TE BRENDSHEM TE QYTETIT LAÇ (RISHIKIM) | Inxh. Hidroteknik MSc. | Blerim Braja |
| EMËRTIMI I FLETËS | Inxh. Hidroteknik MSc. | Besart SHIMA |
| FAZA | Inxh. Hidroteknik MSc. | Enea HALILI |
| PR. ZBATIMI | Topograf | Artan LATO |
| DATA | 2020 | NR. FLETËS |
| | | 11 |

ZONA 10

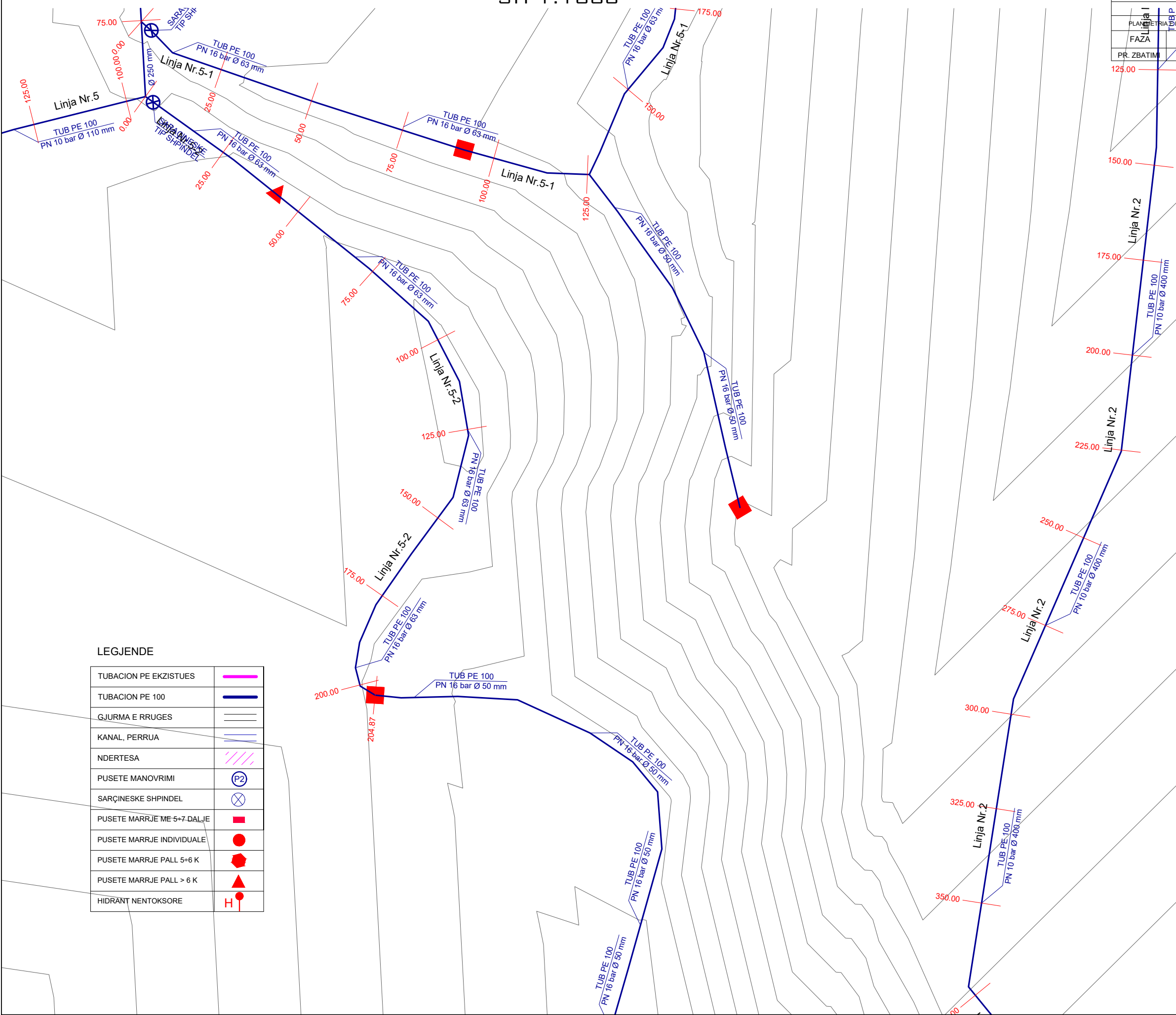

LEGJENDE

| | |
|----------------------------|--|
| TUBACION PE EKZISTUES | |
| TUBACION PE 100 | |
| GJURMA E RRRUGES | |
| KANAL, PERRUA | |
| NDERTESA | |
| PUSETE MANOVRIMI | |
| SARÇINESKE SHPINDEL | |
| PUSETE MARRJE ME 5+7 DALJE | |
| PUSETE MARRJE INDIVIDUALE | |
| PUSETE MARRJE PALL 5+6 K | |
| PUSETE MARRJE PALL > 6 K | |
| HIDRANT NENTOKSORE | |

NDERTIMI I RRJETIT TE JASHEM DHE TE BRENDSHEM TE QYTETIT LAÇ (RISHIKIM)
 PLANIMETRIA E LINJAVE TË SHPERNDARJES TË QYTETIT LAÇ
 SH 1:1000

| | | | | |
|---|------|------------|------------------------|--------------|
| NDERTIMI I RRJETIT TE JASHEM DHE TE BRENDSHEM TE QYTETIT LAÇ (RISHIKIM) | | | Inxh. Hidroteknik MSc. | Blerim Braja |
| POROSITËS: SH.A. UJESJELLES KANALIZIME KURBIN | | | Inxh. Hidroteknik MSc. | Besart SHIMA |
| EMËRTIMI I FLETËS | | | Inxh. Hidroteknik MSc. | Enea HALILI |
| PLANIMETRIA E LINJAVE TE QYTETIT LAÇ | | | Topograf | Artan LATO |
| FAZA | DATA | NR. FLETËS | | |
| PR. ZBATIMI | 2020 | 12 | | |

ZONA 11

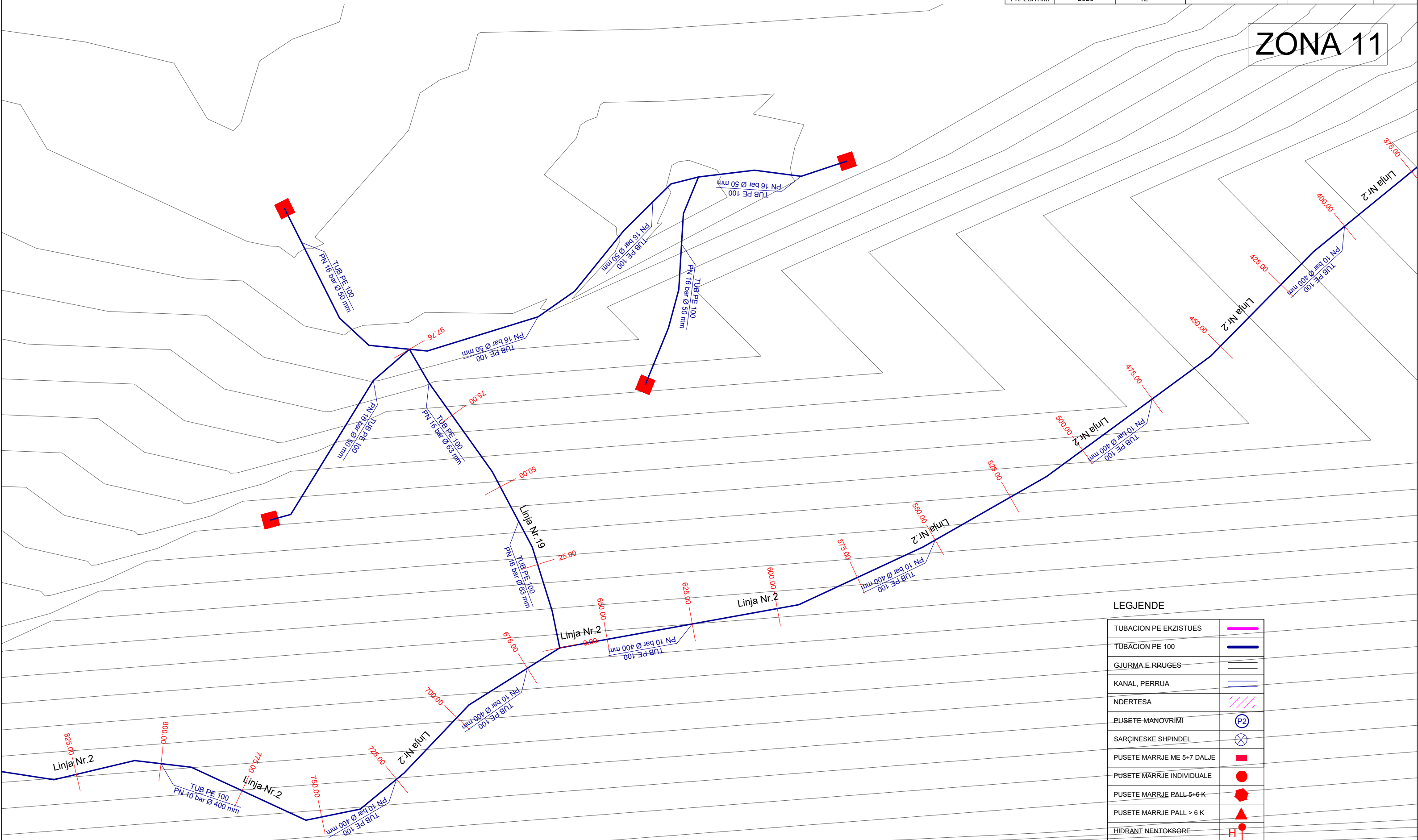

LEGJENDE

| | |
|----------------------------|--|
| TUBACION PE EKZISTUES | |
| TUBACION PE 100 | |
| GJURMA E RRUGES | |
| KANAL, PERRUA | |
| NDERTESA | |
| PUSETE MANOVRIMI | |
| SARÇINESKE SHPINDEL | |
| PUSETE MARRJE ME 5+7 DALJE | |
| PUSETE MARRJE INDIVIDUALE | |
| PUSETE MARRJE PALL 5+6 K | |
| PUSETE MARRJE PALL > 6 K | |
| HIDRANT NENTOKSORE | |

NDERTIMI I RRJETIT TE JASHEM DHE TE BRENDSHEM TE QYTETIT LAÇ (RISHIKIM)
 PLANIMETRIA E LINJAVE TË SHPERNDARJES TË QYTETIT LAÇ
 SH 1:1000

| | | | | |
|---|------|------------|------------------------|--------------|
| NDERTIMI I RRJETIT TE JASHEM DHE TE BRENDSHEM TE QYTETIT LAÇ (RISHIKIM) | | | Inxh. Hidroteknik MSc. | Blerim Braja |
| POROSITËS: SH.A. UJESJELLES KANALIZIME KURBIN | | | Inxh. Hidroteknik MSc. | Besart SHIMA |
| EMËRTIMI I FLETËS | | | Inxh. Hidroteknik MSc. | Enea HALILI |
| PLANIMETRIA E LINJAVE TE QYTETIT LAÇ | | | Topograf | Artan LATO |
| FAZA | DATA | NR. FLETËS | | |
| PR. ZBATIMI | 2020 | 13 | | |

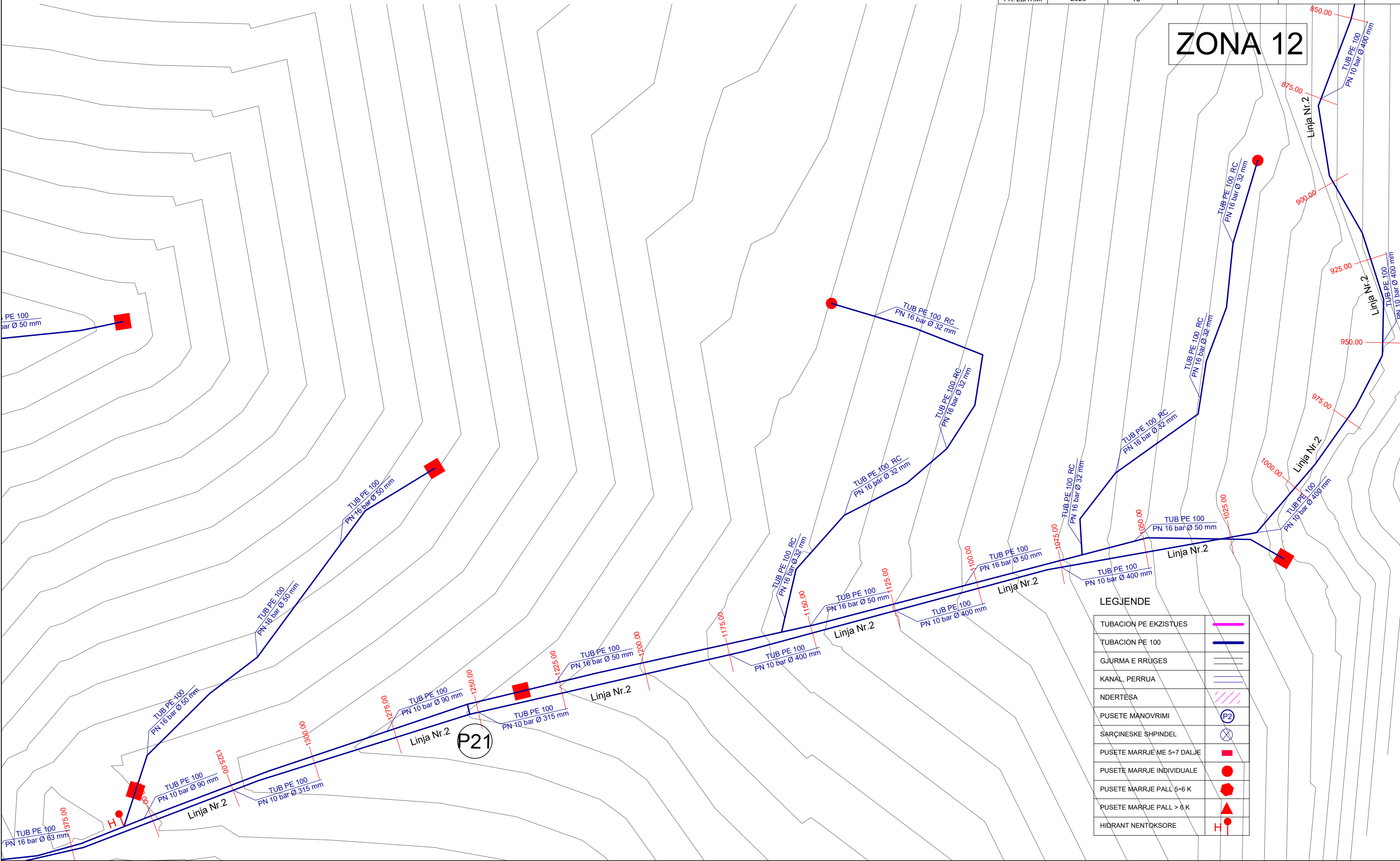

ZONA 12

LEGJENDE

| | |
|----------------------------|--|
| TUBACION PE EKZISTUES | |
| TUBACION PE 100 | |
| GJURMA E RRUËS | |
| KANAL, PERRUA | |
| NDERTËSA | |
| PUSETE MANOVRIMI | |
| SARÇINESKE SHPINDEL | |
| PUSETE MARRJE ME 5+7 DALJE | |
| PUSETE MARRJE INDIVIDUALE | |
| PUSETE MARRJE PALL 5+6 K | |
| PUSETE MARRJE PALL > 6 K | |
| HIDRANT NENTOKSORE | |

NDERTIMI I RRJETIT TE JASHEM DHE TE BRENDSHEM TE QYTETIT LAÇ (RISHIKIM)
 PLANIMETRIA E LINJAVE TË SHPERNDARJES TË QYTETIT LAÇ

SH 1:1000

| | | |
|---|------------------------|--------------|
| NDERTIMI I RRJETIT TE JASHEM DHE TE BRENDSHEM TE QYTETIT LAÇ (RISHIKIM) | Inxh. Hidroteknik MSc. | Blerim Braja |
| POROSITËS: SH.A. UJESJELLES KANALIZIME KURBIN | Inxh. Hidroteknik MSc. | Besart SHIMA |
| EMËRTIMI I FLETËS | Inxh. Hidroteknik MSc. | Enea HALILI |
| PLANIMETRIA E LINJAVE TE QYTETIT LAÇ | Topograf | Artan LATO |
| FAZA | DATA | NR. FLETËS |
| PR. ZBATIMI | 2020 | 14 |

ZONA 13

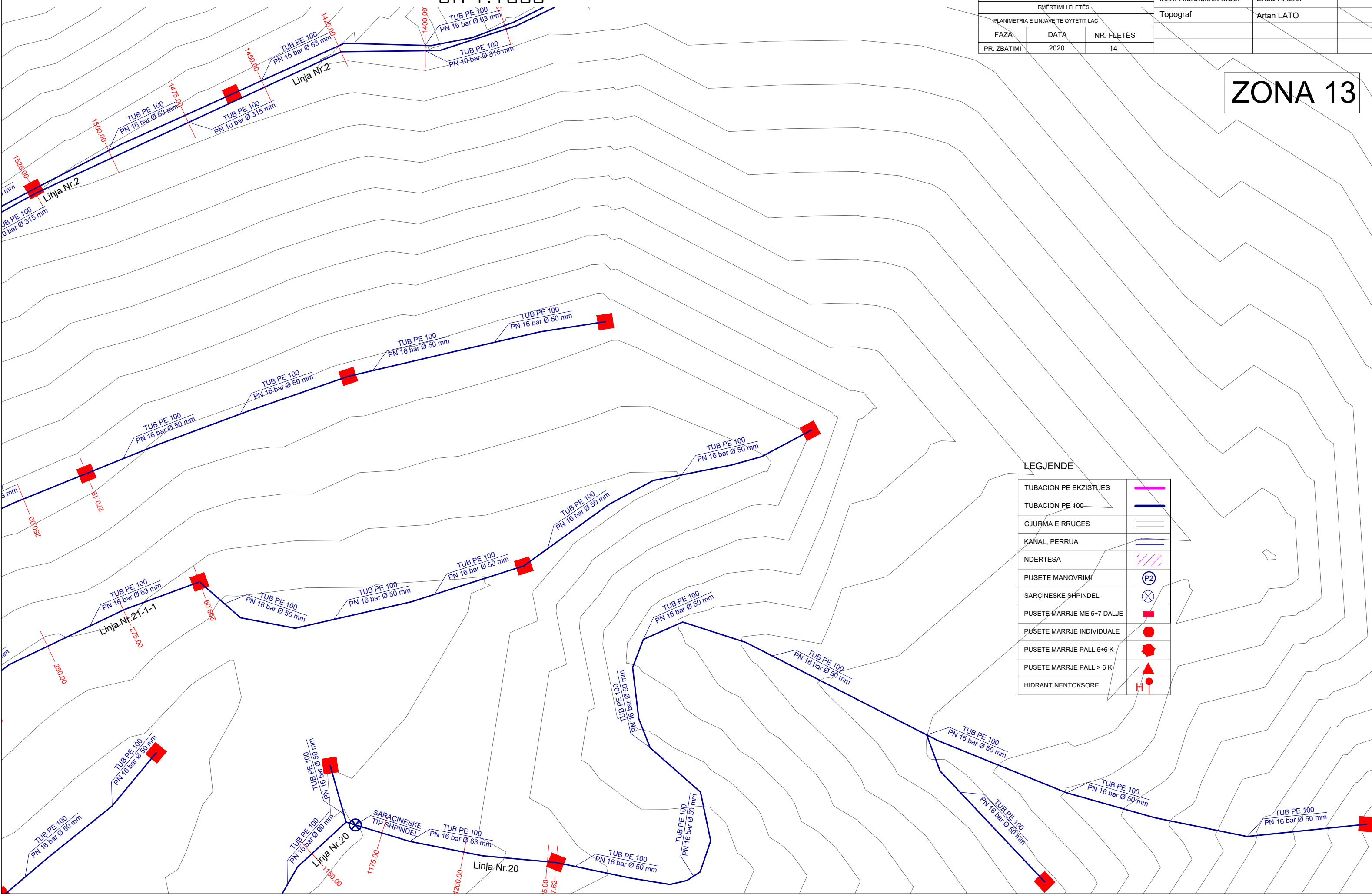

LEGJENDE

| | |
|----------------------------|--|
| TUBACION PE EKZISTUES | |
| TUBACION PE 100 | |
| GJURMA E RRUGES | |
| KANAL, PERRUA | |
| NDERTESA | |
| PUSETE MANOVRIMI | |
| SARÇINESKE SHPINDEL | |
| PUSETE MARRJE ME 5+7 DALJE | |
| PUSETE MARRJE INDIVIDUALE | |
| PUSETE MARRJE PALL 5+6 K | |
| PUSETE MARRJE PALL > 6 K | |
| HIDRANT NENTOKSORE | |

NDERTIMI I RRJETIT TE JASHEM DHE TE BRENDSEM TE QYTETIT LAÇ (RISHIKIM) PLANIMETRIA E LINJAVE TË SHPERNDARJES TË QYTETIT LAÇ SH 1:1000

| | | | | |
|--|------|------------|------------------------|--------------|
| NDERTIMI I RRJETIT TE JASHEM DHE TE BRENDSEM TE QYTETIT LAÇ (RISHIKIM) | | | Inxh. Hidroteknik MSc. | Blerim Braja |
| POROSITËS: SHA. UJESJELLES KANALIZIME KURBIN | | | Inxh. Hidroteknik MSc. | Besart SHIMA |
| EMËRTIMI I FLETËS | | | Inxh. Hidroteknik MSc. | Enea HALILI |
| PLANIMETRIA E LINJAVE TE QYTETIT LAÇ | | | Topograf | Artan LATO |
| FAZA | DATA | NR. FLETËS | | |
| PR. ZBATIMI | 2020 | 15 | | |

ZONA 14

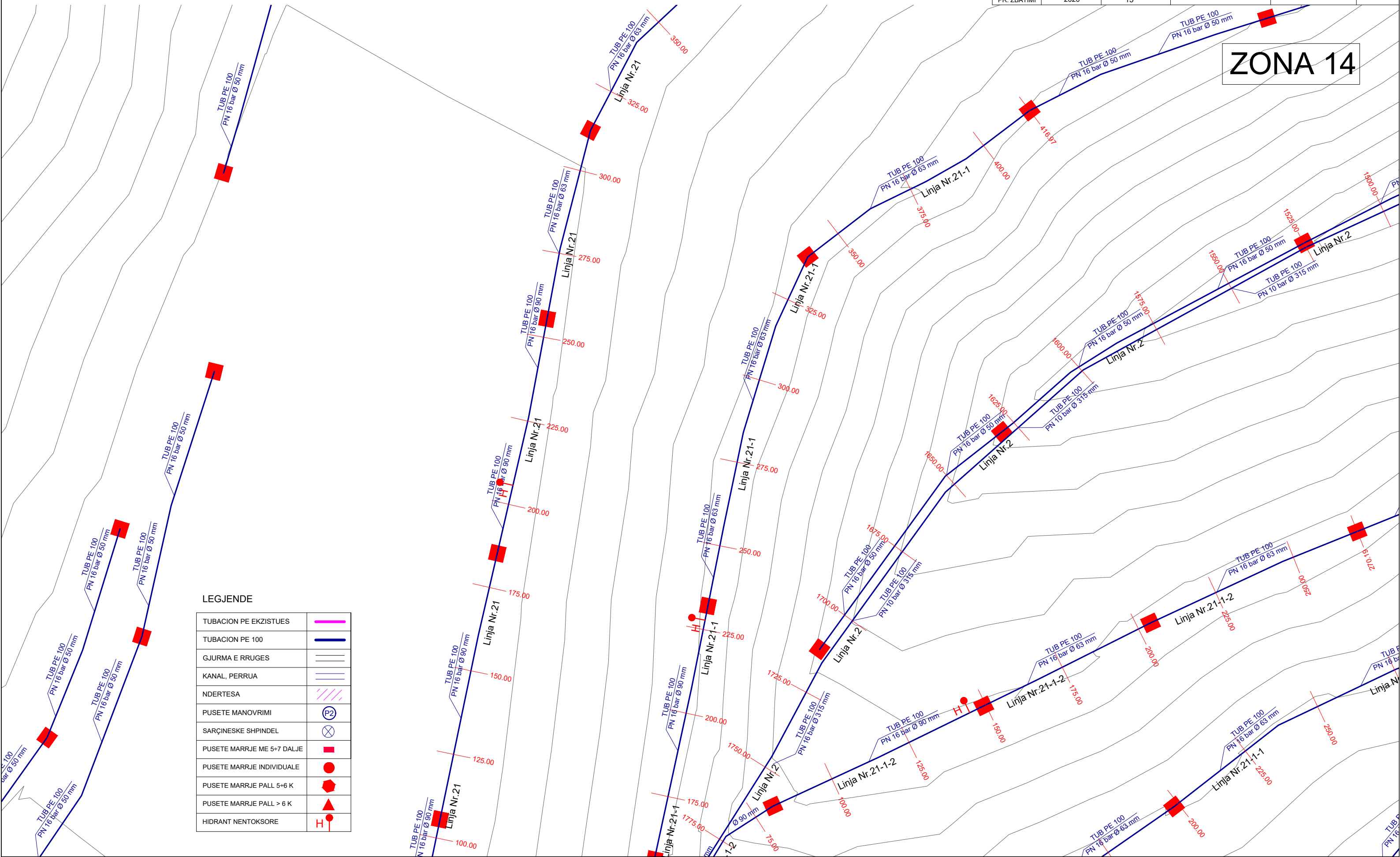

LEGJENDE

| | |
|----------------------------|--|
| TUBACION PE EKZISTUES | |
| TUBACION PE 100 | |
| GJURMA E RRUGES | |
| KANAL, PERRUA | |
| NDERTESA | |
| PUSETE MANOVRIMI | |
| SARÇINESKE SHPINDEL | |
| PUSETE MARRJE ME 5+7 DALJE | |
| PUSETE MARRJE INDIVIDUALE | |
| PUSETE MARRJE PALL 5+6 K | |
| PUSETE MARRJE PALL > 6 K | |
| HIDRANT NENTOKSORE | |

NDERTIMI I RRJETIT TE JASHEM DHE TE BRENDSHEM TE QYTETIT LAÇ (RISHIKIM)
 PLANIMETRIA E LINJAVE TË SHPERNDARJES TË QYTETIT LAÇ
 SH 1:1000

| | | | | |
|---|------|------------|------------------------|--------------|
| NDERTIMI I RRJETIT TE JASHEM DHE TE BRENDSHEM TE QYTETIT LAÇ (RISHIKIM) | | | Inxh. Hidroteknik MSC. | Blerim Braja |
| POROSITËS: SHA. UJESJELLES KANALIZIME KURBIN | | | Inxh. Hidroteknik MSC. | Besart SHIMA |
| EMËRTIMI I FLETËS | | | Inxh. Hidroteknik MSC. | Enea HALILI |
| PLANIMETRIA E LINJAVE TE QYTETIT LAÇ | | | Topograf | Artan LATO |
| FAZA | DATA | NR. FLETËS | | |
| PR. ZBATIMI | 2020 | 16 | | |

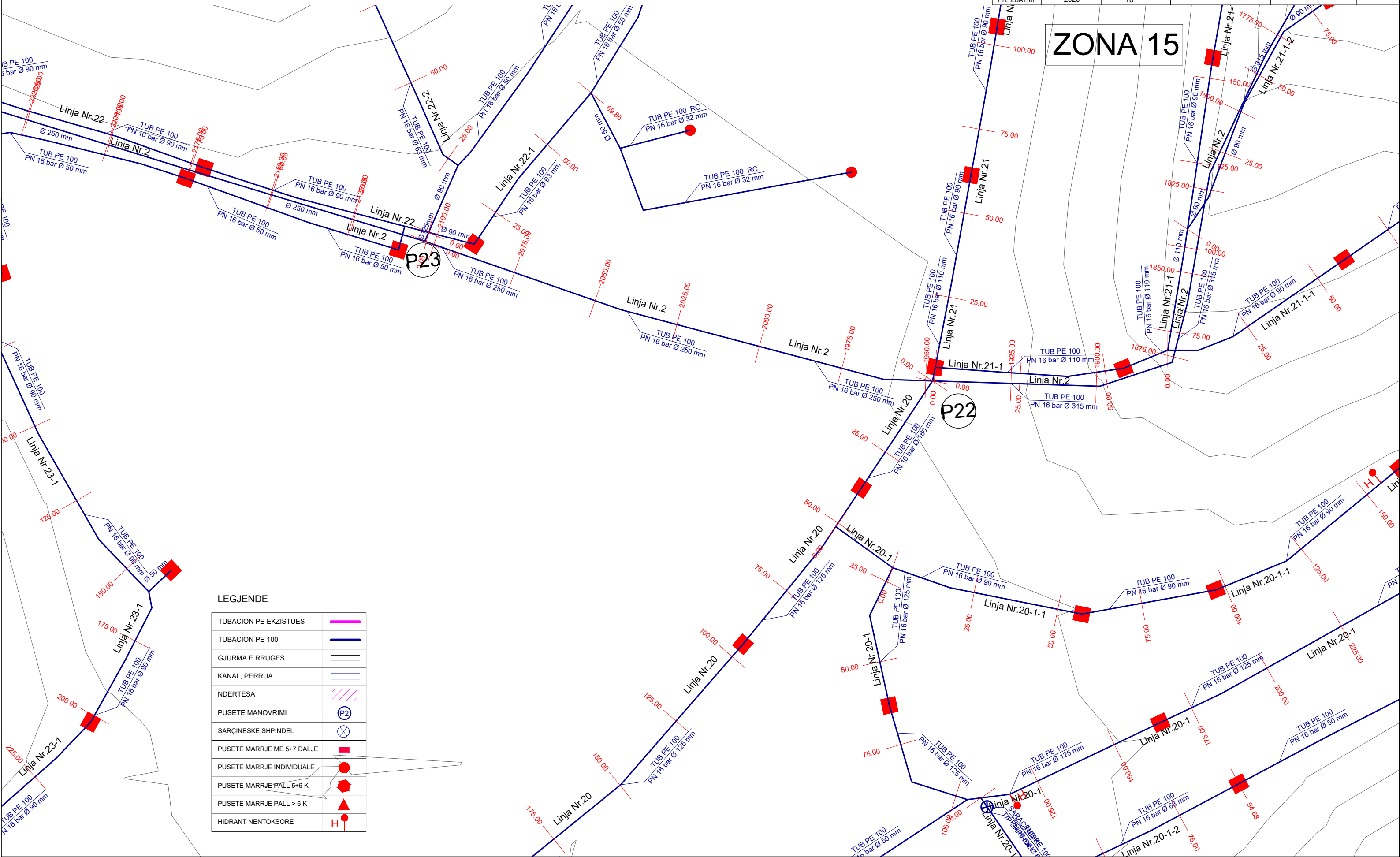

LEGJENDE

| | |
|----------------------------|--|
| TUBACION PE EKZISTUES | |
| TUBACION PE 100 | |
| GJURMA E RRUGES | |
| KANAL, PERRUA | |
| NDERTESA | |
| PUSETE MANOVRIMI | |
| SARÇINESKE SHPINDEL | |
| PUSETE MARRJE ME 5+7 DALJE | |
| PUSETE MARRJE INDIVIDUALE | |
| PUSETE MARRJE PALL 5+6 K | |
| PUSETE MARRJE PALL > 6 K | |
| HIDRANT NENTOKSORE | |

NDERTIMI I RRJETIT TE JASHEM DHE TE BRENDSHEM TE QYTETIT LAÇ (RISHIKIM)
 PLANIMETRIA E LINJAVE TË SHPERNDARJES TË QYTETIT LAÇ
 SH 1:1000

| | | | | |
|---|------|------------|------------------------|--------------|
| NDERTIMI I RRJETIT TE JASHEM DHE TE BRENDSHEM TE QYTETIT LAÇ (RISHIKIM) | | | Inxh. Hidroteknik MSc. | Blerim Braja |
| POROSITËS: SHA. UJESJELLES KANALIZIME KURBIN | | | Inxh. Hidroteknik MSc. | Besart SHIMA |
| EMËRTIMI I FLETËS | | | Inxh. Hidroteknik MSc. | Enea HALILI |
| PLANIMETRIA E LINJAVE TE QYTETIT LAÇ | | | Topograf | Artan LATO |
| FAZA | DATA | NR. FLETËS | | |
| PR. ZBATIMI | 2020 | 17 | | |

ZONA 16

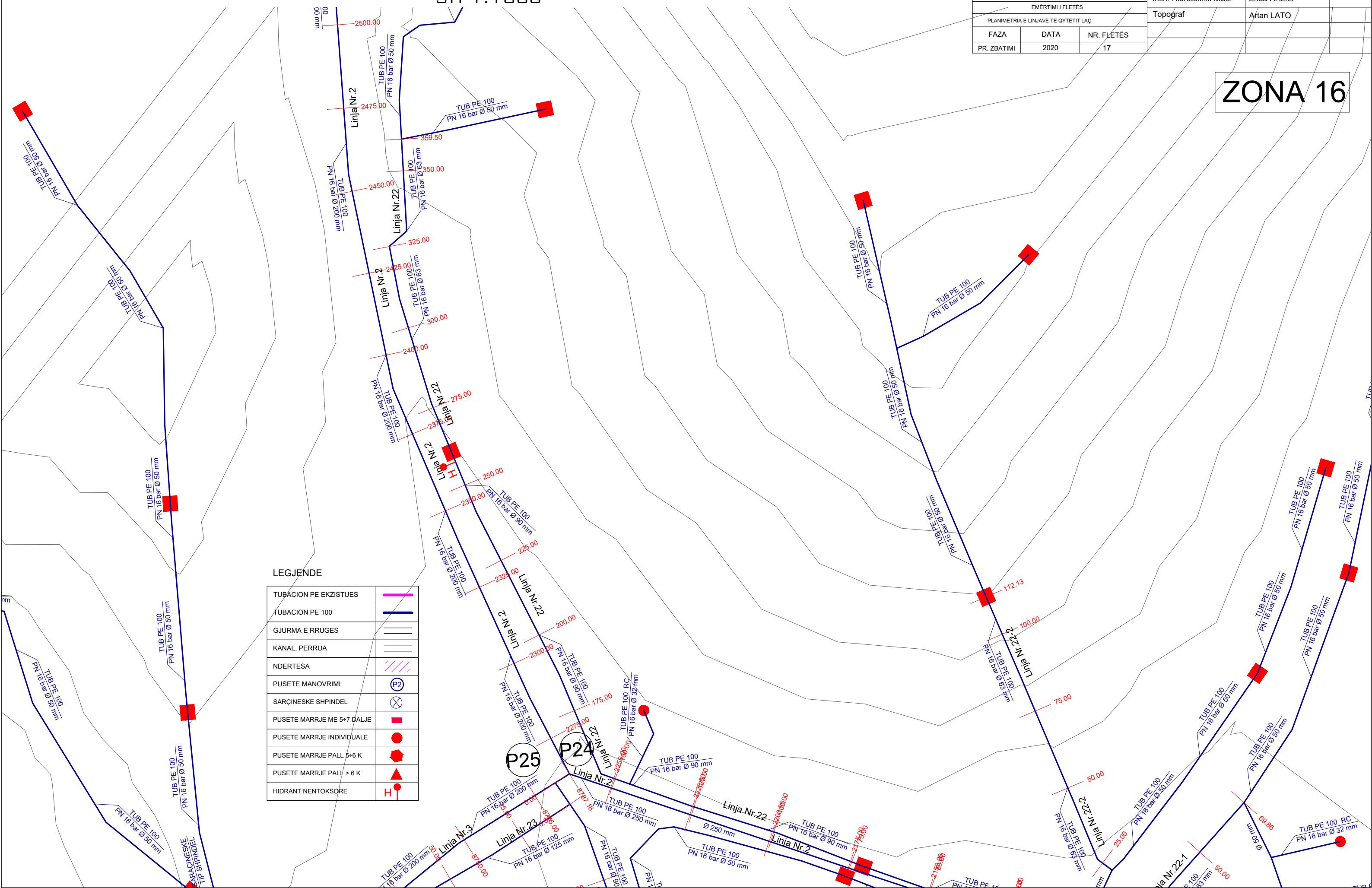

LEGJENDE

| | |
|----------------------------|--|
| TUBACION PE EKZISTUES | |
| TUBACION PE 100 | |
| GJURMA E RRUGES | |
| KANAL, PERRUA | |
| NDERTESA | |
| PUSETE MANOVRIMI | |
| SARÇINESKE SHPINDEL | |
| PUSETE MARRJE ME 5+7 DALJE | |
| PUSETE MARRJE INDIVIDUALE | |
| PUSETE MARRJE PALL 5+6 K | |
| PUSETE MARRJE PALL > 6 K | |
| HIDRANT NENTOKSORE | |

NDERTIMI I RRJETIT TE JASHEM DHE TE BRENDSHEM TE QYTETIT LAÇ (RISHIKIM)
 PLANIMETRIA E LINJAVE TË SHPERNDARJES TË QYTETIT LAÇ
 SH 1:1000

| | | | | |
|---|------|------------|------------------------|--------------|
| NDERTIMI I RRJETIT TE JASHEM DHE TE BRENDSHEM TE QYTETIT LAÇ (RISHIKIM) | | | Inxh. Hidroteknik MSc. | Blerim Braja |
| POROSITËS: SH.A. UJESJELLES KANALIZIME KURBIN | | | Inxh. Hidroteknik MSc. | Besart SHIMA |
| EMËRTIMI I FLETËS | | | Inxh. Hidroteknik MSc. | Enea HALILI |
| PLANIMETRIA E LINJAVE TE QYTETIT LAÇ | | | Topograf | Artan LATO |
| FAZA | DATA | NR. FLETËS | | |
| PR. ZBATIMI | 2020 | 18 | | |

ZONA 17

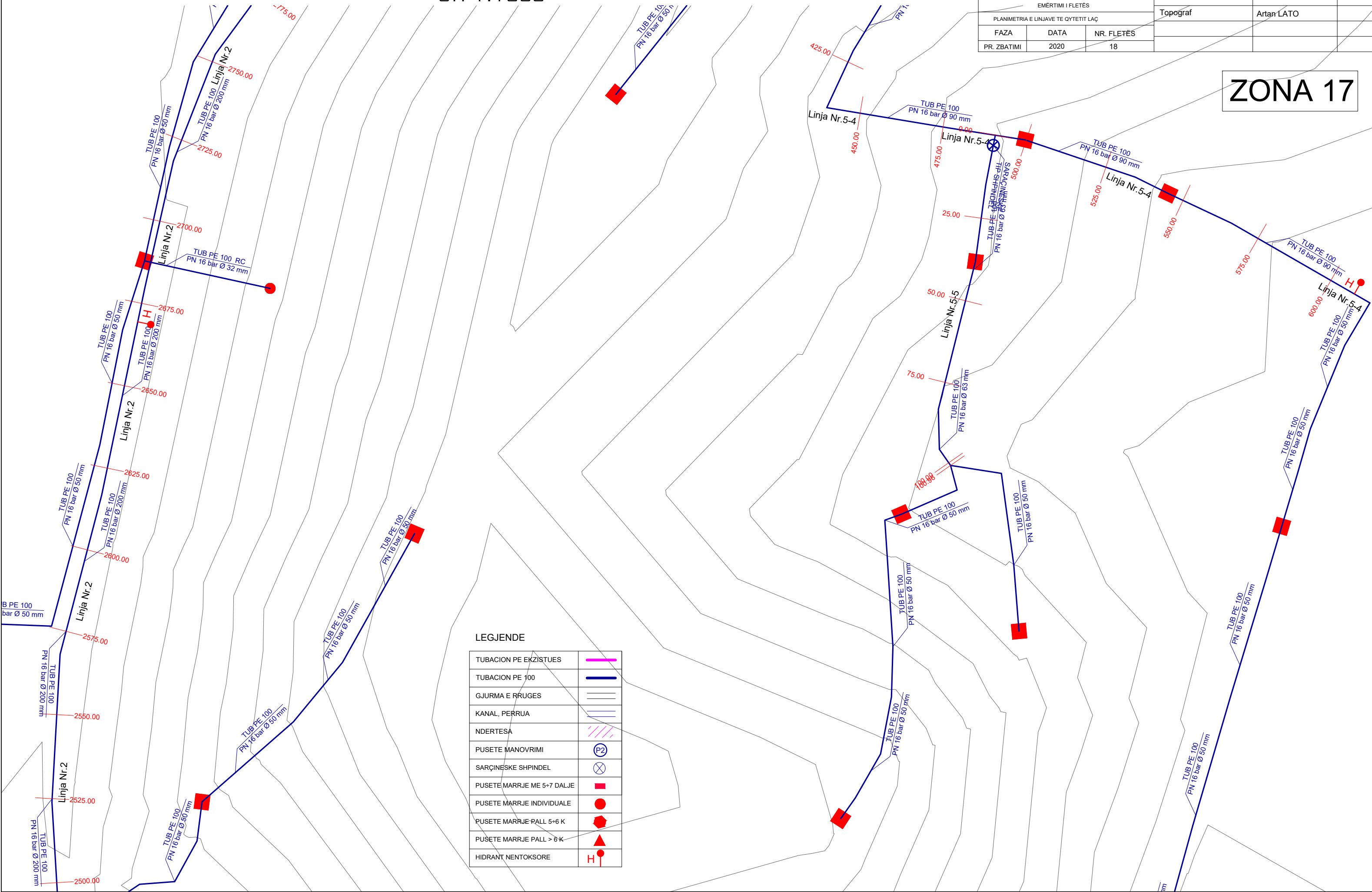

LEGJENDE

| | |
|----------------------------|--|
| TUBACION PE EKZISTUES | |
| TUBACION PE 100 | |
| GJURMA E RRUGES | |
| KANAL, PERRUA | |
| NDERTESA | |
| PUSETE MANOVRIMI | |
| SARÇINESKE SHPINDEL | |
| PUSETE MARRJE ME 5+7 DALJE | |
| PUSETE MARRJE INDIVIDUALE | |
| PUSETE MARRJE PALL 5+6 K | |
| PUSETE MARRJE PALL > 6 K | |
| HIDRANT NENTOKSORE | |

NDERTIMI I RRJETIT TE JASHEM DHE TE BRENDSHEM TE QYTETIT LAÇ (RISHIKIM) PLANIMETRIA E LINJAVE TË SHPERNDARJES TË QYTETIT LAÇ SH 1:1000

| | | | | |
|---|------|------------|------------------------|--------------|
| NDERTIMI I RRJETIT TE JASHEM DHE TE BRENDSHEM TE QYTETIT LAÇ (RISHIKIM) | | | Inxh. Hidroteknik MSc. | Blerim Braja |
| | | | Inxh. Hidroteknik MSc. | Besart SHIMA |
| POROSITËS: SH.A. UJESJELLES KANALIZIME KURBIN | | | Inxh. Hidroteknik MSc. | Enea HALILI |
| EMËRTIMI I FLETËS | | | Topograf | Artan LATO |
| PLANIMETRIA E LINJAVE TE QYTETIT LAÇ | | | | |
| FAZA | DATA | NR. FLETËS | | |
| PR. ZBATIMI | 2020 | 19 | | |

ZONA 18

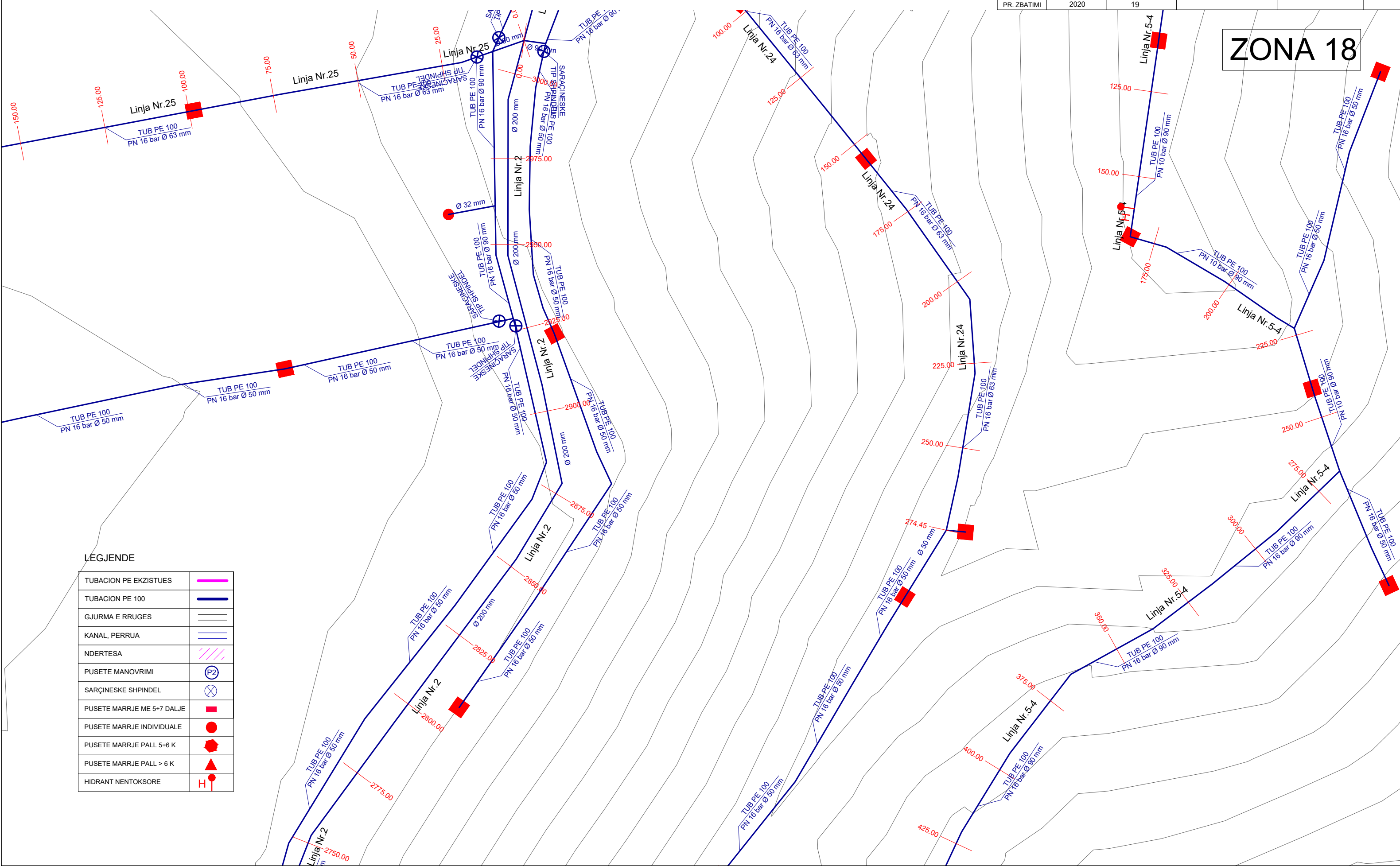

LEGJENDE

| | |
|----------------------------|---|
| TUBACION PE EKZISTUES | — |
| TUBACION PE 100 | — |
| GJURMA E RRUGES | — |
| KANAL, PERRUA | — |
| NDERTESA | / / / / |
| PUSETE MANOVRIMI | P2 |
| SARÇINESKE SHPINDEL | X |
| PUSETE MARRJE ME 5+7 DALJE | ■ |
| PUSETE MARRJE INDIVIDUALE | ● |
| PUSETE MARRJE PALL 5+6 K | ◼ |
| PUSETE MARRJE PALL > 6 K | ▲ |
| HIDRANT NENTOKSORE | H |

NDERTIMI I RRJETIT TE JASHEM DHE TE BRENDSEM TE QYTETIT LAÇ (RISHIKIM) PLANIMETRIA E LINJAVE TË SHPERNDARJES TË QYTETIT LAÇ SH 1:1000

"ENGINEERING & LEGAL CONSULTING"

GRUP PROJEKTIMI

| | | | | |
|--|------|------------|------------------------|--------------|
| NDERTIMI I RRJETIT TE JASHEM DHE TE BRENDSEM TE QYTETIT LAÇ (RISHIKIM) | | | Inxh. Hidroteknik MSc. | Blerim Braja |
| POROSITËS: SH.A. UJESJELLES KANALIZIME KURBIN | | | Inxh. Hidroteknik MSc. | Besart SHIMA |
| EMËRTIMI I FLETËS | | | Inxh. Hidroteknik MSc. | Enea HALILI |
| PLANIMETRIA E LINJAVE TE QYTETIT LAÇ | | | Topograf | Artan LATO |
| FAZA | DATA | NR. FLETËS | | |
| PR. ZBATIMI | 2020 | 20 | | |

ZONA 19

LEGJENDE

| | |
|----------------------------|--|
| TUBACION PE EKZISTUES | |
| TUBACION PE 100 | |
| GJURMA E RRUGES | |
| KANAL, PERRUA | |
| NDERTESA | |
| PUSETE MANOVRIMI | |
| SARÇINESKE SHPINDEL | |
| PUSETE MARRJE ME 5+7 DALJE | |
| PUSETE MARRJE INDIVIDUALE | |
| PUSETE MARRJE PALL 5+6 K | |
| PUSETE MARRJE PALL > 6 K | |
| HIDRANT NENTOKSORE | |

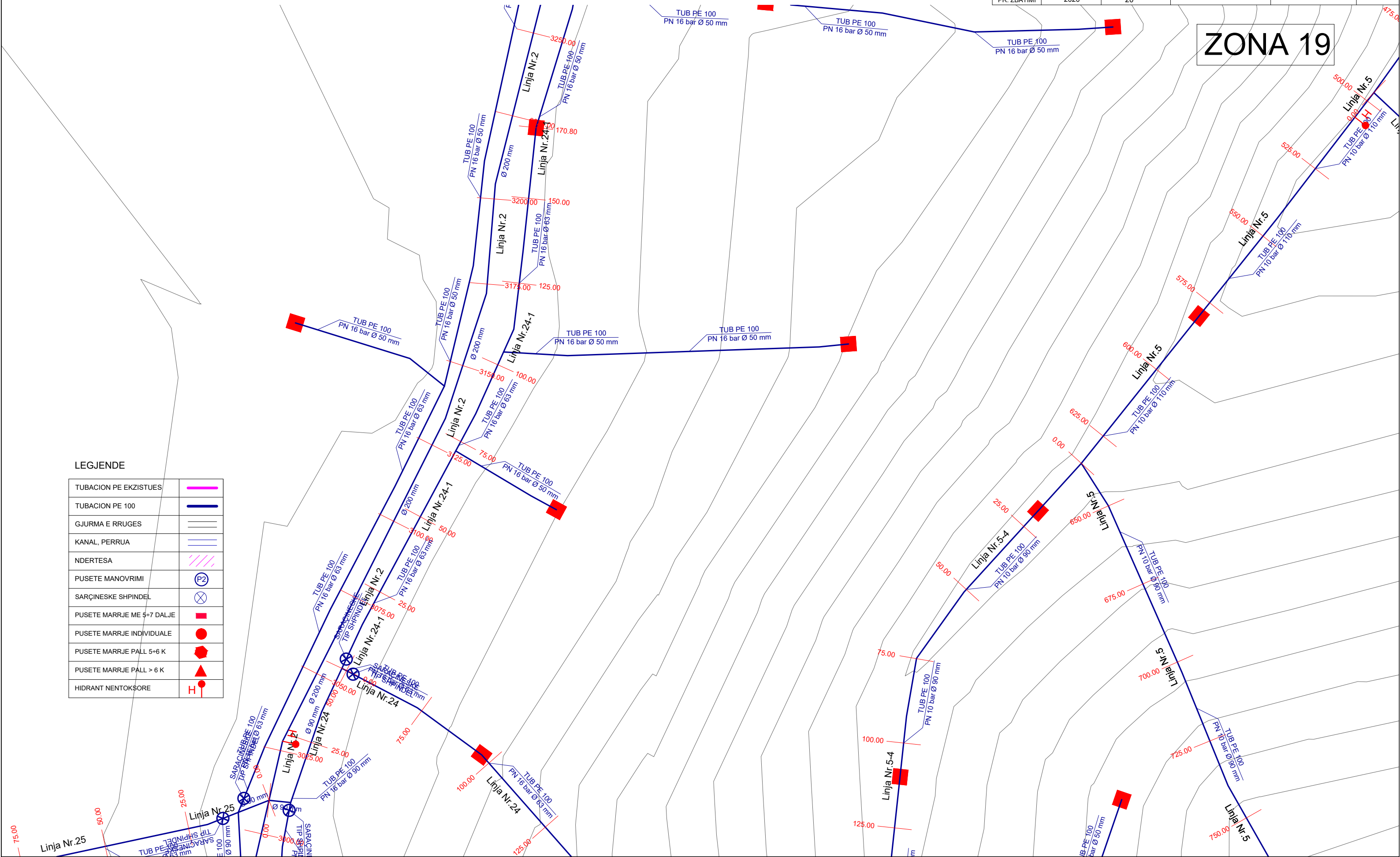

NDERTIMI I RRJETIT TE JASHEM DHE TE BRENDSHEM TE QYTETIT LAÇ (RISHIKIM) PLANIMETRIA E LINJAVE TË SHPERNDARJES TË QYTETIT LAÇ SH 1:1000

"ENGINEERING & LEGAL CONSULTING"

GRUP PROJEKTIMI

| | | | |
|---|------|------------------------|--------------|
| NDERTIMI I RRJETIT TE JASHEM DHE TE BRENDSHEM TE QYTETIT LAÇ (RISHIKIM) | | Inxh. Hidroteknik MSc. | Blerim Braja |
| POROSITËS: SHA. UJESJELLES KANALIZIME KURBIN | | Inxh. Hidroteknik MSc. | Besart SHIMA |
| EMËRTIMI I FLETËS | | Inxh. Hidroteknik MSc. | Enea HALILI |
| PLANIMETRIA E LINJAVE TE QYTETIT LAÇ | | Topograf | Artan LATO |
| FAZA | DATA | NR. FLETËS | |
| PR. ZBATIMI | 2020 | 21 | |

ZONA 20

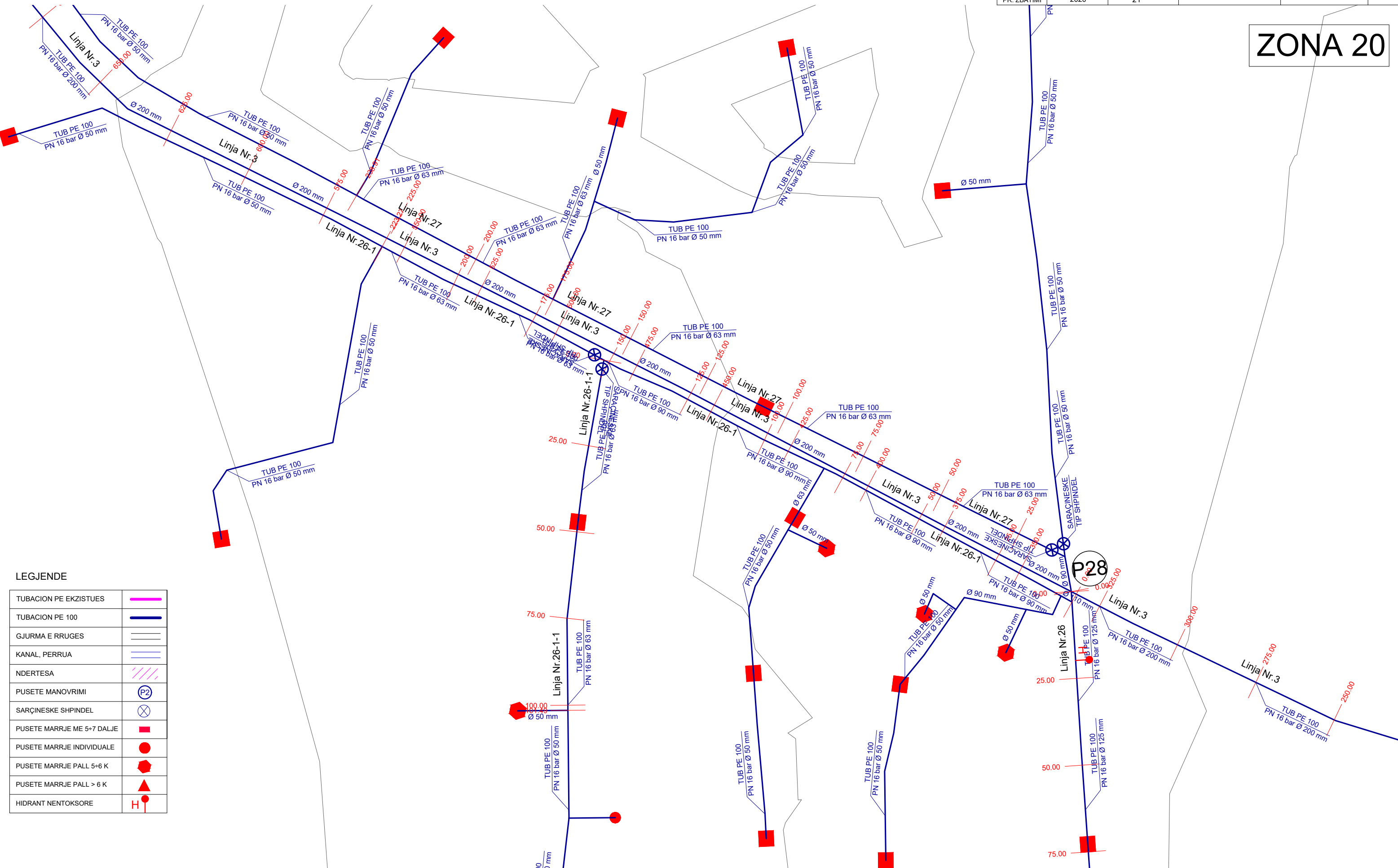

LEGJENDE

| | |
|----------------------------|---|
| TUBACION PE EKZISTUES | — |
| TUBACION PE 100 | — |
| GJURMA E RRUGES | — |
| KANAL, PERRUA | — |
| NDERTESA | / / / / |
| PUSETE MANOVRIMI | P2 |
| SARÇINESKE SHPINDEL | X |
| PUSETE MARRJE ME 5+7 DALJE | ■ |
| PUSETE MARRJE INDIVIDUALE | ● |
| PUSETE MARRJE PALL 5+6 K | ⬢ |
| PUSETE MARRJE PALL > 6 K | ▲ |
| HIDRANT NENTOKSORE | H |

NDERTIMI I RRJETIT TE JASHEM DHE TE BRENDSHEM TE QYTETIT LAÇ (RISHIKIM) PLANIMETRIA E LINJAVE TË SHPERNDARJES TË QYTETIT LAÇ SH 1:1000

"ENGINEERING & LEGAL CONSULTING"

GRUP PROJEKTIMI

| | | | | | |
|---|------|------------|------------------------|--------------|--|
| NDERTIMI I RRJETIT TE JASHEM DHE TE BRENDSHEM TE QYTETIT LAÇ (RISHIKIM) | | | Inxh. Hidroteknik MSc. | Blerim Braja | |
| | | | Inxh. Hidroteknik MSc. | Besart SHIMA | |
| POROSITËS: SH.A. UJESJELLES KANALIZIME KURBIN | | | Inxh. Hidroteknik MSc. | Enea HALILI | |
| | | | EMËRTIMI I FLETËS | | |
| PLANIMETRIA E LINJAVE TE QYTETIT LAÇ | | | Topograf | Artan LATO | |
| FAZA | DATA | NR. FLETËS | | | |
| PR. ZBATIMI | 2020 | 22 | | | |

ZONA 21

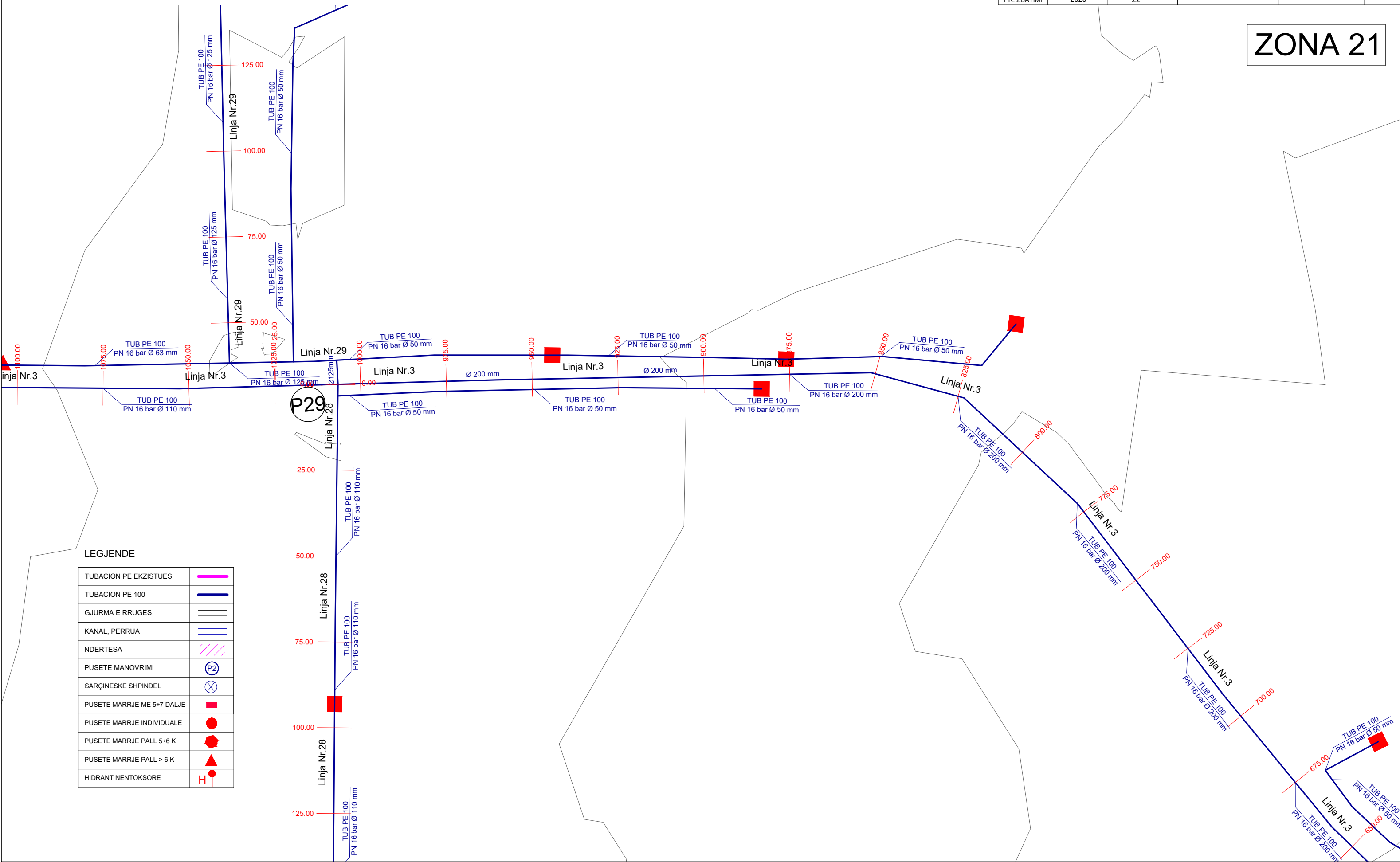

NDERTIMI I RRJETIT TE JASHEM DHE TE BRENDSHEM TE QYTETIT LAÇ (RISHIKIM)
 PLANIMETRIA E LINJAVE TË SHPERNDARJES TË QYTETIT LAÇ
 SH 1:1000

"ENGINEERING & LEGAL CONSULTING"

GRUP PROJEKTIMI

| | | | | | |
|---|------|------------|------------------------|--------------|--|
| NDERTIMI I RRJETIT TE JASHEM DHE TE BRENDSHEM TE QYTETIT LAÇ (RISHIKIM) | | | Inxh. Hidroteknik MSc. | Blerim Braja | |
| POROSITËS: SH.A. UJESJELLES KANALIZIME KURBIN | | | Inxh. Hidroteknik MSc. | Besart SHIMA | |
| EMËRTIMI I FLETËS | | | Inxh. Hidroteknik MSc. | Enea HALILI | |
| PLANIMETRIA E LINJAVE TE QYTETIT LAÇ | | | Topograf | Artan LATO | |
| FAZA | DATA | NR. FLETËS | | | |
| PR. ZBATIMI | 2020 | 23 | | | |

ZONA 22

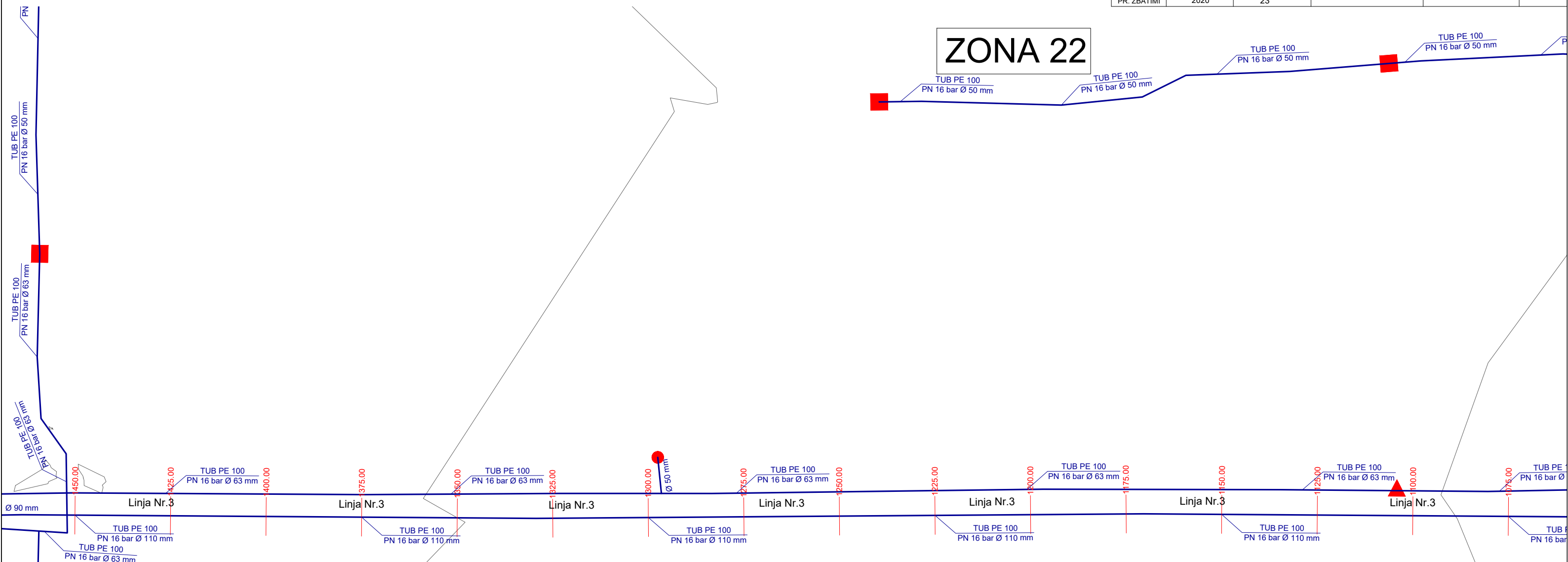

LEGJENDE

| | |
|----------------------------|--|
| TUBACION PE EKZISTUES | |
| TUBACION PE 100 | |
| GJURMA E RRUGES | |
| KANAL, PERRUA | |
| NDERTESA | |
| PUSETE MANOVRIMI | |
| SARÇINESKE SHPINDEL | |
| PUSETE MARRJE ME 5+7 DALJE | |
| PUSETE MARRJE INDIVIDUALE | |
| PUSETE MARRJE PALL 5+6 K | |
| PUSETE MARRJE PALL > 6 K | |
| HIDRANT NENTOKSORE | |

NDERTIMI I RRJETIT TE JASHEM DHE TE BRENDSEHEM TE QYTETIT LAÇ (RISHIKIM)
 PLANIMETRIA E LINJAVE TË SHPERNDARJES TË QYTETIT LAÇ
 SH 1:1000

"ENGINEERING & LEGAL CONSULTING"

GRUP PROJEKTIMI

| | | | | | |
|--|------|------------|------------------------|--------------|--|
| NDERTIMI I RRJETIT TE JASHEM DHE TE BRENDSEHEM TE QYTETIT LAÇ (RISHIKIM) | | | Inxh. Hidroteknik MSC. | Blerim Braja | |
| POROSITËS: SH.A. UJESJELLES KANALIZIME KURBIN | | | Inxh. Hidroteknik MSC. | Besart SHIMA | |
| EMËRTIMI I FLETËS | | | Inxh. Hidroteknik MSC. | Enea HALILI | |
| PLANIMETRIA E LINJAVE TE QYTETIT LAÇ | | | Topograf | Artan LATO | |
| FAZA | DATA | NR. FLETËS | | | |
| PR. ZBATIMI | 2020 | 24 | | | |

ZONA 23

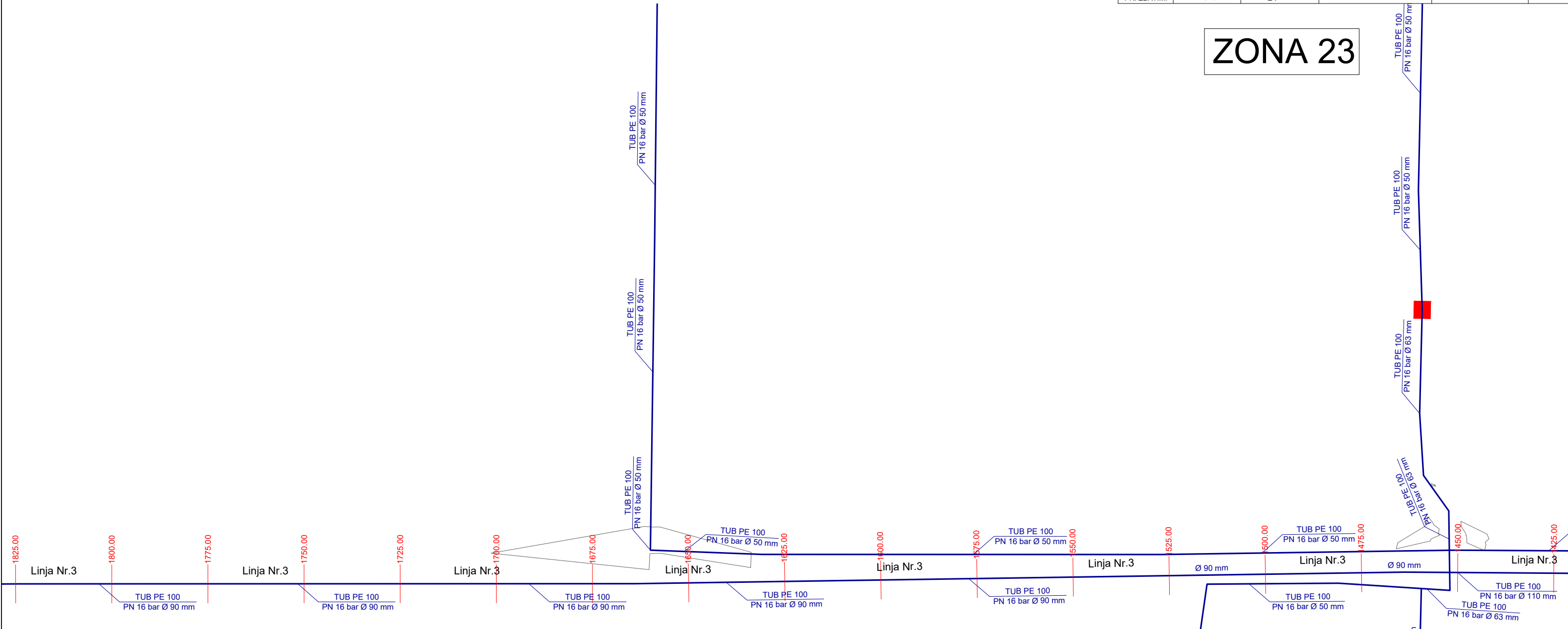

LEGJENDE

| | |
|----------------------------|--|
| TUBACION PE EKZISTUES | |
| TUBACION PE 100 | |
| GJURMA E RRUGES | |
| KANAL, PERRUA | |
| NDERTESA | |
| PUSETE MANOVRIMI | |
| SARÇINESKE SHPINDEL | |
| PUSETE MARRJE ME 5+7 DALJE | |
| PUSETE MARRJE INDIVIDUALE | |
| PUSETE MARRJE PALL 5+6 K | |
| PUSETE MARRJE PALL > 6 K | |
| HIDRANT NENTOKSORE | |

NDERTIMI I RRJETIT TE JASHEM DHE TE BRENDSEM TE QYTETIT LAÇ (RISHIKIM)
 PLANIMETRIA E LINJAVE TË SHPERNDARJES TË QYTETIT LAÇ
 SH 1:1000

| | | | | |
|--|------|------------|------------------------|--------------|
| "ENGINEERING & LEGAL CONSULTING" | | | GRUP PROJEKTIMI | |
| NDERTIMI I RRJETIT TE JASHEM DHE TE BRENDSEM TE QYTETIT LAÇ (RISHIKIM) | | | Inxh. Hidroteknik MSc. | Blerim Braja |
| | | | Inxh. Hidroteknik MSc. | Besart SHIMA |
| POROSITËS: SH.A. UJESJELLES KANALIZIME KURBIN | | | Inxh. Hidroteknik MSc. | Enea HALILI |
| | | | EMËRTIMI I FLETËS | |
| PLANIMETRIA E LINJAVE TE QYTETIT LAÇ | | | | |
| FAZA | DATA | NR. FLETËS | | |
| PR. ZBATIMI | 2020 | 25 | | |

ZONA 24

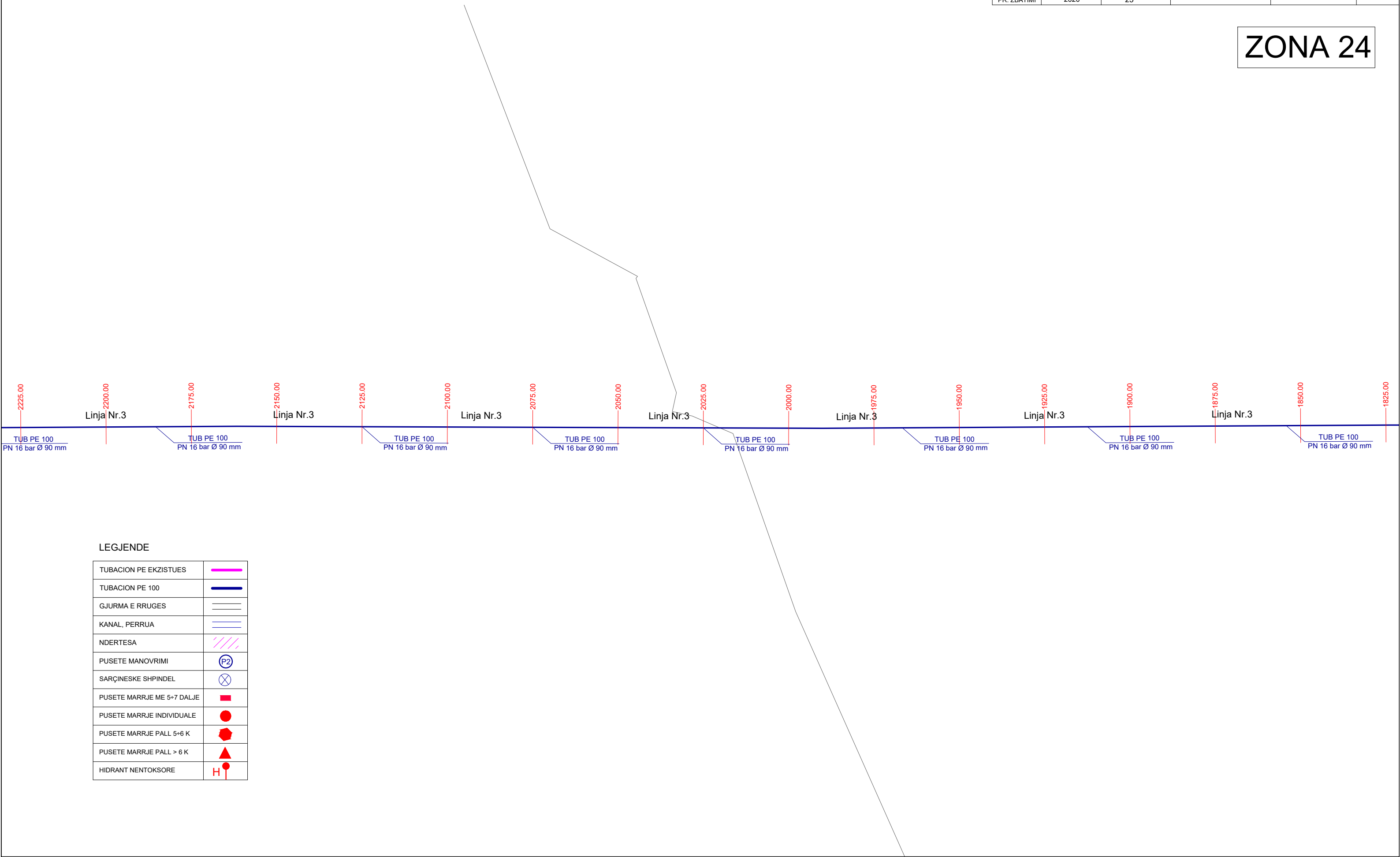

LEGJENDE

| | |
|----------------------------|--|
| TUBACION PE EKZISTUES | |
| TUBACION PE 100 | |
| GJURMA E RRUGES | |
| KANAL, PERRUA | |
| NDERTESA | |
| PUSETE MANOVRIMI | |
| SARÇINESKE SHPINDEL | |
| PUSETE MARRJE ME 5+7 DALJE | |
| PUSETE MARRJE INDIVIDUALE | |
| PUSETE MARRJE PALL 5+6 K | |
| PUSETE MARRJE PALL > 6 K | |
| HIDRANT NENTOKSORE | |

NDERTIMI I RRJETIT TE JASHEM DHE TE BRENDHEM TE QYTETIT LAÇ (RISHIKIM)
 PLANIMETRIA E LINJAVE TË SHPERNDARJES TË QYTETIT LAÇ
 SH 1:1000

| | | | | |
|--|------|------------|------------------------|--------------|
| "ENGINEERING & LEGAL CONSULTING" | | | GRUP PROJEKTIMI | |
| NDERTIMI I RRJETIT TE JASHEM DHE TE BRENDHEM TE QYTETIT LAÇ (RISHIKIM) | | | Inxh. Hidroteknik MSc. | Blerim Braja |
| POROSITËS: SH.A. UJESJELLES KANALIZIME KURBIN | | | Inxh. Hidroteknik MSc. | Besart SHIMA |
| EMËRTIMI I FLETËS | | | Inxh. Hidroteknik MSc. | Enea HALILI |
| PLANIMETRIA E LINJAVE TE QYTETIT LAÇ | | | Topograf | Artan LATO |
| FAZA | DATA | NR. FLETËS | | |
| PR. ZBATIMI | 2020 | 26 | | |

ZONA 25

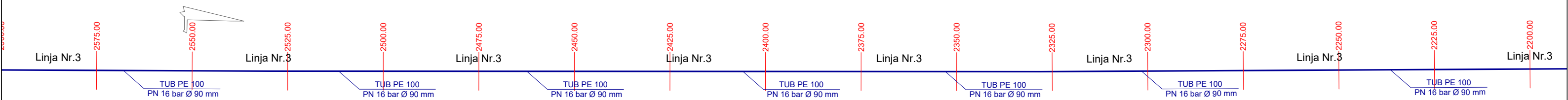

LEGJENDE

| | |
|----------------------------|--|
| TUBACION PE EKZISTUES | |
| TUBACION PE 100 | |
| GJURMA E RRUGES | |
| KANAL, PERRUA | |
| NDERTESA | |
| PUSETE MANOVRIMI | |
| SARÇINESKE SHPINDEL | |
| PUSETE MARRJE ME 5+7 DALJE | |
| PUSETE MARRJE INDIVIDUALE | |
| PUSETE MARRJE PALL 5+6 K | |
| PUSETE MARRJE PALL > 6 K | |
| HIDRANT NENTOKSORE | |

NDERTIMI I RRJETIT TE JASHEM DHE TE BRENDSEHEM TE QYTETIT LAÇ (RISHIKIM)
 PLANIMETRIA E LINJAVE TË SHPERNDARJES TË QYTETIT LAÇ
 SH 1:1000

| | | | | |
|--|------|------------|------------------------|--------------|
| "ENGINEERING & LEGAL CONSULTING" | | | GRUP PROJEKTIMI | |
| NDERTIMI I RRJETIT TE JASHEM DHE TE BRENDSEHEM TE QYTETIT LAÇ (RISHIKIM) | | | Inxh. Hidroteknik MSc. | Blerim Braja |
| POROSITËS: SH.A. UJESJELLES KANALIZIME KURBIN | | | Inxh. Hidroteknik MSc. | Besart SHIMA |
| EMËRTIMI I FLETËS | | | Inxh. Hidroteknik MSc. | Enea HALILI |
| PLANIMETRIA E LINJAVE TE QYTETIT LAÇ | | | Topograf | Artan LATO |
| FAZA | DATA | NR. FLETËS | | |
| PR. ZBATIMI | 2020 | 27 | | |

ZONA 26

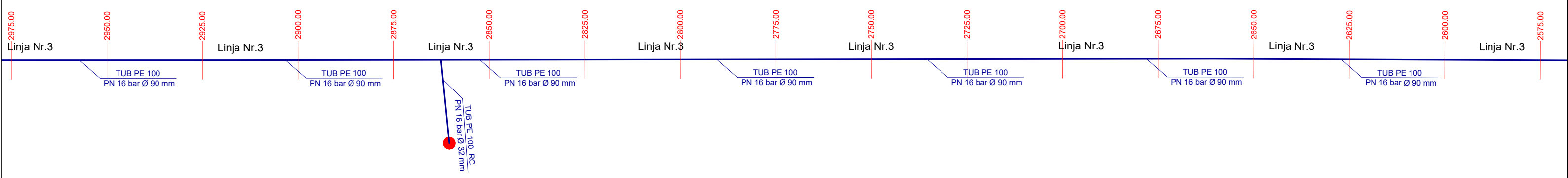

LEGJENDE

| | |
|----------------------------|--|
| TUBACION PE EKZISTUES | |
| TUBACION PE 100 | |
| GJURMA E RRUGES | |
| KANAL, PERRUA | |
| NDERTESA | |
| PUSETE MANOVRIMI | |
| SARÇINESKE SHPINDEL | |
| PUSETE MARRJE ME 5+7 DALJE | |
| PUSETE MARRJE INDIVIDUALE | |
| PUSETE MARRJE PALL 5+6 K | |
| PUSETE MARRJE PALL > 6 K | |
| HIDRANT NENTOKSORE | |

NDERTIMI I RRJETIT TE JASHEM DHE TE BRENDSEM TE QYTETIT LAÇ (RISHIKIM)
 PLANIMETRIA E LINJAVE TË SHPERNDARJES TË QYTETIT LAÇ
 SH 1:1000

| | | | | |
|--|------|------------|------------------------|--------------|
| "ENGINEERING & LEGAL CONSULTING" | | | GRUP PROJEKTIMI | |
| NDERTIMI I RRJETIT TE JASHEM DHE TE BRENDSEM TE QYTETIT LAÇ (RISHIKIM) | | | Inxh. Hidroteknik MSc. | Blerim Braja |
| POROSITËS: SH.A. UJESJELLES KANALIZIME KURBIN | | | Inxh. Hidroteknik MSc. | Besart SHIMA |
| EMËRTIMI I FLETËS | | | Inxh. Hidroteknik MSc. | Enea HALILI |
| PLANIMETRIA E LINJAVE TE QYTETIT LAÇ | | | Topograf | Artan LATO |
| FAZA | DATA | NR. FLETËS | | |
| PR. ZBATIMI | 2020 | 28 | | |

ZONA 27

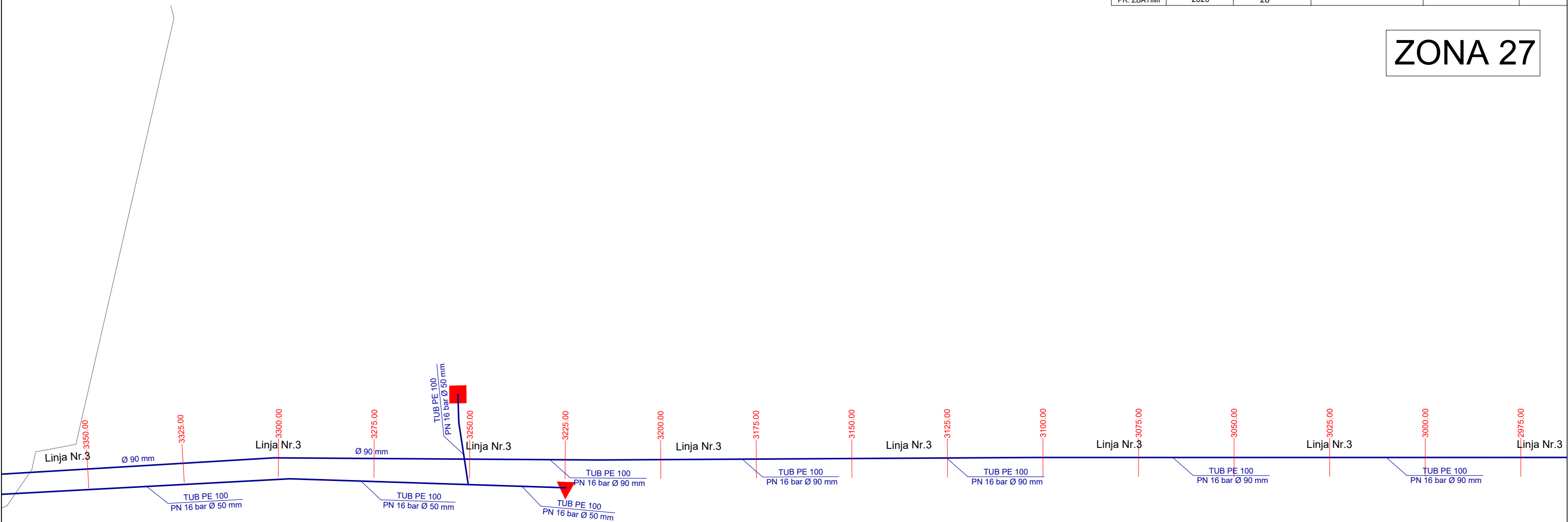

LEGJENDE

| | |
|----------------------------|--|
| TUBACION PE EKZISTUES | |
| TUBACION PE 100 | |
| GJURMA E RRUGES | |
| KANAL, PERRUA | |
| NDERTESA | |
| PUSETE MANOVRIMI | |
| SARÇINESKE SHPINDEL | |
| PUSETE MARRJE ME 5+7 DALJE | |
| PUSETE MARRJE INDIVIDUALE | |
| PUSETE MARRJE PALL 5+6 K | |
| PUSETE MARRJE PALL > 6 K | |
| HIDRANT NENTOKSORE | |

NDERTIMI I RRJETIT TE JASHEM DHE TE BRENDSHEM TE QYTETIT LAÇ (RISHIKIM)
 PLANIMETRIA E LINJAVE TË SHPERNDARJES TË QYTETIT LAÇ
 SH 1:1000

"ENGINEERING & LEGAL CONSULTING"

GRUP PROJEKTIMI

| | | | | | |
|---|------|------------|------------------------|--------------|--|
| NDERTIMI I RRJETIT TE JASHEM DHE TE BRENDSHEM TE QYTETIT LAÇ (RISHIKIM) | | | Inxh. Hidroteknik MSc. | Blerim Braja | |
| POROSITËS: SH.A. UJESJELLES KANALIZIME KURBIN | | | Inxh. Hidroteknik MSc. | Besart SHIMA | |
| EMËRTIMI I FLETËS | | | Inxh. Hidroteknik MSc. | Enea HALILI | |
| PLANIMETRIA E LINJAVE TE QYTETIT LAÇ | | | Topograf | Artan LATO | |
| FAZA | DATA | NR. FLETËS | | | |
| PR. ZBATIMI | 2020 | 29 | | | |

ZONA 28

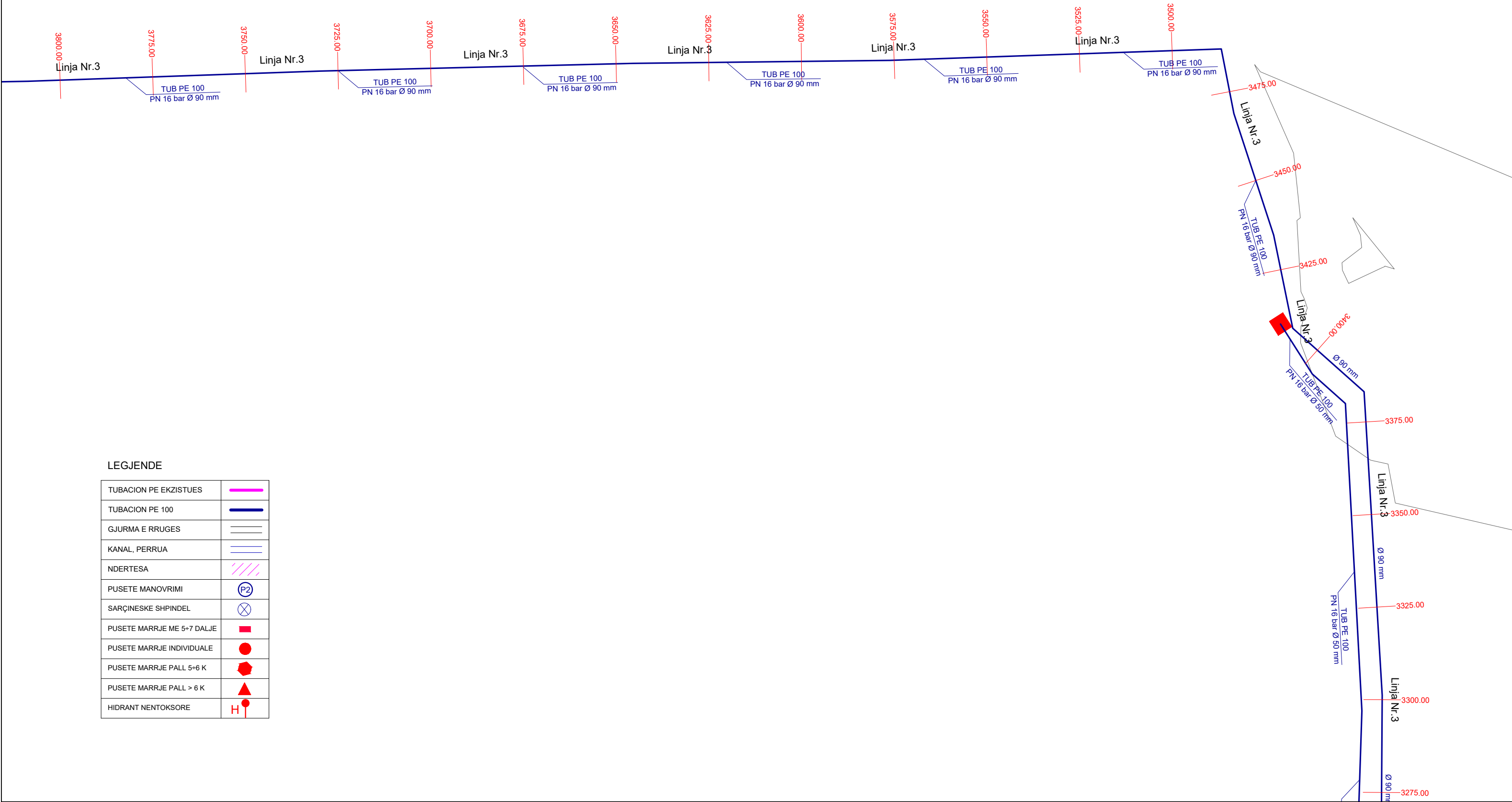

LEGJENDE

| | |
|----------------------------|--|
| TUBACION PE EKZISTUES | |
| TUBACION PE 100 | |
| GJURMA E RRUGES | |
| KANAL, PERRUA | |
| NDERTESA | |
| PUSETE MANOVRIMI | |
| SARÇINESKE SHPINDEL | |
| PUSETE MARRJE ME 5+7 DALJE | |
| PUSETE MARRJE INDIVIDUALE | |
| PUSETE MARRJE PALL 5+6 K | |
| PUSETE MARRJE PALL > 6 K | |
| HIDRANT NENTOKSORE | |

NDERTIMI I RRJETIT TE JASHEM DHE TE BRENDHEM TE QYTETIT LAÇ (RISHIKIM)
 PLANIMETRIA E LINJAVE TË SHPERNDARJES TË QYTETIT LAÇ
 SH 1:1000

| | | | | |
|--|------|------------|------------------------|--------------|
| "ENGINEERING & LEGAL CONSULTING" | | | GRUP PROJEKTIMI | |
| NDERTIMI I RRJETIT TE JASHEM DHE TE BRENDHEM TE QYTETIT LAÇ (RISHIKIM) | | | Inxh. Hidroteknik MSc. | Blerim Braja |
| POROSITËS: SH.A. UJESJELLES KANALIZIME KURBIN | | | Inxh. Hidroteknik MSc. | Besart SHIMA |
| EMËRTIMI I FLETËS | | | Inxh. Hidroteknik MSc. | Enea HALILI |
| PLANIMETRIA E LINJAVE TE QYTETIT LAÇ | | | Topograf | Artan LATO |
| FAZA | DATA | NR. FLETËS | | |
| PR. ZBATIMI | 2020 | 30 | | |

ZONA 29

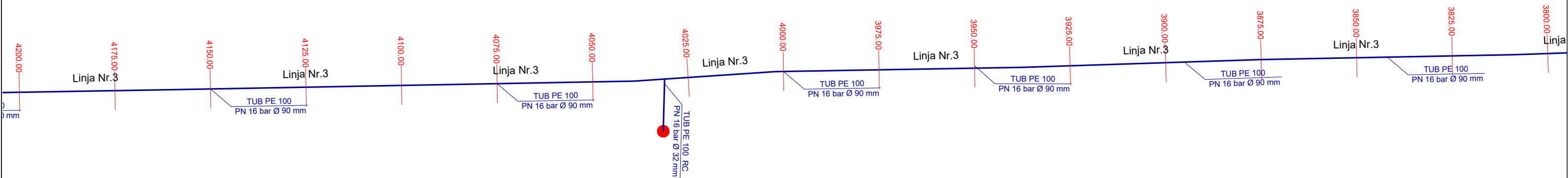

LEGJENDE

| | |
|----------------------------|--|
| TUBACION PE EKZISTUES | |
| TUBACION PE 100 | |
| GJURMA E RRUGES | |
| KANAL, PERRUA | |
| NDERTESA | |
| PUSETE MANOVRIMI | |
| SARÇINESKE SHPINDEL | |
| PUSETE MARRJE ME 5+7 DALJE | |
| PUSETE MARRJE INDIVIDUALE | |
| PUSETE MARRJE PALL 5+6 K | |
| PUSETE MARRJE PALL > 6 K | |
| HIDRANT NENTOKSORE | |

NDERTIMI I RRJETIT TE JASHEM DHE TE BRENDSHEM TE QYTETIT LAÇ (RISHIKIM)
 PLANIMETRIA E LINJAVE TË SHPERNDARJES TË QYTETIT LAÇ
 SH 1:1000

| | | | | |
|---|------|------------------------|-----------------|--|
| "ENGINEERING & LEGAL CONSULTING" | | | GRUP PROJEKTIMI | |
| NDERTIMI I RRJETIT TE JASHEM DHE TE BRENDSHEM TE QYTETIT LAÇ (RISHIKIM) | | Inxh. Hidroteknik MSc. | Blerim Braja | |
| POROSITËS: SH.A. UJESJELLES KANALIZIME KURBIN | | Inxh. Hidroteknik MSc. | Besart SHIMA | |
| EMËRTIMI I FLETËS | | Inxh. Hidroteknik MSc. | Enea HALILI | |
| PLANIMETRIA E LINJAVE TE QYTETIT LAÇ | | Topograf | Artan LATO | |
| FAZA | DATA | NR. FLETËS | | |
| PR. ZBATIMI | 2020 | 31 | | |

ZONA 30

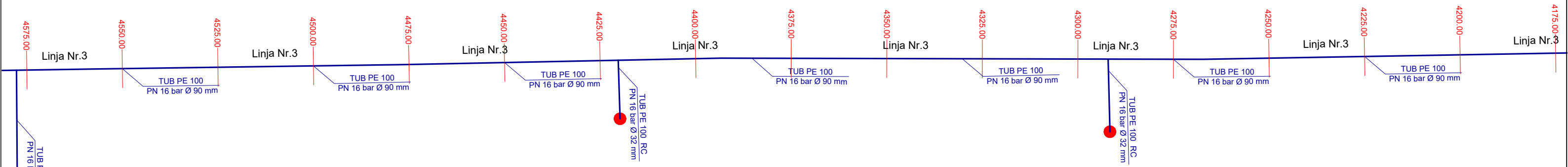

LEGJENDE

| | |
|----------------------------|--|
| TUBACION PE EKZISTUES | |
| TUBACION PE 100 | |
| GJURMA E RRUGES | |
| KANAL, PERRUA | |
| NDERTESA | |
| PUSETE MANOVRIMI | |
| SARÇINESKE SHPINDEL | |
| PUSETE MARRJE ME 5+7 DALJE | |
| PUSETE MARRJE INDIVIDUALE | |
| PUSETE MARRJE PALL 5+6 K | |
| PUSETE MARRJE PALL > 6 K | |
| HIDRANT NENTOKSORE | |

NDERTIMI I RRJETIT TE JASHEM DHE TE BRENDSEM TE QYTETIT LAÇ (RISHIKIM)
 PLANIMETRIA E LINJAVE TË SHPERNDARJES TË QYTETIT LAÇ
 SH 1:1000

| | | | | |
|--|------|------------|------------------------|--------------|
| "ENGINEERING & LEGAL CONSULTING" | | | GRUP PROJEKTIMI | |
| NDERTIMI I RRJETIT TE JASHEM DHE TE BRENDSEM TE QYTETIT LAÇ (RISHIKIM) | | | Inxh. Hidroteknik MSc. | Blerim Braja |
| POROSITËS: SH.A. UJESJELLES KANALIZIME KURBIN | | | Inxh. Hidroteknik MSc. | Besart SHIMA |
| EMËRTIMI I FLETËS | | | Inxh. Hidroteknik MSc. | Enea HALILI |
| PLANIMETRIA E LINJAVE TE QYTETIT LAÇ | | | Topograf | Artan LATO |
| FAZA | DATA | NR. FLETËS | | |
| PR. ZBATIMI | 2020 | 32 | | |

ZONA 31

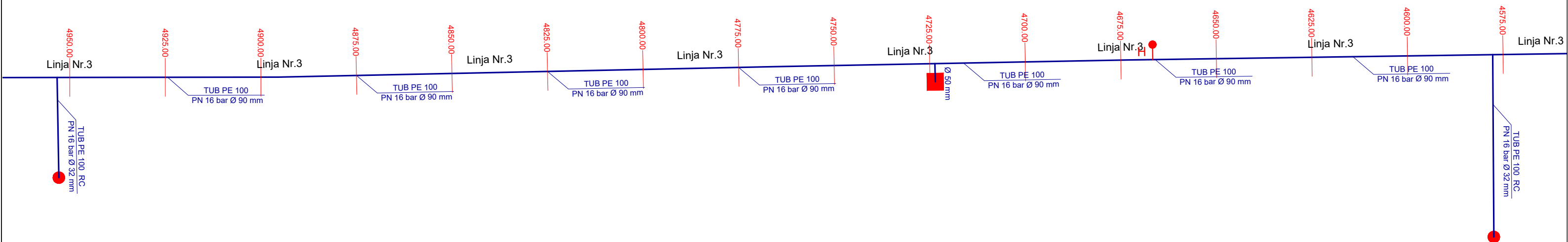

LEGJENDE

| | |
|----------------------------|--|
| TUBACION PE EKZISTUES | |
| TUBACION PE 100 | |
| GJURMA E RRUGES | |
| KANAL, PERRUA | |
| NDERTESA | |
| PUSETE MANOVRIMI | |
| SARÇINESKE SHPINDEL | |
| PUSETE MARRJE ME 5+7 DALJE | |
| PUSETE MARRJE INDIVIDUALE | |
| PUSETE MARRJE PALL 5+6 K | |
| PUSETE MARRJE PALL > 6 K | |
| HIDRANT NENTOKSORE | |

NDERTIMI I RRJETIT TE JASHEM DHE TE BRENDSEM TE QYTETIT LAÇ (RISHIKIM)
 PLANIMETRIA E LINJAVE TË SHPERNDARJES TË QYTETIT LAÇ
 SH 1:1000

| | | | | |
|--|------|------------|------------------------|--------------|
| "ENGINEERING & LEGAL CONSULTING" | | | GRUP PROJEKTIMI | |
| NDERTIMI I RRJETIT TE JASHEM DHE TE BRENDSEM TE QYTETIT LAÇ (RISHIKIM) | | | Inxh. Hidroteknik MSc. | Blerim Braja |
| POROSITËS: SH.A. UJESJELLES KANALIZIME KURBIN | | | Inxh. Hidroteknik MSc. | Besart SHIMA |
| EMËRTIMI I FLETËS | | | Inxh. Hidroteknik MSc. | Enea HALILI |
| PLANIMETRIA E LINJAVE TE QYTETIT LAÇ | | | Topograf | Artan LATO |
| FAZA | DATA | NR. FLETËS | | |
| PR. ZBATIMI | 2020 | 33 | | |

ZONA 32

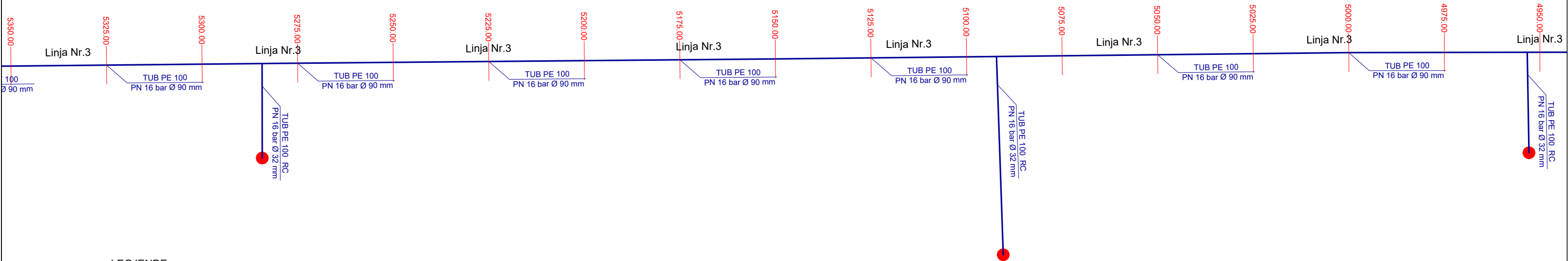

LEGJENDE

| | |
|----------------------------|--|
| TUBACION PE EKZISTUES | |
| TUBACION PE 100 | |
| GJURMA E RRUGES | |
| KANAL, PERRUA | |
| NDERTESA | |
| PUSETE MANOVRIMI | |
| SARÇINESKE SHPINDEL | |
| PUSETE MARRJE ME 5+7 DALJE | |
| PUSETE MARRJE INDIVIDUALE | |
| PUSETE MARRJE PALL 5+6 K | |
| PUSETE MARRJE PALL > 6 K | |
| HIDRANT NENTOKSORE | |

NDERTIMI I RRJETIT TE JASHEM DHE TE BRENDSHEM TE QYTETIT LAÇ (RISHIKIM)
PLANIMETRIA E LINJAVE TË SHPERNDARJES TË QYTETIT LAÇ
SH 1:1000

| | | | | |
|---|------|------------|------------------------|--------------|
| "ENGINEERING & LEGAL CONSULTING" | | | GRUP PROJEKTIMI | |
| NDERTIMI I RRJETIT TE JASHEM DHE TE BRENDSHEM TE QYTETIT LAÇ (RISHIKIM) | | | Inxh. Hidroteknik MSc. | Blerim Braja |
| | | | Inxh. Hidroteknik MSc. | Besart SHIMA |
| POROSITËS: SH.A. UJESJELLES KANALIZIME KURBIN | | | Inxh. Hidroteknik MSc. | Enea HALILI |
| | | | EMËRTIMI I FLETËS | |
| PLANIMETRIA E LINJAVE TE QYTETIT LAÇ | | | | |
| FAZA | DATA | NR. FLETËS | | |
| PR. ZBATIMI | 2020 | 34 | | |

ZONA 33

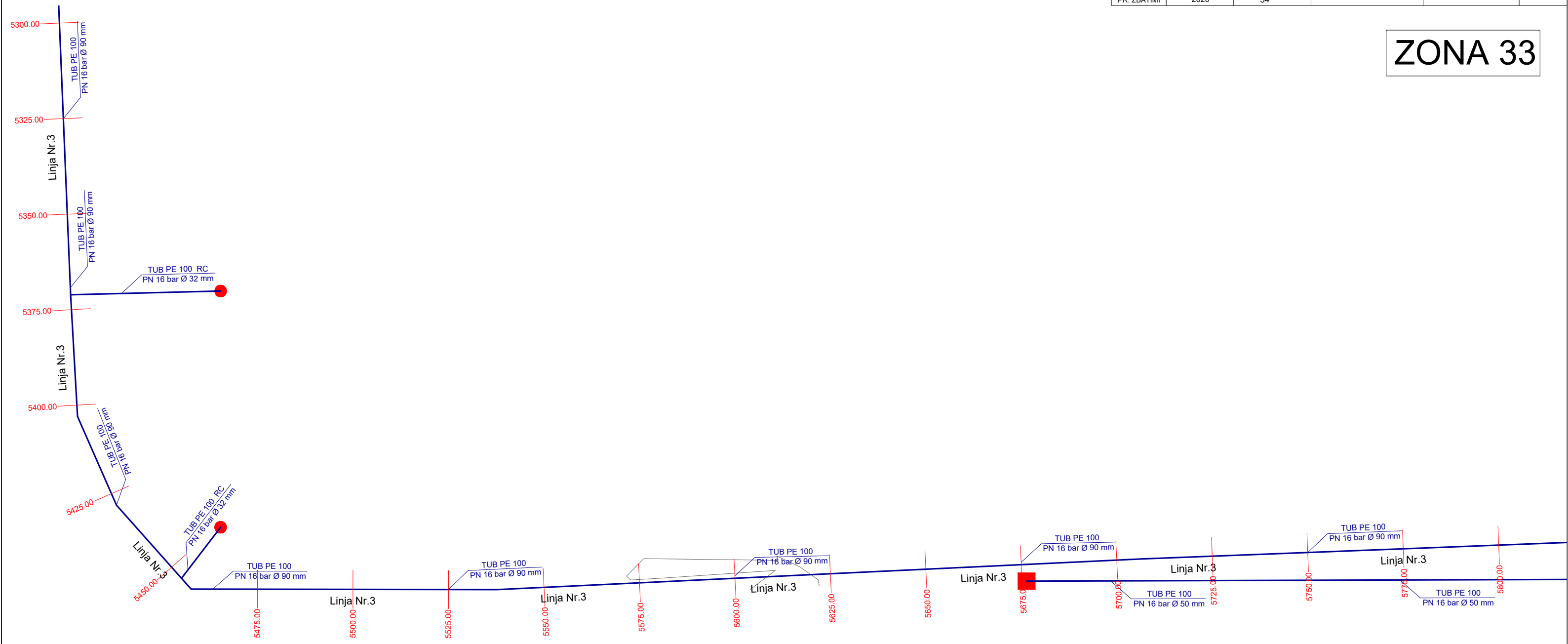

LEJENDE

| | |
|----------------------------|--|
| TUBACION PE EKZISTUES | |
| TUBACION PE 100 | |
| GJURMA E RRUGES | |
| KANAL, PERRUA | |
| NDERTESA | |
| PUSETE MANOVRIMI | |
| SARÇINESKE SHPINDEL | |
| PUSETE MARRJE ME 5+7 DALJE | |
| PUSETE MARRJE INDIVIDUALE | |
| PUSETE MARRJE PALL 5+6 K | |
| PUSETE MARRJE PALL > 6 K | |
| HIDRANT NENTOKSORE | |

NDERTIMI I RRJETIT TE JASHEM DHE TE BRENDSHEM TE QYTETIT LAÇ (RISHIKIM)
 PLANIMETRIA E LINJAVE TË SHPERNDARJES TË QYTETIT LAÇ
 SH 1:1000

"ENGINEERING & LEGAL CONSULTING"

GRUP PROJEKTIMI

| | | | | | |
|---|------|------------|------------------------|--------------|--|
| NDERTIMI I RRJETIT TE JASHEM DHE TE BRENDSHEM TE QYTETIT LAÇ (RISHIKIM) | | | Inxh. Hidroteknik MSc. | Blerim Braja | |
| POROSITËS: SH.A. UJESJELLES KANALIZIME KURBIN | | | Inxh. Hidroteknik MSc. | Besart SHIMA | |
| EMËRTIMI I FLETËS | | | Inxh. Hidroteknik MSc. | Enea HALILI | |
| PLANIMETRIA E LINJAVE TE QYTETIT LAÇ | | | Topograf | Artan LATO | |
| FAZA | DATA | NR. FLETËS | | | |
| PR. ZBATIMI | 2020 | 35 | | | |

ZONA 34

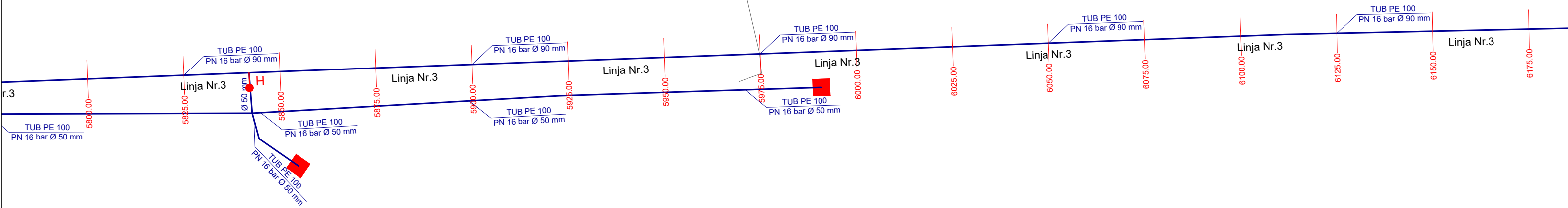

LEGJENDE

| | |
|----------------------------|--|
| TUBACION PE EKZISTUES | |
| TUBACION PE 100 | |
| GJURMA E RRUGES | |
| KANAL, PERRUA | |
| NDERTESA | |
| PUSETE MANOVRIMI | |
| SARÇINESKE SHPINDEL | |
| PUSETE MARRJE ME 5+7 DALJE | |
| PUSETE MARRJE INDIVIDUALE | |
| PUSETE MARRJE PALL 5+6 K | |
| PUSETE MARRJE PALL > 6 K | |
| HIDRANT NENTOKSORE | |

NDERTIMI I RRJETIT TE JASHEM DHE TE BRENDSHEM TE QYTETIT LAÇ (RISHIKIM)
 PLANIMETRIA E LINJAVE TË SHPERNDARJES TË QYTETIT LAÇ
 SH 1:1000

| | | | | |
|---|------|------------|------------------------|--------------|
| "ENGINEERING & LEGAL CONSULTING" | | | GRUP PROJEKTIMI | |
| NDERTIMI I RRJETIT TE JASHEM DHE TE BRENDSHEM TE QYTETIT LAÇ (RISHIKIM) | | | Inxh. Hidroteknik MSc. | Blerim Braja |
| POROSITËS: SH.A. UJESJELLES KANALIZIME KURBIN | | | Inxh. Hidroteknik MSc. | Besart SHIMA |
| EMËRTIMI I FLETËS | | | Inxh. Hidroteknik MSc. | Enea HALILI |
| PLANIMETRIA E LINJAVE TE QYTETIT LAÇ | | | Topograf | Artan LATO |
| FAZA | DATA | NR. FLETËS | | |
| PR. ZBATIMI | 2020 | 36 | | |

ZONA 35

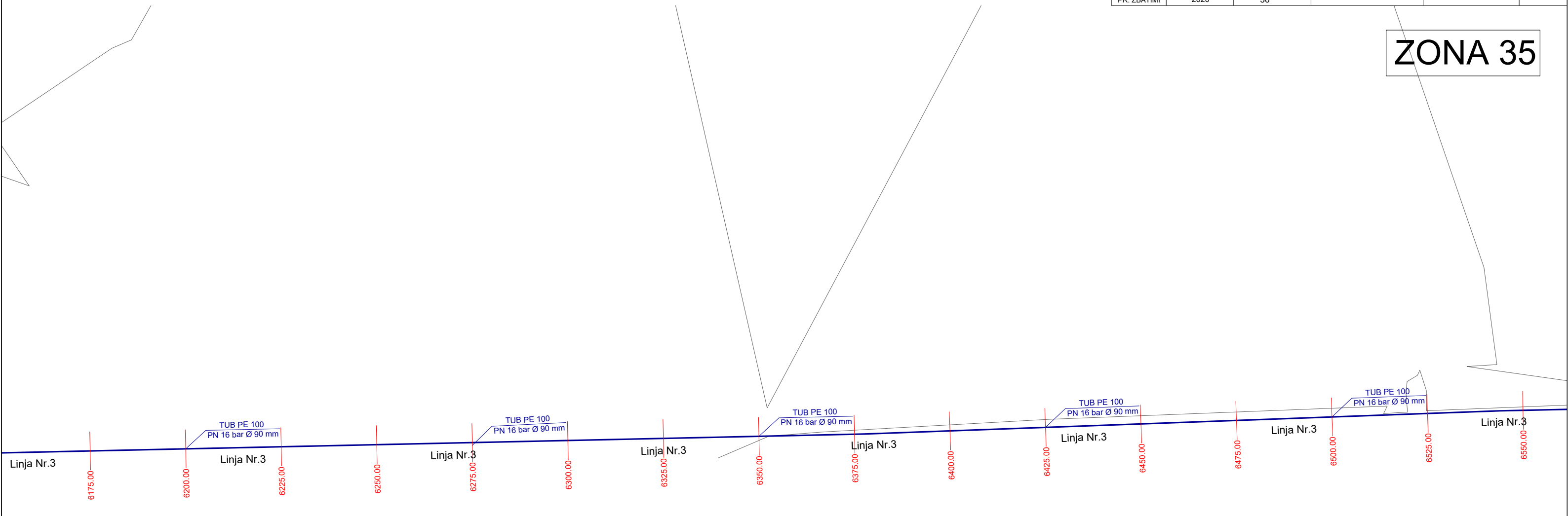

LEGJENDE

| | |
|----------------------------|--|
| TUBACION PE EKZISTUES | |
| TUBACION PE 100 | |
| GJURMA E RRUGES | |
| KANAL, PERRUA | |
| NDERTESA | |
| PUSETE MANOVRIMI | |
| SARÇINESKE SHPINDEL | |
| PUSETE MARRJE ME 5+7 DALJE | |
| PUSETE MARRJE INDIVIDUALE | |
| PUSETE MARRJE PALL 5+6 K | |
| PUSETE MARRJE PALL > 6 K | |
| HIDRANT NENTOKSORE | |

NDERTIMI I RRJETIT TE JASHEM DHE TE BRENDSHEM TE QYTETIT LAÇ (RISHIKIM)
 PLANIMETRIA E LINJAVE TË SHPERNDARJES TË QYTETIT LAÇ
 SH 1:1000

| | | | | |
|---|------|------------|------------------------|--------------|
| "ENGINEERING & LEGAL CONSULTING" | | | GRUP PROJEKTIMI | |
| NDERTIMI I RRJETIT TE JASHEM DHE TE BRENDSHEM TE QYTETIT LAÇ (RISHIKIM) | | | Inxh. Hidroteknik MSc. | Blerim Braja |
| | | | Inxh. Hidroteknik MSc. | Besart SHIMA |
| POROSITËS: SH.A. UJESJELLES KANALIZIME KURBIN | | | Inxh. Hidroteknik MSc. | Enea HALILI |
| | | | EMËRTIMI I FLETËS | |
| PLANIMETRIA E LINJAVE TE QYTETIT LAÇ | | | | |
| FAZA | DATA | NR. FLETËS | | |
| PR. ZBATIMI | 2020 | 37 | | |

ZONA 36

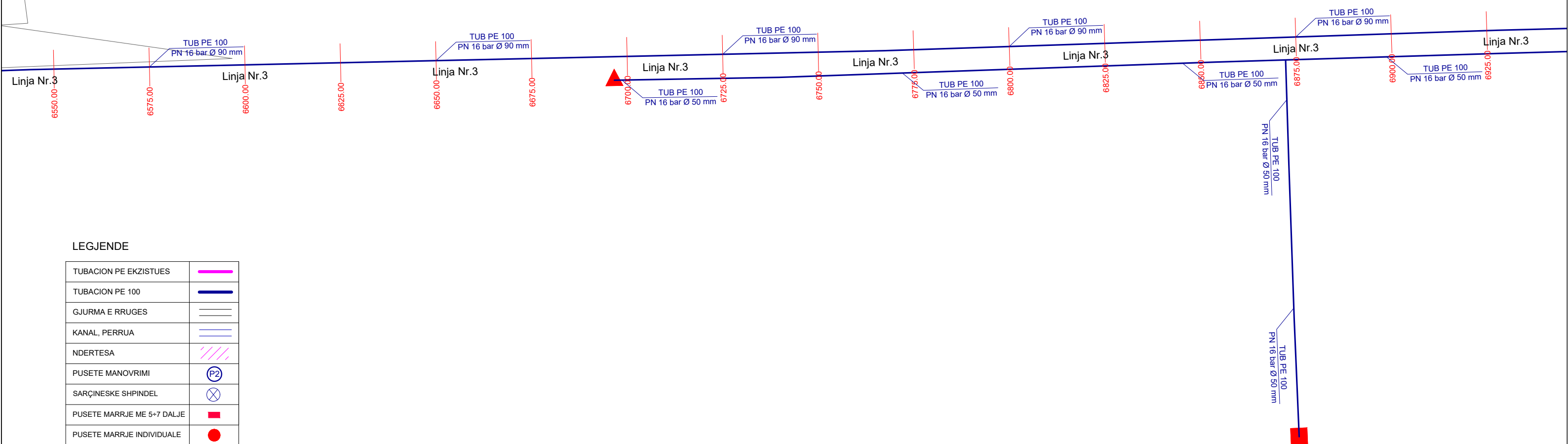

LEGJENDE

| | |
|----------------------------|--|
| TUBACION PE EKZISTUES | |
| TUBACION PE 100 | |
| GJURMA E RRUGES | |
| KANAL, PERRUA | |
| NDERTESA | |
| PUSETE MANOVRIMI | |
| SARÇINESKE SHPINDEL | |
| PUSETE MARRJE ME 5+7 DALJE | |
| PUSETE MARRJE INDIVIDUALE | |
| PUSETE MARRJE PALL 5+6 K | |
| PUSETE MARRJE PALL > 6 K | |
| HIDRANT NENTKOSORE | |

NDERTIMI I RRJETIT TE JASHEM DHE TE BRENDSEM TE QYTETIT LAÇ (RISHIKIM)
 PLANIMETRIA E LINJAVE TË SHPERNDARJES TË QYTETIT LAÇ
 SH 1:1000

"ENGINEERING & LEGAL CONSULTING"

GRUP PROJEKTIMI

| | | | | | |
|--|------|------------|------------------------|--------------|--|
| NDERTIMI I RRJETIT TE JASHEM DHE TE BRENDSEM TE QYTETIT LAÇ (RISHIKIM) | | | Inxh. Hidroteknik MSc. | Blerim Braja | |
| POROSITËS: SH.A. UJESJELLES KANALIZIME KURBIN | | | Inxh. Hidroteknik MSc. | Besart SHIMA | |
| EMËRTIMI I FLETËS | | | Inxh. Hidroteknik MSc. | Enea HALILI | |
| PLANIMETRIA E LINJAVE TE QYTETIT LAÇ | | | Topograf | Artan LATO | |
| FAZA | DATA | NR. FLETËS | | | |
| PR. ZBATIMI | 2020 | 38 | | | |

ZONA 37

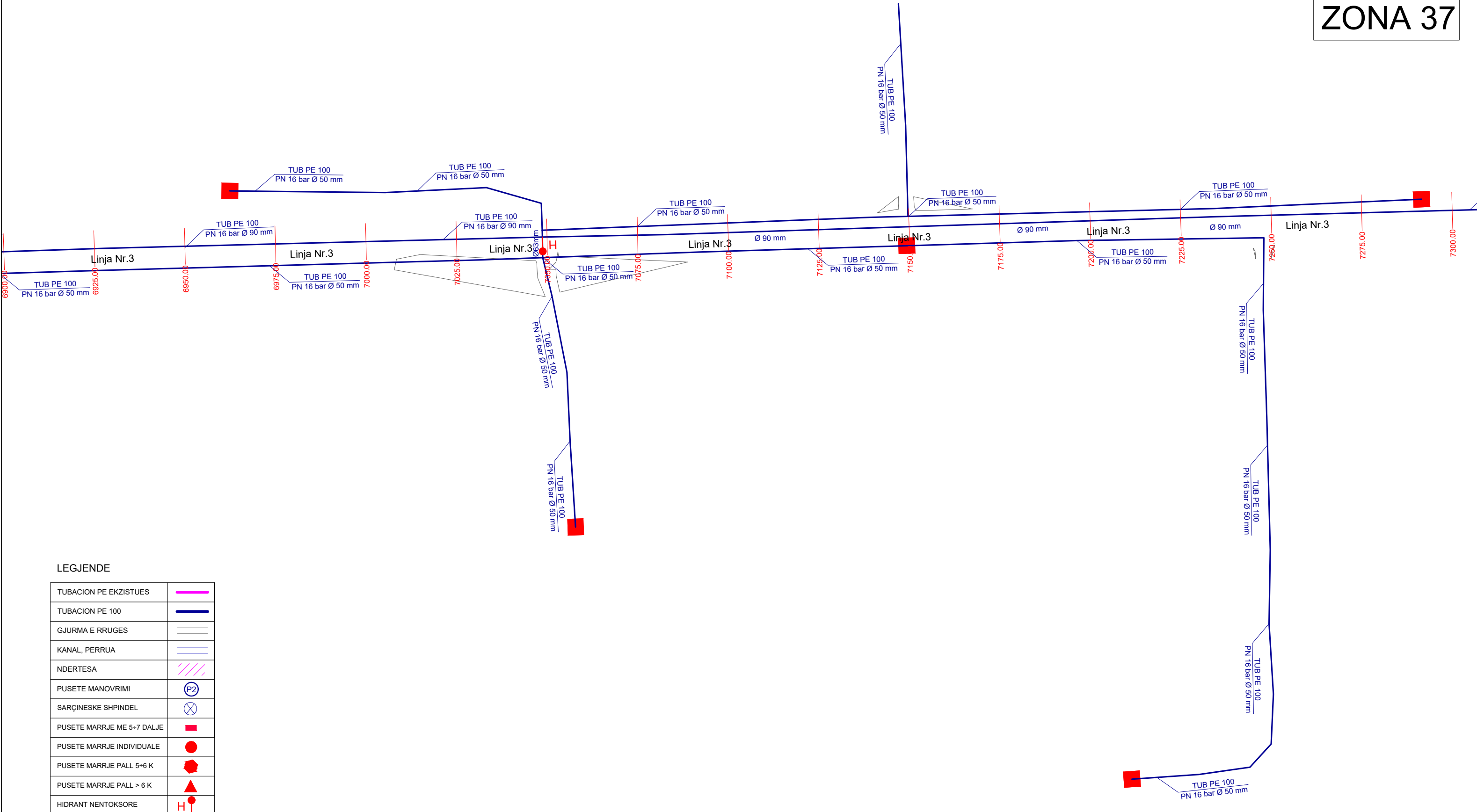

LEGJENDE

| | |
|----------------------------|--|
| TUBACION PE EKZISTUES | |
| TUBACION PE 100 | |
| GJURMA E RRUGES | |
| KANAL, PERRUJA | |
| NDERTESA | |
| PUSETE MANOVRIMI | |
| SARÇINESKE SHPINDEL | |
| PUSETE MARRJE ME 5+7 DALJE | |
| PUSETE MARRJE INDIVIDUALE | |
| PUSETE MARRJE PALL 5+6 K | |
| PUSETE MARRJE PALL > 6 K | |
| HIDRANT NENTOKSORE | |

NDERTIMI I RRJETIT TE JASHEM DHE TE BRENDSEHEM TE QYTETIT LAÇ (RISHIKIM)
 PLANIMETRIA E LINJAVE TË SHPERNDARJES TË QYTETIT LAÇ
 SH 1:1000

"ENGINEERING & LEGAL CONSULTING"

GRUP PROJEKTIMI

| | | | | | |
|--|------|------------|------------------------|--------------|--|
| NDERTIMI I RRJETIT TE JASHEM DHE TE BRENDSEHEM TE QYTETIT LAÇ (RISHIKIM) | | | Inxh. Hidroteknik MSc. | Blerim Braja | |
| POROSITËS: SH.A. UJESJELLES KANALIZIME KURBIN | | | Inxh. Hidroteknik MSc. | Besart SHIMA | |
| EMËRTIMI I FLETËS | | | Inxh. Hidroteknik MSc. | Enea HALILI | |
| PLANIMETRIA E LINJAVE TE QYTETIT LAÇ | | | Topograf | Artan LATO | |
| FAZA | DATA | NR. FLETËS | | | |
| PR. ZBATIMI | 2020 | 39 | | | |

ZONA 38

LEGJENDE

| | |
|----------------------------|--|
| TUBACION PE EKZISTUES | |
| TUBACION PE 100 | |
| GJURMA E RRUGES | |
| KANAL, PERRUA | |
| NDERTESA | |
| PUSETE MANOVRIMI | |
| SARÇINESKE SHPINDEL | |
| PUSETE MARRJE ME 5+7 DALJE | |
| PUSETE MARRJE INDIVIDUALE | |
| PUSETE MARRJE PALL 5+6 K | |
| PUSETE MARRJE PALL > 6 K | |
| HIDRANT NENTOKSORE | |

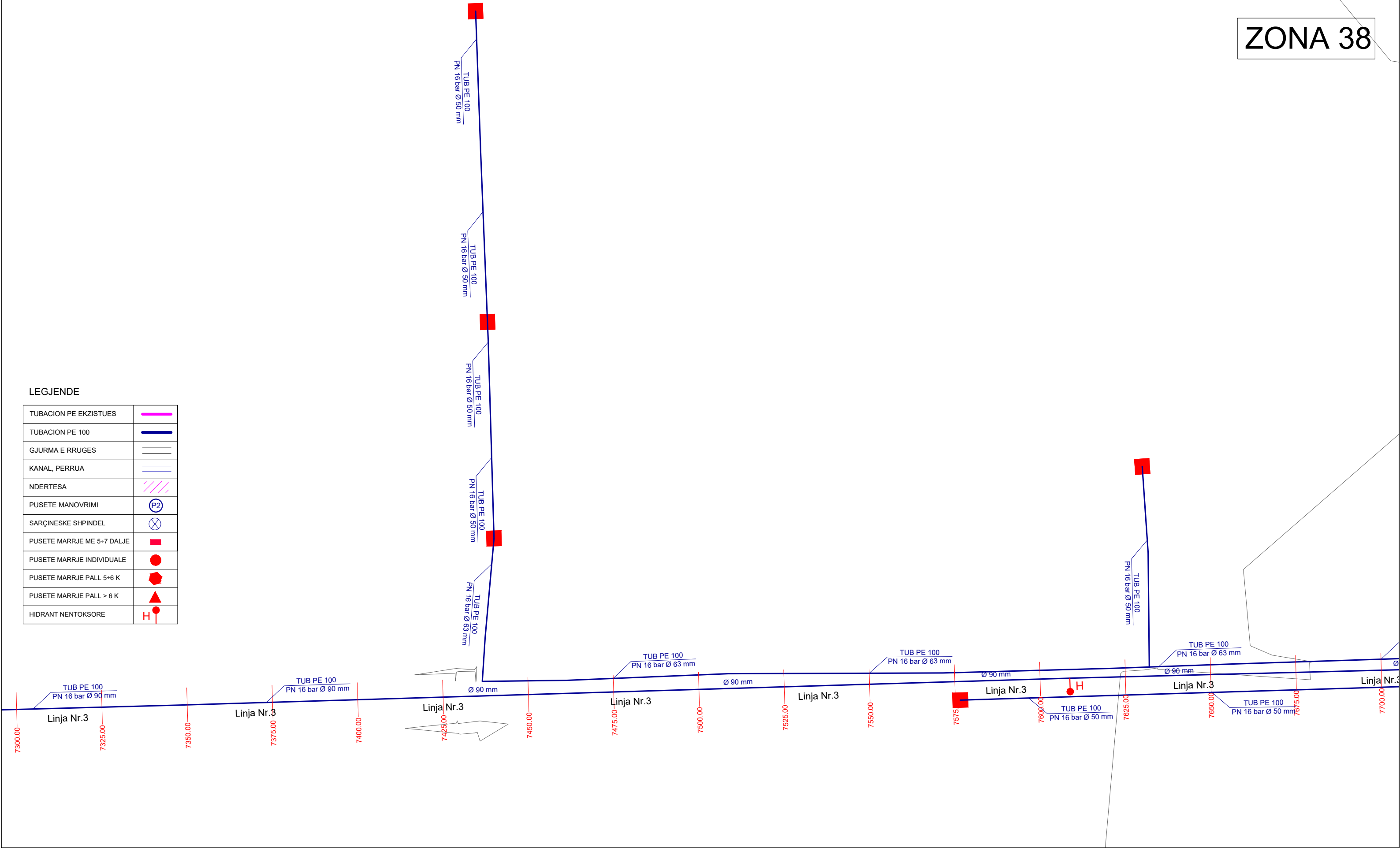

NDERTIMI I RRJETIT TE JASHEM DHE TE BRENDSEHEM TE QYTETIT LAÇ (RISHIKIM) PLANIMETRIA E LINJAVE TË SHPERNDARJES TË QYTETIT LAÇ SH 1:1000

"ENGINEERING & LEGAL CONSULTING"

GRUP PROJEKTIMI

| | | | | | |
|--|------|------------|------------------------|--------------|--|
| NDERTIMI I RRJETIT TE JASHEM DHE TE BRENDSEHEM TE QYTETIT LAÇ (RISHIKIM) | | | Inxh. Hidroteknik MSc. | Blerim Braja | |
| POROSITËS: SH.A. UJESJELLES KANALIZIME KURBIN | | | Inxh. Hidroteknik MSc. | Besart SHIMA | |
| EMËRTIMI I FLETËS | | | Inxh. Hidroteknik MSc. | Enea HALILI | |
| PLANIMETRIA E LINJAVE TE QYTETIT LAÇ | | | Topograf | Artan LATO | |
| FAZA | DATA | NR. FLETËS | | | |
| PR. ZBATIMI | 2020 | 40 | | | |

ZONA 39

LEGJENDE

| | |
|----------------------------|--|
| TUBACION PE EKZISTUES | |
| TUBACION PE 100 | |
| GJURMA E RRUGES | |
| KANAL, PERRUA | |
| NDERTESA | |
| PUSETE MANOVRIMI | |
| SARÇINESKE SHPINDEL | |
| PUSETE MARRJE ME 5+7 DALJE | |
| PUSETE MARRJE INDIVIDUALE | |
| PUSETE MARRJE PALL 5+6 K | |
| PUSETE MARRJE PALL > 6 K | |
| HIDRANT NENTOKSORE | |

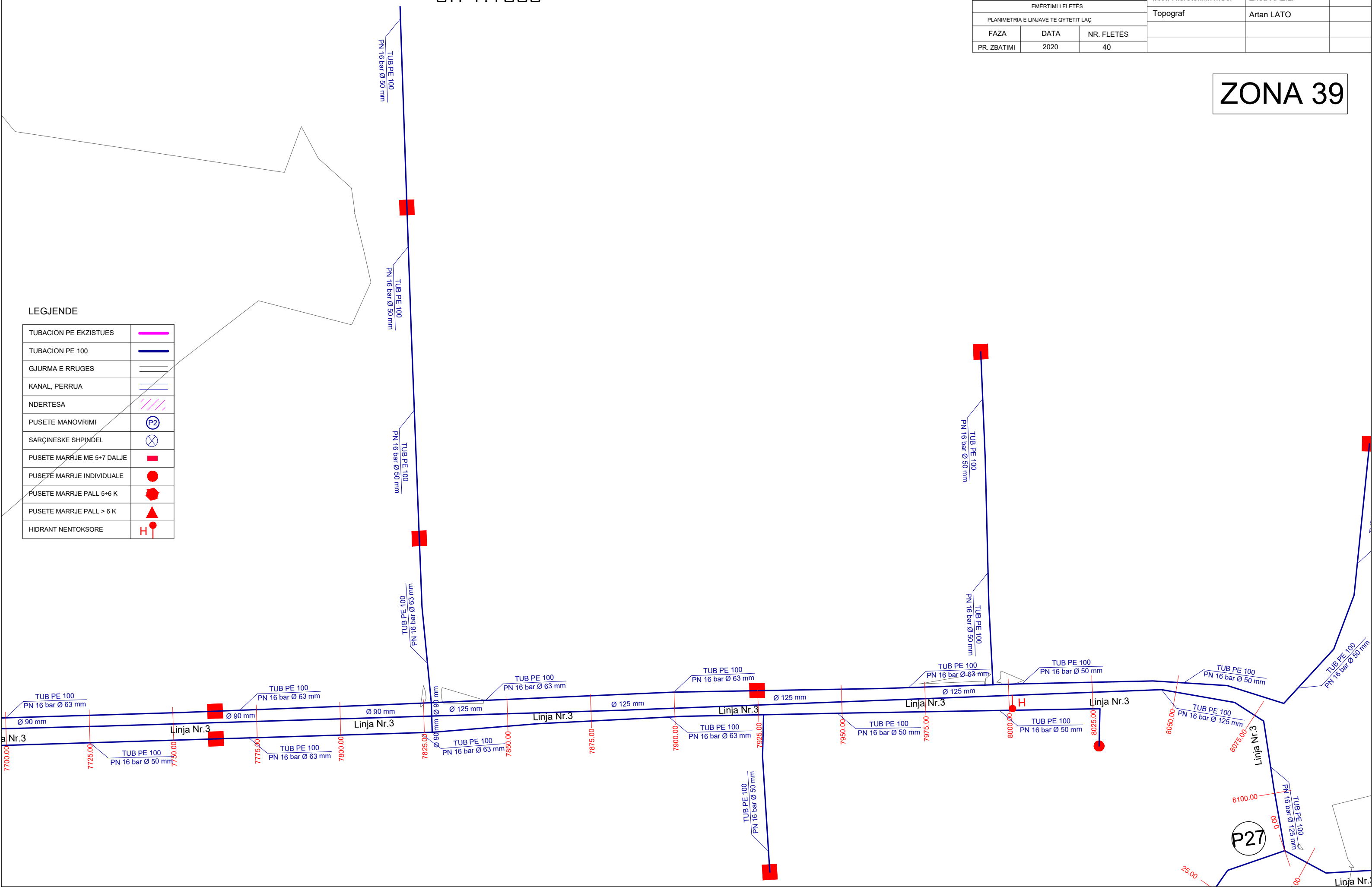

NDERTIMI I RRJETIT TE JASHEM DHE TE BRENDSHEM TE QYTETIT LAÇ (RISHIKIM) PLANIMETRIA E LINJAVE TË SHPERNDARJES TË QYTETIT LAÇ SH 1:1000

"ENGINEERING & LEGAL CONSULTING"

GRUP PROJEKTIMI

| | | | | |
|---|------|------------|------------------------|--------------|
| NDERTIMI I RRJETIT TE JASHEM DHE TE BRENDSHEM TE QYTETIT LAÇ (RISHIKIM) | | | Inxh. Hidroteknik MSc. | Blerim Braja |
| POROSITËS: SH.A. UJESJELLES KANALIZIME KURBIN | | | Inxh. Hidroteknik MSc. | Besart SHIMA |
| EMËRTIMI I FLETËS | | | Inxh. Hidroteknik MSc. | Enea HALILI |
| PLANIMETRIA E LINJAVE TE QYTETIT LAÇ | | | Topograf | Artan LATO |
| FAZA | DATA | NR. FLETËS | | |
| PR. ZBATIMI | 2020 | 41 | | |

ZONA 40

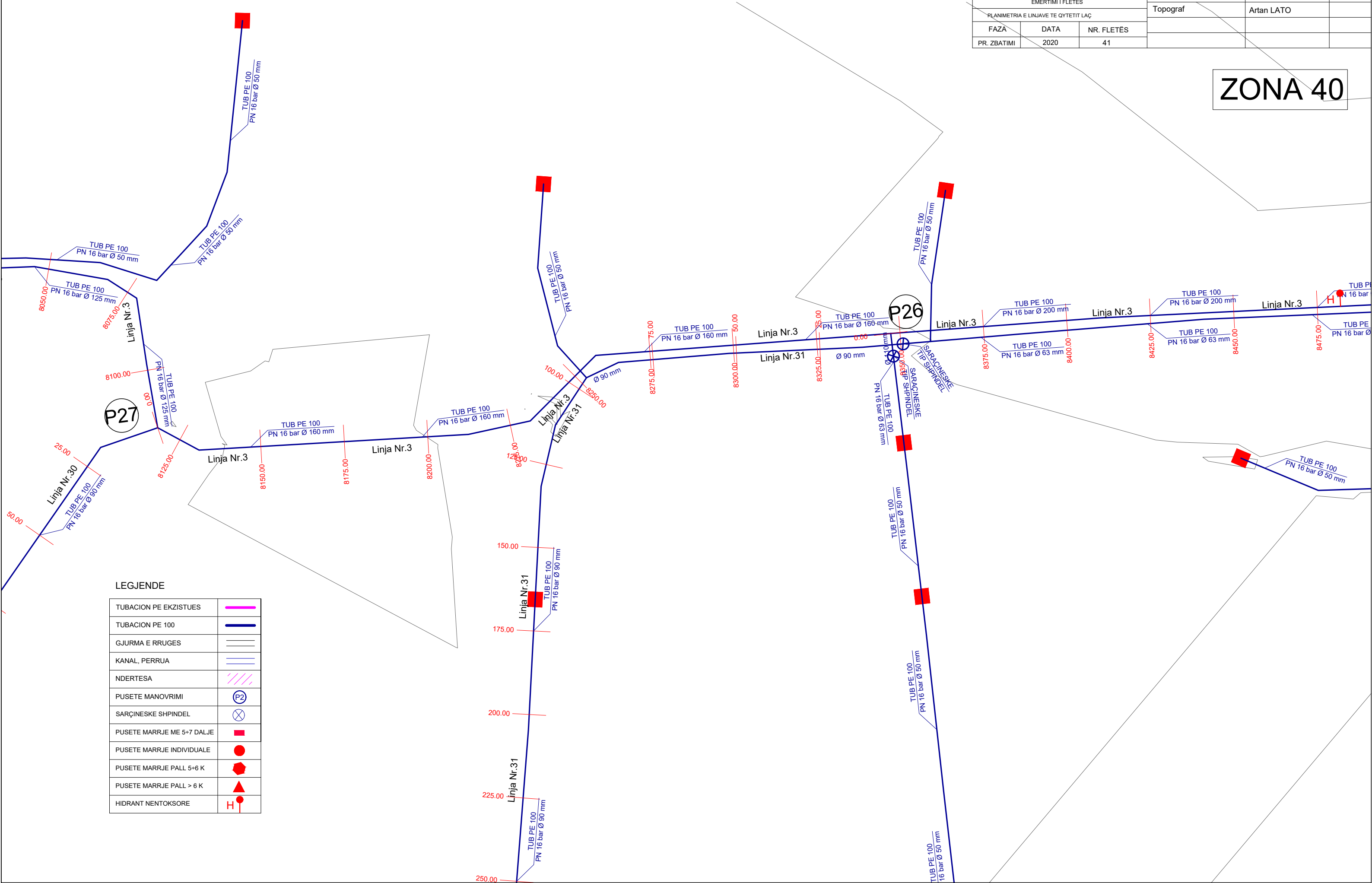

LEGJENDE

| | |
|----------------------------|--|
| TUBACION PE EKZISTUES | |
| TUBACION PE 100 | |
| GJURMA E RRRUGES | |
| KANAL, PERRUA | |
| NDERTESA | |
| PUSETE MANOVRIMI | |
| SARÇINESKE SHPINDEL | |
| PUSETE MARRJE ME 5+7 DALJE | |
| PUSETE MARRJE INDIVIDUALE | |
| PUSETE MARRJE PALL 5+6 K | |
| PUSETE MARRJE PALL > 6 K | |
| HIDRANT NENTOKSORE | |

NDERTIMI I RRJETIT TE JASHEM DHE TE BRENDSHEM TE QYTETIT LAÇ (RISHIKIM) PLANIMETRIA E LINJAVE TË SHPERNDARJES TË QYTETIT LAÇ SH 1:1000

| | | | |
|---|------------------------|--------------|--|
| NDERTIMI I RRJETIT TE JASHEM DHE TE BRENDSHEM TE QYTETIT LAÇ (RISHIKIM) | Inxh. Hidroteknik MSc. | Blerim Braja | |
| EMËRTIMI I REZETES | Inxh. Hidroteknik MSc. | Besart SHIMA | |
| PLANIMETRIA E LINJAVE TE QYTETIT LAÇ | Inxh. Hidroteknik MSc. | Enea HALILI | |
| FAZA | DATA | NR. FLETES | |
| PR. ZBATIMI | 2020 | 42 | |

ZONA 41

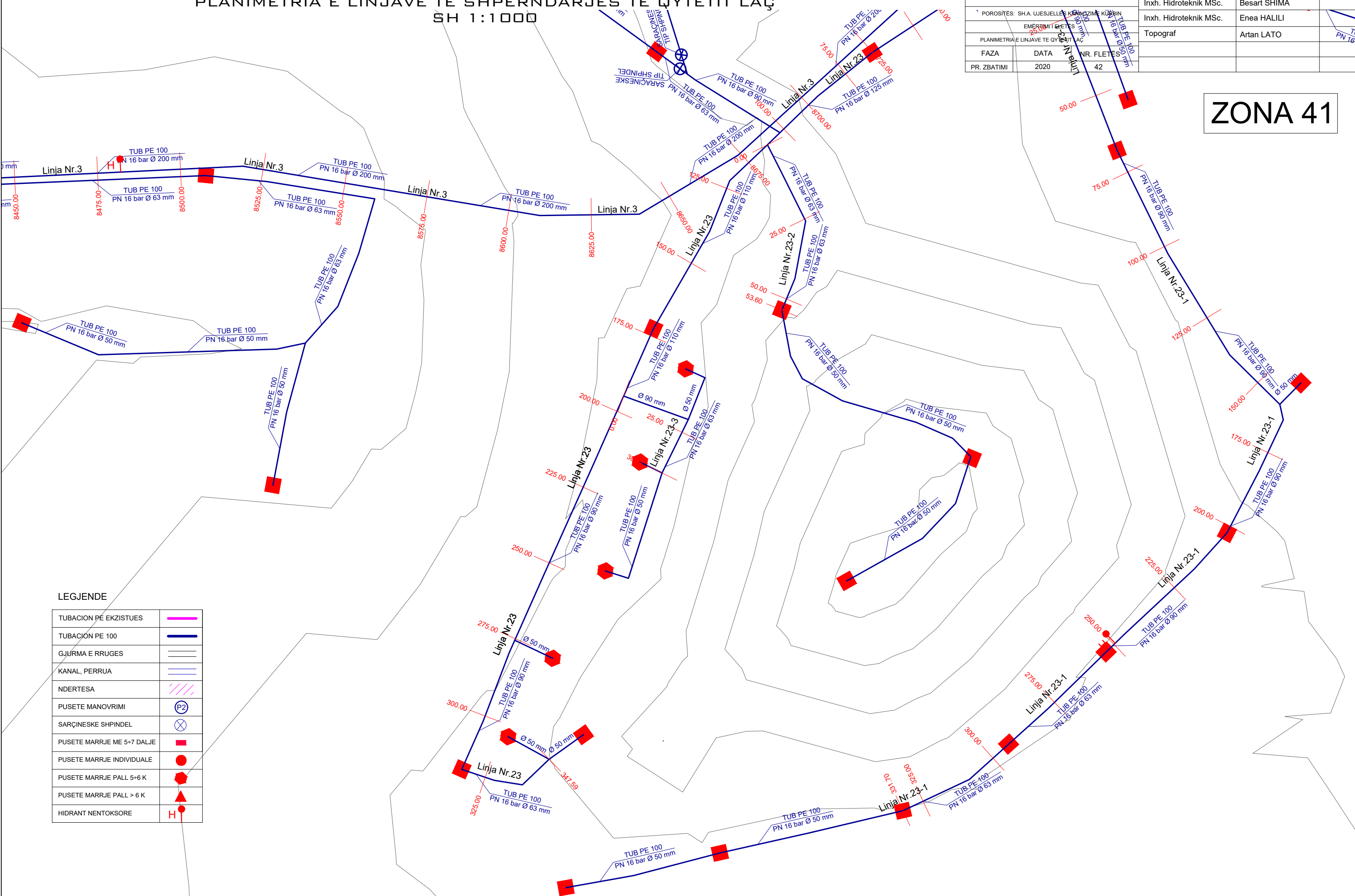

LEGJENDE

| | |
|----------------------------|--|
| TUBACION PE EKZISTUES | |
| TUBACION PE 100 | |
| GJURMA E RRUGES | |
| KANAL, PERRUA | |
| NDERTESA | |
| PUSETE MANOVRIMI | |
| SARÇINESKE SHPINDEL | |
| PUSETE MARRJE ME 5+7 DALJE | |
| PUSETE MARRJE INDIVIDUALE | |
| PUSETE MARRJE PALL 5+6 K | |
| PUSETE MARRJE PALL > 6 K | |
| HIDRANT NENTOKSORE | |

NDERTIMI I RRJETIT TE JASHEM DHE TE BRENDSHEM TE QYTETIT LAÇ (RISHIKIM)
 PLANIMETRIA E LINJAVE TË SHPERNDARJES TË QYTETIT LAÇ
 SH 1:1000

| | | |
|---|------------------------|--------------|
| NDERTIMI I RRJETIT TE JASHEM DHE TE BRENDSHEM TE QYTETIT LAÇ (RISHIKIM) | Inxh. Hidroteknik MSc. | Blerim Braja |
| POROSITËS: SH.A. UJESJELLES KANALIZIME KURBIN | Inxh. Hidroteknik MSc. | Besart SHIMA |
| EMËRTIMI I FLETËS | Inxh. Hidroteknik MSc. | Enea HALILI |
| PLANIMETRIA E LINJAVE TE QYTETIT LAÇ | Topograf | Artan LATO |
| FAZA | DATA | NR. FLETËS |
| PR. ZBATIMI | 2020 | 43 |

ZONA 42

LEGJENDE

| | |
|----------------------------|--|
| TUBACION PE EKZISTUES | |
| TUBACION PE 100 | |
| GJURMA E RRUGES | |
| KANAL, PERRUA | |
| NDERTESA | |
| PUSETE MANOVRIMI | |
| SARÇINESKE SHPINDEL | |
| PUSETE MARRJE ME 5+7 DALJE | |
| PUSETE MARRJE INDIVIDUALE | |
| PUSETE MARRJE PALL 5+6 K | |
| PUSETE MARRJE PALL > 6 K | |
| HIDRANT NENTOKSORE | |

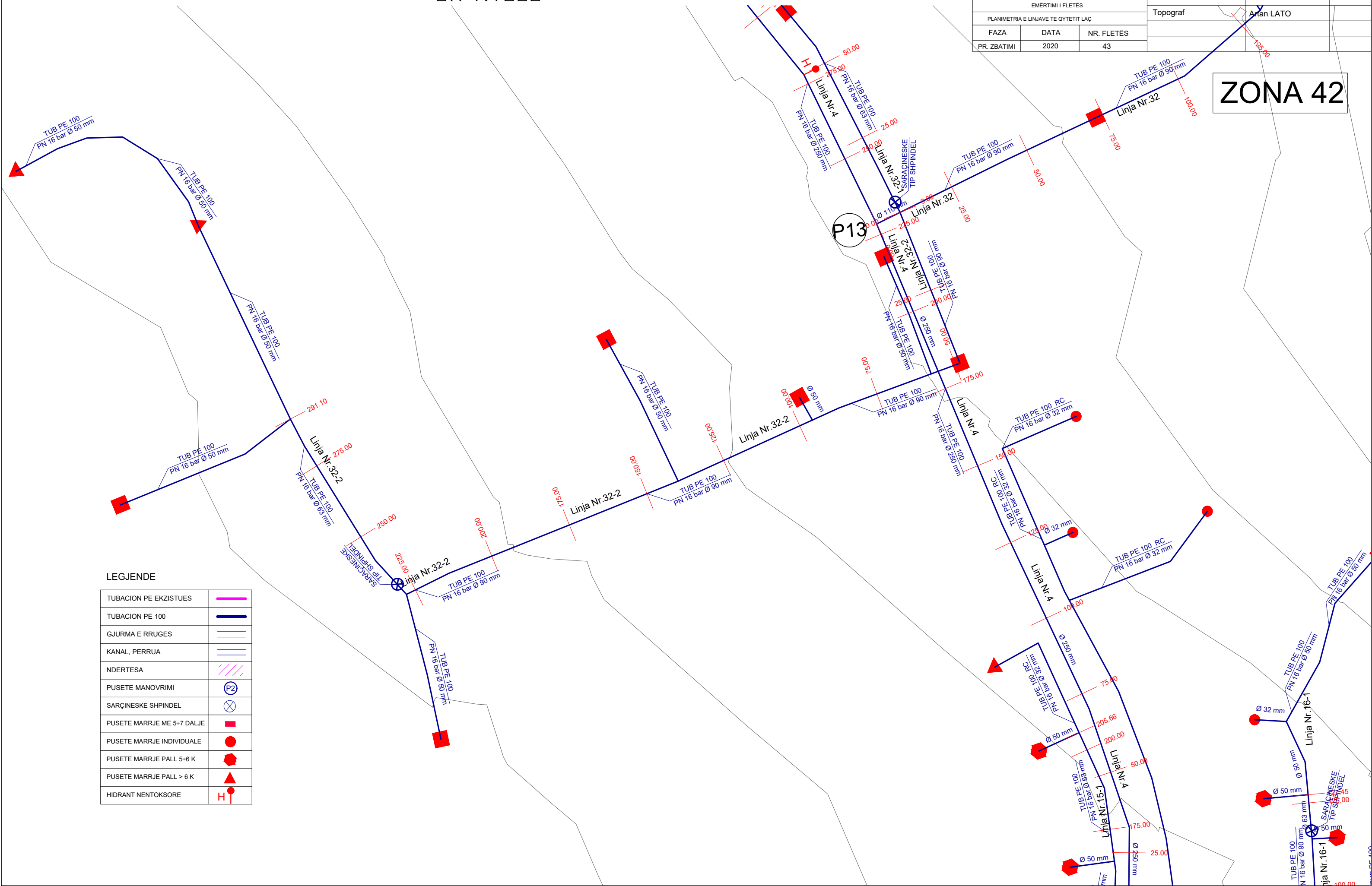

NDERTIMI I RRJETIT TE JASHEM DHE TE BRENDSEM TE QYTETIT LAÇ (RISHIKIM)
 PLANIMETRIA E LINJAVE TË SHPERNDARJES TË QYTETIT LAÇ
 SH 1:1000

"ENGINEERING & LEGAL CONSULTING"

GRUP PROJEKTIMI

| | | | | | |
|--|------|------------|------------------------|--------------|--|
| NDERTIMI I RRJETIT TE JASHEM DHE TE BRENDSEM TE QYTETIT LAÇ (RISHIKIM) | | | Inxh. Hidroteknik MSc. | Blerim Braja | |
| POROSITËS: SH.A. UJESJELLES KANALIZIME KURBIN | | | Inxh. Hidroteknik MSc. | Besart SHIMA | |
| EMËRTIMI I FLETËS | | | Inxh. Hidroteknik MSc. | Enea HALILI | |
| PLANIMETRIA E LINJAVE TE QYTETIT LAÇ | | | Topograf | Artan LATO | |
| FAZA | DATA | NR. FLETËS | | | |
| PR. ZBATIMI | 2020 | 44 | | | |

ZONA 43

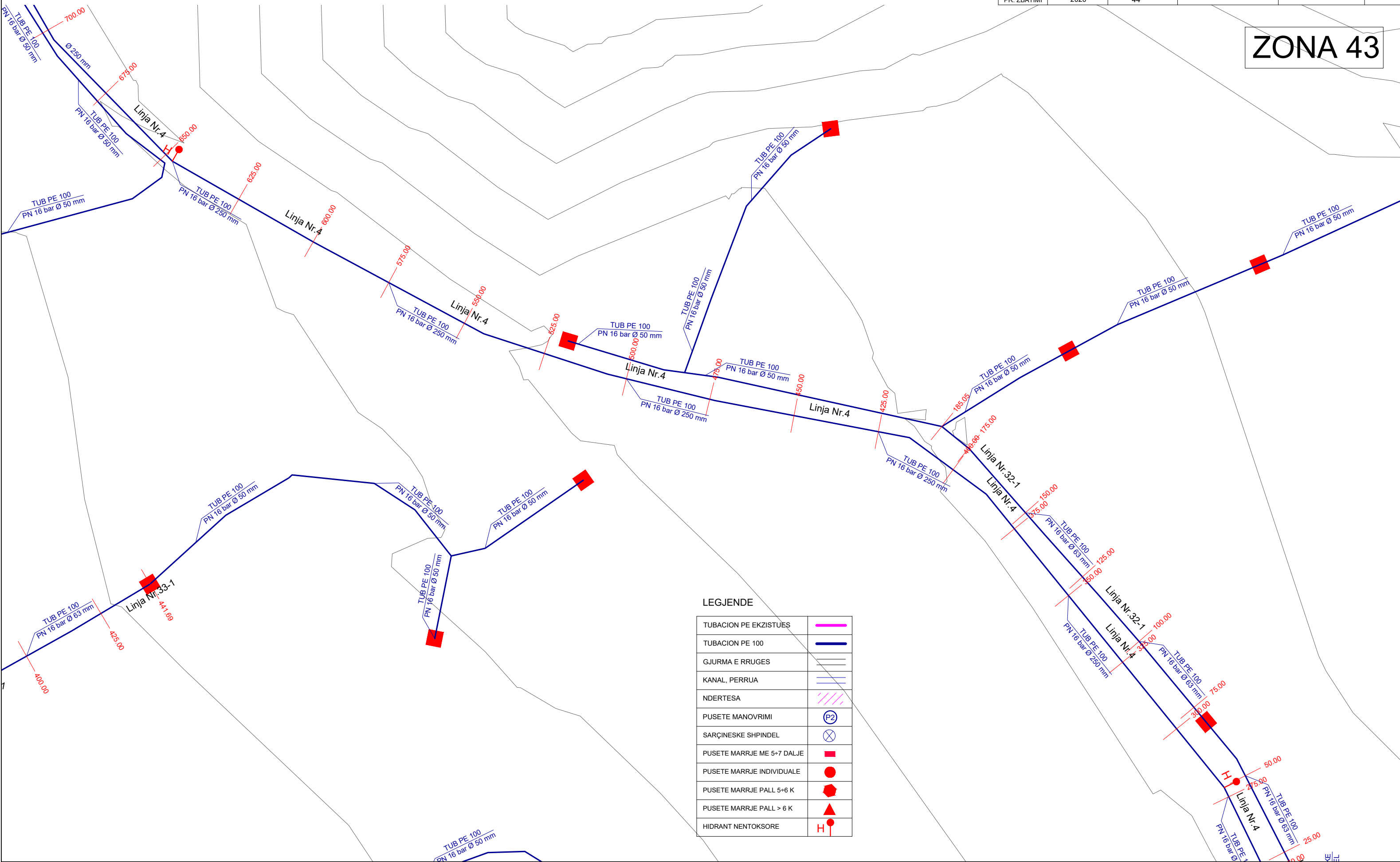

LEGJENDE

| | |
|----------------------------|--|
| TUBACION PE EKZISTUES | |
| TUBACION PE 100 | |
| GJURMA E RRUGES | |
| KANAL, PERRUA | |
| NDERTESA | |
| PUSETE MANOVRIMI | |
| SARÇINESKE SHPINDEL | |
| PUSETE MARRJE ME 5+7 DALJE | |
| PUSETE MARRJE INDIVIDUALE | |
| PUSETE MARRJE PALL 5+6 K | |
| PUSETE MARRJE PALL > 6 K | |
| HIDRANT NENTOKSORE | |

NDERTIMI I RRJETIT TE JASHEM DHE TE BRENDSHEM TE QYTETIT LAÇ (RISHIKIM)
 PLANIMETRIA E LINJAVE TË SHPERNDARJES TË QYTETIT LAÇ
 SH 1:1000

| | | | | |
|---|------|------------|------------------------|--------------|
| NDERTIMI I RRJETIT TE JASHEM DHE TE BRENDSHEM TE QYTETIT LAÇ (RISHIKIM) | | | Inxh. Hidroteknik MSc. | Blerim Braja |
| POROSITËS: SHA. UJESJELLES KANALIZIME KURBIN | | | Inxh. Hidroteknik MSc. | Besart SHIMA |
| EMËRTIMI I FLETËS | | | Inxh. Hidroteknik MSc. | Enea HALILI |
| PLANIMETRIA E LINJAVE TE QYTETIT LAÇ | | | Topograf | Artan LATO |
| FAZA | DATA | NR. FLETËS | | |
| PR. ZBATIMI | 2020 | 45 | | |

ZONA 44

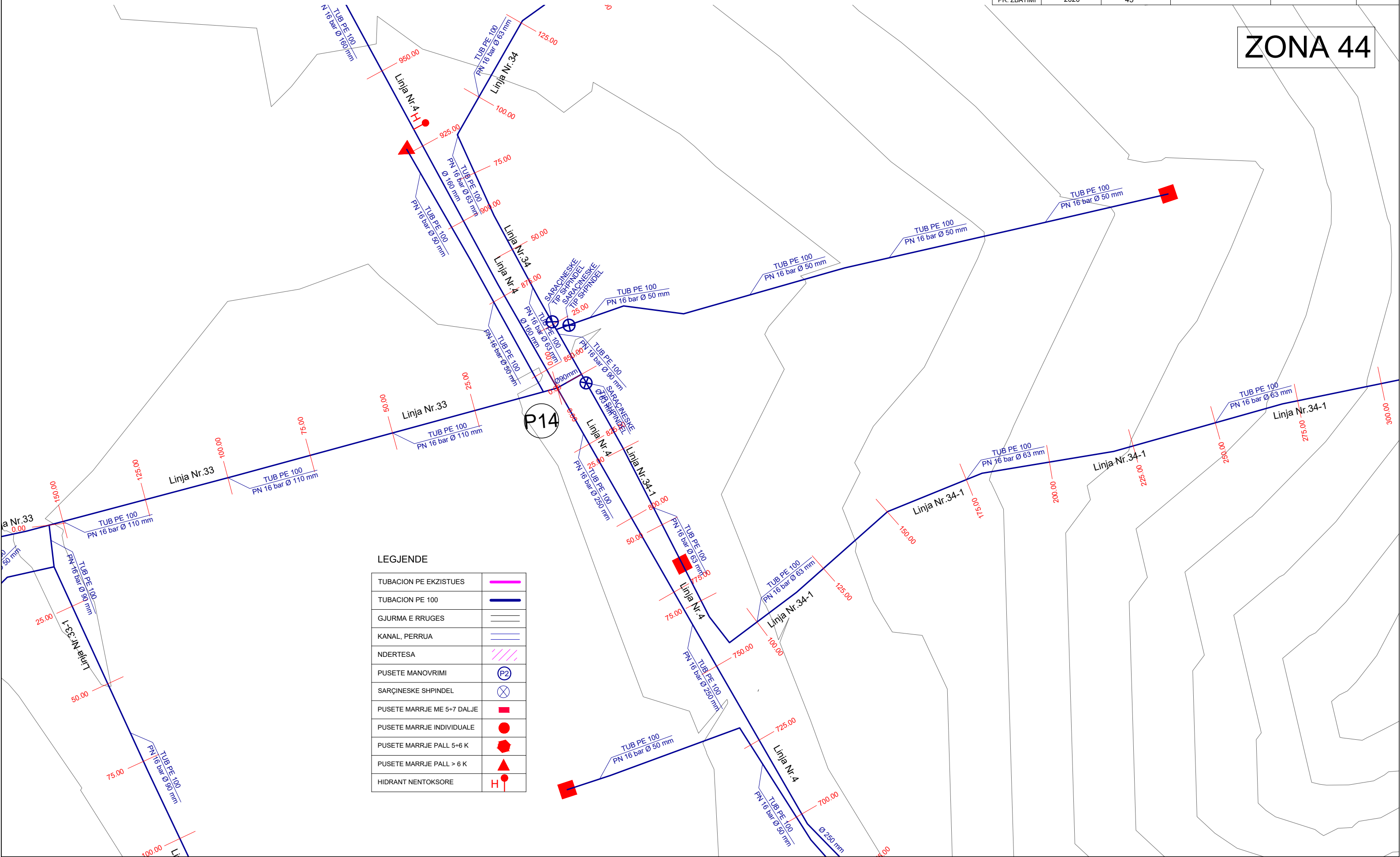

LEGJENDE

| | |
|----------------------------|--|
| TUBACION PE EKZISTUES | |
| TUBACION PE 100 | |
| GJURMA E RRUGES | |
| KANAL, PERRUA | |
| NDERTESA | |
| PUSETE MANOVRIMI | |
| SARÇINESKE SHPINDEL | |
| PUSETE MARRJE ME 5+7 DALJE | |
| PUSETE MARRJE INDIVIDUALE | |
| PUSETE MARRJE PALL 5+6 K | |
| PUSETE MARRJE PALL > 6 K | |
| HIDRANT NENTOKSORE | |

NDERTIMI I RRJETIT TE JASHEM DHE TE BRENDSHEM TE QYTETIT LAÇ (RISHIKIM) PLANIMETRIA E LINJAVE TË SHPERNDARJES TË QYTETIT LAÇ SH 1:1000

| | | | | | |
|---|------|------------|------------------------|--------------|--|
| NDERTIMI I RRJETIT TE JASHEM DHE TE BRENDSHEM TE QYTETIT LAÇ (RISHIKIM) | | | Inxh. Hidroteknik MSc. | Blerim Braja | |
| POROSITËS: SH.A. UJESJELLES KANALIZIME KURBIN | | | Inxh. Hidroteknik MSc. | Besart SHIMA | |
| EMËRTIMI I FLETËS | | | Inxh. Hidroteknik MSc. | Enea HALILI | |
| PLANIMETRIA E LINJAVE TE QYTETIT LAÇ | | | Topograf | Artan LATO | |
| FAZA | DATA | NR. FLETËS | | | |
| PR. ZBATIMI | 2020 | 46 | | | |

ZONA 45

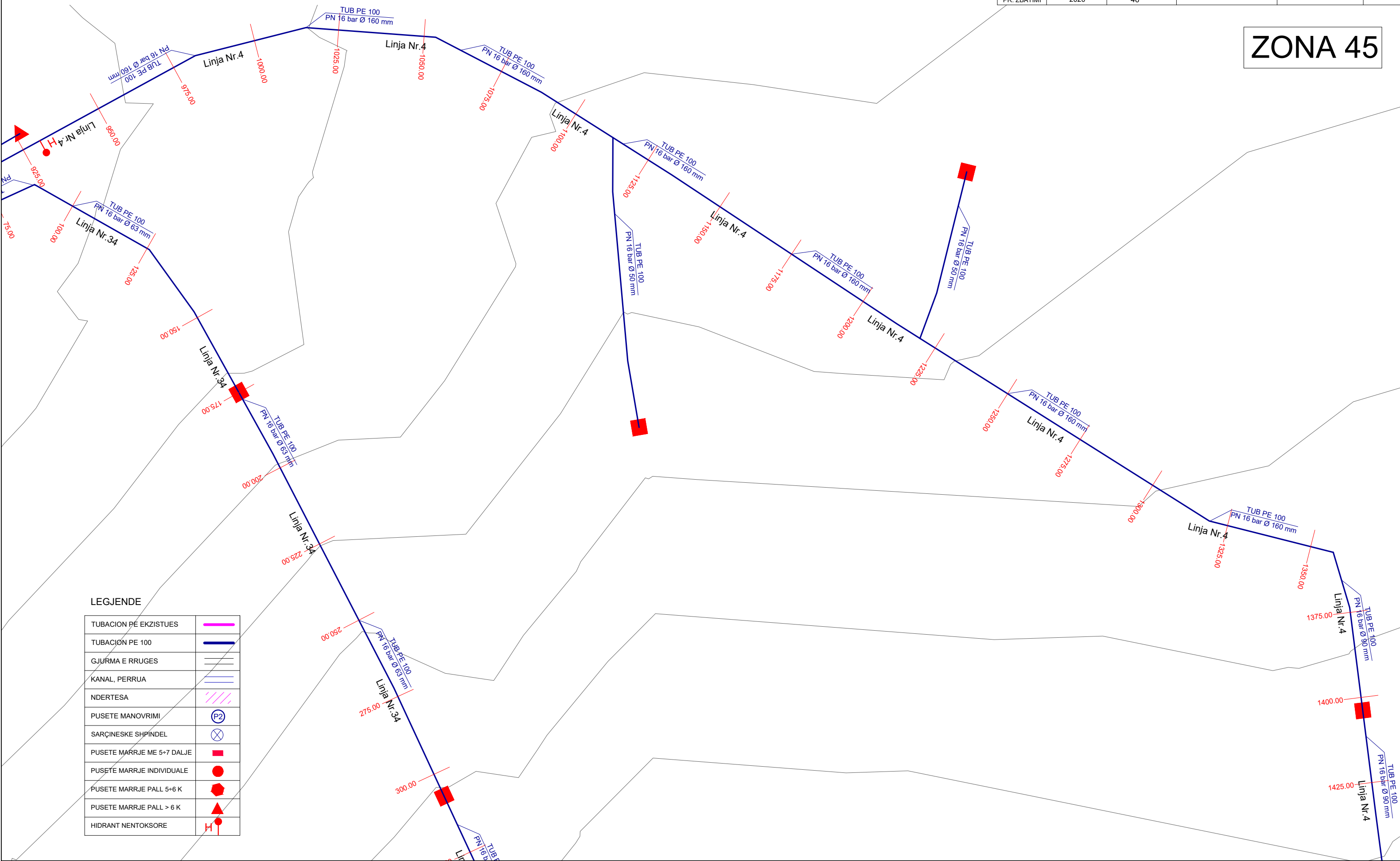

LEGJENDE

| | |
|----------------------------|--|
| TUBACION PE EKZISTUES | |
| TUBACION PE 100 | |
| GJURMA E RRUGES | |
| KANAL, PERRUA | |
| NDERTESA | |
| PUSETE MANOVRIMI | |
| SARÇINESKE SHPINDEL | |
| PUSETE MARRJE ME 5+7 DALJE | |
| PUSETE MARRJE INDIVIDUALE | |
| PUSETE MARRJE PALL 5+6 K | |
| PUSETE MARRJE PALL > 6 K | |
| HIDRANT NENTOKSORE | |

NDERTIMI I RRJETIT TE JASHEM DHE TE BRENDSHEM TE QYTETIT LAÇ (RISHIKIM)
PLANIMETRIA E LINJAVE TË SHPERNDARJES TË QYTETIT LAÇ
SH 1:1000

| | | | |
|---|------------------------|--------------|--|
| NDERTIMI I RRJETIT TE JASHEM DHE TE BRENDSHEM TE QYTETIT LAÇ (RISHIKIM) | Inxh. Hidroteknik MSc. | Blerim Braja | |
| | Inxh. Hidroteknik MSc. | Besart SHIMA | |
| POROSITËS: SH.A. UJESJELLES KANALIZIME KURBIN | Inxh. Hidroteknik MSc. | Enea HALILI | |
| EMËRTIMI I FLETËS | Topograf | Artan LATO | |
| PLANIMETRIA E LINJAVE TE QYTETIT LAÇ | | | |
| PR. ZBATIM | DATA | NR. FLETËS | |
| | 2020 | 47 | |

ZONA 46

LEGJENDE

| | |
|----------------------------|--|
| TUBACION PE EKZISTUES | |
| TUBACION PE 100 | |
| GJURMA E RRUGËS | |
| KANAL, PERRUA | |
| NDERTESA | |
| PUSËTE MANOVRIMI | |
| SARÇINESKE SHPINDEL | |
| PUSËTE MARRJE ME 5+7 DALJE | |
| PUSËTE MARRJE INDIVIDUALE | |
| PUSËTE MARRJE PALL 5+6 K | |
| PUSËTE MARRJE PALL > 6 K | |
| HIDRANT NENTOKSORE | |

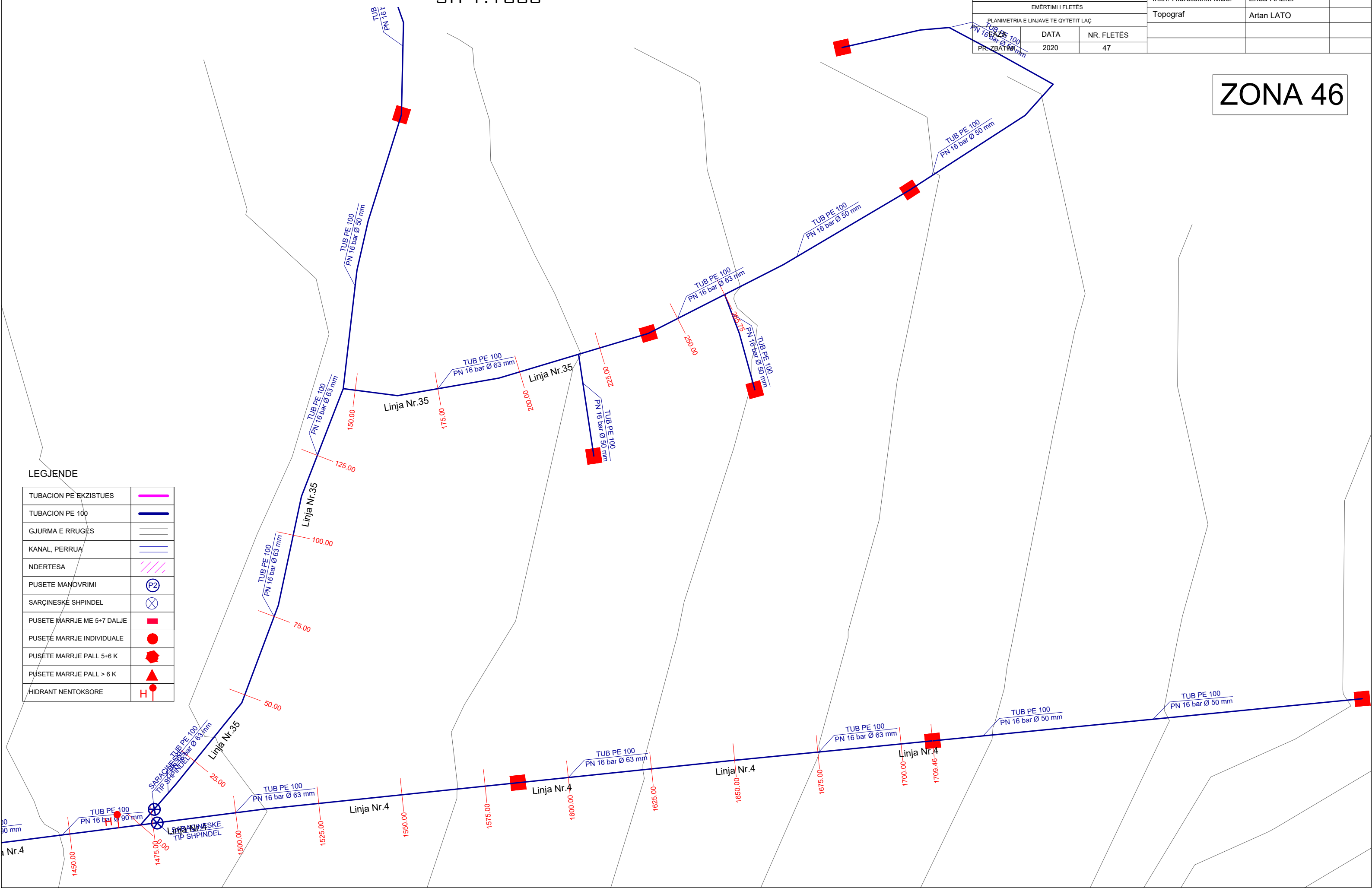

NDERTIMI I RRJETIT TE JASHEM DHE TE BRENDSEHEM TE QYTETIT LAÇ (RISHIKIM)
 PLANIMETRIA E LINJAVE TË SHPERNDARJES TË QYTETIT LAÇ
 SH 1:1000

"ENGINEERING & LEGAL CONSULTING"

GRUP PROJEKTIMI

| | | | | |
|--|------|------------|------------------------|--------------|
| NDERTIMI I RRJETIT TE JASHEM DHE TE BRENDSEHEM TE QYTETIT LAÇ (RISHIKIM) | | | Inxh. Hidroteknik MSc. | Blerim Braja |
| POROSITËS: SH.A. UJESJELLES KANALIZIME KURBIN | | | Inxh. Hidroteknik MSc. | Besart SHIMA |
| EMËRTIMI I FLETËS | | | Inxh. Hidroteknik MSc. | Enea HALILI |
| PLANIMETRIA E LINJAVE TE QYTETIT LAÇ | | | Topograf | Artan LATO |
| FAZA | DATA | NR. FLETËS | | |
| PR. ZBATIMI | 2020 | 48 | | |

ZONA 47

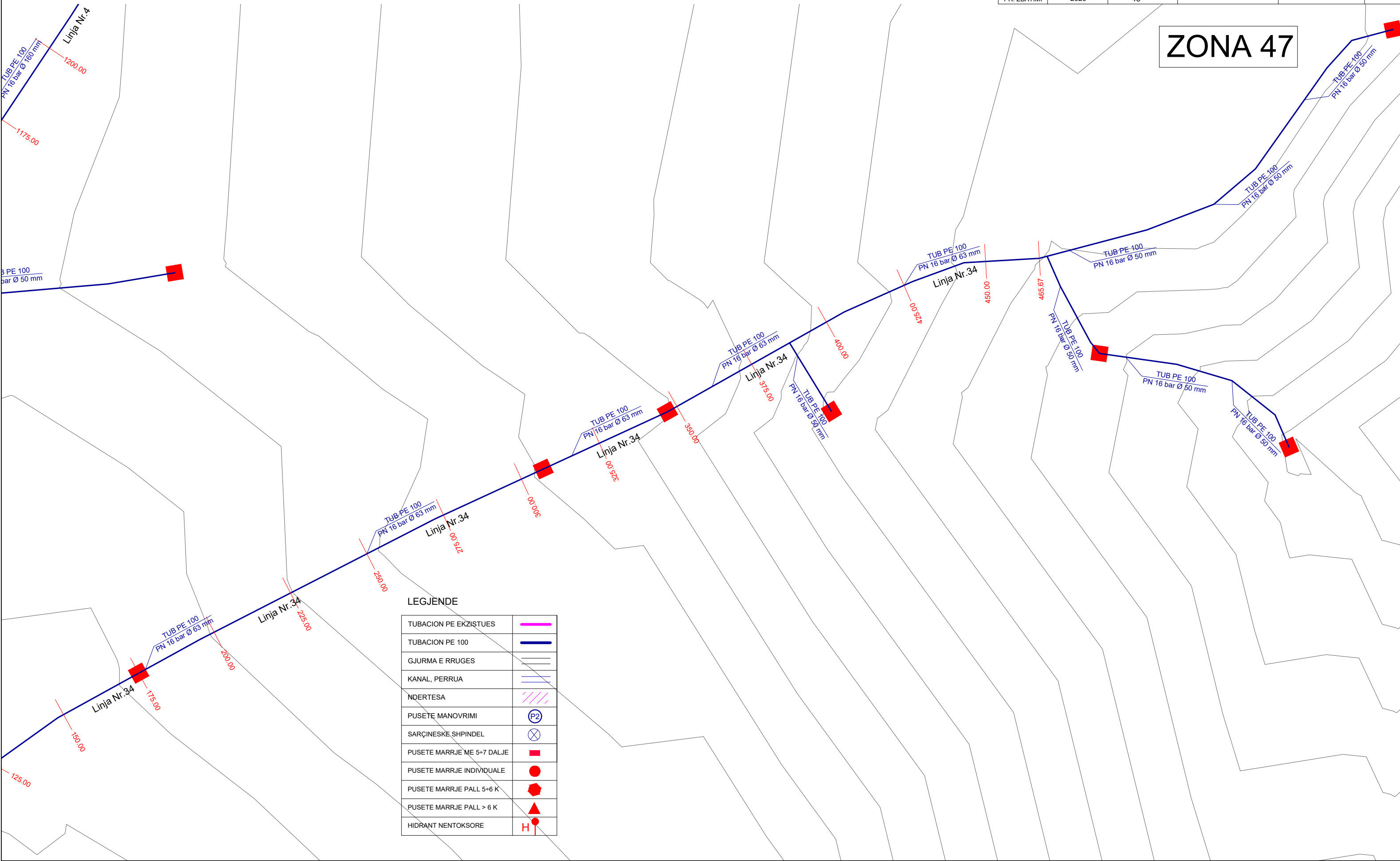

LEGJENDE

| | |
|----------------------------|--|
| TUBACION PE EKZISTUES | |
| TUBACION PE 100 | |
| GJURMA E RRUGES | |
| KANAL, PERRUA | |
| NDERTESA | |
| PUSETE MANOVRIMI | |
| SARÇINESKE SHPINDEL | |
| PUSETE MARRJE ME 5+7 DALJE | |
| PUSETE MARRJE INDIVIDUALE | |
| PUSETE MARRJE PALL 5+6 K | |
| PUSETE MARRJE PALL > 6 K | |
| HIDRANT NENTOKSORE | |

NDERTIMI I RRJETIT TE JASHEM DHE TE BRENDSEHEM TE QYTETIT LAÇ (RISHIKIM)
 PLANIMETRIA E LINJAVE TË SHPERNDARJES TË QYTETIT LAÇ
 SH 1:1000

| | | | | |
|--|------|------------|------------------------|--------------|
| "ENGINEERING & LEGAL CONSULTING" | | | GRUP PROJEKTIMI | |
| | | | | |
| NDERTIMI I RRJETIT TE JASHEM DHE TE BRENDSEHEM TE QYTETIT LAÇ (RISHIKIM) | | | Inxh. Hidroteknik MSc. | Blerim Braja |
| POROSITËS: SH.A. UJESJELLES KANALIZIME KURBIN | | | Inxh. Hidroteknik MSc. | Besart SHIMA |
| EMËRTIMI I FLETËS | | | Inxh. Hidroteknik MSc. | Enea HALILI |
| PLANIMETRIA E LINJAVE TE QYTETIT LAÇ | | | Topograf | Artan LATO |
| FAZA | DATA | NR. FLETËS | | |
| PR. ZBATIMI | 2020 | 49 | | |

ZONA 48

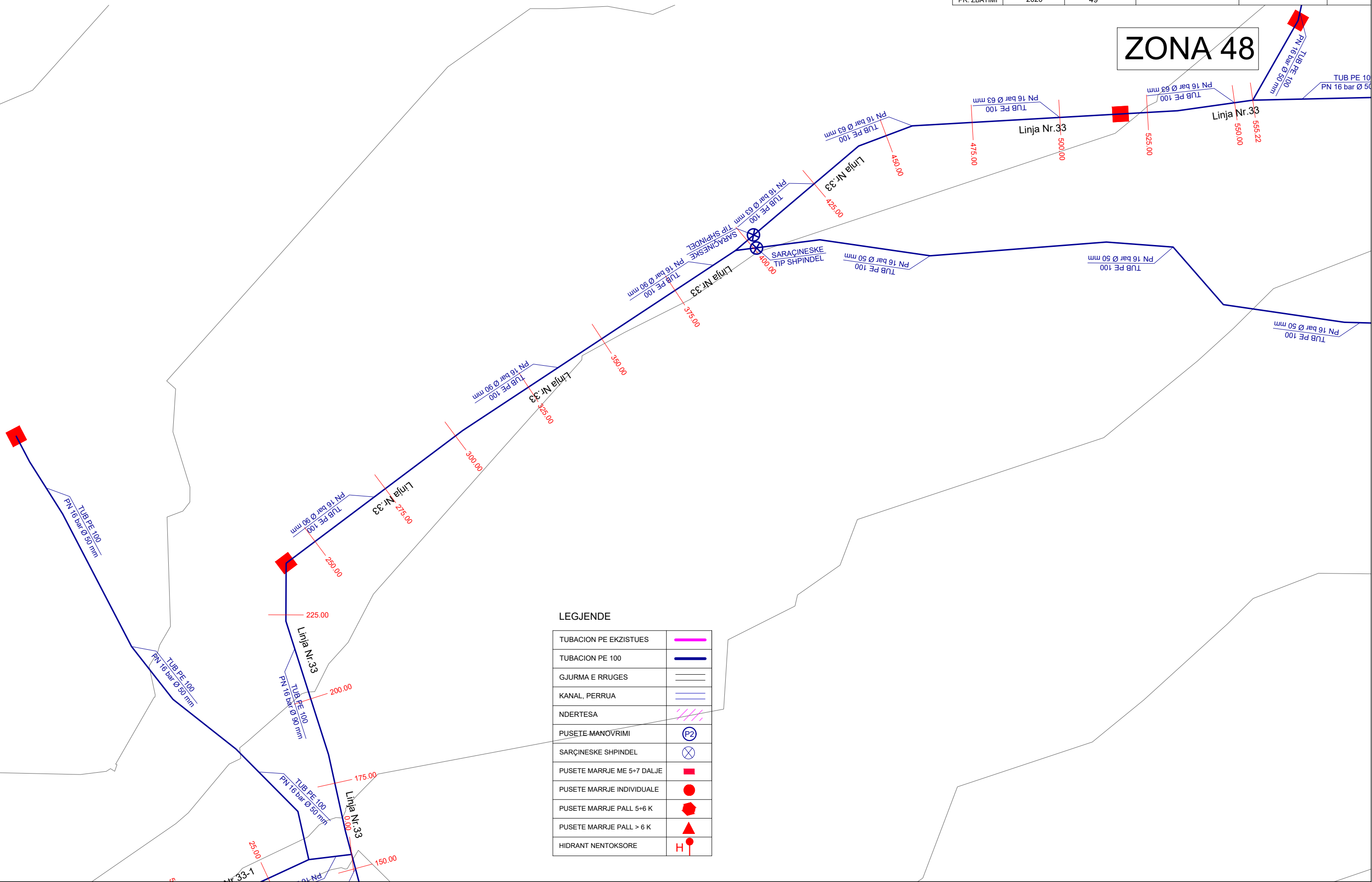

LEGJENDE

| | |
|----------------------------|--|
| TUBACION PE EKZISTUES | |
| TUBACION PE 100 | |
| GJURMA E RRUGES | |
| KANAL, PERRUA | |
| NDERTESA | |
| PUSETE MANOVRIMI | |
| SARÇINESKE SHPINDEL | |
| PUSETE MARRJE ME 5+7 DALJE | |
| PUSETE MARRJE INDIVIDUALE | |
| PUSETE MARRJE PALL 5+6 K | |
| PUSETE MARRJE PALL > 6 K | |
| HIDRANT NENTOKSORE | |

NDERTIMI I RRJETIT TE JASHEM DHE TE BRENDSEM TE QYTETIT LAÇ (RISHIKIM) PLANIMETRIA E LINJAVE TË SHPERNDARJES TË QYTETIT LAÇ SH 1:1000

"ENGINEERING & LEGAL CONSULTING"

GRUP PROJEKTIMI

| | | | | | |
|--|------|------------|------------------------|--------------|----------|
| NDERTIMI I RRJETIT TE JASHEM DHE TE BRENDSEM TE QYTETIT LAÇ (RISHIKIM) | | | Inxh. Hidroteknik MSc. | Blerim Braja | |
| | | | Inxh. Hidroteknik MSc. | Besart SHIMA | |
| POROSITËS: SHA. UJESJELLES KANALIZIME KURBIN | | | Inxh. Hidroteknik MSc. | Enea HALILI | |
| | | | EMËRTIMI I FLETËS | | Topograf |
| PLANIMETRIA E LINJAVE TE QYTETIT LAÇ | | | | | |
| FAZA | DATA | NR. FLETËS | | | |
| PR. ZBATIMI | 2020 | 50 | | | |

ZONA 49

LEGJENDE

| | |
|----------------------------|--|
| TUBACION PE EKZISTUES | |
| TUBACION PE 100 | |
| GJURMA E RRUGES | |
| KANAL, PERRUA | |
| NDERTESA | |
| PUSETE MANOVRIMI | |
| SARÇINESKE SHPINDEL | |
| PUSETE MARRJE ME 5+7 DALJE | |
| PUSETE MARRJE INDIVIDUALE | |
| PUSETE MARRJE PALL 5+6 K | |
| PUSETE MARRJE PALL > 6 K | |
| HIDRANT NENTOKSORE | |

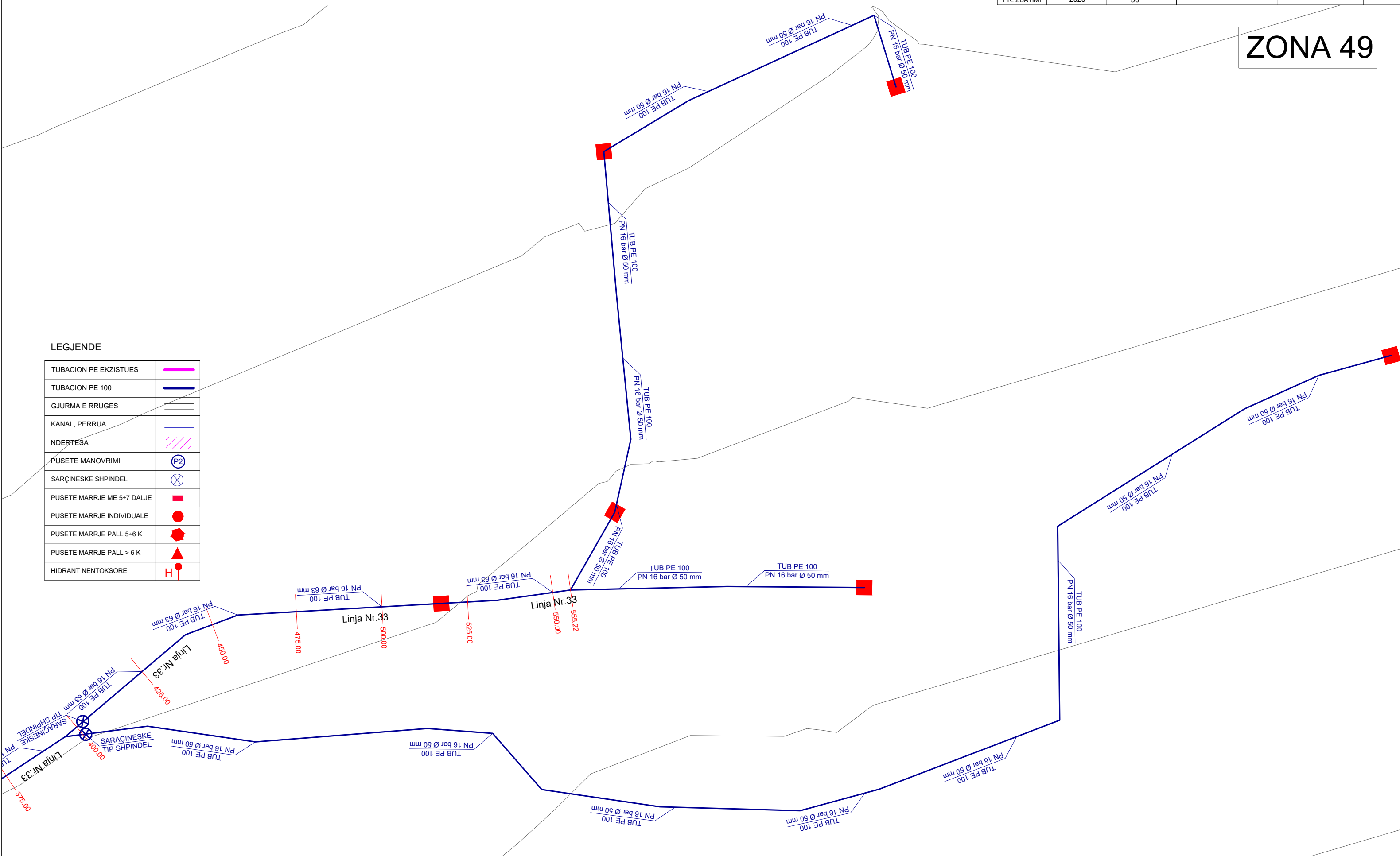

NDERTIMI I RRJETIT TE JASHEM DHE TE BRENDSHEM TE QYTETIT LAÇ (RISHIKIM)
 PLANIMETRIA E LINJAVE TË SHPERNDARJES TË QYTETIT LAÇ
 SH 1:1000

| | | | | |
|---|------|------------|------------------------|--------------|
| NDERTIMI I RRJETIT TE JASHEM DHE TE BRENDSHEM TE QYTETIT LAÇ (RISHIKIM) | | | Inxh. Hidroteknik MSc. | Blerim Braja |
| POROSITËS: SH.A. UJESJELLES KANALIZIME KURBIN | | | Inxh. Hidroteknik MSc. | Besart SHIMA |
| EMËRTIMI I FLETËS | | | Inxh. Hidroteknik MSc. | Enea HALILI |
| PLANIMETRIA E LINJAVE TE QYTETIT LAÇ | | | Topograf | Artan LATO |
| FAZA | DATA | NR. FLETËS | | |
| PR. ZBATIMI | 2020 | 51 | | |

ZONA 50

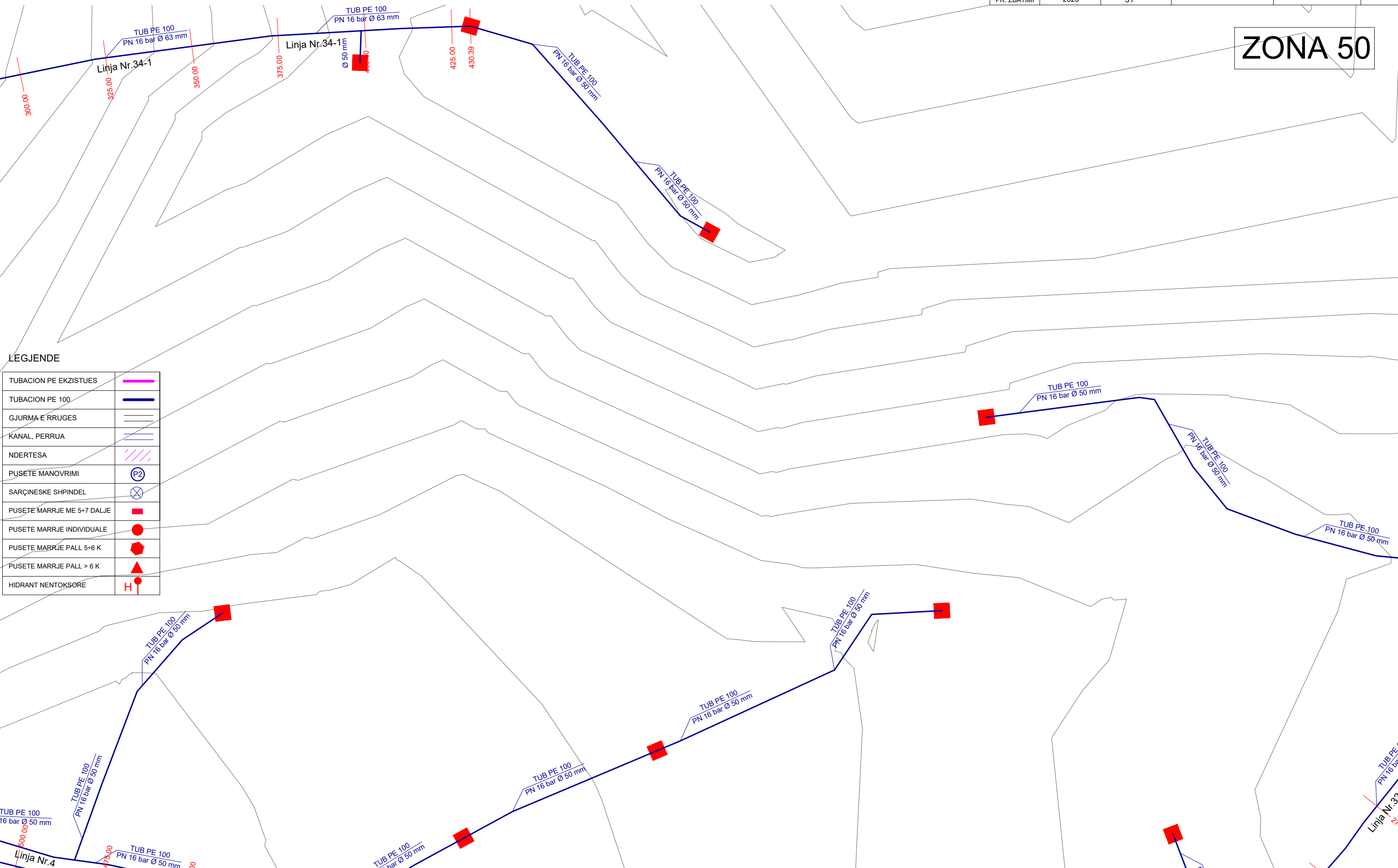

LEGJENDE

| | |
|----------------------------|--|
| TUBACION PE EKZISTUES | |
| TUBACION PE 100 | |
| GJURMA E RRUGES | |
| KANAL, PERRUA | |
| NDERTESA | |
| PUSETË MANOVRIMI | |
| SARÇINESKE SHPINDEL | |
| PUSETË MARRJE ME 5+7 DALJE | |
| PUSETË MARRJE INDIVIDUALE | |
| PUSETË MARRJE PALL 5+6 K | |
| PUSETË MARRJE PALL > 6 K | |
| HIDRANT NENTOKSËRE | |

NDERTIMI I RRJETIT TE JASHEM DHE TE BRENDSEM TE QYTETIT LAÇ (RISHIKIM)
 PLANIMETRIA E LINJAVE TË SHPERNDARJES TË QYTETIT LAÇ
 SH 1:1000

| | | | | |
|--|------|------------|------------------------|--------------|
| "ENGINEERING & LEGAL CONSULTING" | | | GRUP PROJEKTIMI | |
| NDERTIMI I RRJETIT TE JASHEM DHE TE BRENDSEM TE QYTETIT LAÇ (RISHIKIM) | | | Inxh. Hidroteknik MSc. | Blerim Braja |
| POROSITËS: SH.A. UJESJELLES KANALIZIME KURBIN | | | Inxh. Hidroteknik MSc. | Besart SHIMA |
| EMËRTIMI I FLETËS | | | Inxh. Hidroteknik MSc. | Enea HALILI |
| PLANIMETRIA E LINJAVE TE QYTETIT LAÇ | | | Topograf | Artan LATO |
| FAZA | DATA | NR. FLETËS | | |
| PR. ZBATIMI | 2020 | 52 | | |

ZONA 51

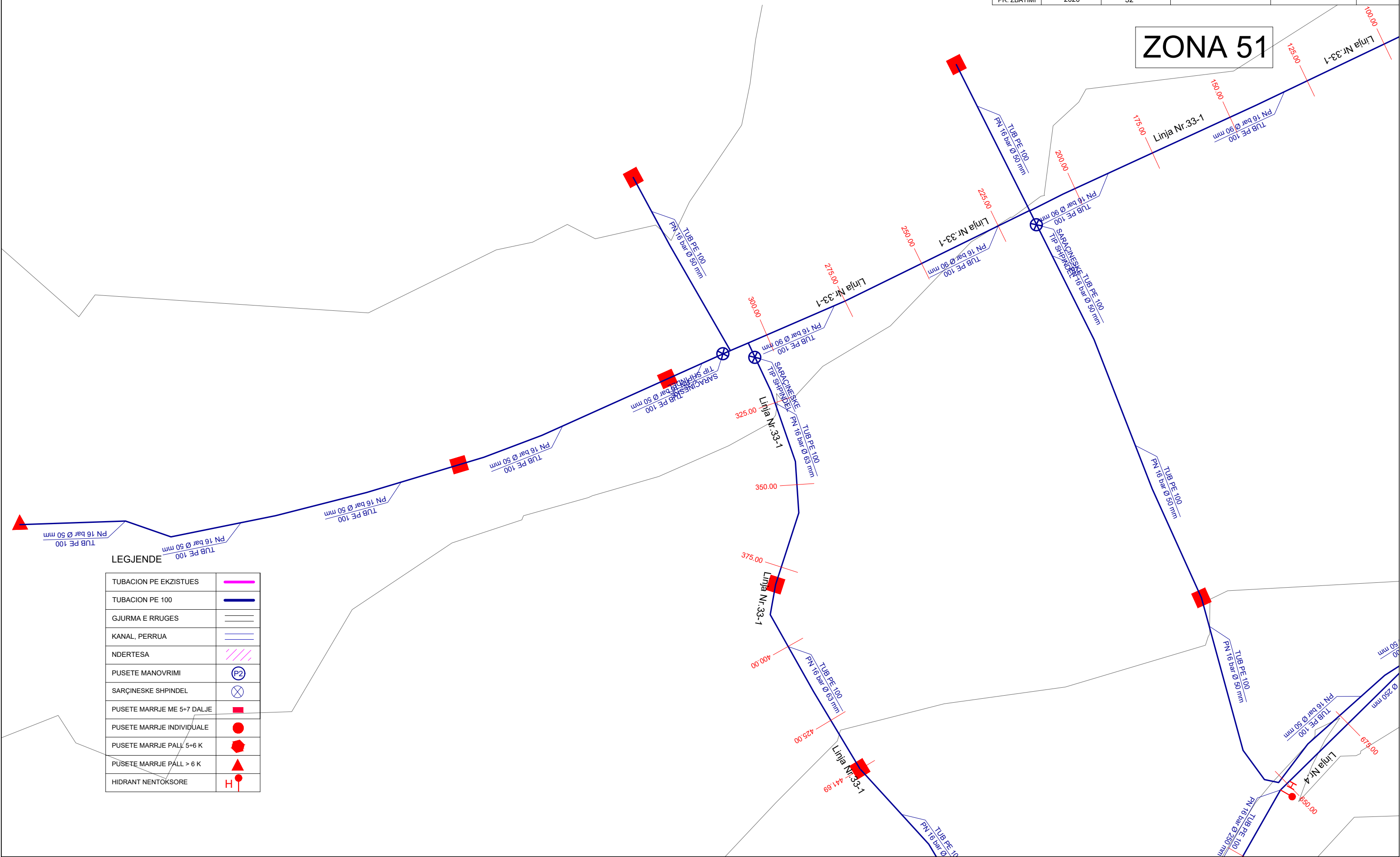

LEGJENDE

| | |
|----------------------------|--|
| TUBACION PE EKZISTUES | |
| TUBACION PE 100 | |
| GJURMA E RRUGES | |
| KANAL, PERRUA | |
| NDERTESA | |
| PUSETE MANOVRIMI | |
| SARÇINESKE SHPINDEL | |
| PUSETE MARRJE ME 5+7 DALJE | |
| PUSETE MARRJE INDIVIDUALE | |
| PUSETE MARRJE PALL 5+6 K | |
| PUSETE MARRJE PALL > 6 K | |
| HIDRANT NENTOKSORE | |

NDERTIMI I RRJETIT TE JASHEM DHE TE BRENDSHEM TE QYTETIT LAÇ (RISHIKIM) PLANIMETRIA E LINJAVE TË SHPERNDARJES TË QYTETIT LAÇ SH 1:1000

| | | | | |
|---|------|------------|------------------------|--------------|
| "ENGINEERING & LEGAL CONSULTING" | | | GRUP PROJEKTIMI | |
| NDERTIMI I RRJETIT TE JASHEM DHE TE BRENDSHEM TE QYTETIT LAÇ (RISHIKIM) | | | Inxh. Hidroteknik MSc. | Blerim Braja |
| | | | Inxh. Hidroteknik MSc. | Besart SHIMA |
| POROSITËS: SH.A. UJESJELLES KANALIZIME KURBIN | | | Inxh. Hidroteknik MSc. | Enea HALILI |
| | | | EMËRTIMI I FLETËS | |
| PLANIMETRIA E LINJAVE TE QYTETIT LAÇ | | | | |
| FAZA | DATA | NR. FLETËS | | |
| PR. ZBATIMI | 2020 | 53 | | |

ZONA 52

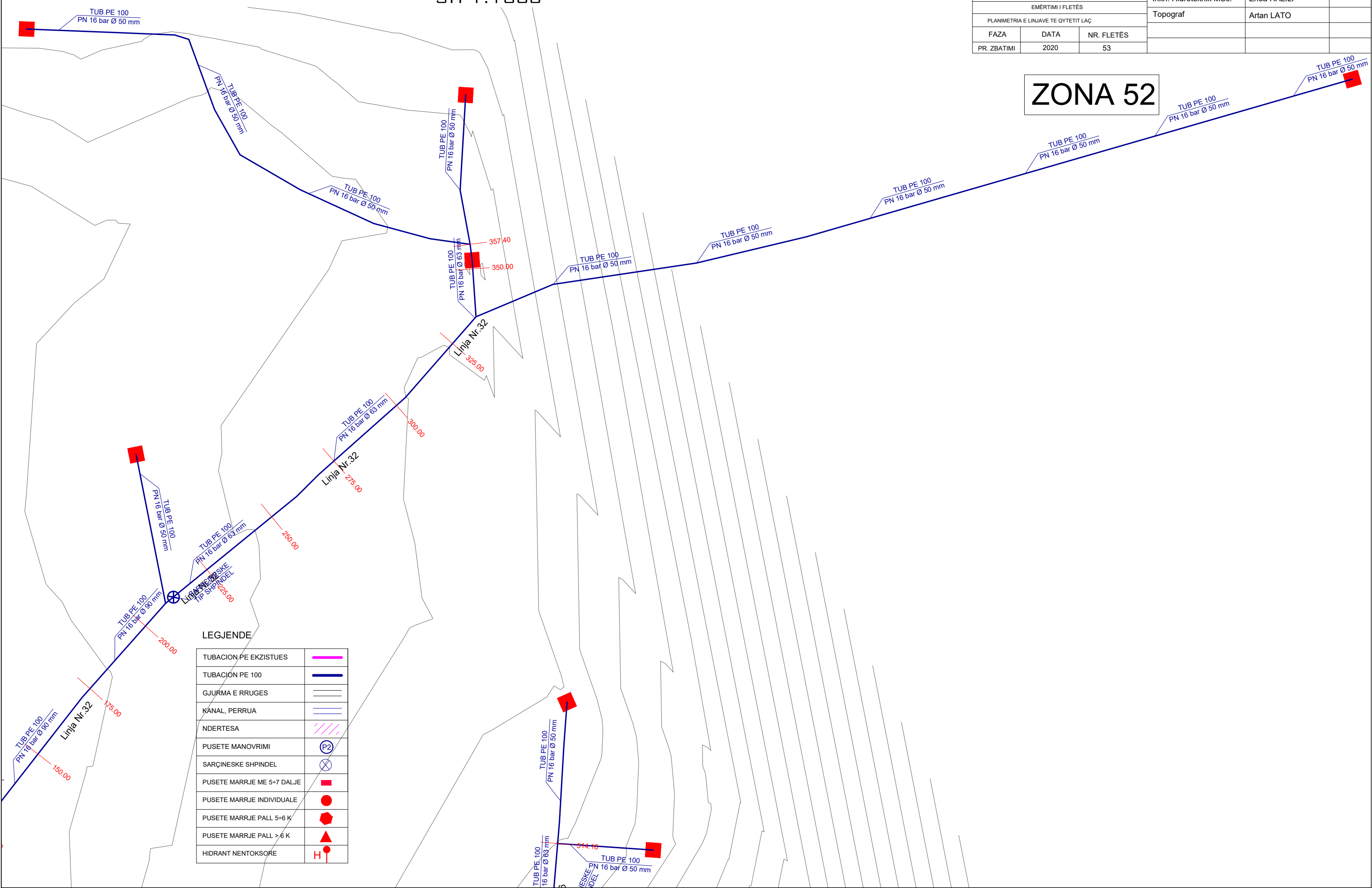

LEGJENDE

| | |
|----------------------------|--|
| TUBACION PE EKZISTUES | — |
| TUBACION PE 100 | — |
| GJURMA E RRUGES | — — — |
| KANAL, PERRUA | — — — |
| NDERTESA | / / / / |
| PUSETE MANOVRIMI | ⊙ P2 |
| SARÇINESKE SHPINDEL | ⊗ |
| PUSETE MARRJE ME 5+7 DALJE | ■ |
| PUSETE MARRJE INDIVIDUALE | ● |
| PUSETE MARRJE PALL 5+6 K | ⬠ |
| PUSETE MARRJE PALL > 6 K | ▲ |
| HIDRANT NENTOKSORE | H |

NDERTIMI I RRJETIT TE JASHEM DHE TE BRENDSHEM TE QYTETIT LAÇ (RISHIKIM) PLANIMETRIA E LINJAVE TË SHPERNDARJES TË QYTETIT LAÇ SH 1:1000

| | | | |
|---|------|------------------------|--------------|
| NDERTIMI I RRJETIT TE JASHEM DHE TE BRENDSHEM TE QYTETIT LAÇ (RISHIKIM) | | Inxh. Hidroteknik MSc. | Blerim Braja |
| POROSITËS: SHA. UJESJELLES KANALIZIME KURBIN | | Inxh. Hidroteknik MSc. | Besart SHIMA |
| PLANIMETRIA E LINJAVE TË SHPERNDARJES TË QYTETIT LAÇ | | Inxh. Hidroteknik MSc. | Enea HALILI |
| FAZA | | Topograf | Artan LATO |
| PR. ZBATIMI | 2022 | NR. FLETËS | 54 |

ZONA 53

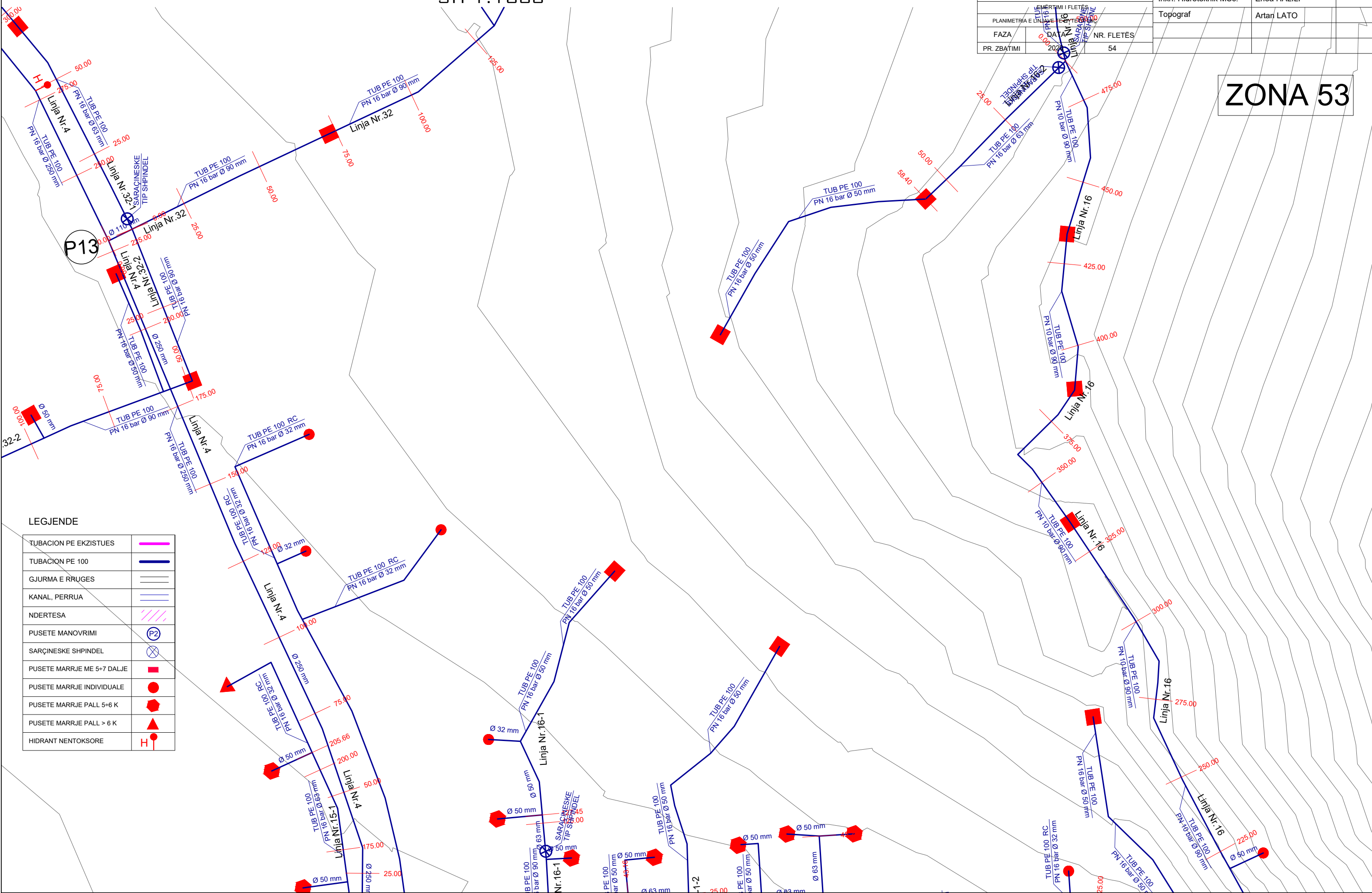

LEGJENDE

| | |
|----------------------------|--|
| TUBACION PE EKZISTUES | |
| TUBACION PE 100 | |
| GJURMA E RRUJES | |
| KANAL, PERRUA | |
| NDERTESA | |
| PUSETE MANOVRIMI | |
| SARÇINESKE SHPINDEL | |
| PUSETE MARRJE ME 5+7 DALJE | |
| PUSETE MARRJE INDIVIDUALE | |
| PUSETE MARRJE PALL 5+6 K | |
| PUSETE MARRJE PALL > 6 K | |
| HIDRANT NENTOKSORE | |

NDERTIMI I RRJETIT TE JASHEM DHE TE BRENDSHEM TE QYTETIT LAÇ (RISHIKIM)
 PLANIMETRIA E LINJAVE TË SHPERNDARJES TË QYTETIT LAÇ
 SH 1:1000

| | | | | |
|---|------|------------|------------------------|--------------|
| NDERTIMI I RRJETIT TE JASHEM DHE TE BRENDSHEM TE QYTETIT LAÇ (RISHIKIM) | | | Inxh. Hidroteknik MSc. | Blerim Braja |
| POROSITËS: SHA. UJESJELLES KANALIZIME KURBIN | | | Inxh. Hidroteknik MSc. | Besart SHIMA |
| EMËRTIMI I FLETËS | | | Inxh. Hidroteknik MSc. | Enea HALILI |
| PLANIMETRIA E LINJAVE TE QYTETIT LAÇ | | | Topograf | Artan LATO |
| FAZA | DATA | NR. FLETËS | | |
| PR. ZBATIMI | 2020 | 55 | | |

ZONA 54

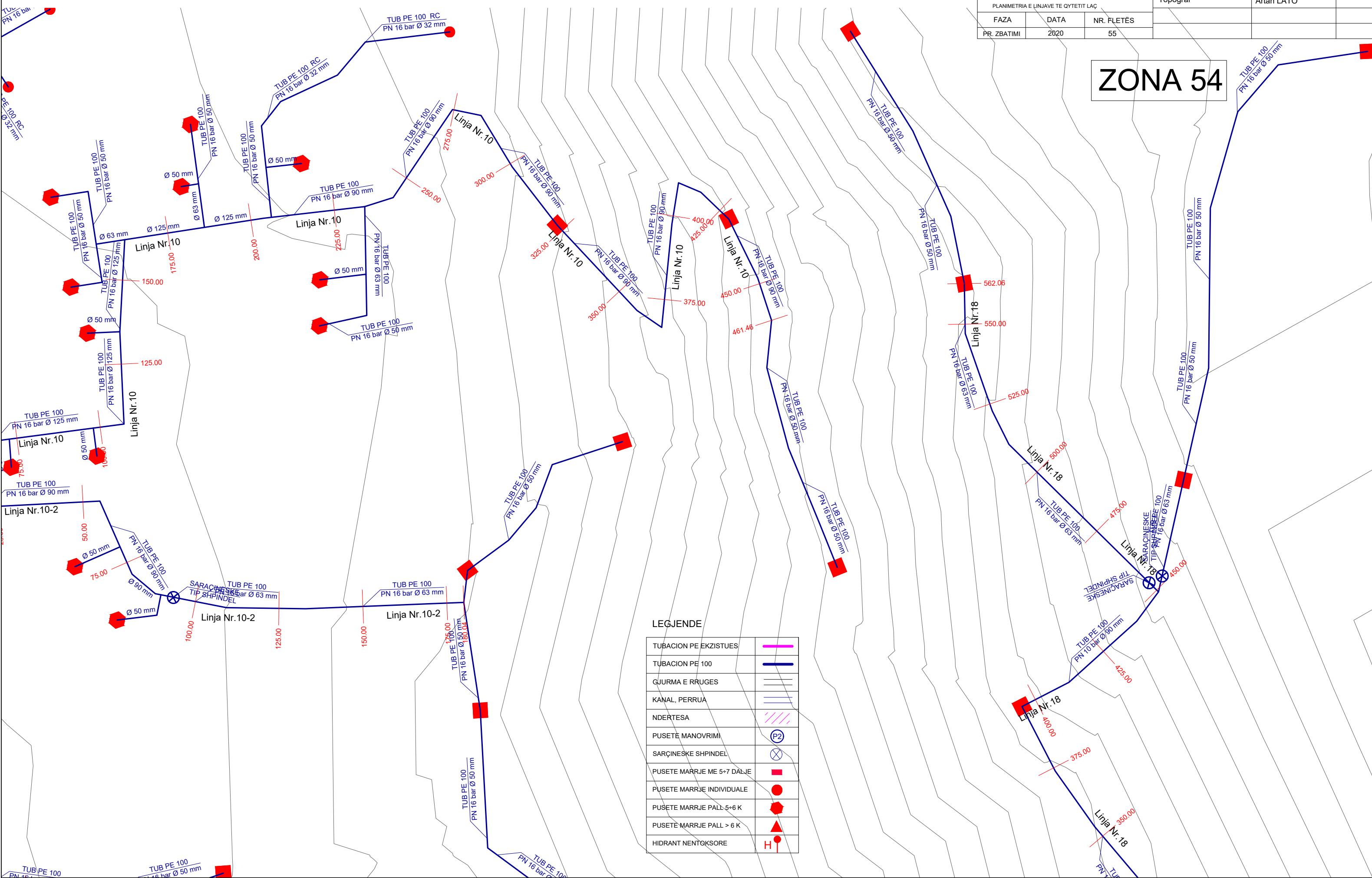

LEGJENDE

| | |
|----------------------------|--|
| TUBACION PE EKZISTUES | |
| TUBACION PE 100 | |
| GJURMA E RRUGES | |
| KANAL, PERRUA | |
| NDERTESA | |
| PUSËTË MANOVRIM | |
| SARÇINESKE SHPINDEL | |
| PUSËTË MARRJE ME 5+7 DALJE | |
| PUSËTË MARRJE INDIVIDUALE | |
| PUSËTË MARRJE PALL 5+6 K | |
| PUSËTË MARRJE PALL > 6 K | |
| HIDRANT NENTOKSORE | |

NDERTIMI I RRJETIT TE JASHEM DHE TE BRENDSHEM TE QYTETIT LAÇ (RISHIKIM)
 PLANIMETRIA E LINJAVE TË SHPERNDARJES TË QYTETIT LAÇ
 SH 1:1000

| | | | | |
|---|------|------------|------------------------|--------------|
| NDERTIMI I RRJETIT TE JASHEM DHE TE BRENDSHEM TE QYTETIT LAÇ (RISHIKIM) | | | Inxh. Hidroteknik MSc. | Blerim Braja |
| POROSITËS: SH.A. UJESJELLES KANALIZIME KURBIN | | | Inxh. Hidroteknik MSc. | Besart SHIMA |
| EMËRTIMI I FLETËS | | | Inxh. Hidroteknik MSc. | Enea HALILI |
| PLANIMETRIA E LINJAVE TE QYTETIT LAÇ | | | Topograf | Artan LATO |
| FAZA | DATA | NR. FLETËS | | |
| PR. ZBATIMI | 2020 | 56 | | |

ZONA 55

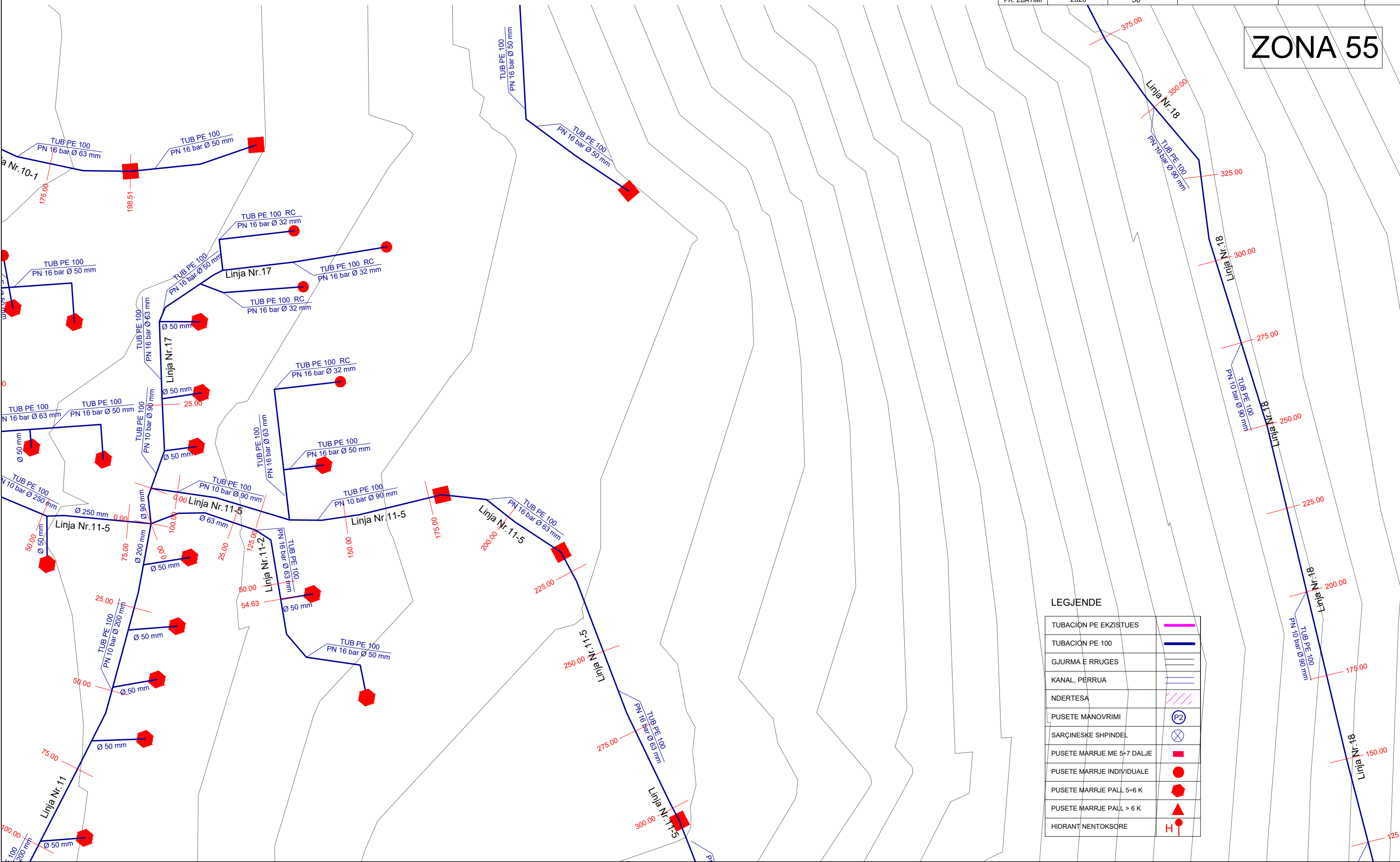

LEGJENDE

| | |
|----------------------------|--|
| TUBACION PE EKZISTUES | |
| TUBACION PE 100 | |
| GJURMA E RRUGES | |
| KANAL, PERRUA | |
| NDERTESA | |
| PUSETE MANOVRIMI | |
| SARÇINESKE SHPINDEL | |
| PUSETE MARRJE ME 5+7 DALJE | |
| PUSETE MARRJE INDIVIDUALE | |
| PUSETE MARRJE PALL 5+6 K | |
| PUSETE MARRJE PALL > 6 K | |
| HIDRANT NENTOKSORE | |

NDERTIMI I RRJETIT TE JASHEM DHE TE BRENDSHEM TE QYTETIT LAÇ (RISHIKIM) PLANIMETRIA E LINJAVE TË SHPERNDARJES TË QYTETIT LAÇ SH 1:1000

"ENGINEERING & LEGAL CONSULTING"

GRUP PROJEKTIMI

| | | | | |
|---|------|------------|------------------------|--------------|
| NDERTIMI I RRJETIT TE JASHEM DHE TE BRENDSHEM TE QYTETIT LAÇ (RISHIKIM) | | | Inxh. Hidroteknik MSc. | Blerim Braja |
| POROSITËS: SH.A. UJESJELLES KANALIZIME KURBIN | | | Inxh. Hidroteknik MSc. | Besart SHIMA |
| EMËRTIMI I FLETËS | | | Inxh. Hidroteknik MSc. | Enea HALILI |
| PLANIMETRIA E LINJAVE TE QYTETIT LAÇ | | | Topograf | Artan LATO |
| FAZA | DATA | NR. FLETËS | | |
| PR. ZBATIMI | 2020 | 57 | | |

ZONA 56

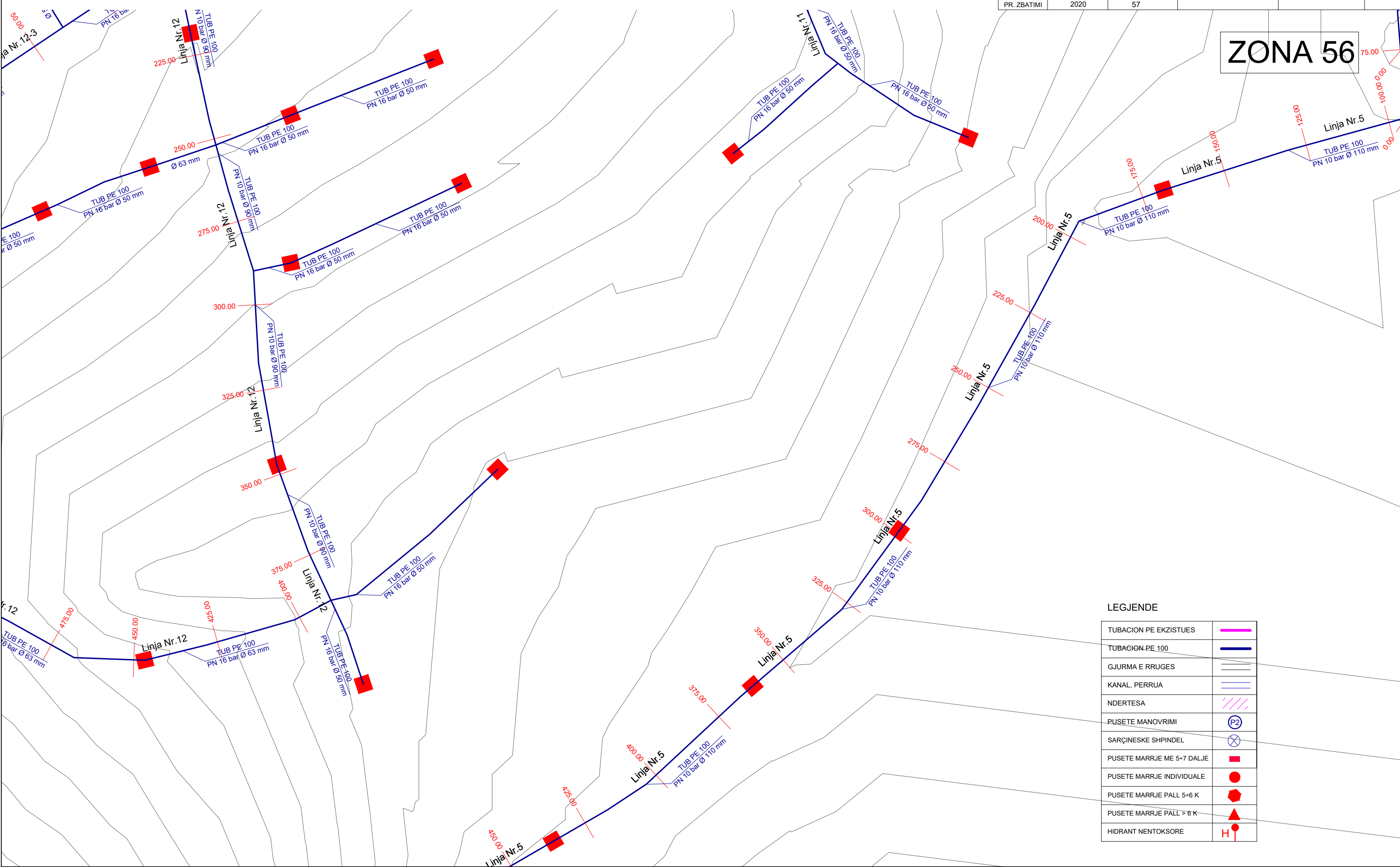

LEGJENDE

| | |
|----------------------------|--|
| TUBACION PE EKZISTUES | |
| TUBACION PE 100 | |
| GJURMA E RREGJES | |
| KANAL, PERRUA | |
| NDERTESA | |
| PUSETE MANOVRIMI | |
| SARÇINESKE SHPINDEL | |
| PUSETE MARRJE ME 5+7 DALJE | |
| PUSETE MARRJE INDIVIDUALE | |
| PUSETE MARRJE PALL 5+6 K | |
| PUSETE MARRJE PALL > 6 K | |
| HIDRANT NENTOKSORE | |

NDERTIMI I RRJETIT TE JASHEM DHE TE BRENDSHEM TE QYTETIT LAÇ (RISHIKIM)
 PLANIMETRIA E LINJAVE TË SHPERNDARJES TË QYTETIT LAÇ
 SH 1:1000

| | | | |
|---|------|------------------------|--------------|
| NDERTIMI I RRJETIT TE JASHEM DHE TE BRENDSHEM TE QYTETIT LAÇ (RISHIKIM) | | Inxh. Hidroteknik MSc. | Blerim Braja |
| POROSITËS: SHA. UJESJELLES KANALIZIME KURBIN | | Inxh. Hidroteknik MSc. | Besart SHIMA |
| EMËRTIMI I FLETËS | | Inxh. Hidroteknik MSc. | Enea HALILI |
| PLANIMETRIA E LINJAVE TE QYTETIT LAÇ | | Topograf | Artan LATO |
| FAZA | DATA | NR. FLETËS | |
| PR. ZBATIMI | 2024 | 58 | |

ZONA 57

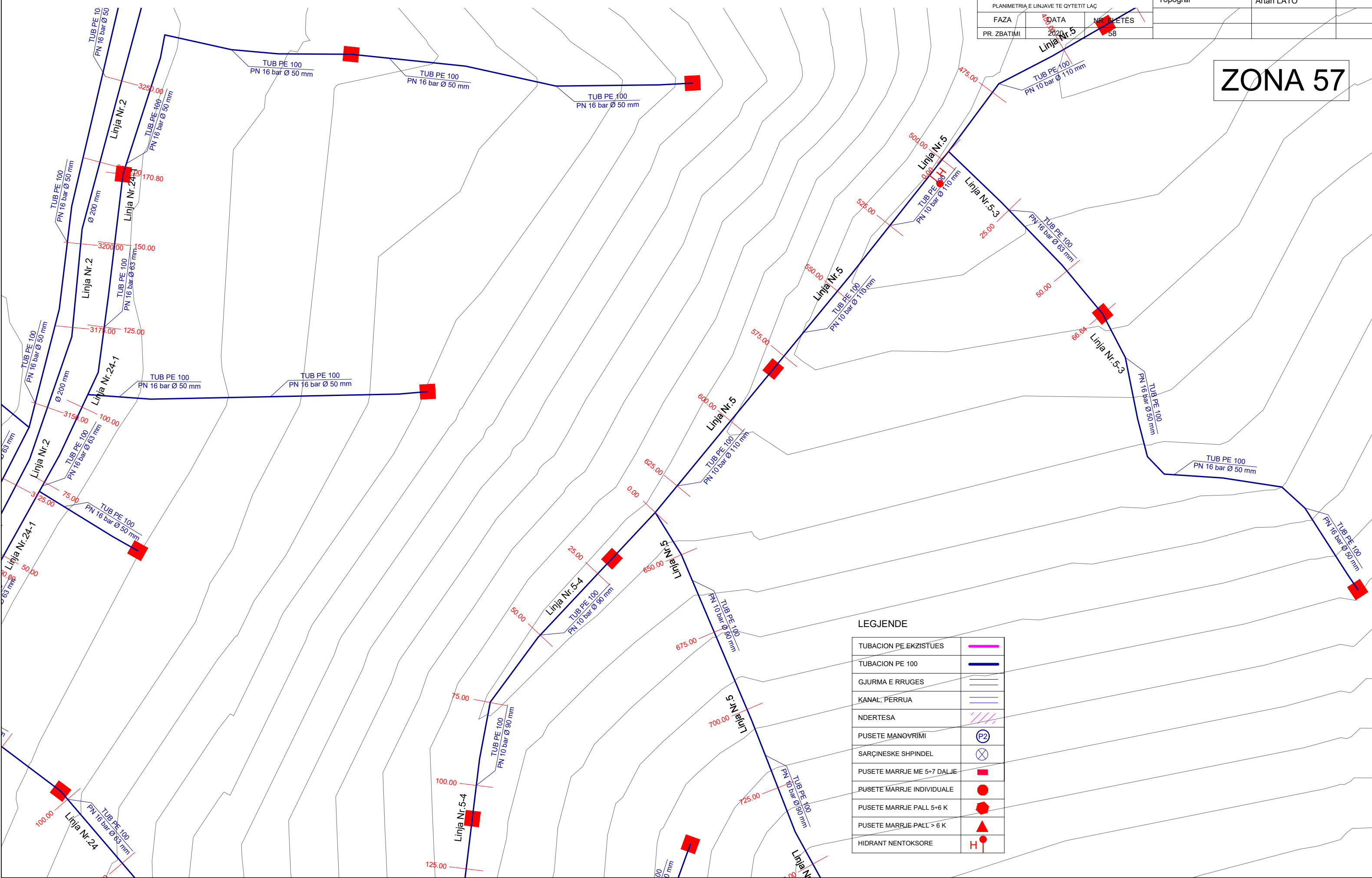

LEGJENDE

| | |
|----------------------------|--|
| TUBACION PE EKZISTUES | |
| TUBACION PE 100 | |
| GJURMA E RRRUGES | |
| KANAL, PERRUA | |
| NDERTESA | |
| PUSETE MANOVRIMI | |
| SARÇINESKE SHPINDEL | |
| PUSETE MARRJE ME 5+7 DALJE | |
| PUSETE MARRJE INDIVIDUALE | |
| PUSETE MARRJE PALL 5+6 K | |
| PUSETE MARRJE PALL > 6 K | |
| HIDRANT NENTOKSORE | |

NDERTIMI I RRJETIT TE JASHEM DHE TE BRENDSHEM TE QYTETIT LAÇ (RISHIKIM)
 PLANIMETRIA E LINJAVE TË SHPERNDARJES TË QYTETIT LAÇ
 SH 1:1000

"ENGINEERING & LEGAL CONSULTING"

GRUP PROJEKTIMI

| | | | | | |
|---|------|------------|------------------------|--------------|--|
| NDERTIMI I RRJETIT TE JASHEM DHE TE BRENDSHEM TE QYTETIT LAÇ (RISHIKIM) | | | Inxh. Hidroteknik MSc. | Blerim Braja | |
| POROSITËS: SH.A. UJESJELLES KANALIZIME KURBIN | | | Inxh. Hidroteknik MSc. | Besart SHIMA | |
| EMËRTIMI I FLETËS | | | Inxh. Hidroteknik MSc. | Enea HALILI | |
| PLANIMETRIA E LINJAVE TE QYTETIT LAÇ | | | Topograf | Artan LATO | |
| FAZA | DATA | NR. FLETËS | | | |
| PR. ZBATIMI | 2020 | 59 | | | |

ZONA 58

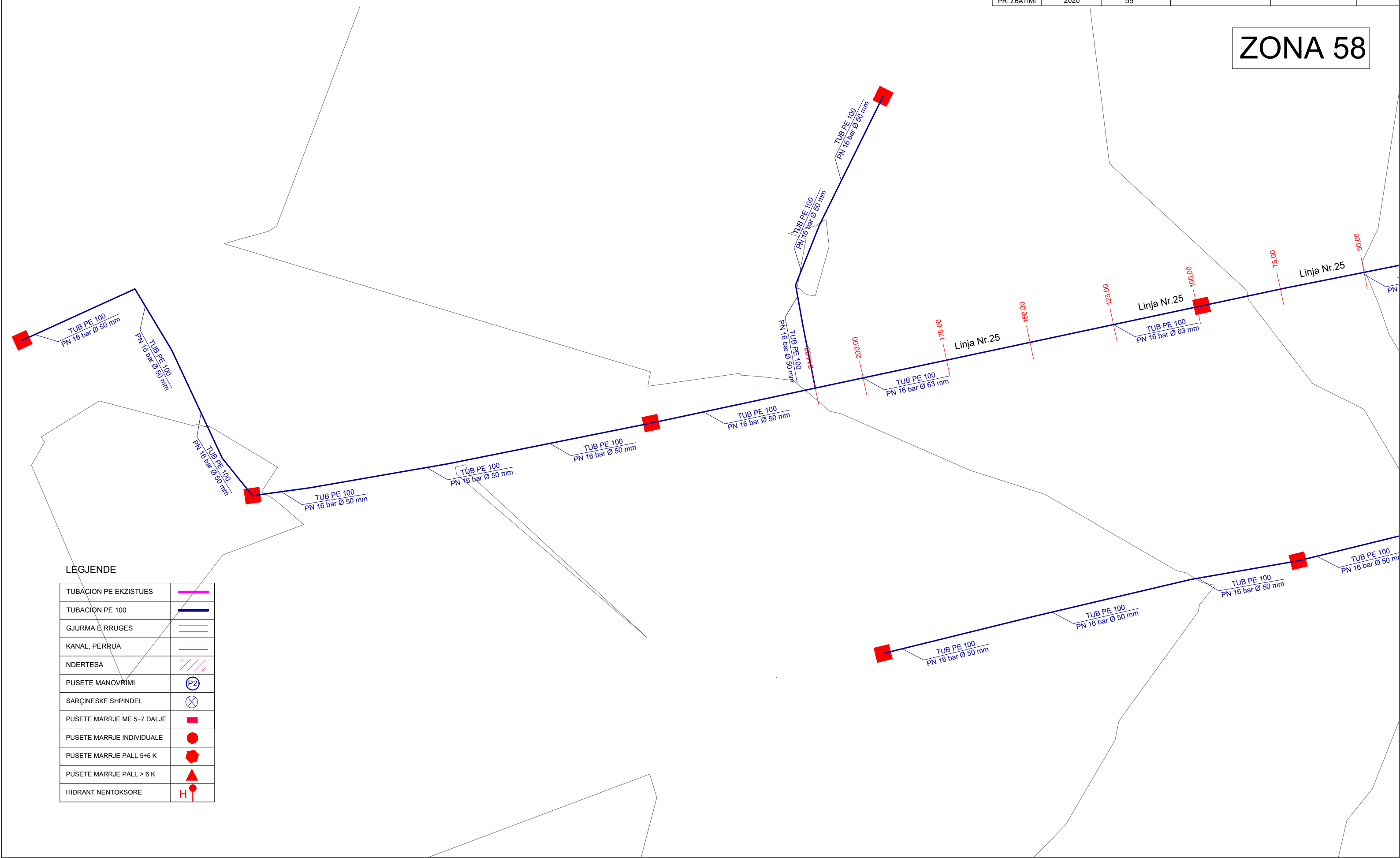

LEGJENDE

| | |
|----------------------------|--|
| TUBACION PE EKZISTUES | |
| TUBACION PE 100 | |
| GJURMA E RRUGES | |
| KANAL, PERRUA | |
| NDERTESA | |
| PUSETE MANOVRIMI | |
| SARÇINESKE SHPINDEL | |
| PUSETE MARRJE ME 5+7 DALJE | |
| PUSETE MARRJE INDIVIDUALE | |
| PUSETE MARRJE PALL 5+6 K | |
| PUSETE MARRJE PALL > 6 K | |
| HIDRANT NENTOKSORE | |

NDERTIMI I RRJETIT TE JASHEM DHE TE BRENDSHEM TE QYTETIT LAÇ (RISHIKIM)
 PLANIMETRIA E LINJAVE TË SHPERNDARJES TË QYTETIT LAÇ
 SH 1:1000

| | | | | |
|---|------|------------|------------------------|--------------|
| NDERTIMI I RRJETIT TE JASHEM DHE TE BRENDSHEM TE QYTETIT LAÇ (RISHIKIM) | | | Inxh. Hidroteknik MSc. | Blerim Braja |
| POROSITËS: SH.A. UJESJELLES KANALIZIME KURBIN | | | Inxh. Hidroteknik MSc. | Besart SHIMA |
| EMËRTIMI I FLETËS | | | Inxh. Hidroteknik MSc. | Enea HALILI |
| PLANIMETRIA E LINJAVE TE QYTETIT LAÇ | | | Topograf | Artan LATO |
| FAZA | DATA | NR. FLETËS | | |
| PR. ZBATIMI | 2020 | 60 | | |

ZONA 59

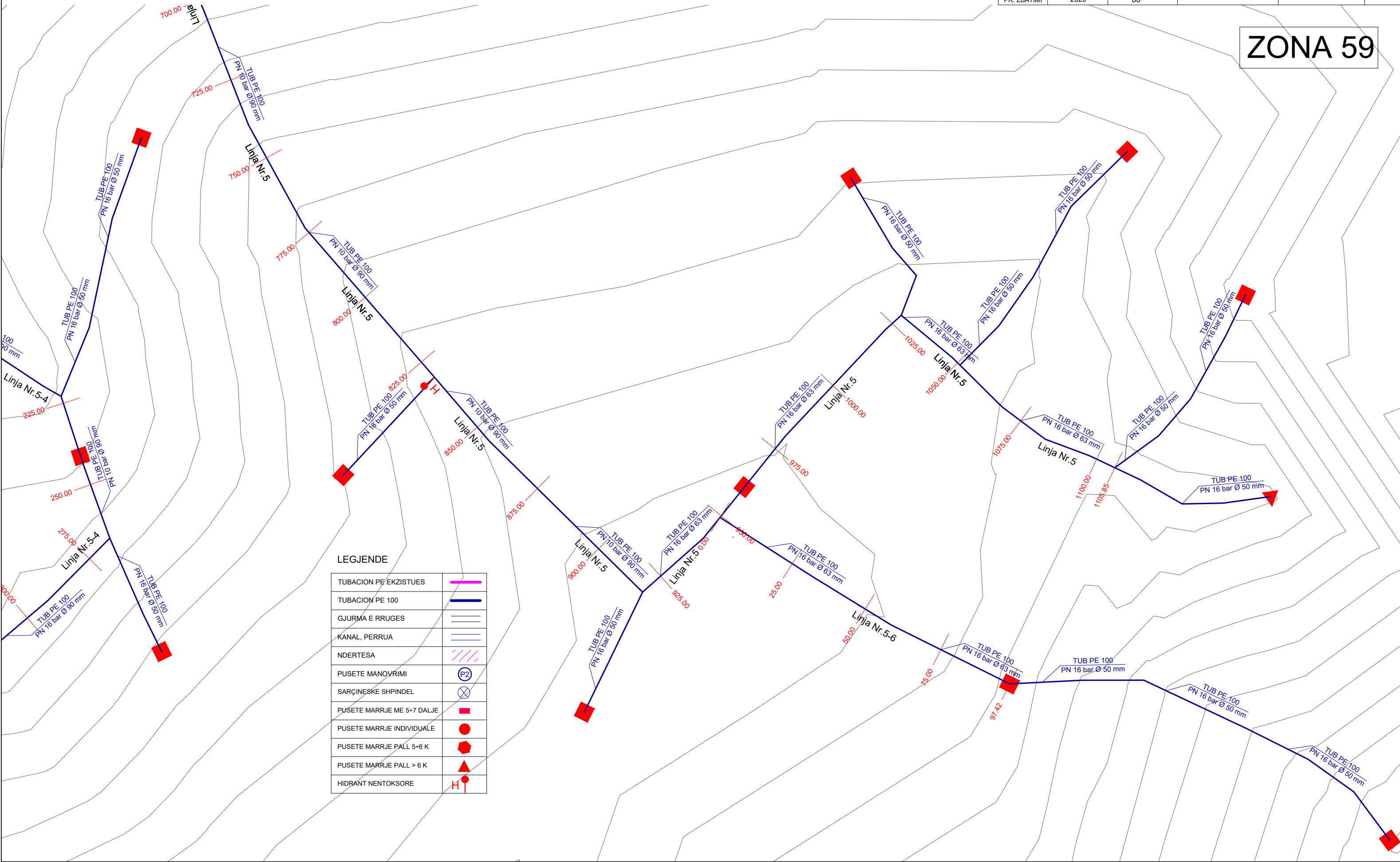

LEGJENDE

| | |
|----------------------------|--|
| TUBACION PE EKZISTUES | |
| TUBACION PE 100 | |
| GJURMA E RRUGES | |
| KANAL, PERRUA | |
| NDERTESA | |
| PUSETE MANOVRIMI | |
| SARÇINESKE SHPINDEL | |
| PUSETE MARRJE ME 5+7 DALJE | |
| PUSETE MARRJE INDIVIDUALE | |
| PUSETE MARRJE PALL 5+6 K | |
| PUSETE MARRJE PALL > 6 K | |
| HIDRANT NENTOKSORE | |

NDERTIMI I RRJETIT TE JASHEM DHE TE BRENDSHEM TE QYTETIT LAÇ (RISHIKIM) PLANIMETRIA E LINJAVE TË SHPERNDARJES TË QYTETIT LAÇ SH 1:1000

| | | | | |
|---|------|------------|------------------------|--------------|
| NDERTIMI I RRJETIT TE JASHEM DHE TE BRENDSHEM TE QYTETIT LAÇ (RISHIKIM) | | | Inxh. Hidroteknik MSc. | Blerim Braja |
| POROSITËS: SH.A. UJESJELLES KANALIZIME KURBIN | | | Inxh. Hidroteknik MSc. | Besart SHIMA |
| EMËRTIMI I FLETËS | | | Inxh. Hidroteknik MSc. | Enea HALILI |
| PLANIMETRIA E LINJAVE TE QYTETIT LAÇ | | | Topograf | Artan LATO |
| FAZA | DATA | NR. FLETËS | | |
| PR. ZBATIMI | 2020 | 61 | | |

ZONA 60

LEGJENDE

| | |
|----------------------------|--|
| TUBACION PE EKZISTUES | |
| TUBACION PE 100 | |
| GJURMA E RRUGES | |
| KANAL, PERRUA | |
| NDERTESA | |
| PUSETE MANOVRIMI | |
| SARÇINESKE SHPINDEL | |
| PUSETE MARRJE ME 5+7 DALJE | |
| PUSETE MARRJE INDIVIDUALE | |
| PUSETE MARRJE PALL 5+6 K | |
| PUSETE MARRJE PALL > 6 K | |
| HIDRANT NENTOKSORE | |

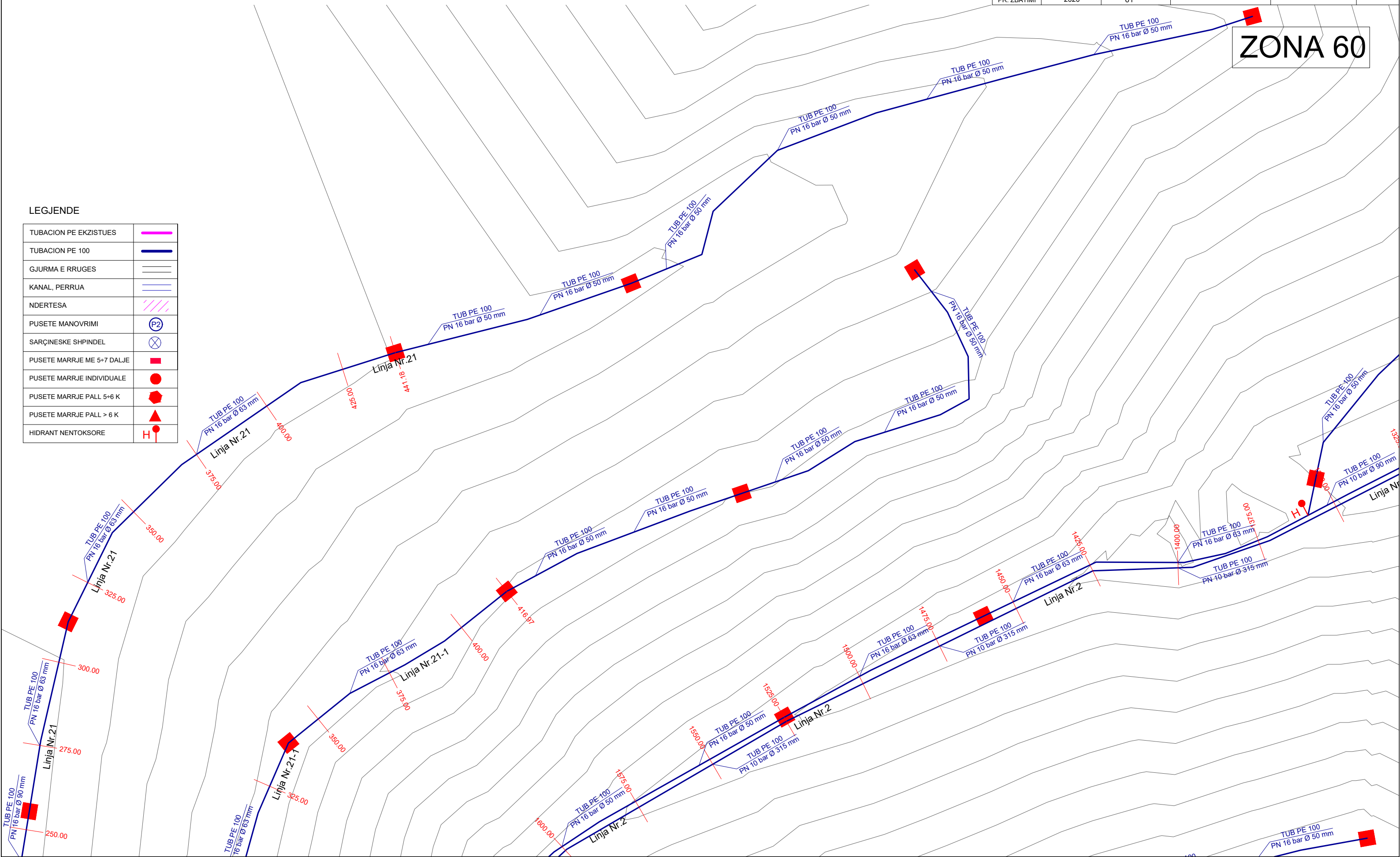

NDERTIMI I RRJETIT TE JASHEM DHE TE BRENDSHEM TE QYTETIT LAÇ (RISHIKIM)
 PLANIMETRIA E LINJAVE TË SHPERNDARJES TË QYTETIT LAÇ
 SH 1:1000

| | | | | |
|---|------|------------|------------------------|--------------|
| NDERTIMI I RRJETIT TE JASHEM DHE TE BRENDSHEM TE QYTETIT LAÇ (RISHIKIM) | | | Inxh. Hidroteknik MSC. | Blerim Braja |
| POROSITËS: SHA. UJESJELLES KANALIZIME KURBIN | | | Inxh. Hidroteknik MSC. | Besart SHIMA |
| EMËRTIMI I FLETËS | | | Inxh. Hidroteknik MSC. | Enea HALILI |
| PLANIMETRIA E LINJAVE TE QYTETIT LAÇ | | | Topograf | Artan LATO |
| FAZA | DATA | NR. FLETËS | | |
| PR. ZBATIMI | 2020 | 62 | | |

ZONA 61

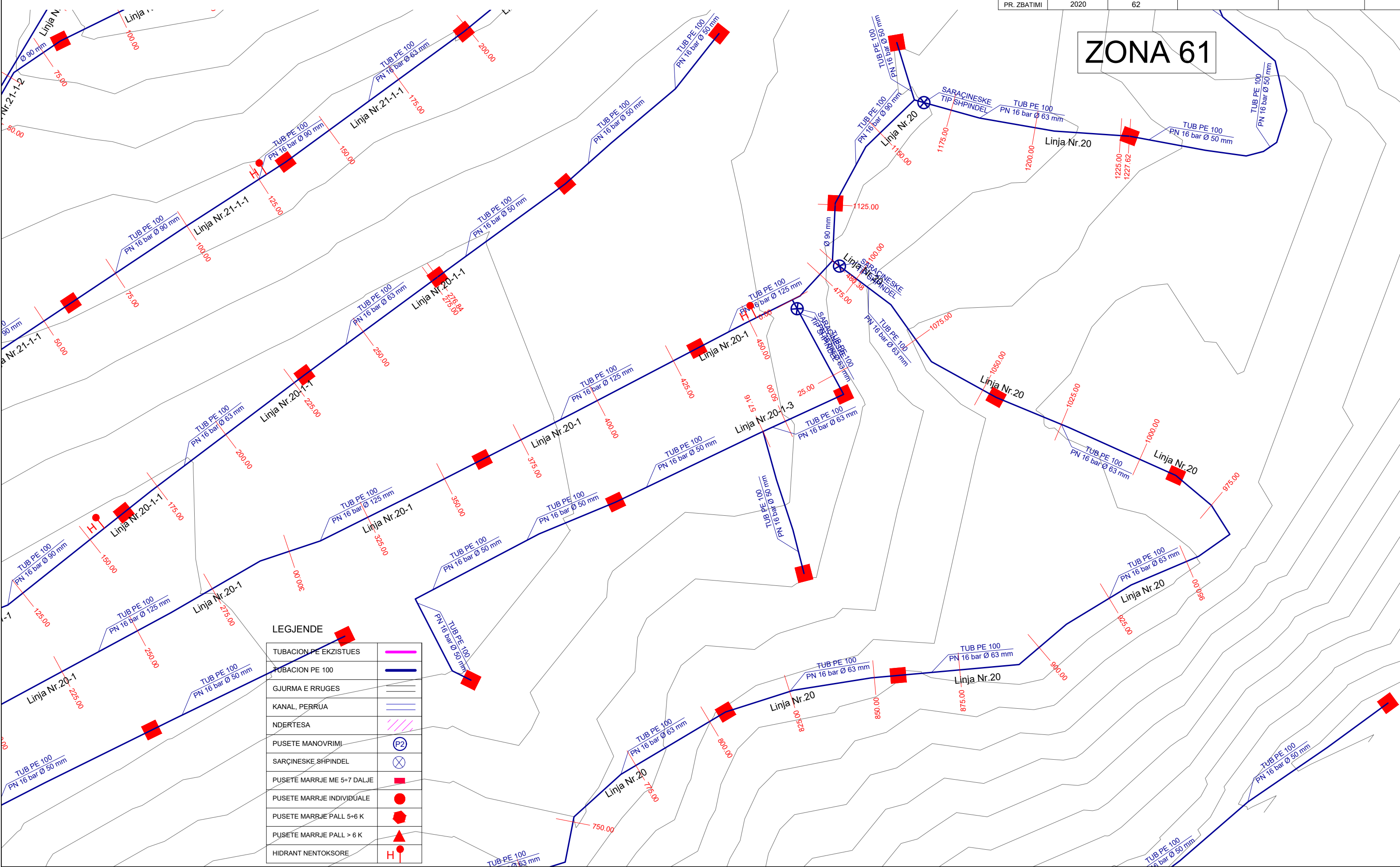

LEGJENDE

| | |
|----------------------------|--|
| TUBACION PE EKZISTUES | |
| TUBACION PE 100 | |
| GJURMA E RREGUES | |
| KANAL, PERRUA | |
| NDERTESA | |
| PUSETE MANOVRIMI | |
| SARÇINESKE SHPINDEL | |
| PUSETE MARRJE ME 5+7 DALJE | |
| PUSETE MARRJE INDIVIDUALE | |
| PUSETE MARRJE PALL 5+6 K | |
| PUSETE MARRJE PALL > 6 K | |
| HIDRANT NENTOKSORE | |

NDERTIMI I RRJETIT TE JASHEM DHE TE BRENDSHEM TE QYTETIT LAÇ (RISHIKIM) PLANIMETRIA E LINJAVE TË SHPERNDARJES TË QYTETIT LAÇ SH 1:1000

ZONA 62

| | | | | |
|---|------|------------------------|------------------------|--|
| "ENGINEERING & LEGAL CONSULTING" | | | GRUP PROJEKTIMI | |
| NDERTIMI I RRJETIT TE JASHEM DHE TE BRENDSHEM TE QYTETIT LAÇ (RISHIKIM) | | Inxh. Hidroteknik MSc. | Blerim Braja | |
| POROSITËS: SHA. UJESJELLES KANALIZIME KURBIN | | Inxh. Hidroteknik MSc. | Besart SHIMA | |
| EMËRTIMI I FLETËS | | Inxh. Hidroteknik MSc. | Enea HALILI | |
| PLANIMETRIA E LINJAVE TE QYTETIT LAÇ | | Topograf | Artan LATO | |
| FAZA | DATA | NR. FLETËS | | |
| PR. ZBATIMI | 2020 | 63 | | |

LEGJENDE

| | |
|----------------------------|--|
| TUBACION PE EKZISTUES | |
| TUBACION PE 100 | |
| GJURMA E RRUGES | |
| KANAL, PERRUA | |
| NDERTESA | |
| PUSETE MANOVRIMI | |
| SARÇINESKE SHPINDEL | |
| PUSETE MARRJE ME 5+7 DALJE | |
| PUSETE MARRJE INDIVIDUALE | |
| PUSETE MARRJE PALL 5+6 K | |
| PUSETE MARRJE PALL > 6 K | |
| HIDRANT NENTOKSORE | |

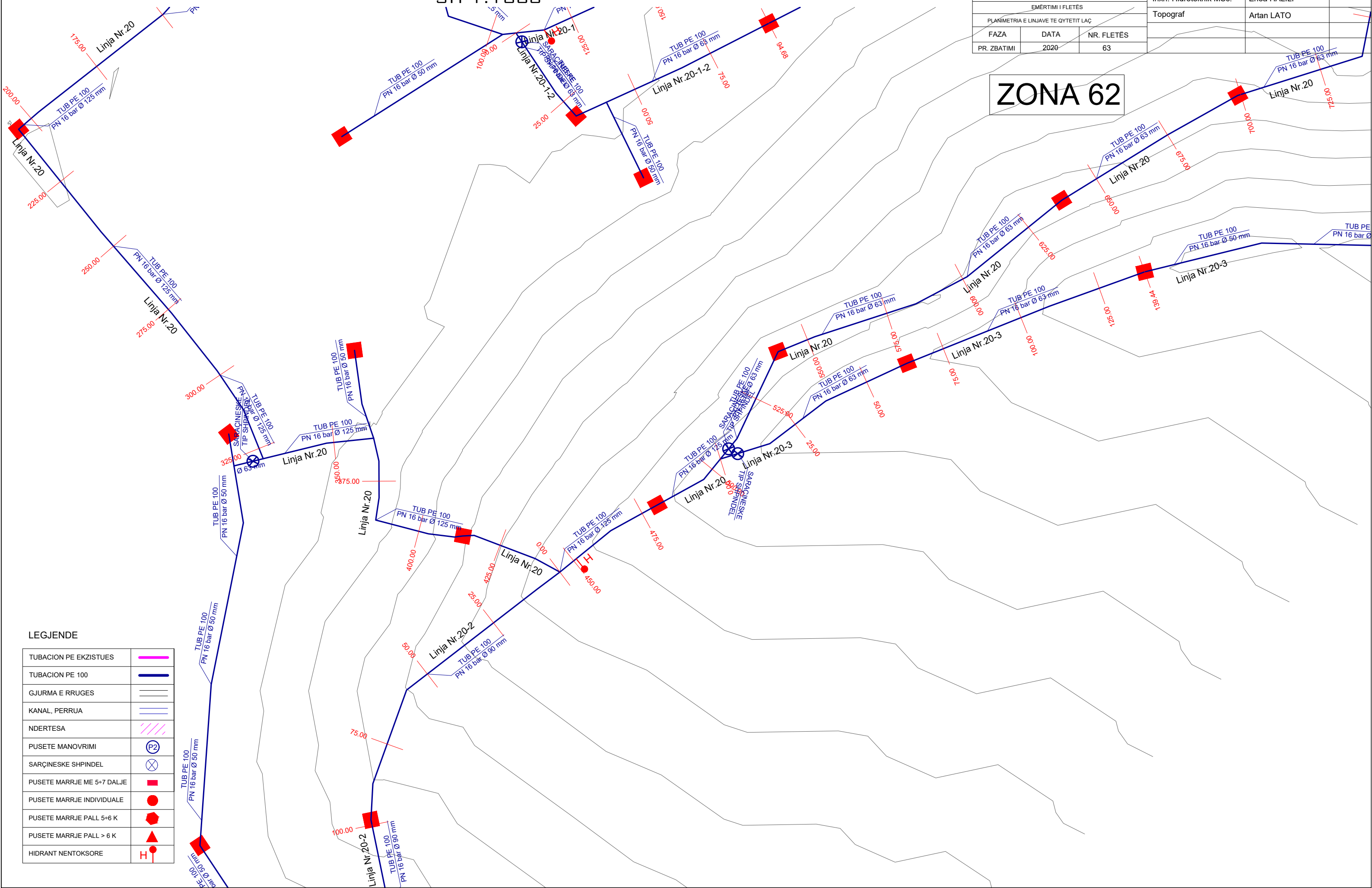

NDERTIMI I RRJETIT TE JASHEM DHE TE BRENDSEHEM TE QYTETIT LAÇ (RISHIKIM)
 PLANIMETRIA E LINJAVE TË SHPERNDARJES TË QYTETIT LAÇ
 SH 1:1000

"ENGINEERING & LEGAL CONSULTING"

GRUP PROJEKTIMI

| | | | |
|--|------------------------|--------------|--|
| NDERTIMI I RRJETIT TE JASHEM DHE TE BRENDSEHEM TE QYTETIT LAÇ (RISHIKIM) | Inxh. Hidroteknik MSc. | Blerim Braja | |
| | Inxh. Hidroteknik MSc. | Besart SHIMA | |
| POROSITËS: SH.A. UJESJELLES KANALIZIME KURBIN | Inxh. Hidroteknik MSc. | Enea HALILI | |
| EMËRTIMI I FLETËS | Topograf | Artan LATO | |
| PLANIMETRIA E LINJAVE TË QYTETIT LAÇ | | | |
| FAZA | DATA | NR. FLETËS | |
| PR. ZBATIMI | 2020 | 64 | |

ZONA 63

LEGJENDE

| | |
|----------------------------|--|
| TUBACION PE EKZISTUES | |
| TUBACION PE 100 | |
| GJURMA E RRUGES | |
| KANAL, PERRUA | |
| NDERTESA | |
| PUSETE MANOVRIMI | |
| SARÇINESKE SHPINDEL | |
| PUSETE MARRJE ME 5+7 DALJE | |
| PUSETE MARRJE INDIVIDUALE | |
| PUSETE MARRJE PALL 5+6 K | |
| PUSETE MARRJE PALL > 6 K | |
| HIDRANT NENTOKSORE | |

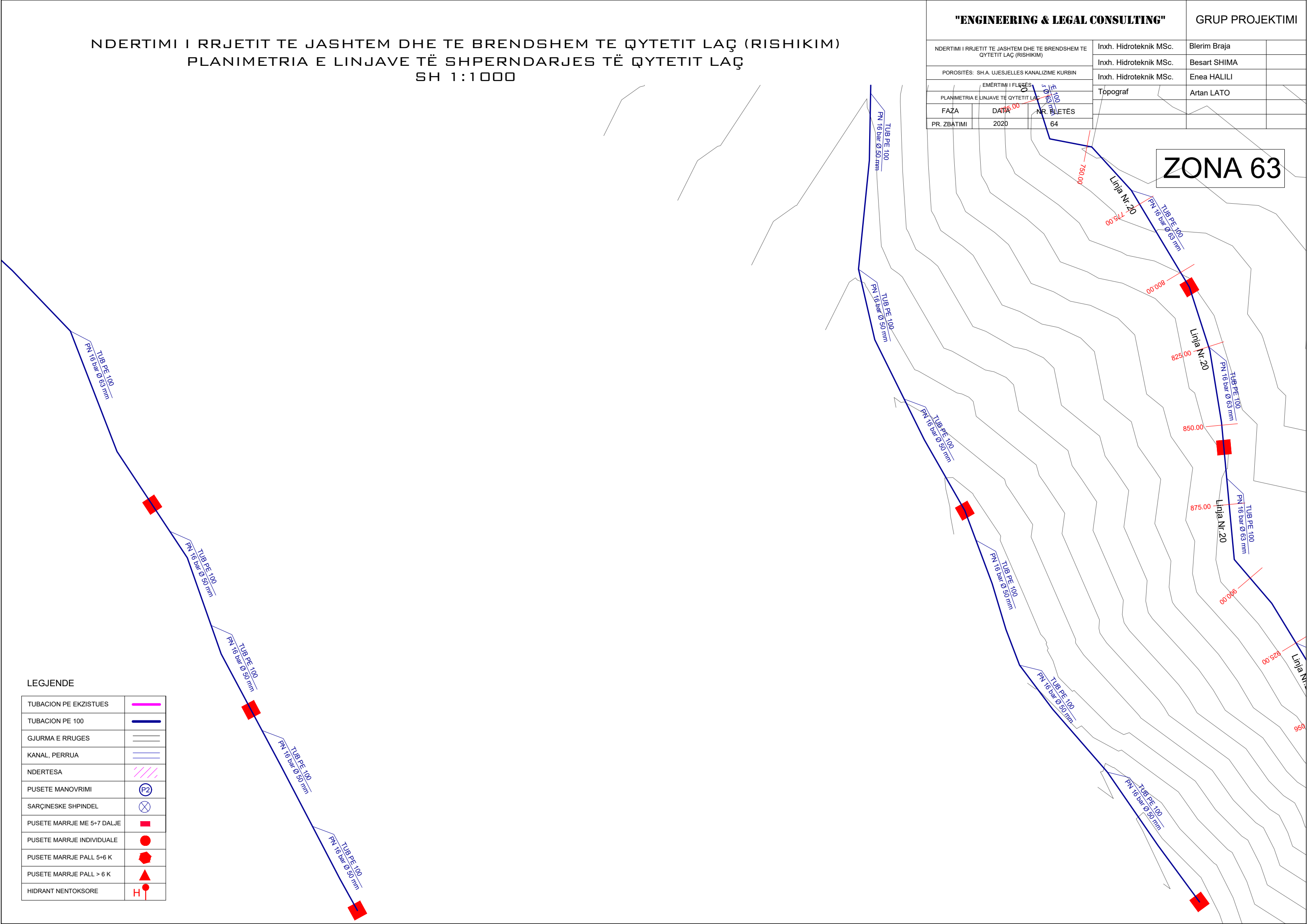

NDERTIMI I RRJETIT TE JASHEM DHE TE BRENDSEM TE QYTETIT LAÇ (RISHIKIM)
 PLANIMETRIA E LINJAVE TË SHPERNDARJES TË QYTETIT LAÇ
 SH 1:1000

| | | | | |
|--|------|------------|------------------------|--------------|
| "ENGINEERING & LEGAL CONSULTING" | | | GRUP PROJEKTIMI | |
| NDERTIMI I RRJETIT TE JASHEM DHE TE BRENDSEM TE QYTETIT LAÇ (RISHIKIM) | | | Inxh. Hidroteknik MSc. | Blerim Braja |
| POROSITËS: SH.A. UJESJELLES KANALIZIME KURBIN | | | Inxh. Hidroteknik MSc. | Besart SHIMA |
| EMËRTIMI I FLETËS | | | Inxh. Hidroteknik MSc. | Enea HALILI |
| PLANIMETRIA E LINJAVE TE QYTETIT LAÇ | | | Topograf | Artan LATO |
| FAZA | DATA | NR. FLETËS | | |
| PR. ZBATIMI | 2020 | 65 | | |

ZONA 64

LEGJENDE

| | |
|----------------------------|--|
| TUBACION PE EKZISTUES | |
| TUBACION PE 100 | |
| GJURMA E RRUGES | |
| KANAL, PERRUA | |
| NDERTESA | |
| PUSETE MANOVRIMI | |
| SARÇINESKE SHPINDEL | |
| PUSETE MARRJE ME 5+7 DALJE | |
| PUSETE MARRJE INDIVIDUALE | |
| PUSETE MARRJE PALL 5+6 K | |
| PUSETE MARRJE PALL > 6 K | |
| HIDRANT NENTOKSORE | |

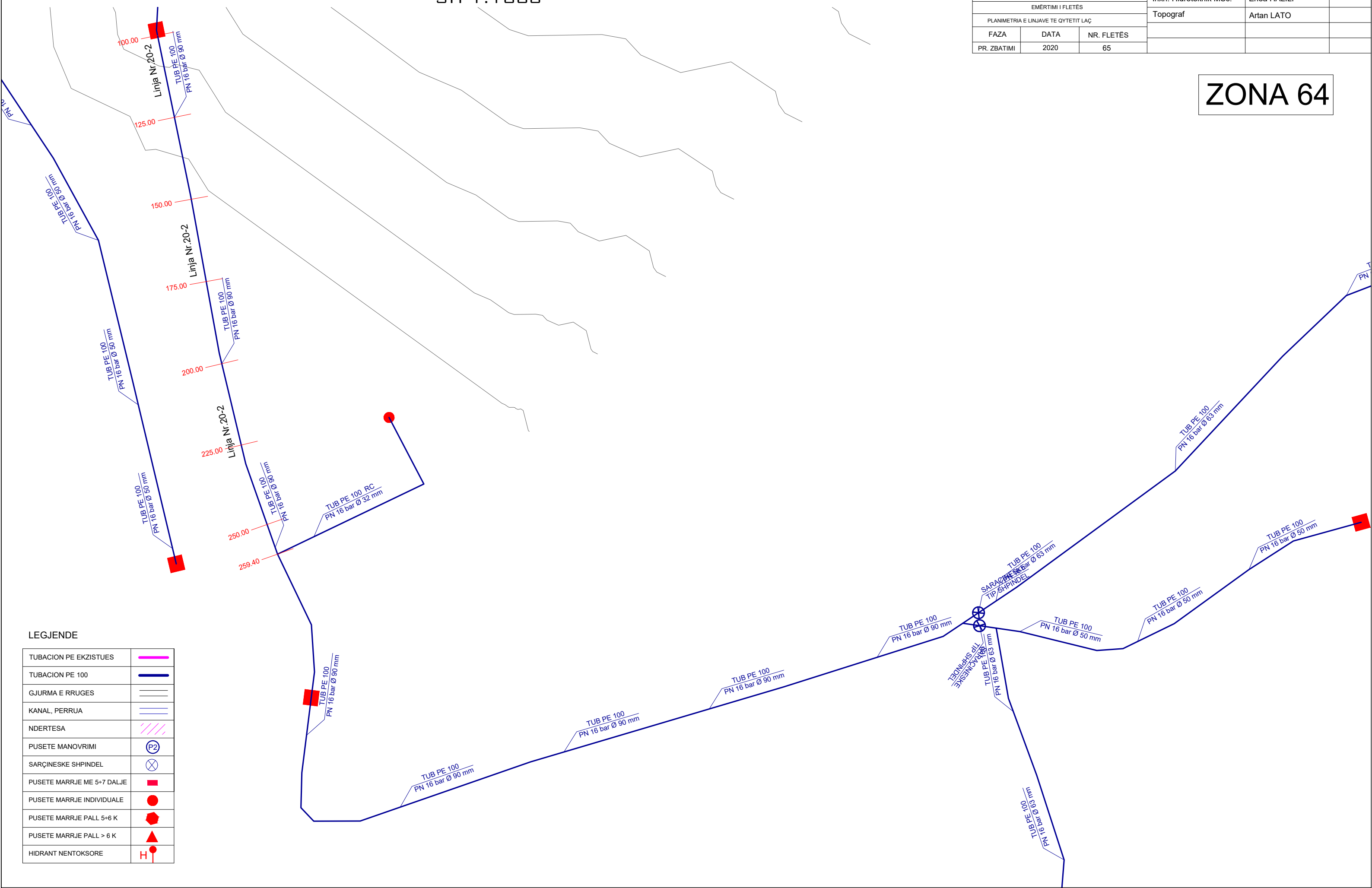

NDERTIMI I RRJETIT TE JASHEM DHE TE BRENDSEM TE QYTETIT LAÇ (RISHIKIM)
 PLANIMETRIA E LINJAVE TË SHPERNDARJES TË QYTETIT LAÇ
 SH 1:1000

"ENGINEERING & LEGAL CONSULTING"

GRUP PROJEKTIMI

| | | | | | |
|--|------|------------|------------------------|--------------|--|
| NDERTIMI I RRJETIT TE JASHEM DHE TE BRENDSEM TE QYTETIT LAÇ (RISHIKIM) | | | Inxh. Hidroteknik MSc. | Blerim Braja | |
| POROSITËS: SH.A. UJESJELLES KANALIZIME KURBIN | | | Inxh. Hidroteknik MSc. | Besart SHIMA | |
| EMËRTIMI I FLETËS | | | Inxh. Hidroteknik MSc. | Enea HALILI | |
| PLANIMETRIA E LINJAVE TE QYTETIT LAÇ | | | Topograf | Artan LATO | |
| FAZA | DATA | NR. FLETËS | | | |
| PR. ZBATIMI | 2020 | 66 | | | |

ZONA 65

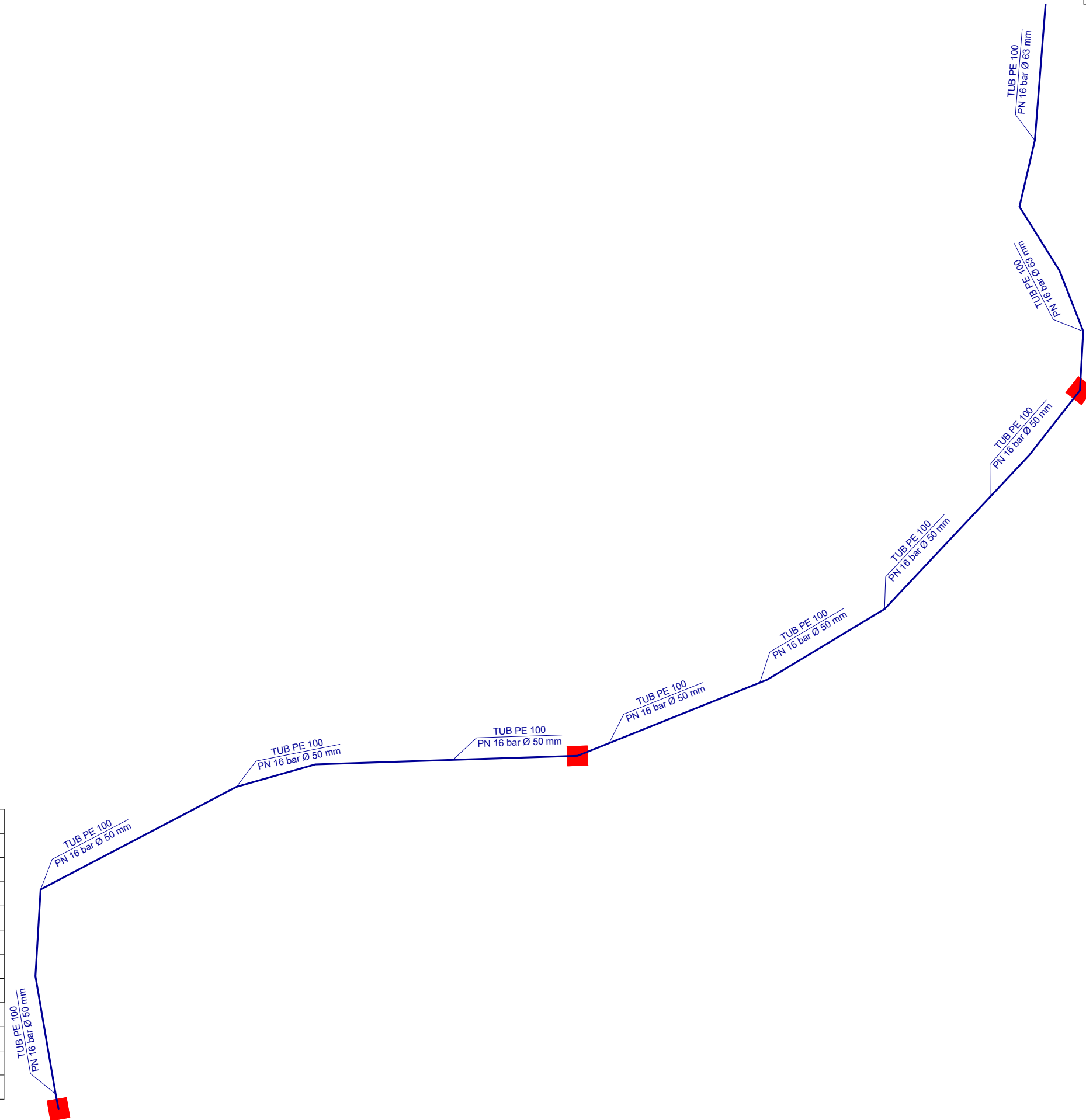

LEGJENDE

| | |
|----------------------------|--|
| TUBACION PE EKZISTUES | |
| TUBACION PE 100 | |
| GJURMA E RRUGES | |
| KANAL, PERRUA | |
| NDERTESA | |
| PUSETE MANOVRIMI | |
| SARÇINESKE SHPINDEL | |
| PUSETE MARRJE ME 5+7 DALJE | |
| PUSETE MARRJE INDIVIDUALE | |
| PUSETE MARRJE PALL 5+6 K | |
| PUSETE MARRJE PALL > 6 K | |
| HIDRANT NENTOKSORE | |

NDERTIMI I RRJETIT TE JASHEM DHE TE BRENDSEHEM TE QYTETIT LAÇ (RISHIKIM)
 PLANIMETRIA E LINJAVE TË SHPERNDARJES TË QYTETIT LAÇ
 SH 1:1000

| | | | | | |
|--|------|------------|------------------------|--------------|--|
| NDERTIMI I RRJETIT TE JASHEM DHE TE BRENDSEHEM TE QYTETIT LAÇ (RISHIKIM) | | | Inxh. Hidroteknik MSc. | Blerim Braja | |
| POROSITËS: SH.A. UJESJELLES KANALIZIME KURBIN | | | Inxh. Hidroteknik MSc. | Besart SHIMA | |
| EMËRTIMI I FLETËS | | | Inxh. Hidroteknik MSc. | Enea HALILI | |
| PLANIMETRIA E LINJAVE TE QYTETIT LAÇ | | | Topograf | Artan LATO | |
| FAZA | DATA | NR. FLETËS | | | |
| PR. ZBATIMI | 2020 | 67 | | | |

ZONA 66

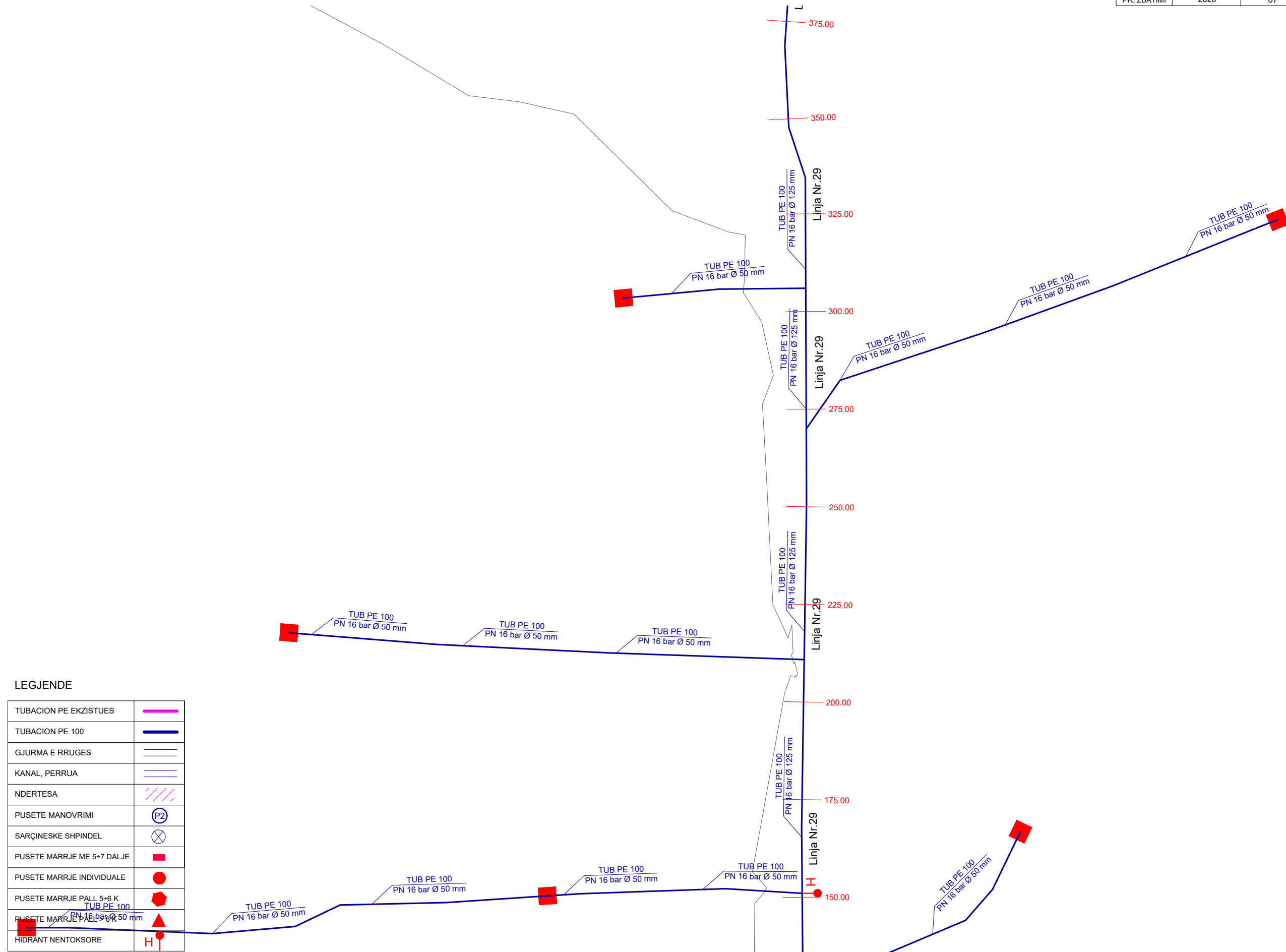

LEGJENDE

| | |
|----------------------------|--|
| TUBACION PE EKZISTUES | |
| TUBACION PE 100 | |
| GJURMA E RRUGES | |
| KANAL, PERRUA | |
| NDERTESA | |
| PUSETE MANOVRIMI | |
| SARÇINESKE SHPINDEL | |
| PUSETE MARRJE ME 5+7 DALJE | |
| PUSETE MARRJE INDIVIDUALE | |
| PUSETE MARRJE PALL 5+6 K | |
| PUSETE MARRJE PALL 5+6 K | |
| HIDRANT NENTOKSORE | |

NDERTIMI I RRJETIT TE JASHEM DHE TE BRENDSEHEM TE QYTETIT LAÇ (RISHIKIM) PLANIMETRIA E LINJAVE TË SHPERNDARJES TË QYTETIT LAÇ SH 1:1000

"ENGINEERING & LEGAL CONSULTING"

GRUP PROJEKTIMI

| | | | | | |
|--|------|------------|------------------------|--------------|----------|
| NDERTIMI I RRJETIT TE JASHEM DHE TE BRENDSEHEM TE QYTETIT LAÇ (RISHIKIM) | | | Inxh. Hidroteknik MSc. | Blerim Braja | |
| | | | Inxh. Hidroteknik MSc. | Besart SHIMA | |
| POROSITËS: SH.A. UJESJELLES KANALIZIME KURBIN | | | Inxh. Hidroteknik MSc. | Enea HALILI | |
| | | | EMËRTIMI I FLETËS | | Topograf |
| PLANIMETRIA E LINJAVE TE QYTETIT LAÇ | | | | | |
| FAZA | DATA | NR. FLETËS | | | |
| PR. ZBATIMI | 2020 | 68 | | | |

ZONA 67

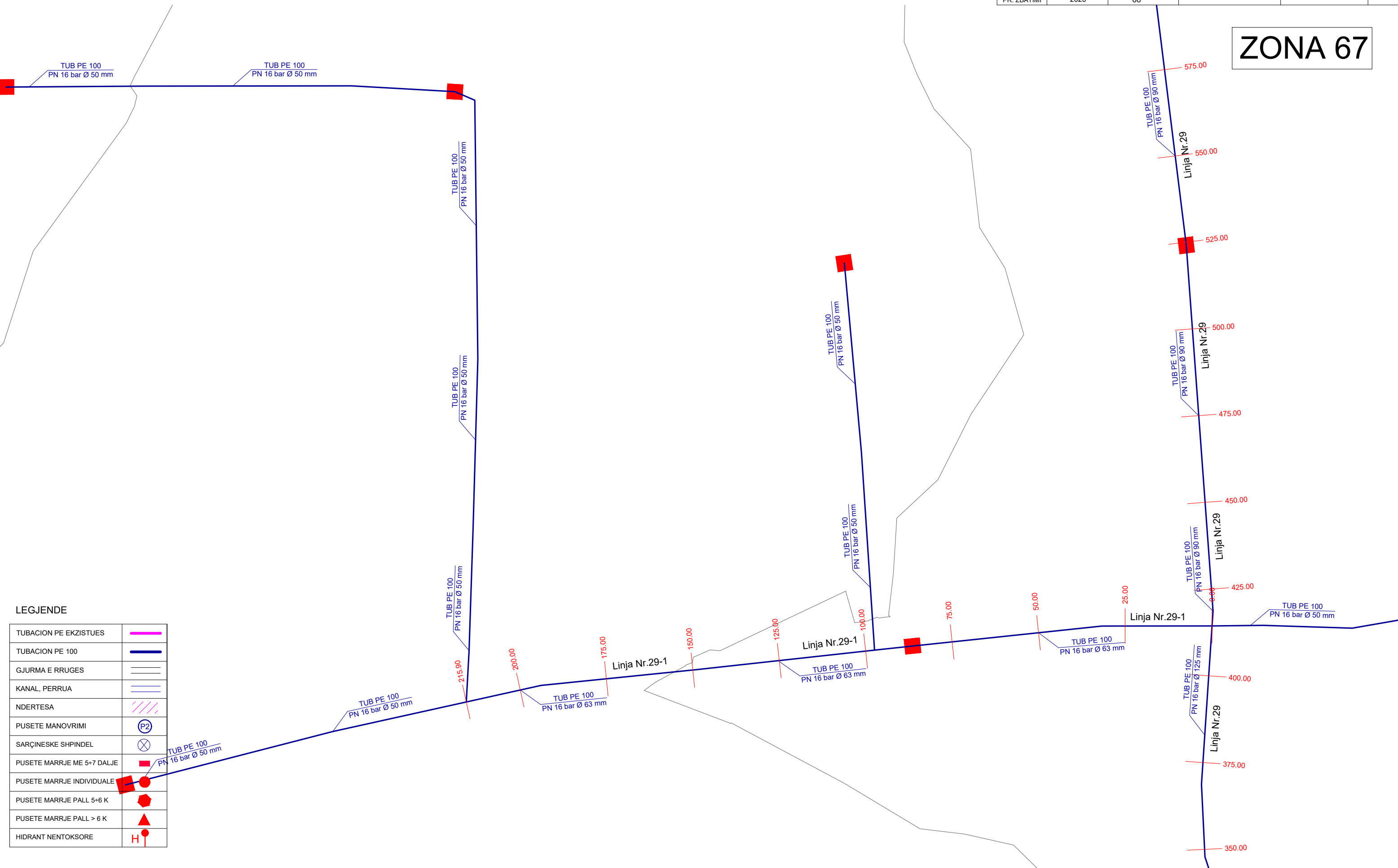

LEGJENDE

| | |
|----------------------------|--|
| TUBACION PE EKZISTUES | |
| TUBACION PE 100 | |
| GJURMA E RREGJES | |
| KANAL, PERRUA | |
| NDERTESA | |
| PUSETE MANOVRIMI | |
| SARÇINESKE SHPINDEL | |
| PUSETE MARRJE ME 5+7 DALJE | |
| PUSETE MARRJE INDIVIDUALE | |
| PUSETE MARRJE PALL 5+6 K | |
| PUSETE MARRJE PALL > 6 K | |
| HIDRANT NENTOKSORE | |

NDERTIMI I RRJETIT TE JASHEM DHE TE BRENDSEHEM TE QYTETIT LAÇ (RISHIKIM)
 PLANIMETRIA E LINJAVE TË SHPERNDARJES TË QYTETIT LAÇ
 SH 1:1000

"ENGINEERING & LEGAL CONSULTING"

GRUP PROJEKTIMI

| | | | | | |
|--|------|------------|------------------------|--------------|--|
| NDERTIMI I RRJETIT TE JASHEM DHE TE BRENDSEHEM TE QYTETIT LAÇ (RISHIKIM) | | | Inxh. Hidroteknik MSc. | Blerim Braja | |
| POROSITËS: SH.A. UJESJELLES KANALIZIME KURBIN | | | Inxh. Hidroteknik MSc. | Besart SHIMA | |
| EMËRTIMI I FLETËS | | | Inxh. Hidroteknik MSc. | Enea HALILI | |
| PLANIMETRIA E LINJAVE TE QYTETIT LAÇ | | | Topograf | Artan LATO | |
| FAZA | DATA | NR. FLETËS | | | |
| PR. ZBATIMI | 2020 | 69 | | | |

ZONA 68

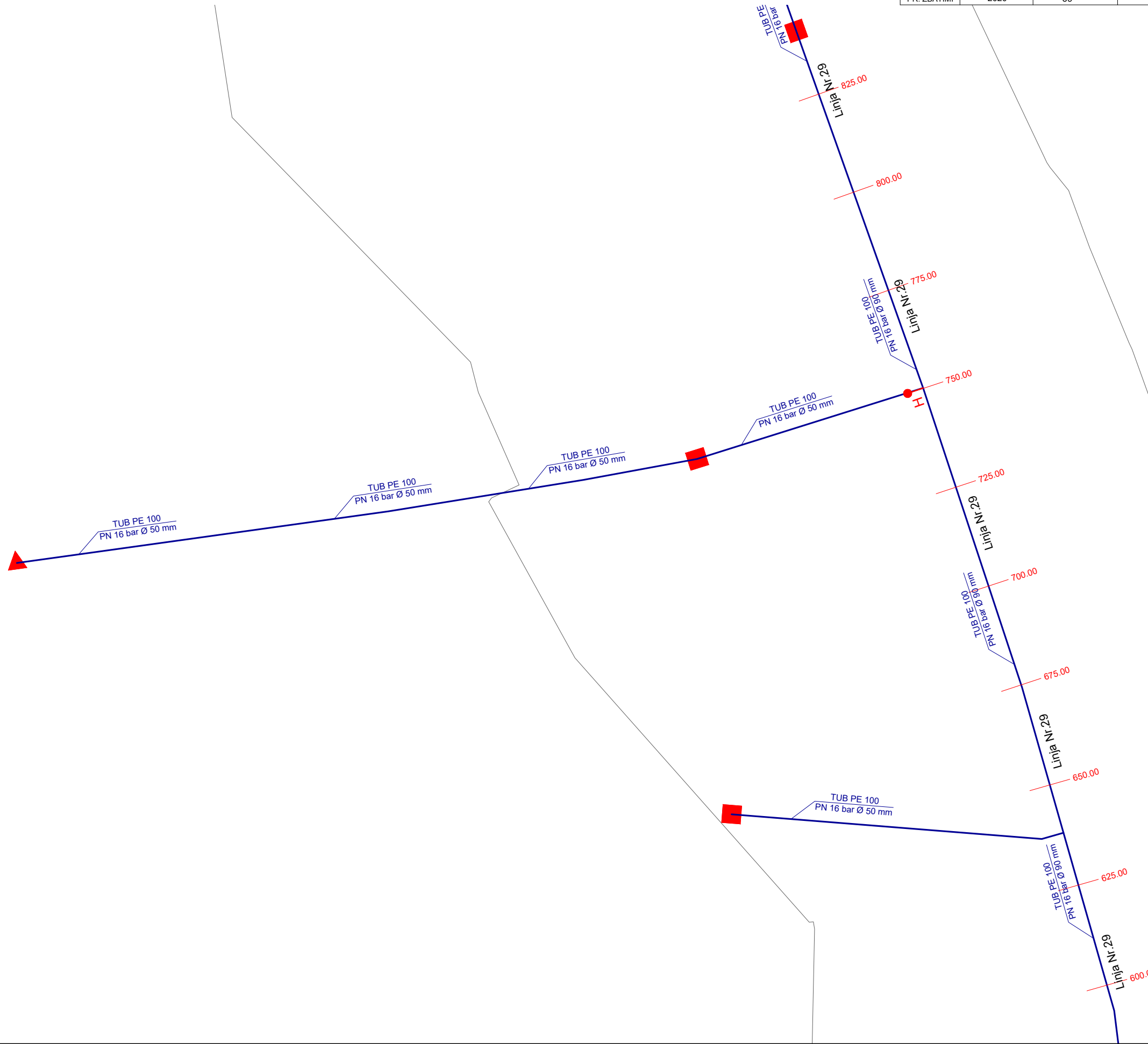

LEGJENDE

| | |
|----------------------------|--|
| TUBACION PE EKZISTUES | |
| TUBACION PE 100 | |
| GJURMA E RRUGES | |
| KANAL, PERRUA | |
| NDERTESA | |
| PUSETE MANOVRIMI | |
| SARÇINESKE SHPINDEL | |
| PUSETE MARRJE ME 5+7 DALJE | |
| PUSETE MARRJE INDIVIDUALE | |
| PUSETE MARRJE PALL 5+6 K | |
| PUSETE MARRJE PALL > 6 K | |
| HIDRANT NENTOKSORE | |

NDERTIMI I RRJETIT TE JASHEM DHE TE BRENDSEM TE QYTETIT LAÇ (RISHIKIM)
 PLANIMETRIA E LINJAVE TË SHPERNDARJES TË QYTETIT LAÇ
 SH 1:1000

| | | | | | |
|--|------|------------|------------------------|--------------|--|
| NDERTIMI I RRJETIT TE JASHEM DHE TE BRENDSEM TE QYTETIT LAÇ (RISHIKIM) | | | Inxh. Hidroteknik MSc. | Blerim Braja | |
| POROSITËS: SH.A. UJESJELLES KANALIZIME KURBIN | | | Inxh. Hidroteknik MSc. | Besart SHIMA | |
| EMËRTIMI I FLETËS | | | Inxh. Hidroteknik MSc. | Enea HALILI | |
| PLANIMETRIA E LINJAVE TE QYTETIT LAÇ | | | Topograf | Artan LATO | |
| FAZA | DATA | NR. FLETËS | | | |
| PR. ZBATIMI | 2020 | 70 | | | |

ZONA 69

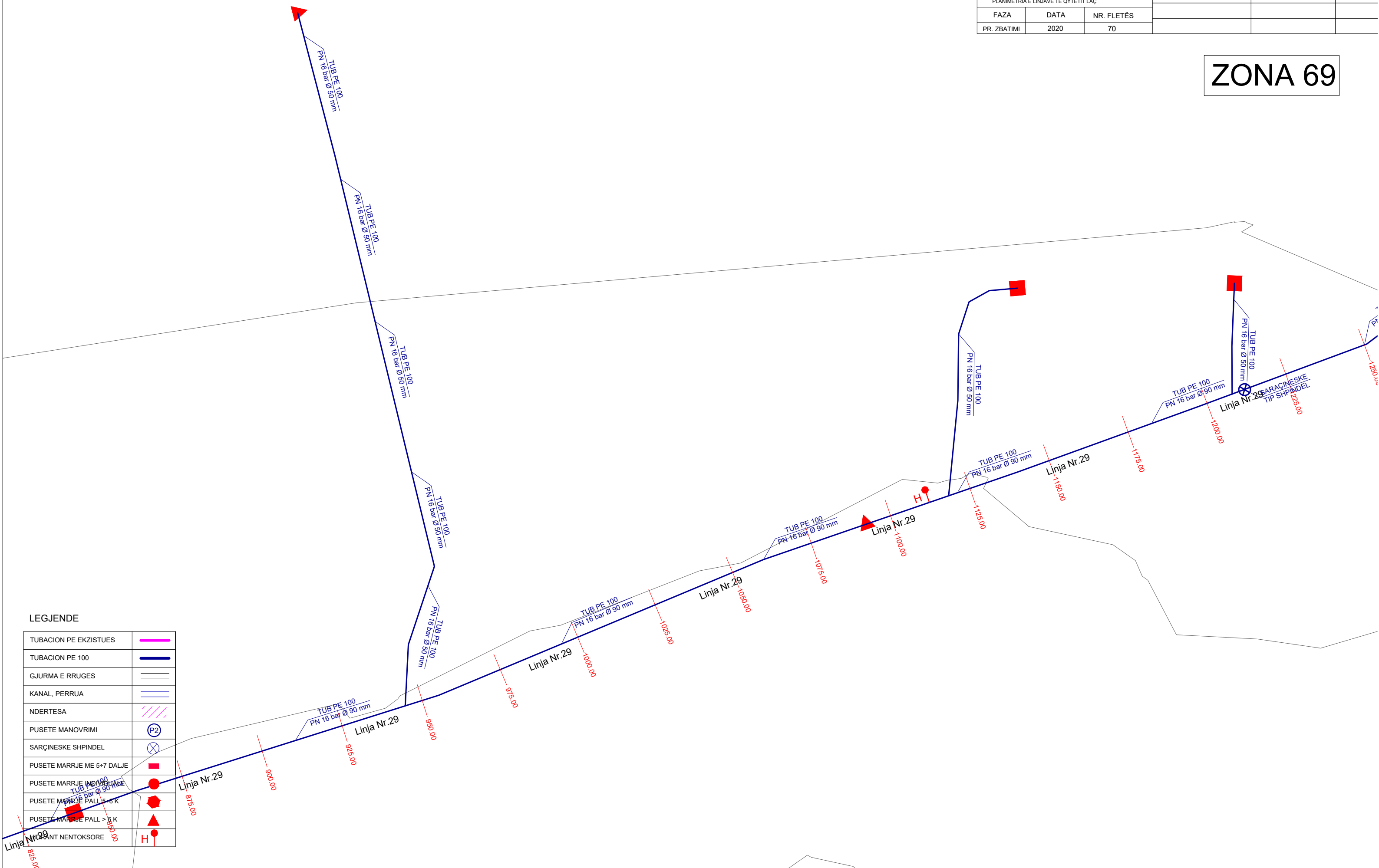

LEGJENDE

| | |
|------------------------------|--|
| TUBACION PE EKZISTUES | |
| TUBACION PE 100 | |
| GJURMA E RREGUES | |
| KANAL, PERRUA | |
| NDERTESA | |
| PUSETE MANOVRIMI | |
| SARÇINESKE SHPINDEL | |
| PUSETE MARRJE ME 5+7 DALJE | |
| PUSETE MARRJE ME 10 DALJE | |
| PUSETE MARRJE PALL 5-6 K | |
| PUSETE MARRJE PALL > 6 K | |
| PUSETE MARRJE ANT NENTOKSORE | |

NDERTIMI I RRJETIT TE JASHEM DHE TE BRENDSEHEM TE QYTETIT LAÇ (RISHIKIM)
 PLANIMETRIA E LINJAVE TË SHPERNDARJES TË QYTETIT LAÇ
 SH 1:1000

| | | | | |
|--|------|------------|------------------------|--------------|
| "ENGINEERING & LEGAL CONSULTING" | | | GRUP PROJEKTIMI | |
| NDERTIMI I RRJETIT TE JASHEM DHE TE BRENDSEHEM TE QYTETIT LAÇ (RISHIKIM) | | | Inxh. Hidroteknik MSc. | Blerim Braja |
| | | | Inxh. Hidroteknik MSc. | Besart SHIMA |
| POROSITËS: SH.A. UJESJELLES KANALIZIME KURBIN | | | Inxh. Hidroteknik MSc. | Enea HALILI |
| EMËRTIMI I FLETËS | | | Topograf | Artan LATO |
| PLANIMETRIA E LINJAVE TE QYTETIT LAÇ | | | | |
| FAZA | DATA | NR. FLETËS | | |
| PR. ZBATIMI | 2020 | 71 | | |

ZONA 70

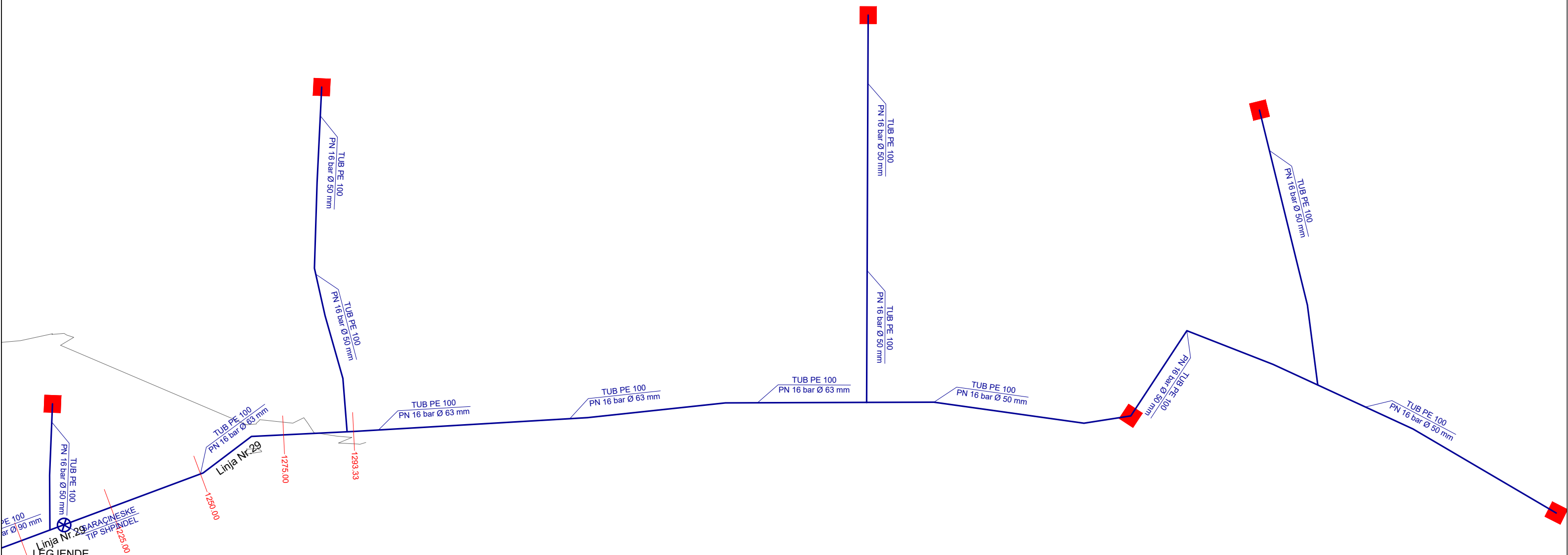

LEGJENDE

| | |
|----------------------------|--|
| TUBACION PE EKZISTUES | |
| TUBACION PE 100 | |
| GJURMA E RRUGES | |
| KANAL, PERRUA | |
| NDERTESA | |
| PUSETE MANOVRIMI | |
| SARÇINESKE SHPINDEL | |
| PUSETE MARRJE ME 5+7 DALJE | |
| PUSETE MARRJE INDIVIDUALE | |
| PUSETE MARRJE PALL 5+6 K | |
| PUSETE MARRJE PALL > 6 K | |
| HIDRANT NENTOKSORE | |

NDERTIMI I RRJETIT TE JASHEM DHE TE BRENDSHEM TE QYTETIT LAÇ (RISHIKIM)
 PLANIMETRIA E LINJAVE TË SHPERNDARJES TË QYTETIT LAÇ
 SH 1:1000

| | | | | |
|---|------|------------|------------------------|--------------|
| "ENGINEERING & LEGAL CONSULTING" | | | GRUP PROJEKTIMI | |
| NDERTIMI I RRJETIT TE JASHEM DHE TE BRENDSHEM TE QYTETIT LAÇ (RISHIKIM) | | | Inxh. Hidroteknik MSc. | Blerim Braja |
| POROSITËS: SHA. UJESJELLES KANALIZIME KURBIN | | | Inxh. Hidroteknik MSc. | Besart SHIMA |
| EMËRTIMI I FLETËS | | | Inxh. Hidroteknik MSc. | Enea HALILI |
| PLANIMETRIA E LINJAVE TE QYTETIT LAÇ | | | Topograf | Artan LATO |
| FAZA | DATA | NR. FLETËS | | |
| PR. ZBATIMI | 2020 | 72 | | |

ZONA 71

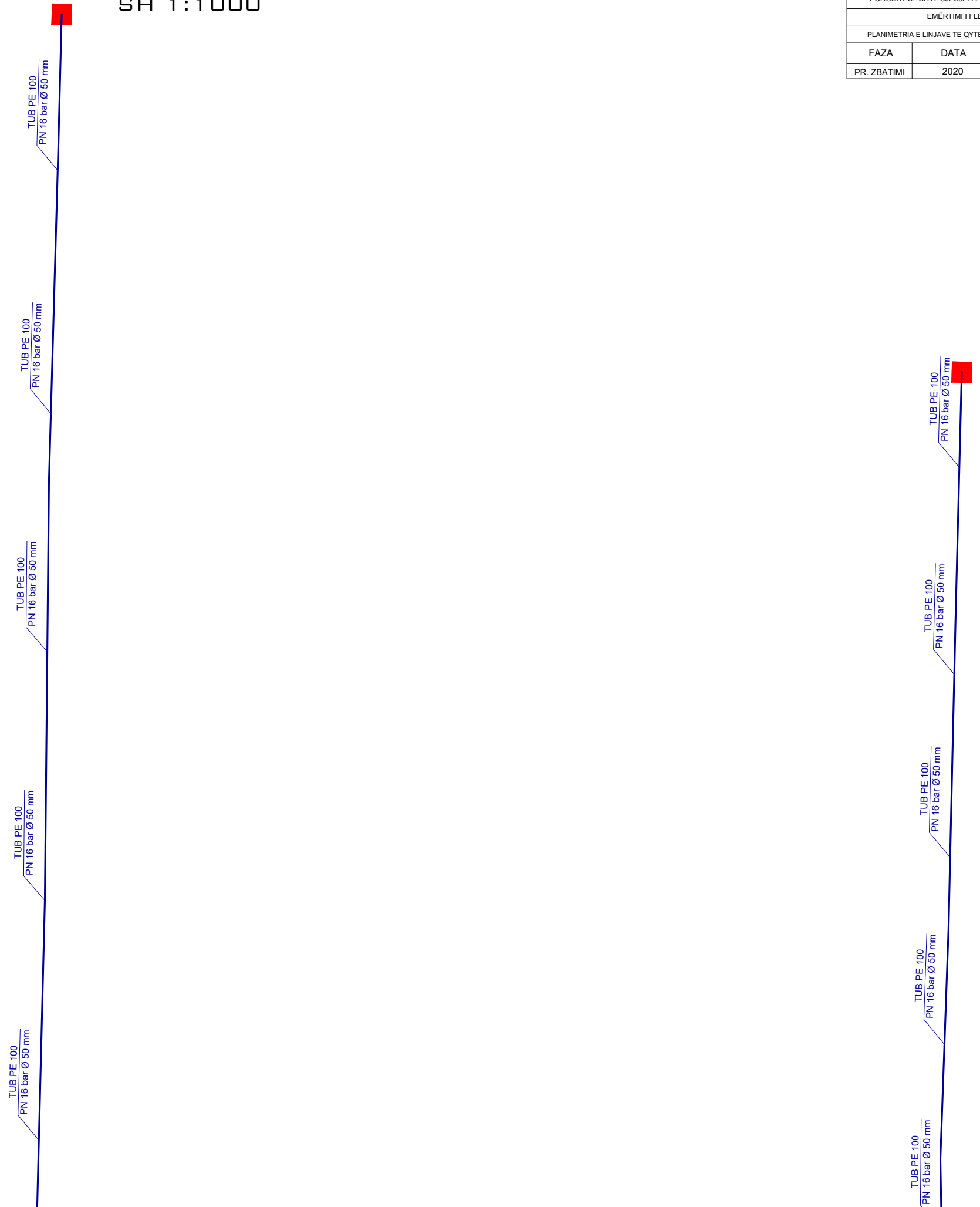

LEGJENDE

| | |
|----------------------------|--|
| TUBACION PE EKZISTUES | |
| TUBACION PE 100 | |
| GJURMA E RRUGES | |
| KANAL, PERRUA | |
| NDERTESA | |
| PUSETE MANOVRIMI | |
| SARÇINESKE SHPINDEL | |
| PUSETE MARRJE ME 5+7 DALJE | |
| PUSETE MARRJE INDIVIDUALE | |
| PUSETE MARRJE PALL 5+6 K | |
| PUSETE MARRJE PALL > 6 K | |
| HIDRANT NENTOKSORE | |

NDERTIMI I RRJETIT TE JASHEM DHE TE BRENDSEHEM TE QYTETIT LAÇ (RISHIKIM)
 PLANIMETRIA E LINJAVE TË SHPERNDARJES TË QYTETIT LAÇ
 SH 1:1000

"ENGINEERING & LEGAL CONSULTING"

GRUP PROJEKTIMI

| | | | | | |
|--|------|------------|------------------------|--------------|--|
| NDERTIMI I RRJETIT TE JASHEM DHE TE BRENDSEHEM TE QYTETIT LAÇ (RISHIKIM) | | | Inxh. Hidroteknik MSc. | Blerim Braja | |
| POROSITËS: SH.A. UJESJELLES KANALIZIME KURBIN | | | Inxh. Hidroteknik MSc. | Besart SHIMA | |
| EMËRTIMI I FLETËS | | | Inxh. Hidroteknik MSc. | Enea HALILI | |
| PLANIMETRIA E LINJAVE TE QYTETIT LAÇ | | | Topograf | Artan LATO | |
| FAZA | DATA | NR. FLETËS | | | |
| PR. ZBATIMI | 2020 | 73 | | | |

ZONA 72

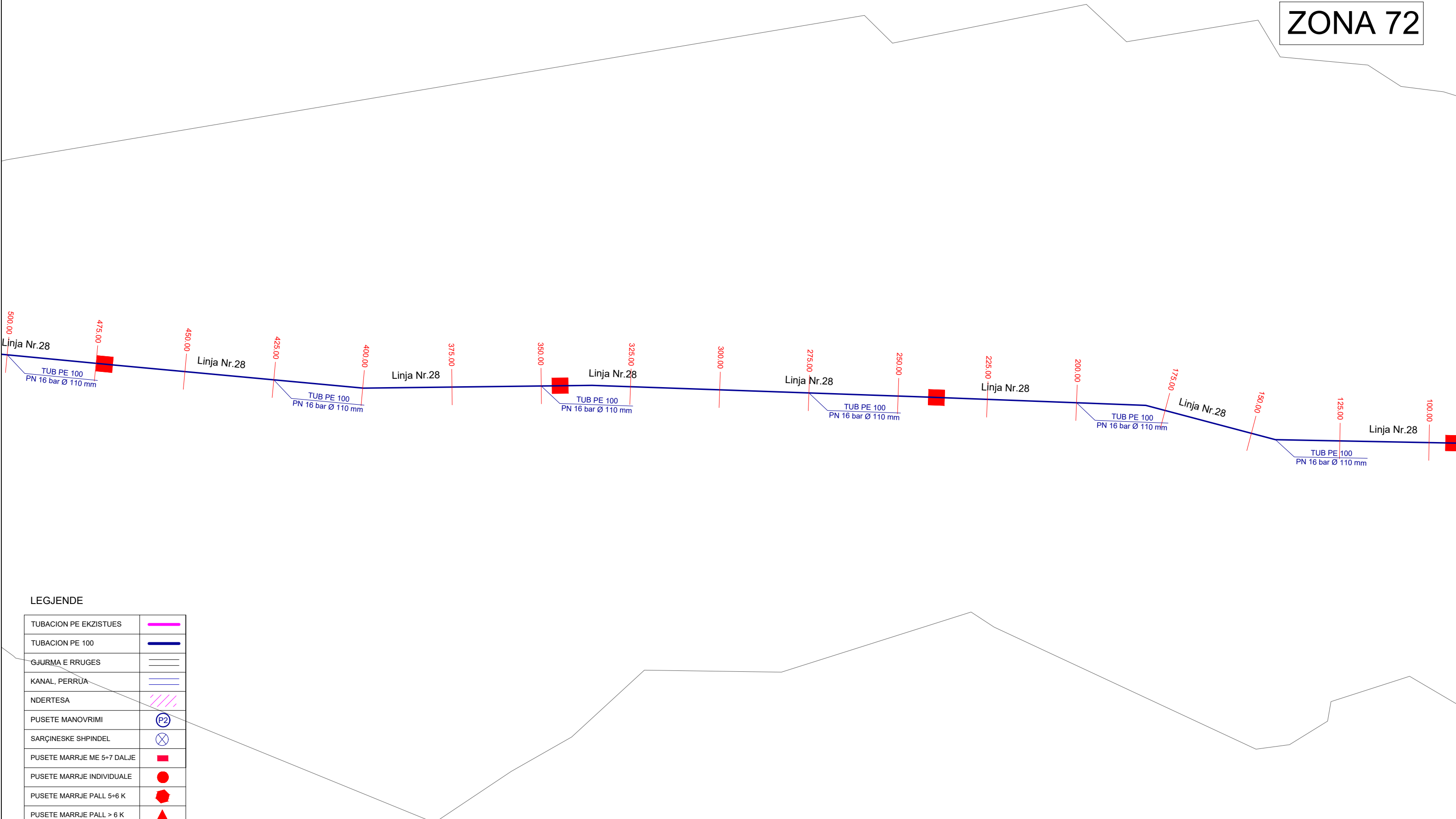

LEGJENDE

| | |
|----------------------------|--|
| TUBACION PE EKZISTUES | |
| TUBACION PE 100 | |
| GJURMA E RRUGES | |
| KANAL, PERRUA | |
| NDERTESA | |
| PUSETE MANOVRIMI | |
| SARÇINESKE SHPINDEL | |
| PUSETE MARRJE ME 5+7 DALJE | |
| PUSETE MARRJE INDIVIDUALE | |
| PUSETE MARRJE PALL 5+6 K | |
| PUSETE MARRJE PALL > 6 K | |
| HIDRANT NENTOKSORE | |

NDERTIMI I RRJETIT TE JASHEM DHE TE BRENDSEHEM TE QYTETIT LAÇ (RISHIKIM)
 PLANIMETRIA E LINJAVE TË SHPERNDARJES TË QYTETIT LAÇ
 SH 1:1000

"ENGINEERING & LEGAL CONSULTING"

GRUP PROJEKTIMI

| | | | | | |
|--|------|------------|------------------------|--------------|--|
| NDERTIMI I RRJETIT TE JASHEM DHE TE BRENDSEHEM TE QYTETIT LAÇ (RISHIKIM) | | | Inxh. Hidroteknik MSc. | Blerim Braja | |
| POROSITËS: SH.A. UJESJELLES KANALIZIME KURBIN | | | Inxh. Hidroteknik MSc. | Besart SHIMA | |
| EMËRTIMI I FLETËS | | | Inxh. Hidroteknik MSc. | Enea HALILI | |
| PLANIMETRIA E LINJAVE TE QYTETIT LAÇ | | | Topograf | Artan LATO | |
| FAZA | DATA | NR. FLETËS | | | |
| PR. ZBATIMI | 2020 | 74 | | | |

ZONA 73

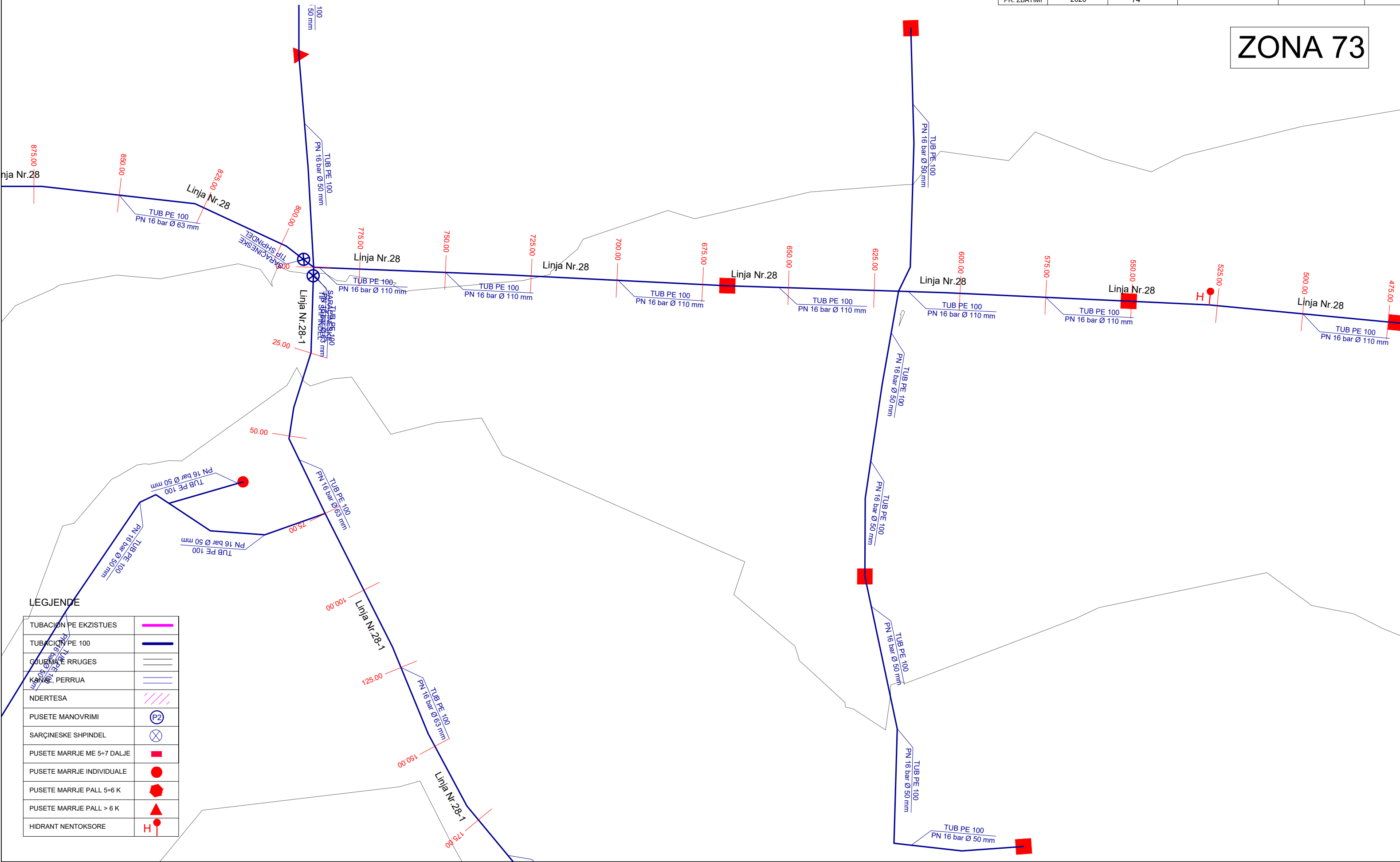

LEGJENDE

| | |
|----------------------------|--|
| TUBACION PE EKZISTUES | |
| TUBACION PE 100 | |
| GJURMA E RRUGES | |
| KANALIZIM, PERRUA | |
| NDERTESA | |
| PUSETE MANOVRIMI | |
| SARÇINESKE SHPINDEL | |
| PUSETE MARRJE ME 5+7 DALJE | |
| PUSETE MARRJE INDIVIDUALE | |
| PUSETE MARRJE PALL 5+6 K | |
| PUSETE MARRJE PALL > 6 K | |
| HIDRANT NENTOKSORE | |

NDERTIMI I RRJETIT TE JASHEM DHE TE BRENDSHEM TE QYTETIT LAÇ (RISHIKIM) PLANIMETRIA E LINJAVE TË SHPERNDARJES TË QYTETIT LAÇ SH 1:1000

| | | | | |
|---|------|------------|------------------------|--------------|
| "ENGINEERING & LEGAL CONSULTING" | | | GRUP PROJEKTIMI | |
| NDERTIMI I RRJETIT TE JASHEM DHE TE BRENDSHEM TE QYTETIT LAÇ (RISHIKIM) | | | Inxh. Hidroteknik MSc. | Blerim Braja |
| | | | Inxh. Hidroteknik MSc. | Besart SHIMA |
| POROSITËS: SHA. UJESJELLES KANALIZIME KURBIN | | | Inxh. Hidroteknik MSc. | Enea HALILI |
| EMËRTIMI I FLETËS | | | Topograf | Artan LATO |
| PLANIMETRIA E LINJAVE TE QYTETIT LAÇ | | | | |
| FAZA | DATA | NR. FLETËS | | |
| PR. ZBATIMI | 2020 | 75 | | |

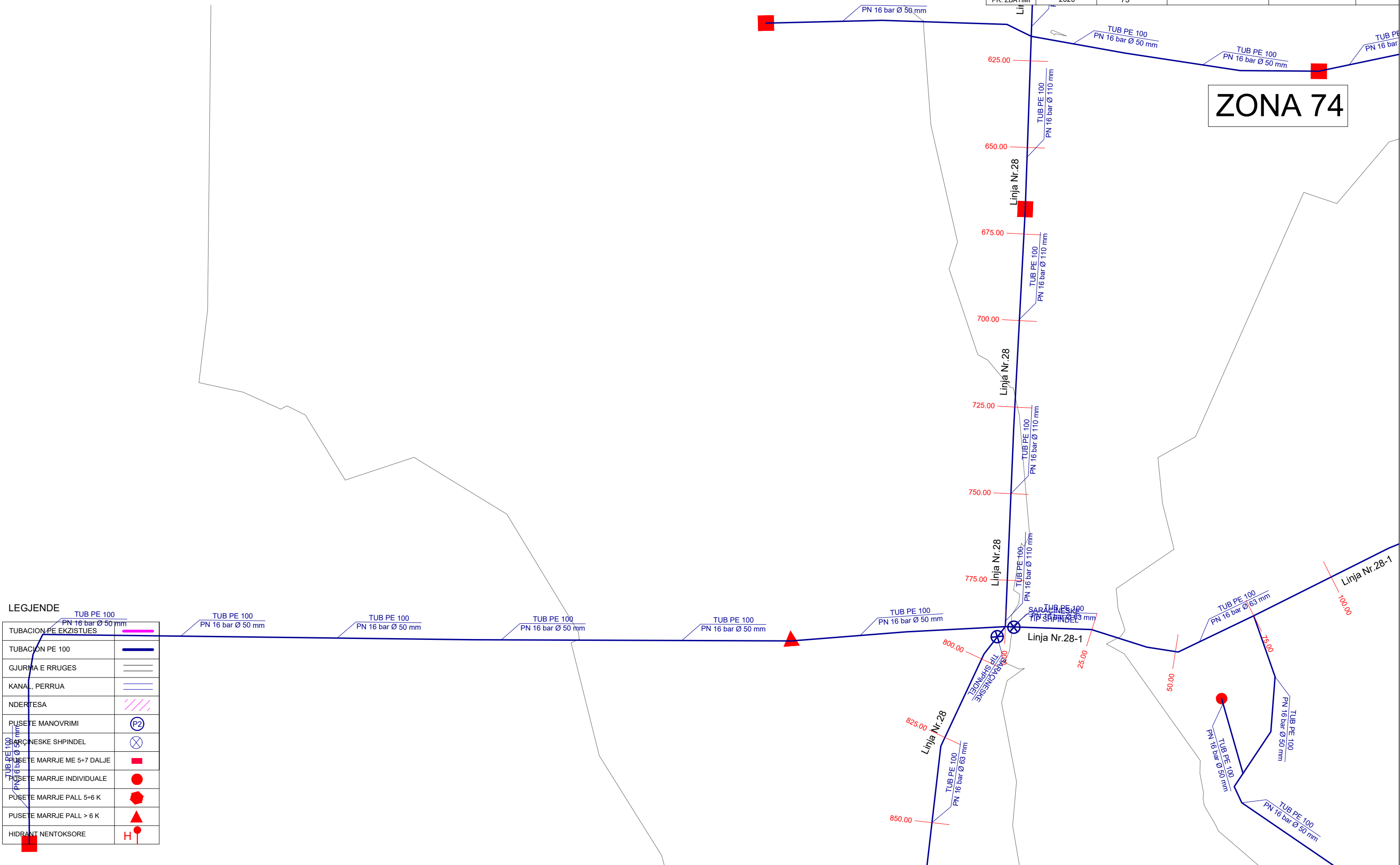

ZONA 74

LEGJENDE

| | |
|-----------------------------|--|
| TUBACION PE EKZISTUES | |
| TUBACION PE 100 | |
| GJURMA E RRUGES | |
| KANAL, PERRUA | |
| NDERITESA | |
| PUSE TE MANOVRIMI | |
| SHPINESKE SHPINDEL | |
| PUSE TE MARRJE ME 5+7 DALJE | |
| PUSE TE MARRJE INDIVIDUALE | |
| PUSE TE MARRJE PALL 5+6 K | |
| PUSE TE MARRJE PALL > 6 K | |
| HIDRANT NENTOKSORE | |

NDERTIMI I RRJETIT TE JASHEM DHE TE BRENDSEHEM TE QYTETIT LAÇ (RISHIKIM) PLANIMETRIA E LINJAVE TË SHPERNDARJES TË QYTETIT LAÇ SH 1:1000

"ENGINEERING & LEGAL CONSULTING"

GRUP PROJEKTIMI

| | | |
|--|------------------------|--------------|
| NDERTIMI I RRJETIT TE JASHEM DHE TE BRENDSEHEM TE QYTETIT LAÇ (RISHIKIM) | Inxh. Hidroteknik MSc. | Blerim Braja |
| | Inxh. Hidroteknik MSc. | Besart SHIMA |
| POROSITËS: SH.A. UJESJELLES KANALIZIME KURBIN | Inxh. Hidroteknik MSc. | Enea HALILI |
| EMËRTIMI I FLETËS | Topograf | Artan LATO |
| TUBACIONE TË QYTETIT LAÇ | | |
| PR. ZBATIMI | DATA | NR. FLETËS |
| | 2020 | 76 |

ZONA 75

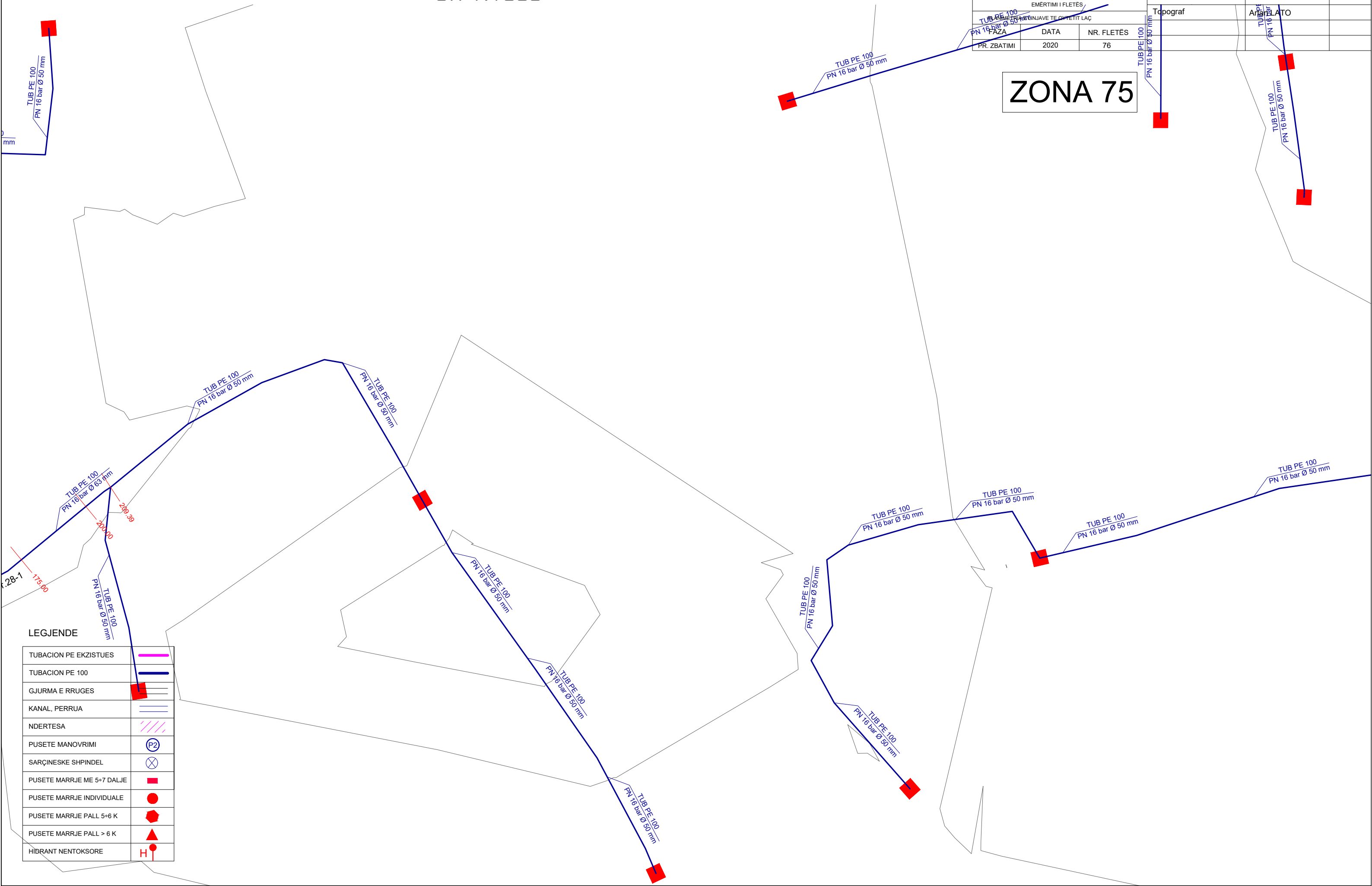

LEGJENDE

| | |
|----------------------------|---|
| TUBACION PE EKZISTUES | — |
| TUBACION PE 100 | — |
| GJURMA E RREGUES | — |
| KANAL, PERRUA | — |
| NDERTESA | / / / / |
| PUSETE MANOVRIMI | P2 |
| SARÇINESKE SHPINDEL | X |
| PUSETE MARRJE ME 5+7 DALJE | ■ |
| PUSETE MARRJE INDIVIDUALE | ● |
| PUSETE MARRJE PALL 5+6 K | ⬢ |
| PUSETE MARRJE PALL > 6 K | ▲ |
| HIDRANT NENTOKSORE | H |

NDERTIMI I RRJETIT TE JASHEM DHE TE BRENDSEM TE QYTETIT LAÇ (RISHIKIM) PLANIMETRIA E LINJAVE TË SHPERNDARJES TË QYTETIT LAÇ SH 1:1000

"ENGINEERING & LEGAL CONSULTING"

GRUP PROJEKTIMI

| | | | | | |
|--|------|------------|------------------------|--------------|--|
| NDERTIMI I RRJETIT TE JASHEM DHE TE BRENDSEM TE QYTETIT LAÇ (RISHIKIM) | | | Inxh. Hidroteknik MSC. | Blerim Braja | |
| | | | Inxh. Hidroteknik MSC. | Besart SHIMA | |
| POROSITËS: SH.A. UJESJELLES KANALIZIME KURBIN | | | Inxh. Hidroteknik MSC. | Enea HALILI | |
| EMËRTIMI I FLETËS | | | Topograf | Artan LATO | |
| PLANIMETRIA E LINJAVE TE QYTETIT LAÇ | | | | | |
| FAZA | DATA | NR. FLETËS | | | |
| PR. ZBATIMI | 2020 | 77 | | | |

ZONA 76

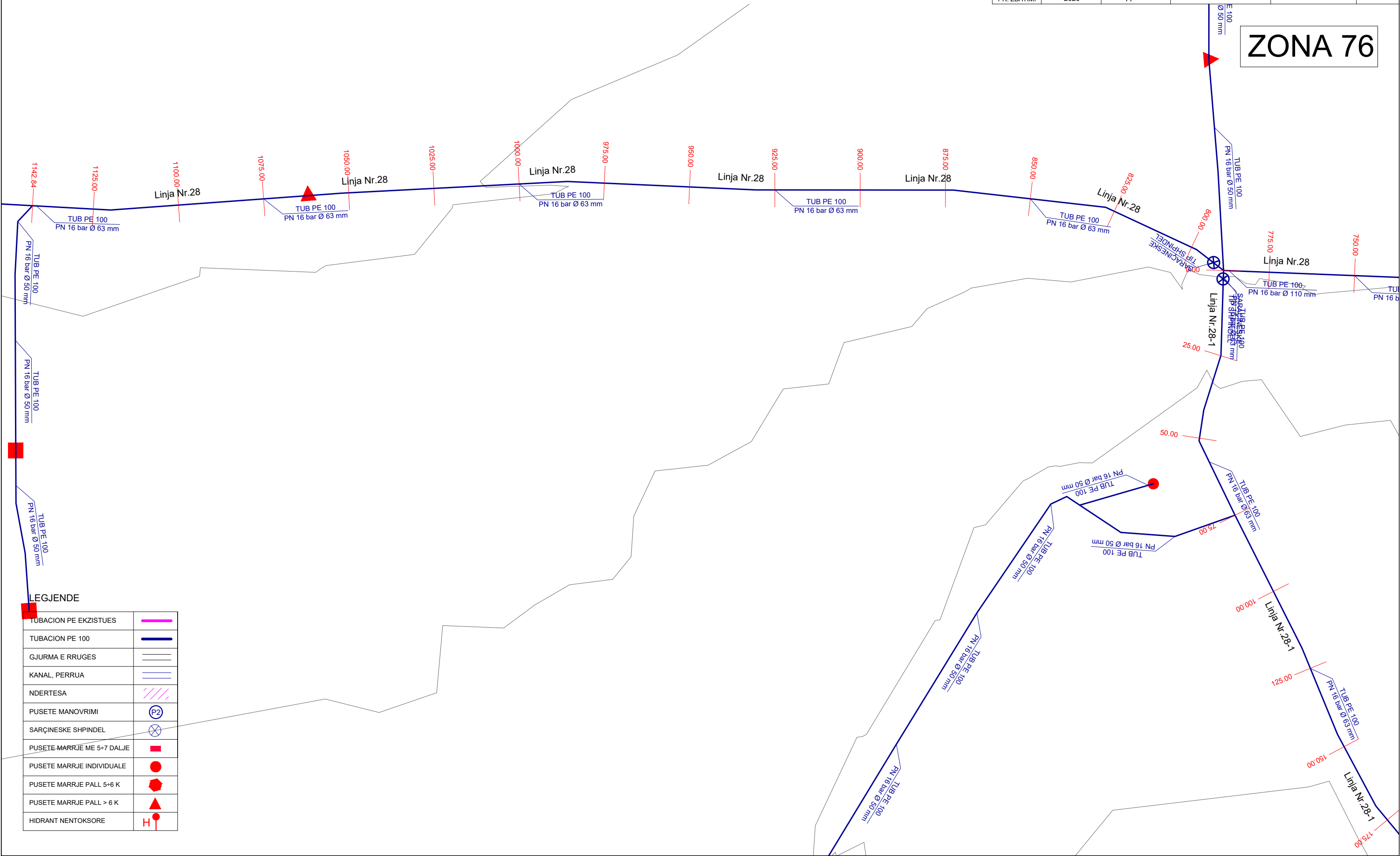

LEGJENDE

| | |
|----------------------------|--|
| TUBACION PE EKZISTUES | |
| TUBACION PE 100 | |
| GJURMA E RRUGES | |
| KANAL, PERRUA | |
| NDERTESA | |
| PUSETE MANOVRIMI | |
| SARÇINESKE SHPINDEL | |
| PUSETE MARRJË ME 5+7 DALJE | |
| PUSETE MARRJË INDIVIDUALE | |
| PUSETE MARRJË PALL 5+6 K | |
| PUSETE MARRJË PALL > 6 K | |
| HIDRANT NENTOKSORE | |

NDERTIMI I RRJETIT TE JASHEM DHE TE BRENDSEHEM TE QYTETIT LAÇ (RISHIKIM)
 PLANIMETRIA E LINJAVE TË SHPERNDARJES TË QYTETIT LAÇ
 SH 1:1000

"ENGINEERING & LEGAL CONSULTING"

GRUP PROJEKTIMI

| | | | | | |
|--|------|------------|------------------------|--------------|--|
| NDERTIMI I RRJETIT TE JASHEM DHE TE BRENDSEHEM TE QYTETIT LAÇ (RISHIKIM) | | | Inxh. Hidroteknik MSc. | Blerim Braja | |
| POROSITËS: SH.A. UJESJELLES KANALIZIME KURBIN | | | Inxh. Hidroteknik MSc. | Besart SHIMA | |
| EMËRTIMI I FLETËS | | | Inxh. Hidroteknik MSc. | Enea HALILI | |
| PLANIMETRIA E LINJAVE TE QYTETIT LAÇ | | | Topograf | Artan LATO | |
| FAZA | DATA | NR. FLETËS | | | |
| PR. ZBATIMI | 2020 | 78 | | | |

ZONA 77

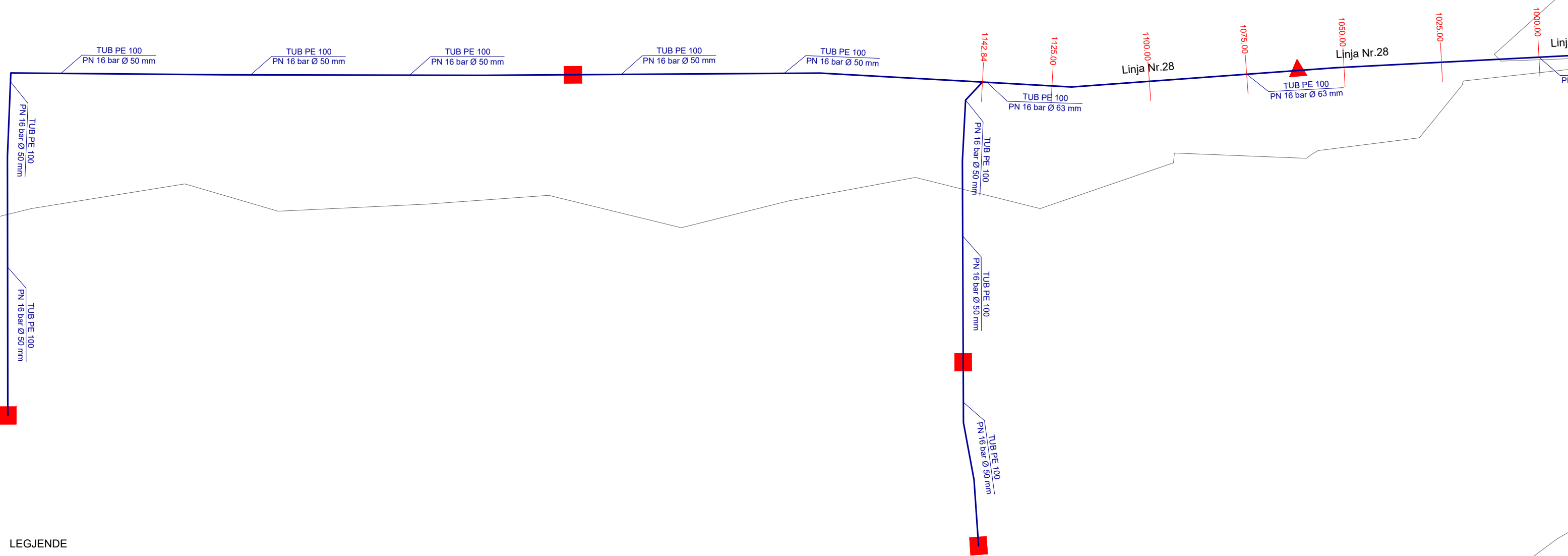

LEGJENDE

| | |
|----------------------------|--|
| TUBACION PE EKZISTUES | |
| TUBACION PE 100 | |
| GJURMA E RRUGES | |
| KANAL, PERRUA | |
| NDERTESA | |
| PUSETE MANOVRIMI | |
| SARÇINESKE SHPINDEL | |
| PUSETE MARRJE ME 5+7 DALJE | |
| PUSETE MARRJE INDIVIDUALE | |
| PUSETE MARRJE PALL 5+6 K | |
| PUSETE MARRJE PALL > 6 K | |
| HIDRANT-NENTOKSORE | |

NDERTIMI I RRJETIT TE JASHEM DHE TE BRENDSHEM TE QYTETIT LAÇ (RISHIKIM)
 PLANIMETRIA E LINJAVE TË SHPERNDARJES TË QYTETIT LAÇ
 SH 1:1000

| | | | | |
|---|------|------------|------------------------|--------------|
| NDERTIMI I RRJETIT TE JASHEM DHE TE BRENDSHEM TE QYTETIT LAÇ (RISHIKIM) | | | Inxh. Hidroteknik MSc. | Blerim Braja |
| POROSITËS: SH.A. UJESJELLES KANALIZIME KURBIN | | | Inxh. Hidroteknik MSc. | Besart SHIMA |
| EMËRTIMI I FLETËS | | | Inxh. Hidroteknik MSc. | Enea HALILI |
| PLANIMETRIA E LINJAVE TE QYTETIT LAÇ | | | Topograf | Artan LATO |
| FAZA | DATA | NR. FLETËS | | |
| PR. ZBATIMI | 2020 | 79 | | |

ZONA 78

LEGJENDE

| | |
|----------------------------|--|
| TUBACION PE EKZISTUES | |
| TUBACION PE 100 | |
| GJURMA E RRUGES | |
| KANAL, PERRUA | |
| NDERTESA | |
| PUSETE MANOVRIMI | |
| SARÇINESKE SHPINDEL | |
| PUSETE MARRJE ME 5+7 DALJE | |
| PUSETE MARRJE INDIVIDUALE | |
| PUSETE MARRJE PALL 5+6 K | |
| PUSETE MARRJE PALL > 6 K | |
| HIDRANT NENTOKSORE | |

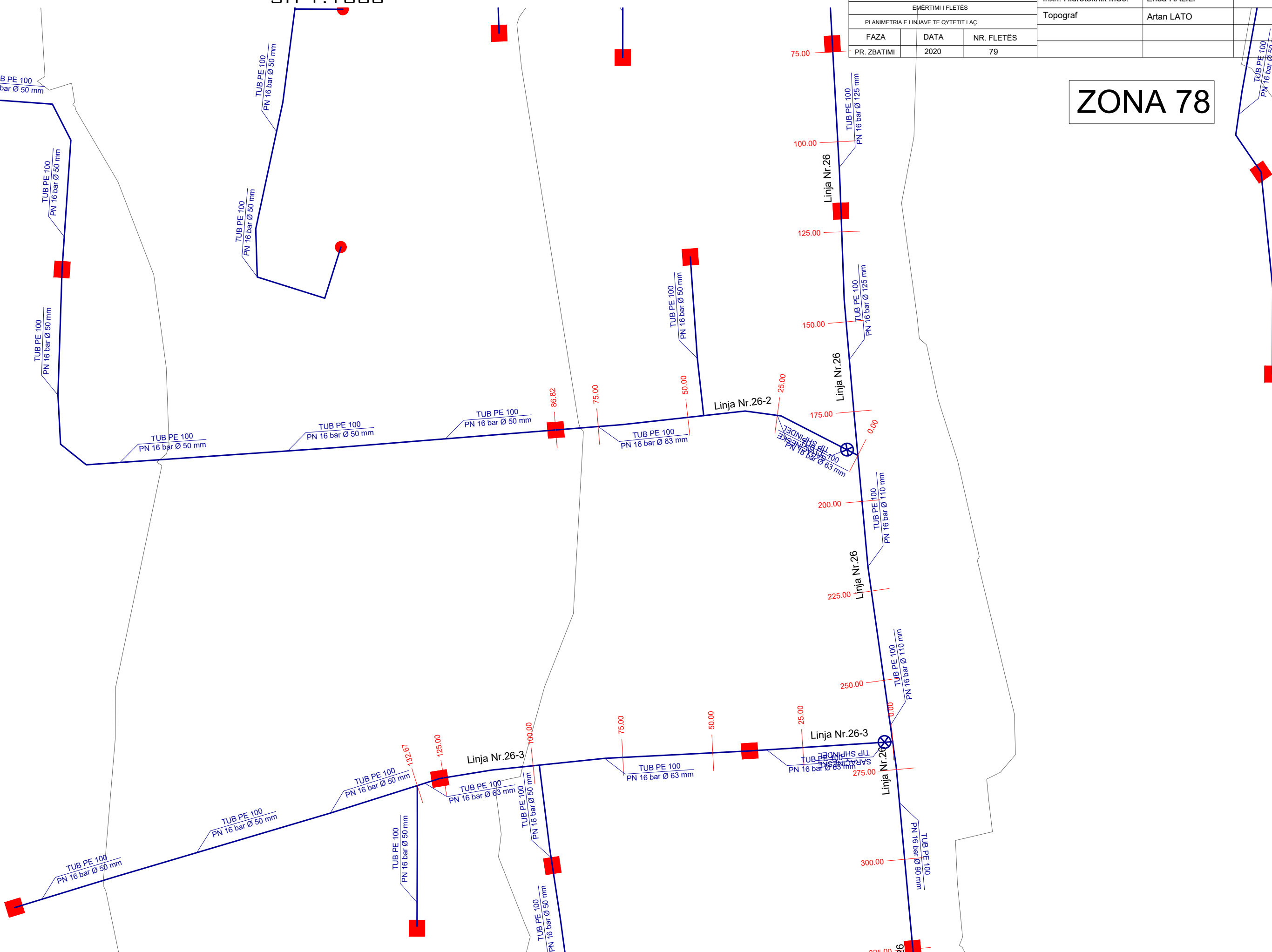

NDERTIMI I RRJETIT TE JASHEM DHE TE BRENDSHEM TE QYTETIT LAÇ (RISHIKIM)
 PLANIMETRIA E LINJAVE TË SHPERNDARJES TË QYTETIT LAÇ
 SH 1:1000

"ENGINEERING & LEGAL CONSULTING"

GRUP PROJEKTIMI

| | | | | | |
|---|------|------------|------------------------|--------------|--|
| NDERTIMI I RRJETIT TE JASHEM DHE TE BRENDSHEM TE QYTETIT LAÇ (RISHIKIM) | | | Inxh. Hidroteknik MSC. | Blerim Braja | |
| POROSITËS: SH.A. UJESJELLES KANALIZIME KURBIN | | | Inxh. Hidroteknik MSC. | Besart SHIMA | |
| EMËRTIMI I FLETËS | | | Inxh. Hidroteknik MSC. | Enea HALILI | |
| PLANIMETRIA E LINJAVE TE QYTETIT LAÇ | | | Topograf | Artan LATO | |
| FAZA | DATA | NR. FLETËS | | | |
| PR. ZBATIMI | 2020 | 80 | | | |

ZONA 79

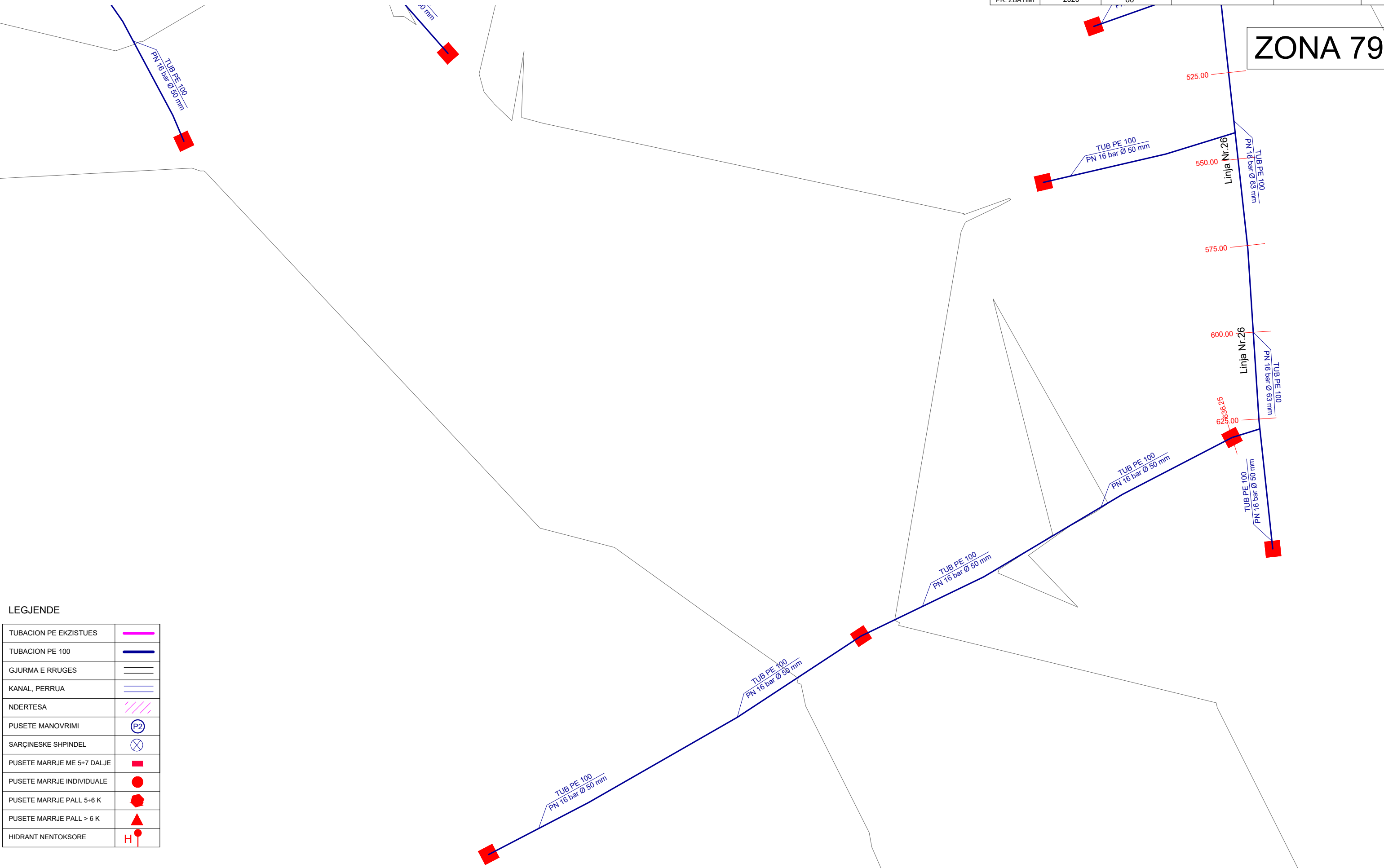

LEGJENDE

| | |
|----------------------------|--|
| TUBACION PE EKZISTUES | |
| TUBACION PE 100 | |
| GJURMA E RRUGES | |
| KANAL, PERRUA | |
| NDERTESA | |
| PUSETE MANOVRIMI | |
| SARÇINESKE SHPINDEL | |
| PUSETE MARRJE ME 5+7 DALJE | |
| PUSETE MARRJE INDIVIDUALE | |
| PUSETE MARRJE PALL 5+6 K | |
| PUSETE MARRJE PALL > 6 K | |
| HIDRANT NENTOKSORE | |

NDERTIMI I RRJETIT TE JASHEM DHE TE BRENDSEM TE QYTETIT LAÇ (RISHIKIM)
 PLANIMETRIA E LINJAVE TË SHPERNDARJES TË QYTETIT LAÇ
 SH 1:1000

"ENGINEERING & LEGAL CONSULTING"

GRUP PROJEKTIMI

| | | | | | |
|--|------|------------|------------------------|--------------|--|
| NDERTIMI I RRJETIT TE JASHEM DHE TE BRENDSEM TE QYTETIT LAÇ (RISHIKIM) | | | Inxh. Hidroteknik MSc. | Blerim Braja | |
| POROSITËS: SH.A. UJESJELLES KANALIZIME KURBIN | | | Inxh. Hidroteknik MSc. | Besart SHIMA | |
| EMËRTIMI I FLETËS | | | Inxh. Hidroteknik MSc. | Enea HALILI | |
| PLANIMETRIA E LINJAVE TE QYTETIT LAÇ | | | Topograf | Artan LATO | |
| FAZA | DATA | NR. FLETËS | | | |
| PR. ZBATIMI | 2020 | 81 | | | |

ZONA 80

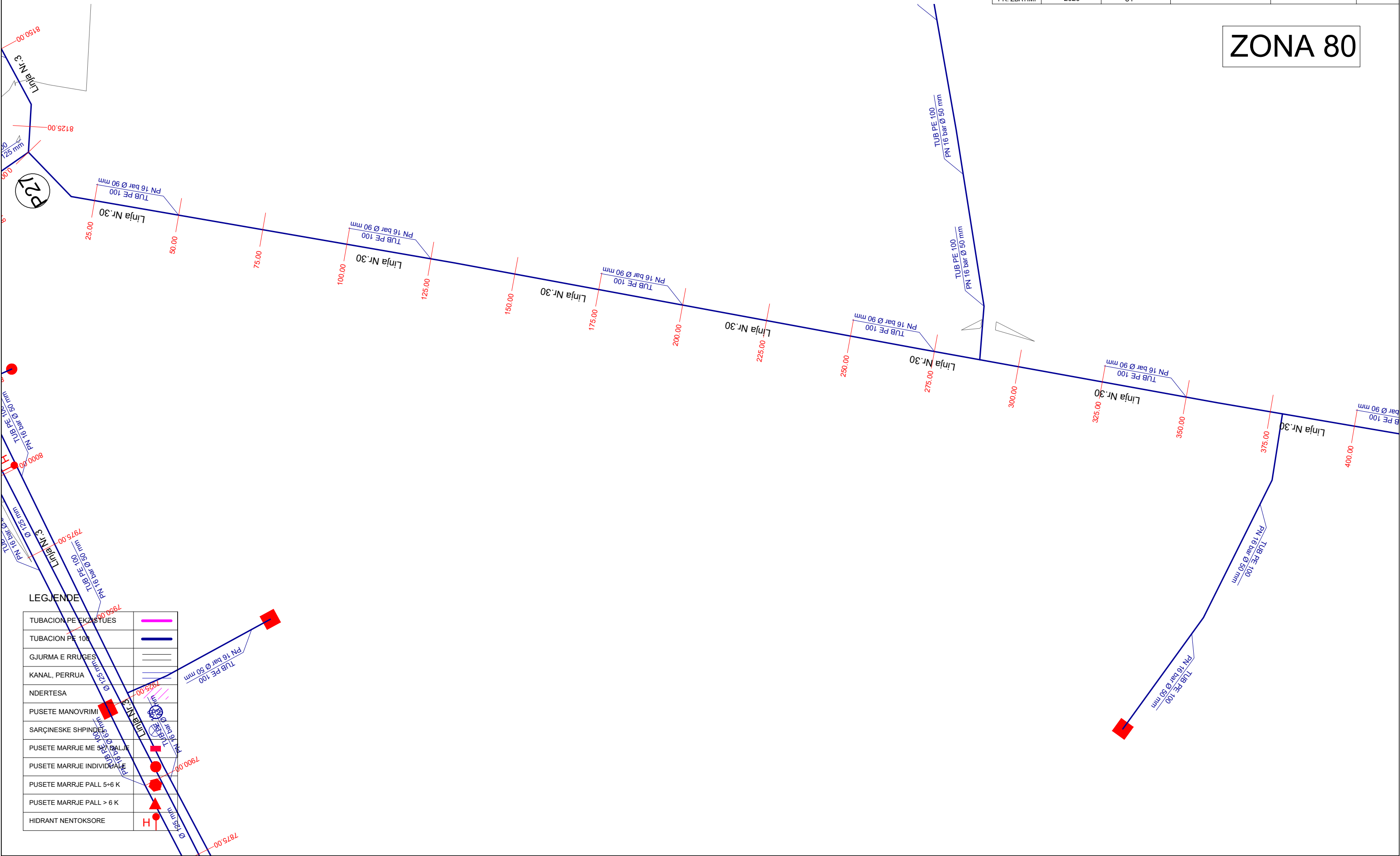

LEGJENDE

| | |
|---------------------------|--|
| TUBACION PE EKZISTUES | |
| TUBACION PE 100 | |
| GJURMA E RRUGES | |
| KANAL, PERRUA | |
| NDERTESA | |
| PUSETE MANOVRIMI | |
| SARÇINESKE SHPINDE | |
| PUSETE MARRJE ME PALJE | |
| PUSETE MARRJE INDIVIDUALE | |
| PUSETE MARRJE PALL 5+6 K | |
| PUSETE MARRJE PALL > 6 K | |
| HIDRANT NENTOKSORE | |

NDERTIMI I RRJETIT TE JASHEM DHE TE BRENDSEM TE QYTETIT LAÇ (RISHIKIM) PLANIMETRIA E LINJAVE TË SHPERNDARJES TË QYTETIT LAÇ SH 1:1000

| | | | | |
|--|------|------------|------------------------|--------------|
| "ENGINEERING & LEGAL CONSULTING" | | | GRUP PROJEKTIMI | |
| NDERTIMI I RRJETIT TE JASHEM DHE TE BRENDSEM TE QYTETIT LAÇ (RISHIKIM) | | | Inxh. Hidroteknik MSc. | Blerim Braja |
| | | | Inxh. Hidroteknik MSc. | Besart SHIMA |
| POROSITËS: SH.A. UJESJELLES KANALIZIME KURBIN | | | Inxh. Hidroteknik MSc. | Enea HALILI |
| EMËRTIMI I FLETËS | | | Topograf | Artan LATO |
| PLANIMETRIA E LINJAVE TE QYTETIT LAÇ | | | | |
| FAZA | DATA | NR. FLETËS | | |
| PR. ZBATIMI | 2020 | 82 | | |

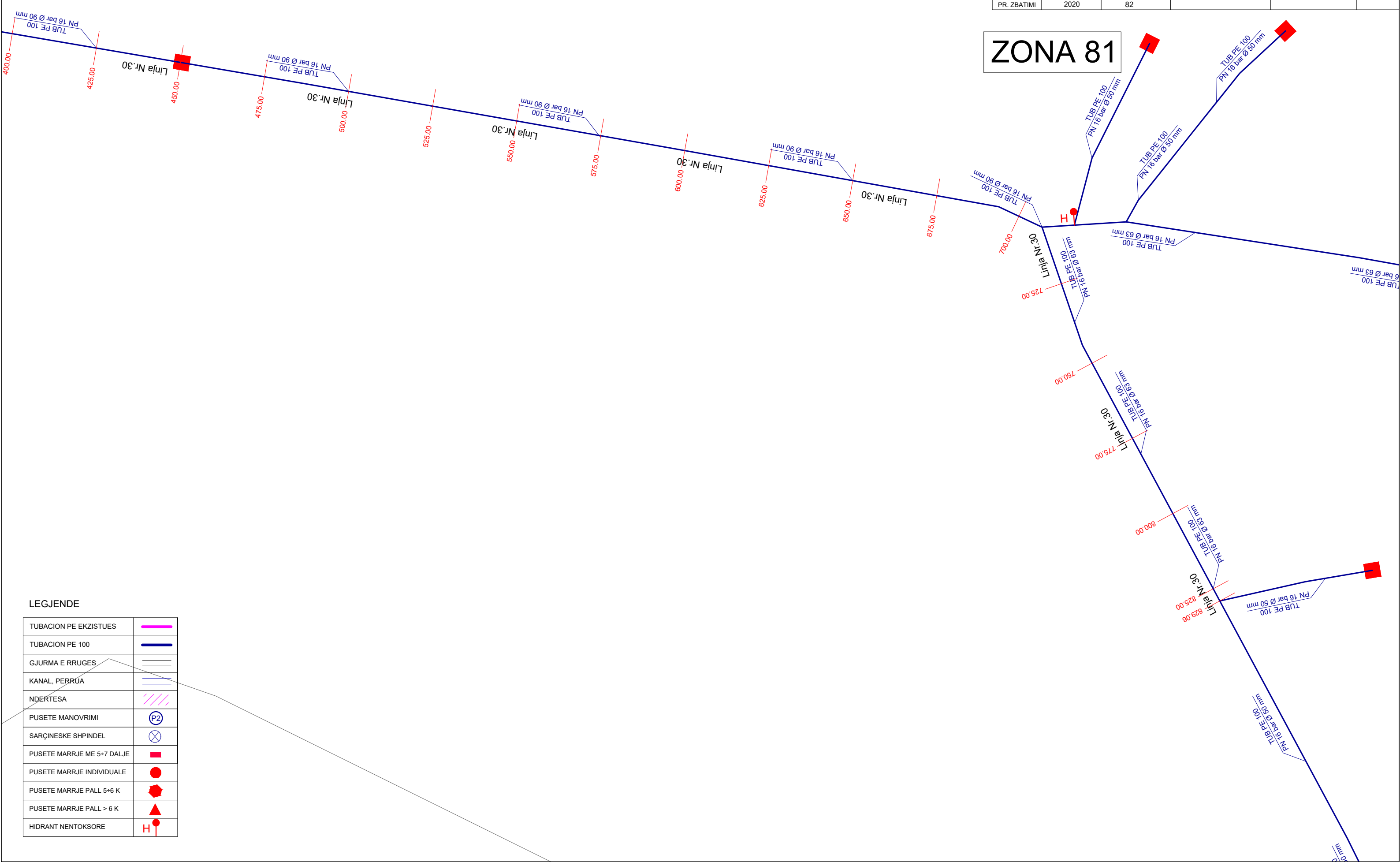

LEGJENDE

| | |
|----------------------------|--|
| TUBACION PE EKZISTUES | |
| TUBACION PE 100 | |
| GJURMA E RRUGES | |
| KANAL, PERRÛA | |
| NDERTESA | |
| PUSETE MANOVRIMI | |
| SARÇINESKE SHPINDEL | |
| PUSETE MARRJE ME 5+7 DALJE | |
| PUSETE MARRJE INDIVIDUALE | |
| PUSETE MARRJE PALL 5+6 K | |
| PUSETE MARRJE PALL > 6 K | |
| HIDRANT NENTOKSORE | |

NDERTIMI I RRJETIT TE JASHEM DHE TE BRENDSEHEM TE QYTETIT LAÇ (RISHIKIM)
 PLANIMETRIA E LINJAVE TË SHPERNDARJES TË QYTETIT LAÇ
 SH 1:1000

"ENGINEERING & LEGAL CONSULTING"

GRUP PROJEKTIMI

| | | | | | |
|--|------|------------|------------------------|--------------|--|
| NDERTIMI I RRJETIT TE JASHEM DHE TE BRENDSEHEM TE QYTETIT LAÇ (RISHIKIM) | | | Inxh. Hidroteknik MSc. | Blerim Braja | |
| POROSITËS: SH.A. UJESJELLES KANALIZIME KURBIN | | | Inxh. Hidroteknik MSc. | Besart SHIMA | |
| EMËRTIMI I FLETËS | | | Inxh. Hidroteknik MSc. | Enea HALILI | |
| PLANIMETRIA E LINJAVE TE QYTETIT LAÇ | | | Topograf | Artan LATO | |
| FAZA | DATA | NR. FLETËS | | | |
| PR. ZBATIMI | 2020 | 83 | | | |

ZONA 82

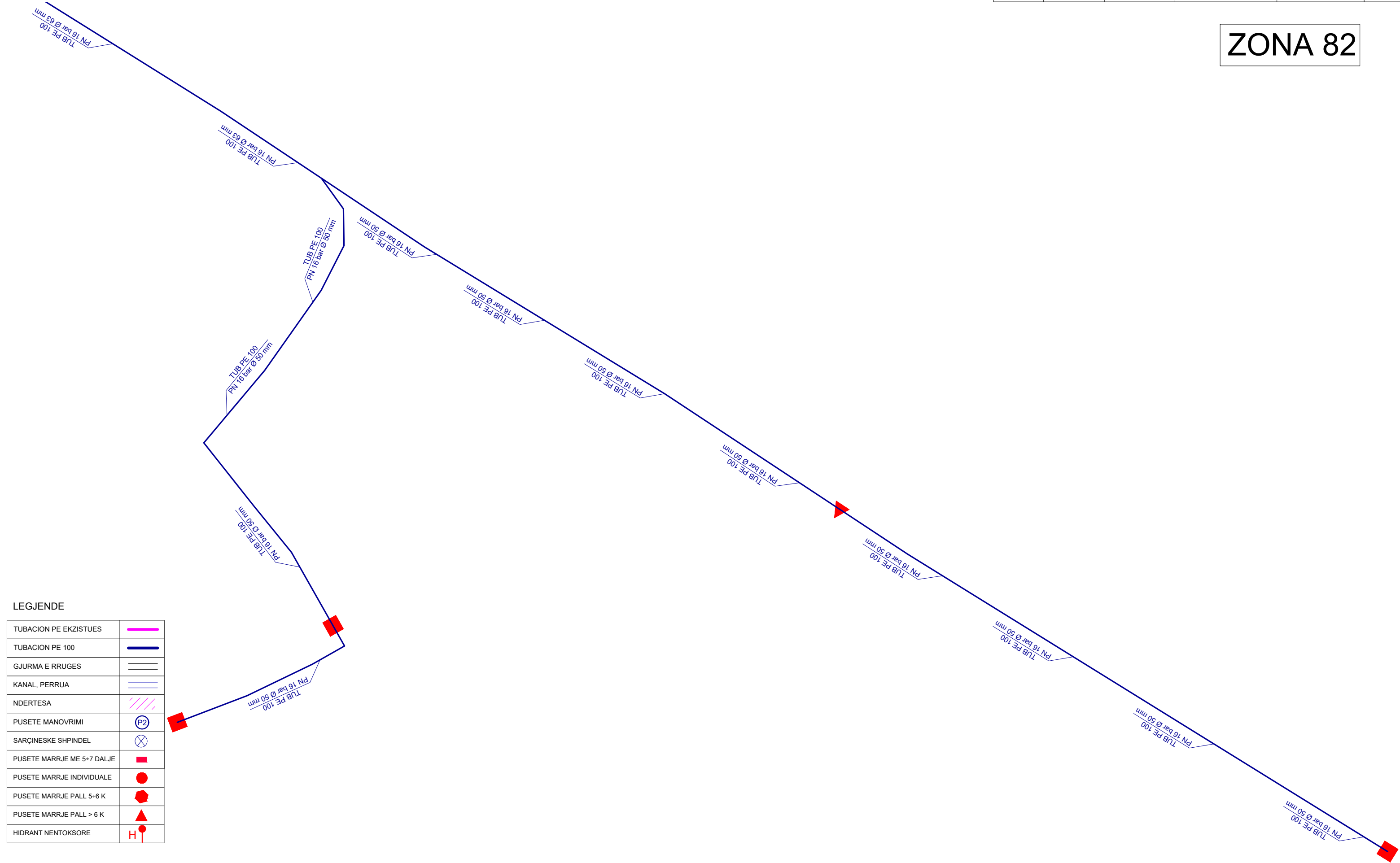

LEGJENDE

| | |
|----------------------------|--|
| TUBACION PE EKZISTUES | |
| TUBACION PE 100 | |
| GJURMA E RRUGES | |
| KANAL, PERRUA | |
| NDERTESA | |
| PUSETE MANOVRIMI | |
| SARÇINESKE SHPINDEL | |
| PUSETE MARRJE ME 5+7 DALJE | |
| PUSETE MARRJE INDIVIDUALE | |
| PUSETE MARRJE PALL 5+6 K | |
| PUSETE MARRJE PALL > 6 K | |
| HIDRANT NENTOKSORE | |

NDERTIMI I RRJETIT TE JASHEM DHE TE BRENDSEM TE QYTETIT LAÇ (RISHIKIM)
 PLANIMETRIA E LINJAVE TË SHPERNDARJES TË QYTETIT LAÇ
 SH 1:1000

"ENGINEERING & LEGAL CONSULTING"

GRUP PROJEKTIMI

| | | | | | |
|--|------|------------|------------------------|--------------|--|
| NDERTIMI I RRJETIT TE JASHEM DHE TE BRENDSEM TE QYTETIT LAÇ (RISHIKIM) | | | Inxh. Hidroteknik MSc. | Blerim Braja | |
| POROSITËS: SH.A. UJESJELLES KANALIZIME KURBIN | | | Inxh. Hidroteknik MSc. | Besart SHIMA | |
| EMËRTIMI I FLETËS | | | Inxh. Hidroteknik MSc. | Enea HALILI | |
| PLANIMETRIA E LINJAVE TE QYTETIT LAÇ | | | Topograf | Artan LATO | |
| FAZA | DATA | NR. FLETËS | | | |
| PR. ZBATIMI | 2020 | 84 | | | |

ZONA 83

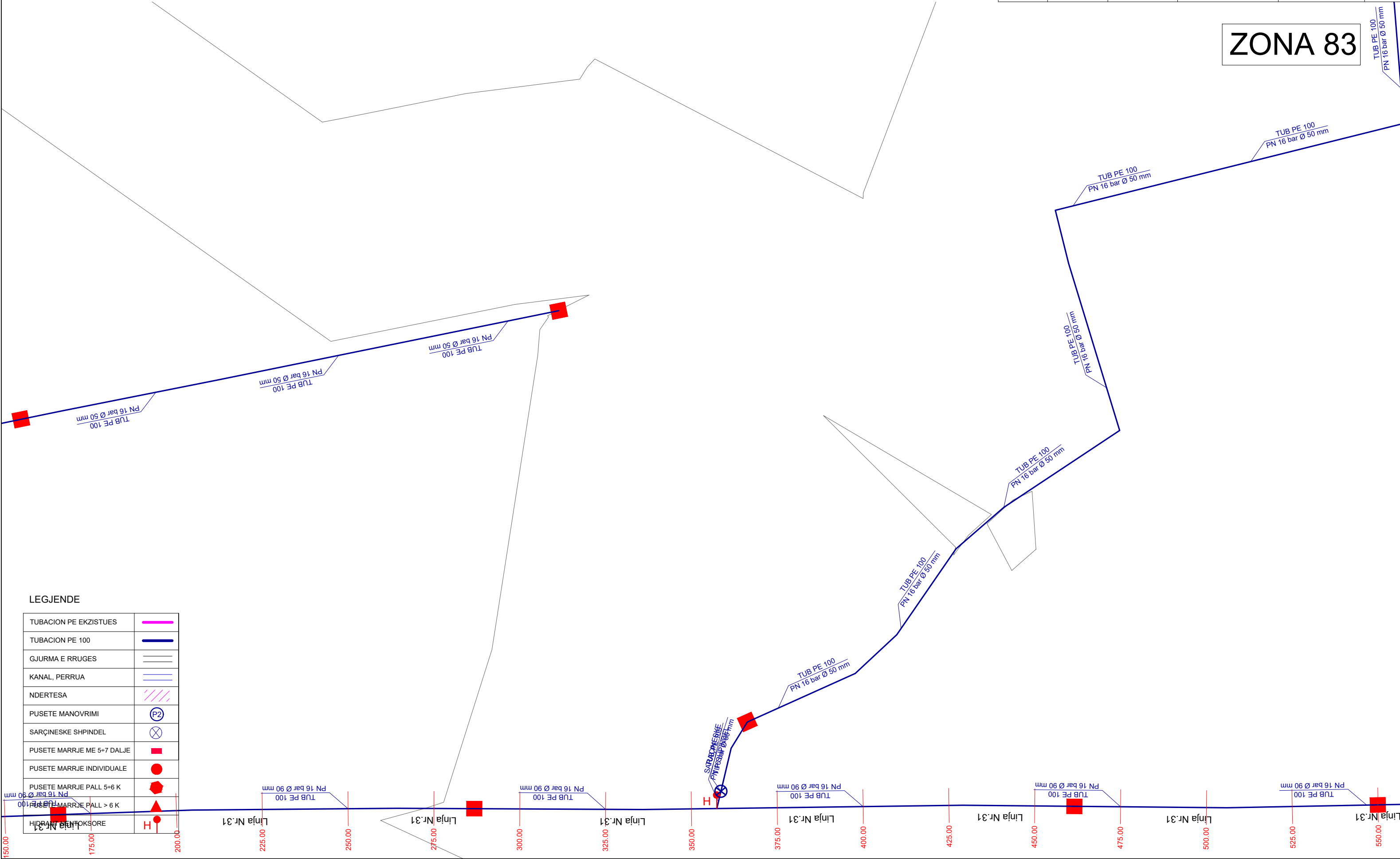

LEGJENDE

| | |
|----------------------------|--|
| TUBACION PE EKZISTUES | |
| TUBACION PE 100 | |
| GJURMA E RRUGES | |
| KANAL, PERRUA | |
| NDERTESA | |
| PUSETE MANOVRIMI | |
| SARÇINESKE SHPINDEL | |
| PUSETE MARRJE ME 5+7 DALJE | |
| PUSETE MARRJE INDIVIDUALE | |
| PUSETE MARRJE PALL 5+6 K | |
| PUSETE MARRJE PALL > 6 K | |
| HIQANT DËNTI | |
| HIQANT DËNTI FOKSORE | |

NDERTIMI I RRJETIT TE JASHEM DHE TE BRENDSEHEM TE QYTETIT LAÇ (RISHIKIM)
 PLANIMETRIA E LINJAVE TË SHPERNDARJES TË QYTETIT LAÇ
 SH 1:1000

| | | | |
|--|------------------------|--------------|--|
| NDERTIMI I RRJETIT TE JASHEM DHE TE BRENDSEHEM TE QYTETIT LAÇ (RISHIKIM) | Inxh. Hidroteknik MSc. | Blerim Braja | |
| | Inxh. Hidroteknik MSc. | Besart SHIMA | |
| POROSITËS: SH.A. UJESJELLES KANALIZIME KURBIN | Inxh. Hidroteknik MSc. | Enea HALILI | |
| EMËRTIMI I FLETËS | Topograf | Artan LATO | |
| PLANIMETRIA E LINJAVE TE QYTETIT LAÇ | | | |
| FAZA | DATA | NR. FLETËS | |
| PR. ZBATIMI | 2020 | 98 | |

ZONA 84

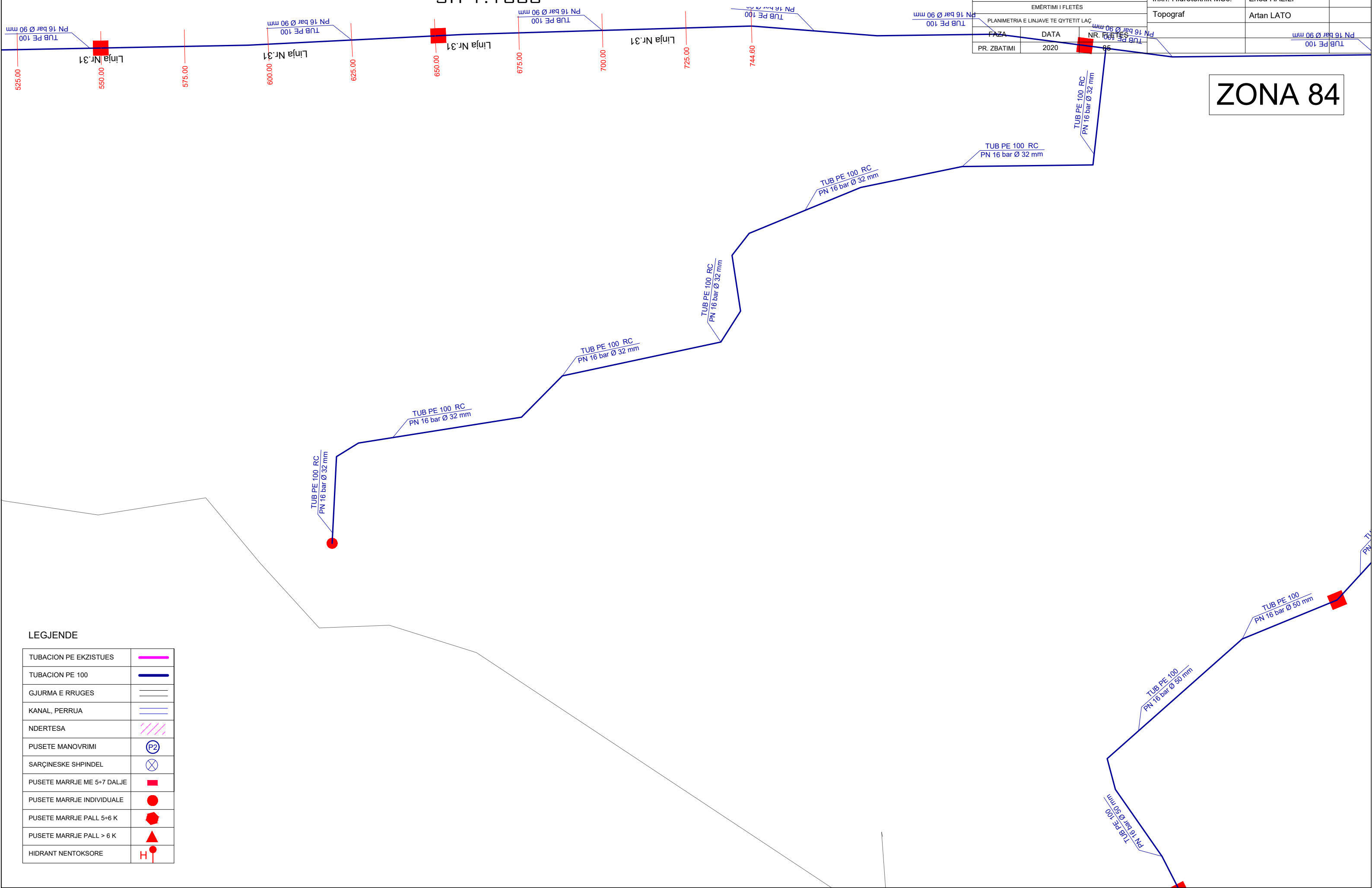

LEJENDE

| | |
|----------------------------|--|
| TUBACION PE EKZISTUES | |
| TUBACION PE 100 | |
| GJURMA E RRUGES | |
| KANAL, PERRUA | |
| NDERTESA | |
| PUSETE MANOVRIMI | |
| SARÇINESKE SHPINDEL | |
| PUSETE MARRJE ME 5+7 DALJE | |
| PUSETE MARRJE INDIVIDUALE | |
| PUSETE MARRJE PALL 5+6 K | |
| PUSETE MARRJE PALL > 6 K | |
| HIDRANT NENTOKSORE | |

NDERTIMI I RRJETIT TE JASHEM DHE TE BRENDSEM TE QYTETIT LAÇ (RISHIKIM)
 PLANIMETRIA E LINJAVE TË SHPERNDARJES TË QYTETIT LAÇ
 SH 1:1000

| | | | | |
|--|------|------------|------------------------|--------------|
| "ENGINEERING & LEGAL CONSULTING" | | | GRUP PROJEKTIMI | |
| NDERTIMI I RRJETIT TE JASHEM DHE TE BRENDSEM TE QYTETIT LAÇ (RISHIKIM) | | | Inxh. Hidroteknik MSc. | Blerim Braja |
| POROSITËS: SH.A. UJESJELLES KANALIZIME KURBIN | | | Inxh. Hidroteknik MSc. | Besart SHIMA |
| EMËRTIMI I FLETËS | | | Inxh. Hidroteknik MSc. | Enea HALILI |
| PLANIMETRIA E LINJAVE TE QYTETIT LAÇ | | | Topograf | Artan LATO |
| FAZA | DATA | NR. FLETËS | | |
| PR. ZBATIMI | 2020 | 86 | | |

ZONA 85

LEGJENDE

| | |
|----------------------------|--|
| TUBACION PE EKZISTUES | |
| TUBACION PE 100 | |
| GJURMA E RREGUES | |
| KANAL, PERRUA | |
| NDERTESA | |
| PUSETE MANOVRIMI | |
| SARÇINESKE SHPINDEL | |
| PUSETE MARRJE ME 5+7 DALJE | |
| PUSETE MARRJE INDIVIDUALE | |
| PUSETE MARRJE PALL 5+6 K | |
| PUSETE MARRJE PALL > 6 K | |
| HIDRANT NENTOKSORE | |

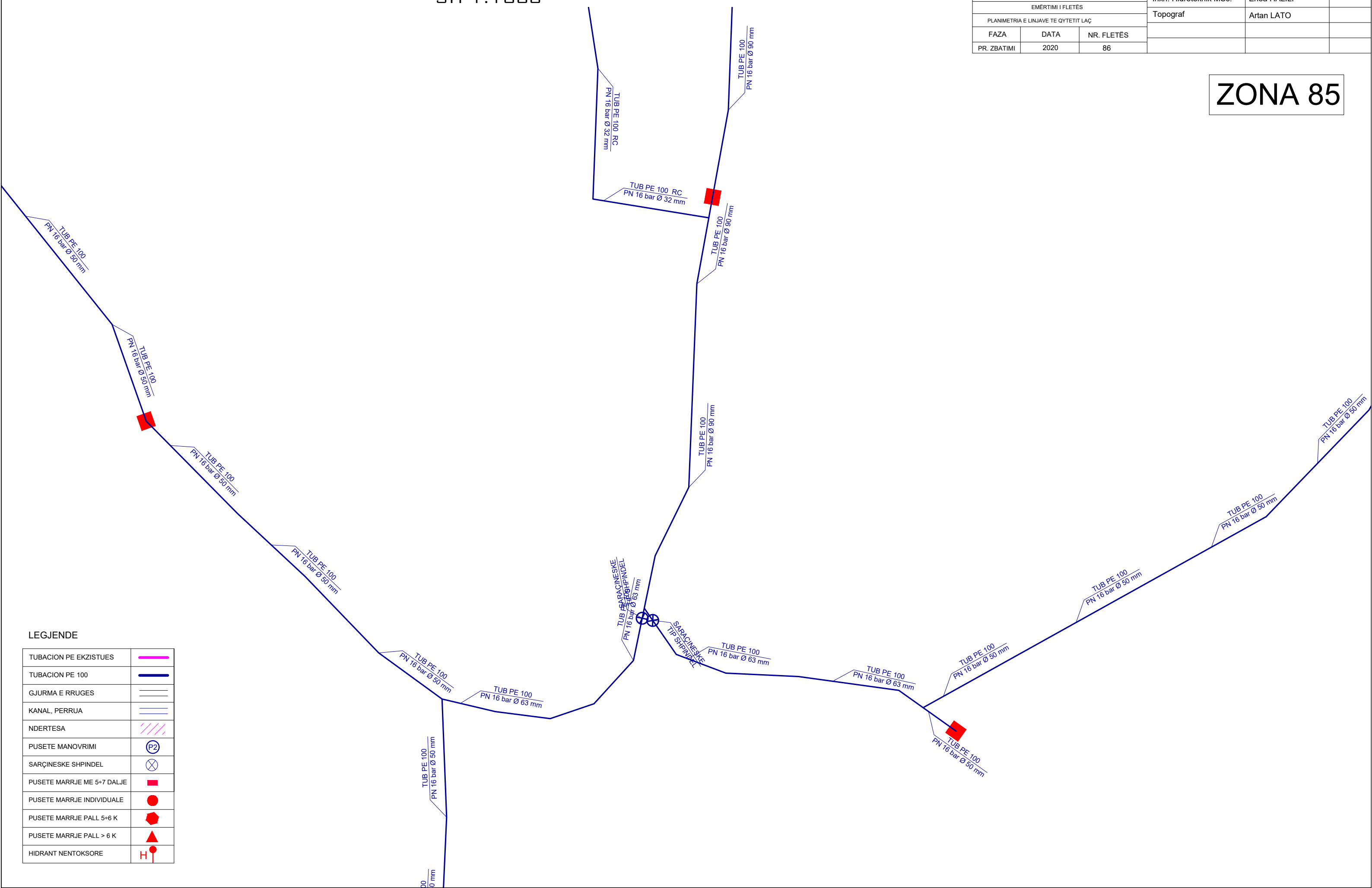

NDERTIMI I RRJETIT TE JASHEM DHE TE BRENDSHEM TE QYTETIT LAÇ (RISHIKIM)
 PROFILI GJATËSOR I LINJAVE TE SHPERNDARJES TË QYTETIT LAÇ - LINJA NR.1
 SHV 1:500 SHH 1:1000

| | | | | |
|---|------|------------|------------------------|--------------|
| "ENGINEERING & LEGAL CONSULTING" | | | GRUP PROJEKTIMI | |
| NDERTIMI I RRJETIT TE JASHEM DHE TE BRENDSHEM TE QYTETIT LAÇ (RISHIKIM) | | | Inxh. Hidroteknik MSc. | Blerim BRAJA |
| | | | Inxh. Hidroteknik MSc. | Besart SHIMA |
| POROSITES: SH.A. UJESJELLES KANALIZIME KURBIN | | | Inxh. Hidroteknik MSc. | Enea HALILI |
| EMËRTIMI I FLETËS | | | Topograf | Artan LATO |
| PROFILAT GJATËSOR TE LINJAVE TE SHPERNDARJES | | | | |
| FAZA | DATA | NR. FLETËS | | |
| PR. ZBATIMI | 2020 | 87 | | |

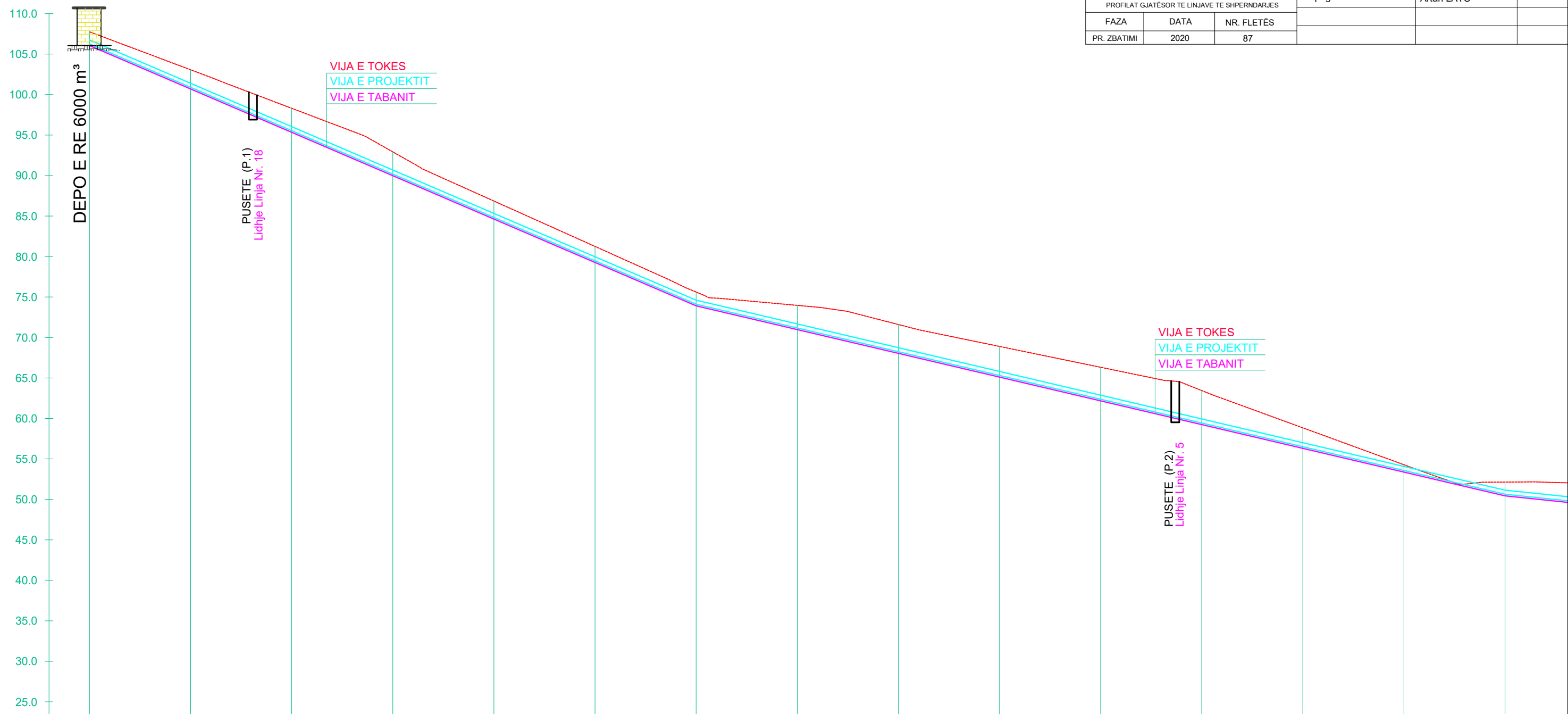

| | | | | | | | | | | | | | | | | | | | | | | | | | | | | | | | | | | | | | | | | | | | | | | | | | | | | | | | | | | | | | |
|---------------------|--|-------------------------------|--------|-------|-------|--------|--------|--------|--------|--------|--------|--------|--------|--------|--------|--------|-------------------------------|--------|-------|-------|--------|--------|--------|--------|--------|--------|--------|--------|--------|--------|--------|-------------------------------|--|--|--|--|--|--|--|--|--|--|--|--|--|--|-------------------------------|--|--|--|--|--|--|--|--|--|--|--|--|--|--|
| PJERRESIA | | L = 150.0 m i = -0.2143 | | | | | | | | | | | | | | | L = 200.0 m i = -0.1174 | | | | | | | | | | | | | | | | | | | | | | | | | | | | | | | | | | | | | | | | | | | | |
| ELEMENTET HIDRAULIK | | TUB PE 100 PN 10 bar Ø 500 mm | | | | | | | | | | | | | | | TUB PE 100 PN 10 bar Ø 500 mm | | | | | | | | | | | | | | | TUB PE 100 PN 10 bar Ø 500 mm | | | | | | | | | | | | | | | TUB PE 100 PN 10 bar Ø 500 mm | | | | | | | | | | | | | | |
| GERMIM ose MBUSHJE | | -1.70 | -2.37 | -2.97 | -2.94 | -2.23 | -1.98 | -1.70 | -2.99 | -3.56 | -3.79 | -4.15 | -4.21 | -2.53 | -0.91 | -1.70 | -1.70 | -2.37 | -2.97 | -2.94 | -2.23 | -1.98 | -1.70 | -2.99 | -3.56 | -3.79 | -4.15 | -4.21 | -2.53 | -0.91 | -1.70 | | | | | | | | | | | | | | | | | | | | | | | | | | | | | | |
| KUOTA E GERMIMIT | | 106.05 | 100.70 | 95.34 | 89.98 | 84.62 | 79.27 | 73.91 | 70.98 | 68.04 | 65.11 | 62.17 | 59.24 | 56.31 | 53.37 | 50.44 | 106.05 | 100.70 | 95.34 | 89.98 | 84.62 | 79.27 | 73.91 | 70.98 | 68.04 | 65.11 | 62.17 | 59.24 | 56.31 | 53.37 | 50.44 | | | | | | | | | | | | | | | | | | | | | | | | | | | | | | |
| KUOTA E PROJEKTIT | | 106.25 | 100.90 | 95.54 | 90.18 | 84.82 | 79.47 | 74.11 | 71.18 | 68.24 | 65.31 | 62.37 | 59.44 | 56.51 | 53.57 | 50.64 | 106.25 | 100.90 | 95.54 | 90.18 | 84.82 | 79.47 | 74.11 | 71.18 | 68.24 | 65.31 | 62.37 | 59.44 | 56.51 | 53.57 | 50.64 | | | | | | | | | | | | | | | | | | | | | | | | | | | | | | |
| KUOTA E TOKES | | 107.75 | 103.06 | 98.31 | 92.92 | 86.85 | 81.24 | 75.61 | 73.97 | 71.60 | 68.89 | 66.32 | 63.45 | 58.84 | 54.28 | 52.14 | 107.75 | 103.06 | 98.31 | 92.92 | 86.85 | 81.24 | 75.61 | 73.97 | 71.60 | 68.89 | 66.32 | 63.45 | 58.84 | 54.28 | 52.14 | | | | | | | | | | | | | | | | | | | | | | | | | | | | | | |
| DIST. PJESORE | | 25.00 | 25.00 | 25.00 | 25.00 | 25.00 | 25.00 | 25.00 | 25.00 | 25.00 | 25.00 | 25.00 | 25.00 | 25.00 | 25.00 | 25.00 | 25.00 | 25.00 | 25.00 | 25.00 | 25.00 | 25.00 | 25.00 | 25.00 | 25.00 | 25.00 | 25.00 | 25.00 | 25.00 | 25.00 | | | | | | | | | | | | | | | | | | | | | | | | | | | | | | | |
| DIST. PROGRESIVE | | 0.00 | 25.00 | 50.00 | 75.00 | 100.00 | 125.00 | 150.00 | 175.00 | 200.00 | 225.00 | 250.00 | 275.00 | 300.00 | 325.00 | 350.00 | 0.00 | 25.00 | 50.00 | 75.00 | 100.00 | 125.00 | 150.00 | 175.00 | 200.00 | 225.00 | 250.00 | 275.00 | 300.00 | 325.00 | 350.00 | | | | | | | | | | | | | | | | | | | | | | | | | | | | | | |
| SHENIME | | | | | | | | | | | | | | | | | | | | | | | | | | | | | | | | | | | | | | | | | | | | | | | | | | | | | | | | | | | | | |

NDERTIMI I RRJETIT TE JASHEM DHE TE BRENSHEM TE QYTETIT LAÇ (RISHIKIM)
 PROFILI GJATËSOR I LINJAVE TE SHPERNDARJES TË QYTETIT LAÇ - LINJA NR.1
 SHV 1:500 SHH 1:1000

| | | | | |
|--|------|------------|------------------------|--------------|
| "ENGINEERING & LEGAL CONSULTING" | | | GRUP PROJEKTIMI | |
| NDERTIMI I RRJETIT TE JASHEM DHE TE BRENSHEM TE QYTETIT LAÇ (RISHIKIM) | | | Inxh. Hidroteknik MSc. | Blerim BRAJA |
| | | | Inxh. Hidroteknik MSc. | Besart SHIMA |
| POROSITËS: SH.A. UJESJELLES KANALIZIME KURBIN | | | Inxh. Hidroteknik MSc. | Enea HALILI |
| | | | EMËRTIMI I FLETËS | |
| PROFILAT GJATËSOR TE LINJAVE TE SHPERNDARJES | | | | |
| FAZA | DATA | NR. FLETËS | | |
| PR. ZBATIMI | 2020 | 88 | | |

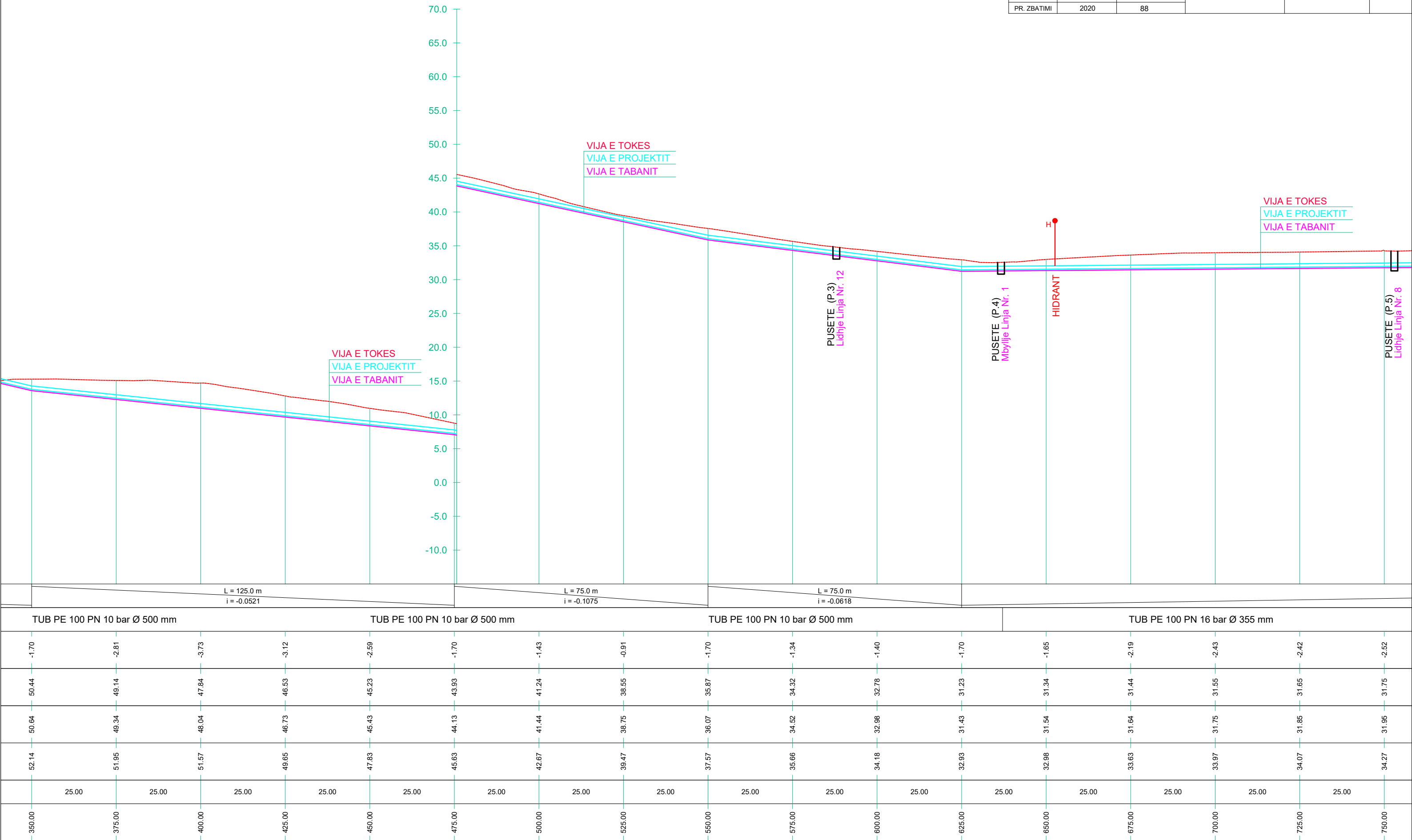

NDERTIMI I RRJETIT TE JASHEM DHE TE BRENDSEM TE QYTETIT LAÇ (RISHIKIM)
 PROFILI GJATËSOR I LINJAVE TE SHPERNDARJES TË QYTETIT LAÇ - LINJA NR.1
 SHV 1:500 SHH 1:1000

| | | | | |
|--|------|------------|------------------------|--------------|
| "ENGINEERING & LEGAL CONSULTING" | | | GRUP PROJEKTIMI | |
| NDERTIMI I RRJETIT TE JASHEM DHE TE BRENDSEM TE QYTETIT LAÇ (RISHIKIM) | | | Inxh. Hidroteknik MSc. | Blerim BRAJA |
| POROSITËS: SH.A. UJESJELLES KANALIZIME KURBIN | | | Inxh. Hidroteknik MSc. | Besart SHIMA |
| EMËRTIMI I FLETËS | | | Inxh. Hidroteknik MSc. | Enea HALILI |
| PROFILAT GJATËSOR TE LINJAVE TE SHPERNDARJES | | | Topograf | Artan LATO |
| FAZA | DATA | NR. FLETËS | | |
| PR. ZBATIMI | 2020 | 89 | | |

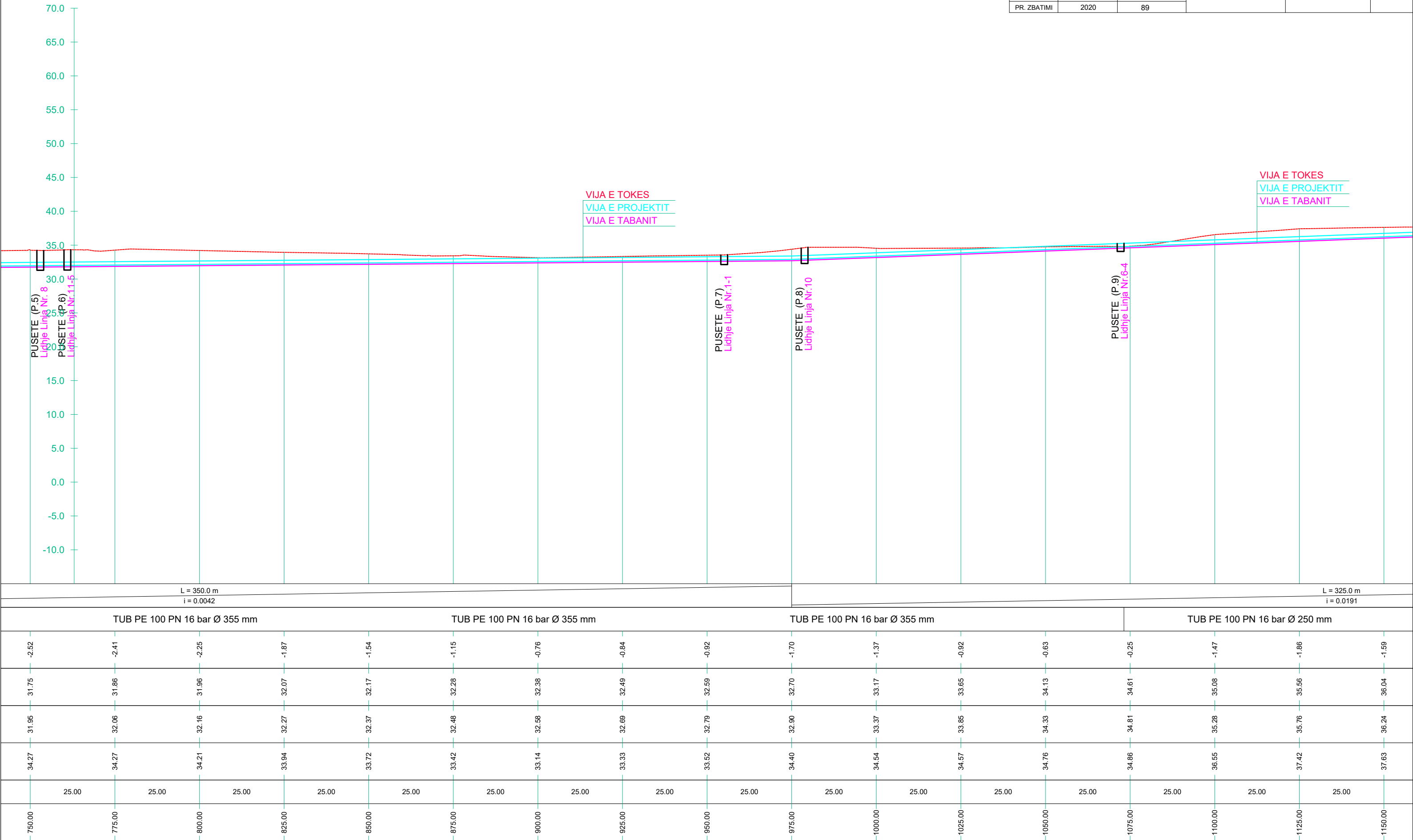

NDERTIMI I RRJETIT TE JASHEM DHE TE BRENDSEM TE QYTETIT LAÇ (RISHIKIM)
 PROFILI GJATËSOR I LINJAVE TE SHPERNDARJES TË QYTETIT LAÇ - LINJA NR.1
 SHV 1:500 SHH 1:1000

| | | | | |
|--|------|------------|------------------------|--------------|
| "ENGINEERING & LEGAL CONSULTING" | | | GRUP PROJEKTIMI | |
| NDERTIMI I RRJETIT TE JASHEM DHE TE BRENDSEM TE QYTETIT LAÇ (RISHIKIM) | | | Inxh. Hidroteknik MSc. | Blerim BRAJA |
| | | | Inxh. Hidroteknik MSc. | Besart SHIMA |
| POROSITËS: SH.A. UJESJELLES KANALIZIME KURBIN | | | Inxh. Hidroteknik MSc. | Enea HALILI |
| | | | EMËRTIMI I FLETËS | |
| PROFILAT GJATËSOR TE LINJAVE TE SHPERNDARJES | | | | |
| FAZA | DATA | NR. FLETËS | | |
| PR. ZBATIMI | 2020 | 90 | | |

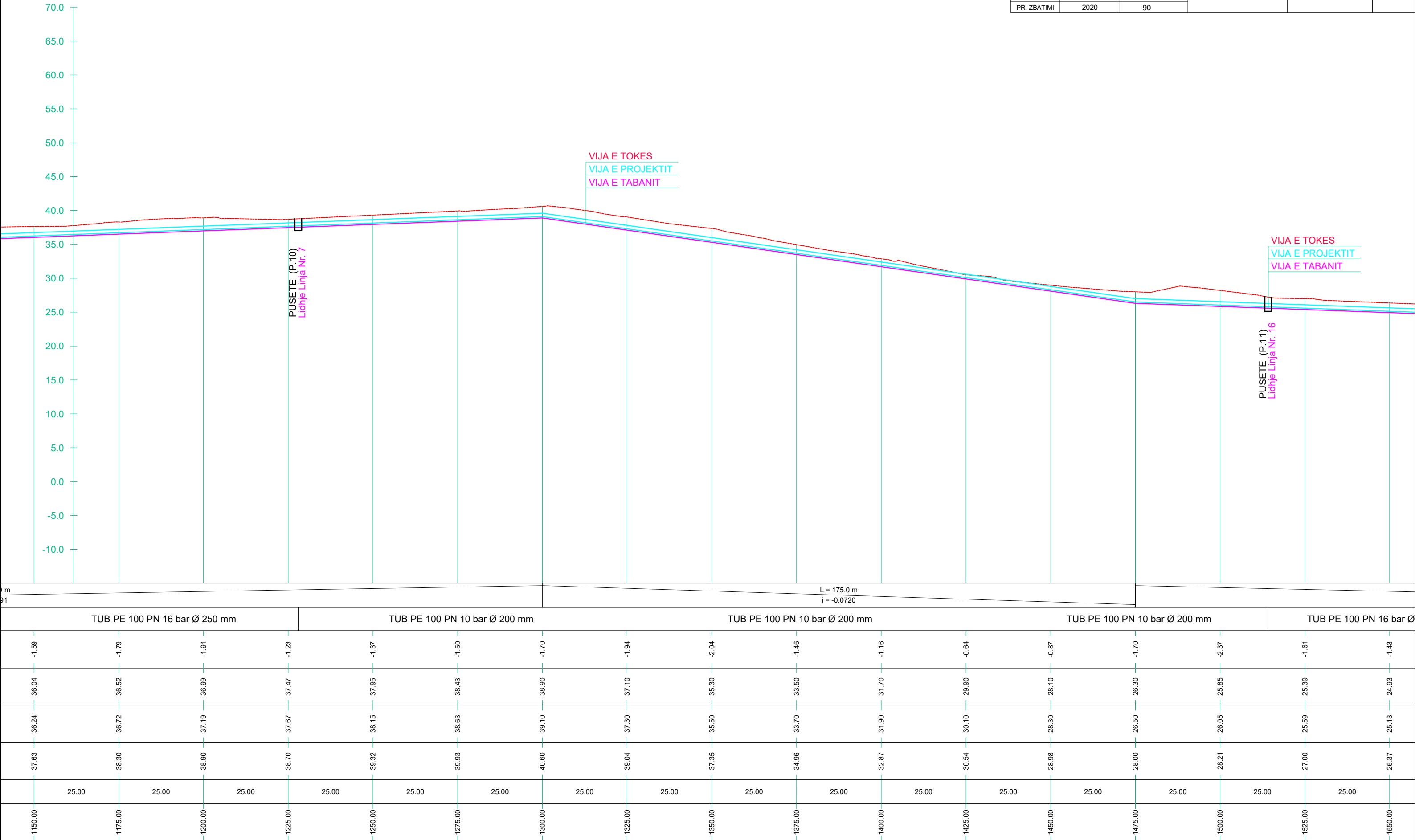

NDERTIMI I RRJETIT TE JASHEM DHE TE BRENDSEM TE QYTETIT LAÇ (RISHIKIM)
 PROFILI GJATËSOR I LINJAVE TE SHPERNDARJES TË QYTETIT LAÇ - LINJA NR.1
 SHV 1:500 SHH 1:1000

"ENGINEERING & LEGAL CONSULTING"

GRUP PROJEKTIMI

| | | | | | |
|--|------|------------|------------------------|--------------|--|
| NDERTIMI I RRJETIT TE JASHEM DHE TE BRENDSEM TE QYTETIT LAÇ (RISHIKIM) | | | Inxh. Hidroteknik MSc. | Blerim BRAJA | |
| POROSITES: SH.A. UJESJELLES KANALIZIME KURBIN | | | Inxh. Hidroteknik MSc. | Besart SHIMA | |
| EMËRTIMI I FLETËS | | | Inxh. Hidroteknik MSc. | Enea HALILI | |
| PROFILAT GJATËSOR TE LINJAVE TE SHPERNDARJES | | | Topograf | Artan LATO | |
| FAZA | DATA | NR. FLETËS | | | |
| PR. ZBATIMI | 2020 | 91 | | | |

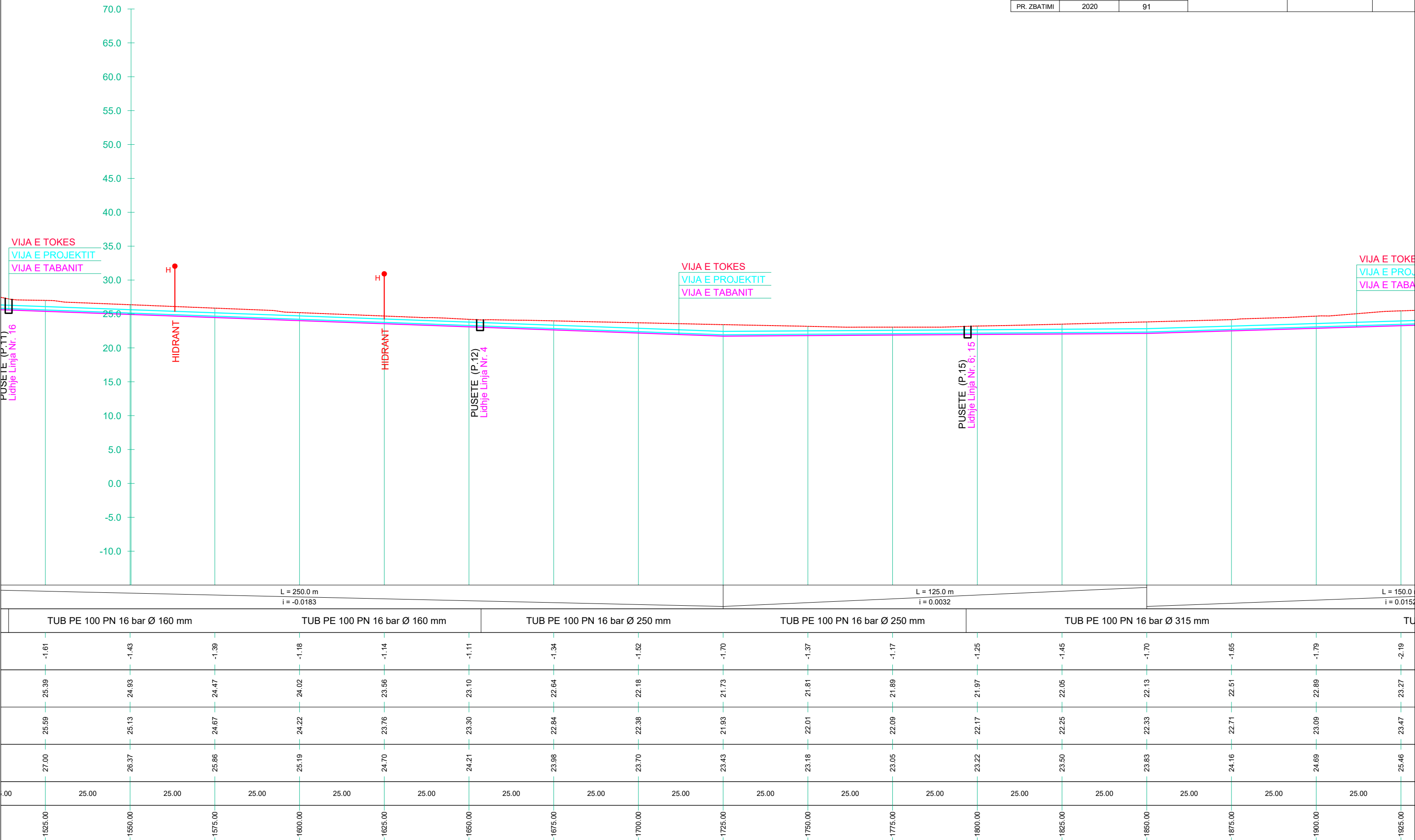

NDERTIMI I RRJETIT TE JASHEM DHE TE BRENSHEM TE QYTETIT LAÇ (RISHIKIM)
 PROFILI GJATËSOR I LINJAVE TE SHPERNDARJES TË QYTETIT LAÇ - LINJA NR.1
 SHV 1:500 SHH 1:1000

"ENGINEERING & LEGAL CONSULTING"

GRUP PROJEKTIMI

| | | | | | |
|--|------|------------|------------------------|--------------|--|
| NDERTIMI I RRJETIT TE JASHEM DHE TE BRENSHEM TE QYTETIT LAÇ (RISHIKIM) | | | Inxh. Hidroteknik MSc. | Blerim BRAJA | |
| POROSITËS: SH.A. UJESJELLES KANALIZIME KURBIN | | | Inxh. Hidroteknik MSc. | Besart SHIMA | |
| EMËRTIMI I FLETËS | | | Inxh. Hidroteknik MSc. | Enea HALILI | |
| PROFILAT GJATËSOR TE LINJAVE TE SHPERNDARJES | | | Topograf | Artan LATO | |
| FAZA | DATA | NR. FLETËS | | | |
| PR. ZBATIMI | 2020 | 93 | | | |



NDERTIMI I RRJETIT TE JASHEM DHE TE BRENSHEM TE QYTETIT LAÇ (RISHIKIM)
 PROFILI GJATËSOR I LINJAVE TE SHPERNDARJES TË QYTETIT LAÇ - LINJA NR.1
 SHV 1:500 SHH 1:1000

| | | | | |
|--|------|------------|------------------------|--------------|
| "ENGINEERING & LEGAL CONSULTING" | | | GRUP PROJEKTIMI | |
| NDERTIMI I RRJETIT TE JASHEM DHE TE BRENSHEM TE QYTETIT LAÇ (RISHIKIM) | | | Inxh. Hidroteknik MSc. | Blerim BRAJA |
| POROSITES: SH.A. UJESJELLES KANALIZIME KURBIN | | | Inxh. Hidroteknik MSc. | Besart SHIMA |
| EMËRTIMI I FLETËS | | | Inxh. Hidroteknik MSc. | Enea HALILI |
| PROFILAT GJATËSOR TE LINJAVE TE SHPERNDARJES | | | Topograf | Artan LATO |
| FAZA | DATA | NR. FLETËS | | |
| PR. ZBATIMI | 2020 | 94 | | |

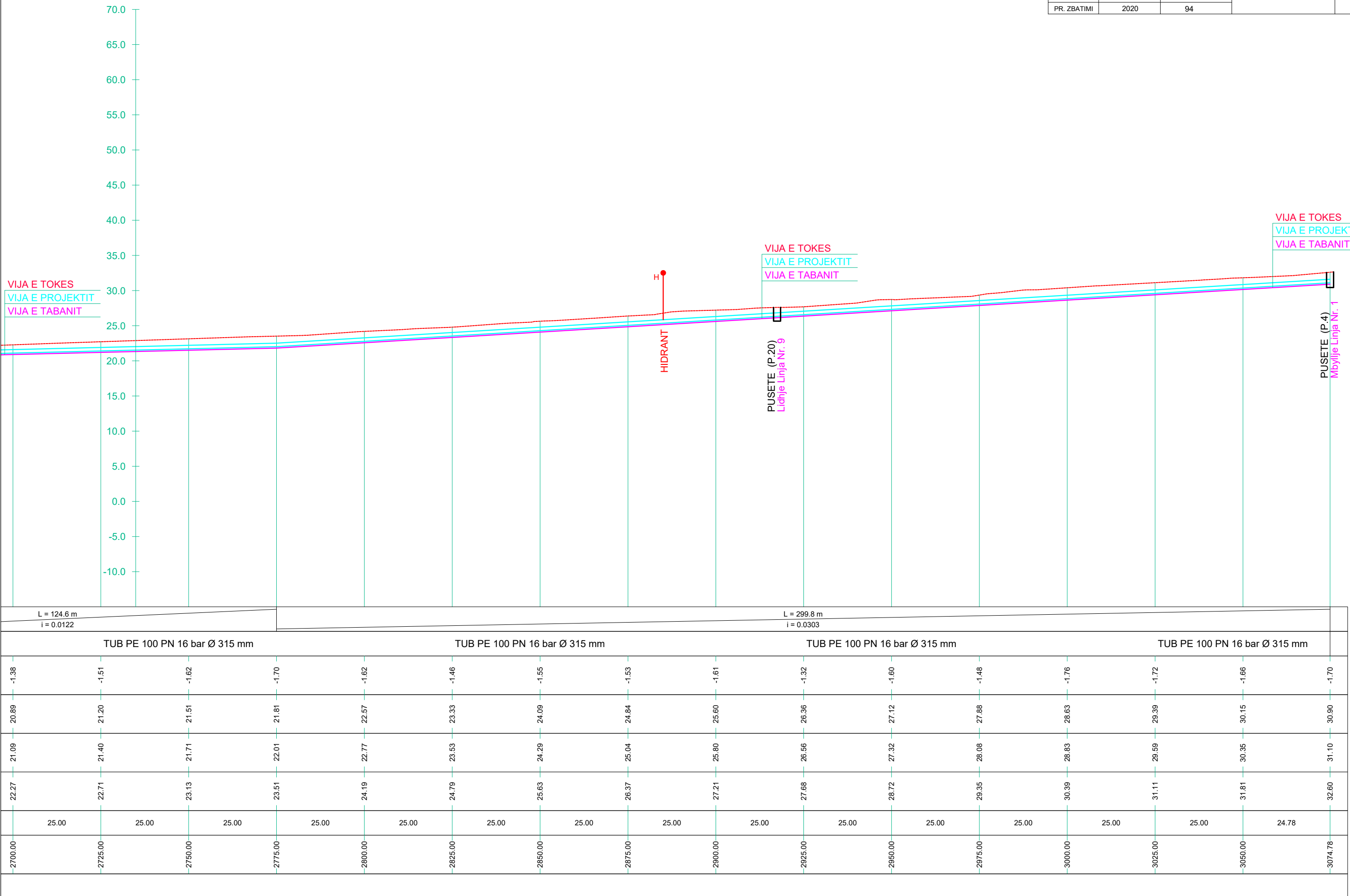

NDERTIMI I RRJETIT TE JASHEM DHE TE BRENDSEM TE QYTETIT LAÇ (RISHIKIM)
 PROFILI GJATËSOR I LINJAVE TE SHPERNDARJES TË QYTETIT LAÇ - LINJA NR.1-1
 SHV 1:100 SHH 1:1000

| | | | | |
|--|------|------------|------------------------|--------------|
| "ENGINEERING & LEGAL CONSULTING" | | | GRUP PROJEKTIMI | |
| NDERTIMI I RRJETIT TE JASHEM DHE TE BRENDSEM TE QYTETIT LAÇ (RISHIKIM) | | | Inxh. Hidroteknik MSc. | Blerim BRAJA |
| POROSITES: SH.A. UJESJELLES KANALIZIME KURBIN | | | Inxh. Hidroteknik MSc. | Besart SHIMA |
| EMËRTIMI I FLETËS | | | Inxh. Hidroteknik MSc. | Enea HALILI |
| PROFILAT GJATËSOR TE LINJAVE TE SHPERNDARJES | | | Topograf | Artan LATO |
| FAZA | DATA | NR. FLETËS | | |
| PR. ZBATIMI | 2020 | 95 | | |

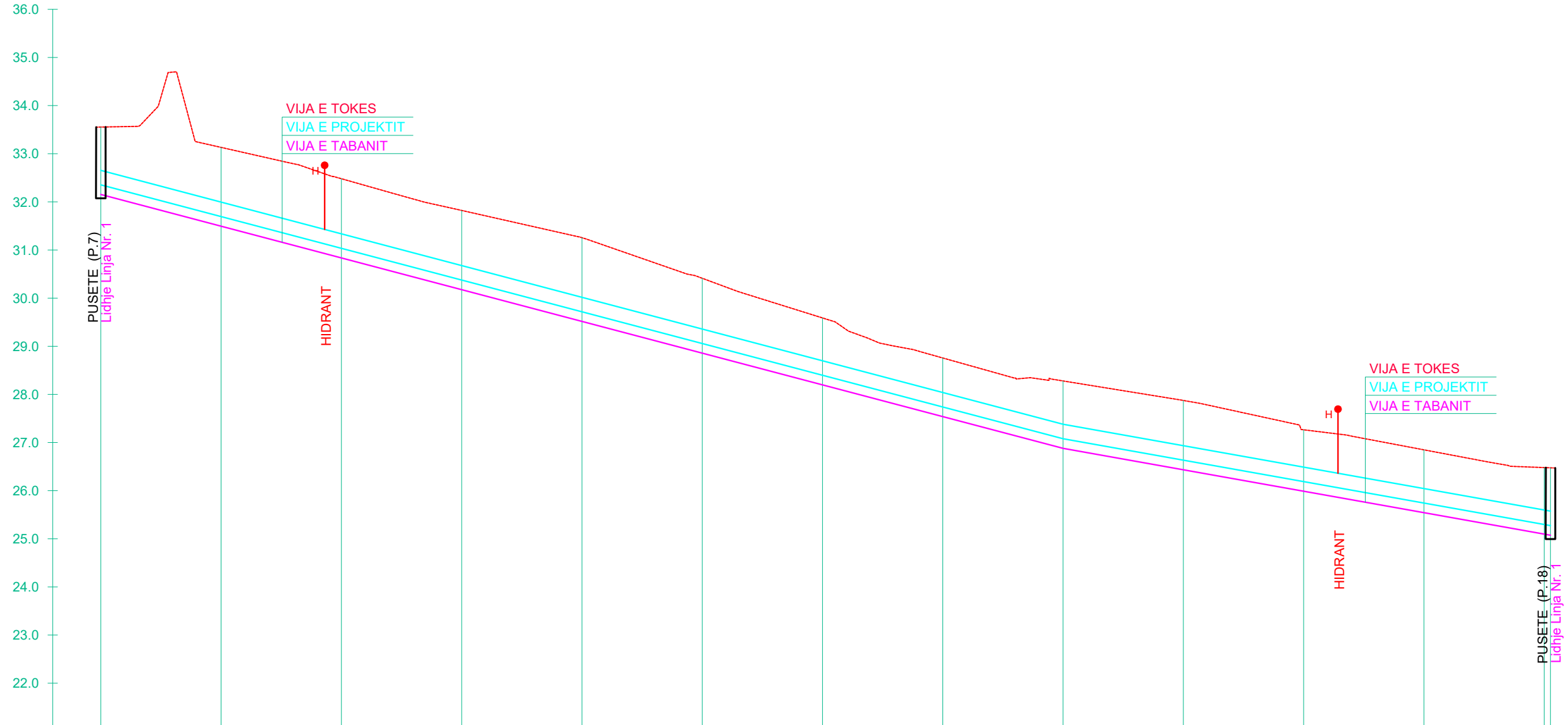

| | | | | | | | | | | | | | | | | | | |
|---------------------|-------------------------------|-------|-------|-------|--------|--------|--------|--------|--------|--------|-------------------------------|--------|--------|--|--|--|--|--|
| PJERRESIA | L = 200.0 m i = -0.0264 | | | | | | | | | | L = 101.3 m i = -0.0178 | | | | | | | |
| ELEMENTET HIDRAULIK | TUB PE 100 PN 16 bar Ø 250 mm | | | | | | | | | | TUB PE 100 PN 16 bar Ø 250 mm | | | | | | | |
| GERMIM ose MBUSHJE | -1.40 | -1.64 | -1.65 | -1.65 | -1.74 | -1.56 | -1.39 | -1.22 | -1.40 | -1.44 | -1.28 | -1.31 | -1.38 | | | | | |
| KUOTA E GERMIMIT | 32.15 | 31.49 | 30.84 | 30.18 | 29.52 | 28.86 | 28.20 | 27.54 | 26.88 | 26.43 | 25.99 | 25.54 | 25.07 | | | | | |
| KUOTA E PROJEKTIT | 32.35 | 31.69 | 31.04 | 30.38 | 29.72 | 29.06 | 28.40 | 27.74 | 27.08 | 26.63 | 26.19 | 25.74 | 25.27 | | | | | |
| KUOTA E TOKES | 33.55 | 33.13 | 32.48 | 31.82 | 31.26 | 30.41 | 29.59 | 28.76 | 28.28 | 27.87 | 27.26 | 26.85 | 26.49 | | | | | |
| DIST. PJESORE | 25.00 | 25.00 | 25.00 | 25.00 | 25.00 | 25.00 | 25.00 | 25.00 | 25.00 | 25.00 | 25.00 | 25.00 | 1.30 | | | | | |
| DIST. PROGRESIVE | 0.00 | 25.00 | 50.00 | 75.00 | 100.00 | 125.00 | 150.00 | 175.00 | 200.00 | 225.00 | 250.00 | 275.00 | 300.00 | | | | | |
| SHENIME | | | | | | | | | | | | | | | | | | |

NDERTIMI I RRJETIT TE JASHEM DHE TE BRENDSEM TE QYTETIT LAÇ (RISHIKIM)
PROFILI GJATËSOR I LINJAVE TE SHPERNDARJES TË QYTETIT LAÇ - LINJA NR.2
SHV 1:500 SHH 1:1000

"ENGINEERING & LEGAL CONSULTING"

GRUP PROJEKTIMI

| | | | | | |
|--|------|------------|------------------------|--------------|--|
| NDERTIMI I RRJETIT TE JASHEM DHE TE BRENDSEM TE QYTETIT LAÇ (RISHIKIM) | | | Inxh. Hidroteknik MSc. | Blerim BRAJA | |
| POROSITES: SH.A. UJESJELLES KANALIZIME KURBIN | | | Inxh. Hidroteknik MSc. | Besart SHIMA | |
| EMËRTIMI I FLETËS | | | Inxh. Hidroteknik MSc. | Enea HALILI | |
| PROFILAT GJATËSOR TE LINJAVE TE SHPERNDARJES | | | Topograf | Artan LATO | |
| FAZA | DATA | NR. FLETËS | | | |
| PR. ZBATIMI | 2020 | 96 | | | |

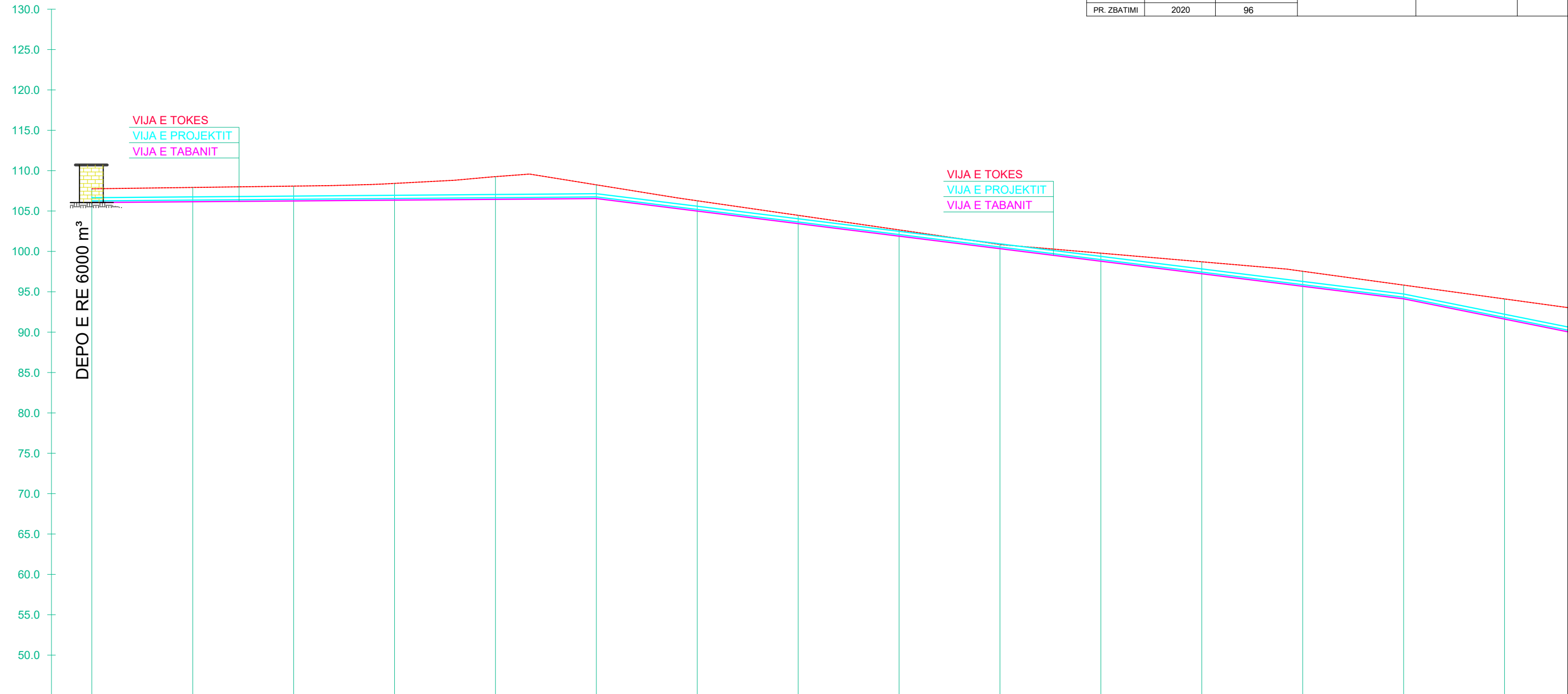

| | | | | | | | | | | | | | | | | | | | | | | | | | | | | | | | | | | | | | | | | | | | | | | | | | | | | | | | | | | | | | |
|---------------------|--|-------------------------------|--------|--------|--------|--------|--------|--------|--------|--------|--------|--------|--------|--------|--------|--------|-------------------------------|--|--|--|--|--|--|--|--|--|--|--|--|--|--|-------------------------------|--|--|--|--|--|--|--|--|--|--|--|--|--|--|-------------------------------|--|--|--|--|--|--|--|--|--|--|--|--|--|--|
| PJERRESIA | | L = 125.0 m i = 0.0039 | | | | | | | | | | | | | | | L = 200.0 m i = -0.0621 | | | | | | | | | | | | | | | | | | | | | | | | | | | | | | | | | | | | | | | | | | | | |
| ELEMENTET HIDRAULIK | | TUB PE 100 PN 10 bar Ø 400 mm | | | | | | | | | | | | | | | TUB PE 100 PN 10 bar Ø 400 mm | | | | | | | | | | | | | | | TUB PE 100 PN 10 bar Ø 400 mm | | | | | | | | | | | | | | | TUB PE 100 PN 10 bar Ø 400 mm | | | | | | | | | | | | | | |
| GERMIM ose MBUSHJE | | -1.70 | -1.77 | -1.84 | -2.07 | -2.81 | -1.70 | -1.28 | -1.03 | -0.78 | -0.52 | -1.00 | -1.48 | -1.86 | -1.70 | -2.50 | | | | | | | | | | | | | | | | | | | | | | | | | | | | | | | | | | | | | | | | | | | | | |
| KUOTA E GERMIMIT | | 106.05 | 106.15 | 106.25 | 106.35 | 106.45 | 106.55 | 104.99 | 103.44 | 101.89 | 100.34 | 98.78 | 97.23 | 95.68 | 94.13 | 91.62 | | | | | | | | | | | | | | | | | | | | | | | | | | | | | | | | | | | | | | | | | | | | | |
| KUOTA E PROJEKTIT | | 106.25 | 106.35 | 106.45 | 106.55 | 106.65 | 106.75 | 105.19 | 103.64 | 102.09 | 100.54 | 98.98 | 97.43 | 95.88 | 94.33 | 91.82 | | | | | | | | | | | | | | | | | | | | | | | | | | | | | | | | | | | | | | | | | | | | | |
| KUOTA E TOKES | | 107.75 | 107.92 | 108.09 | 108.42 | 109.26 | 108.25 | 106.27 | 104.47 | 102.66 | 100.86 | 99.78 | 98.71 | 97.54 | 95.83 | 94.12 | | | | | | | | | | | | | | | | | | | | | | | | | | | | | | | | | | | | | | | | | | | | | |
| DIST. PJESORE | | 25.00 | 25.00 | 25.00 | 25.00 | 25.00 | 25.00 | 25.00 | 25.00 | 25.00 | 25.00 | 25.00 | 25.00 | 25.00 | 25.00 | 25.00 | | | | | | | | | | | | | | | | | | | | | | | | | | | | | | | | | | | | | | | | | | | | | |
| DIST. PROGRESIVE | | 0.00 | 25.00 | 50.00 | 75.00 | 100.00 | 125.00 | 150.00 | 175.00 | 200.00 | 225.00 | 250.00 | 275.00 | 300.00 | 325.00 | 350.00 | | | | | | | | | | | | | | | | | | | | | | | | | | | | | | | | | | | | | | | | | | | | | |
| SHENIME | | | | | | | | | | | | | | | | | | | | | | | | | | | | | | | | | | | | | | | | | | | | | | | | | | | | | | | | | | | | | |

NDERTIMI I RRJETIT TE JASHEM DHE TE BRENDSEM TE QYTETIT LAÇ (RISHIKIM) PROFILI GJATËSOR I LINJAVE TE SHPERNDARJES TË QYTETIT LAÇ - LINJA NR.2 SHV 1:500 SHH 1:1000

| | | | | |
|--|------|------------|------------------------|--|
| "ENGINEERING & LEGAL CONSULTING" | | | GRUP PROJEKTIMI | |
| NDERTIMI I RRJETIT TE JASHEM DHE TE BRENDSEM TE QYTETIT LAÇ (RISHIKIM) | | | Inxh. Hidroteknik MSc. | |
| | | | Blerim BRAJA | |
| POROSITES: SH.A. UJESJELLES KANALIZIME KURBIN | | | Inxh. Hidroteknik MSc. | |
| | | | Besart SHIMA | |
| EMËRTIMI I FLETËS | | | Inxh. Hidroteknik MSc. | |
| | | | Enea HALILI | |
| PROFILAT GJATËSOR TE LINJAVE TE SHPERNDARJES | | | Topograf | |
| | | | Artan LATO | |
| FAZA | DATA | NR. FLETËS | | |
| PR. ZBATIMI | 2020 | 97 | | |

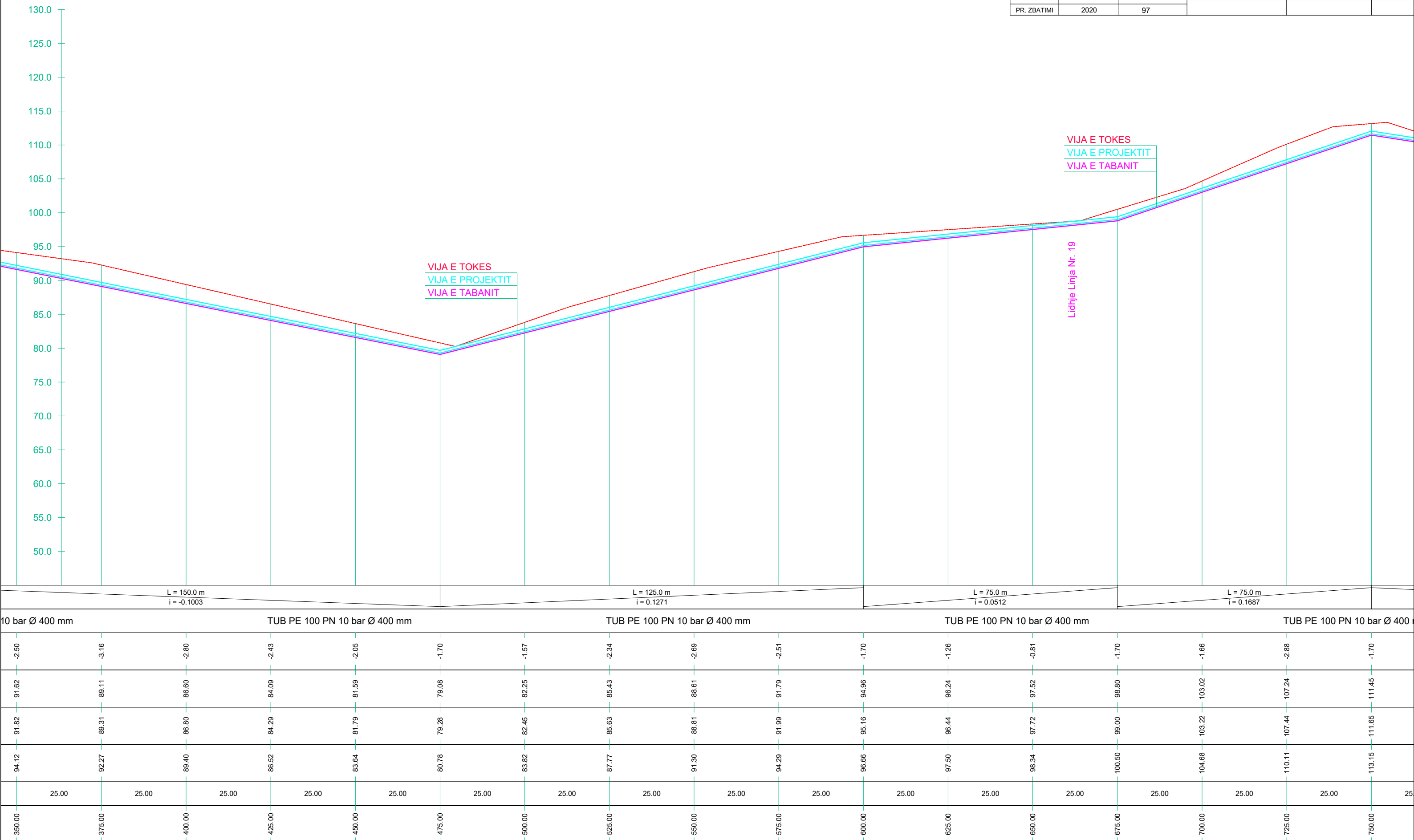

NDERTIMI I RRJETIT TE JASHEM DHE TE BRENSHEM TE QYTETIT LAÇ (RISHIKIM)
 PROFILI GJATËSOR I LINJAVE TE SHPERNDARJES TË QYTETIT LAÇ - LINJA NR.2
 SHV 1:500 SHH 1:1000

| "ENGINEERING & LEGAL CONSULTING" | | | GRUP PROJEKTIMI | |
|--|---------|------------------------|-----------------|--|
| NDERTIMI I RRJETIT TE JASHEM DHE TE BRENSHEM TE QYTETIT LAÇ (RISHIKIM) | | Inxh. Hidroteknik MSc. | Blerim BRAJA | |
| POROSITËS: SH.A. UJESJELLES KANALIZIME KURBIN | | Inxh. Hidroteknik MSc. | Besart SHIMA | |
| EMËRTIMI I FLETËS | | Inxh. Hidroteknik MSc. | Enea HALILI | |
| PROFILAT GJATËSOR TE LINJAVE TE SHPERNDARJES | | Topograf | Artan LATO | |
| FAZA | DATA | NR. FLETËS | | |
| PR. ZBATIMI | 90.2020 | 98 | | |



| Distance (m) | Ground Elevation (m) | Project Elevation (m) | Bottom Elevation (m) | Segment Length (m) | Slope (i) |
|--------------|----------------------|-----------------------|----------------------|--------------------|-----------|
| 750.00 | 113.15 | 111.65 | 111.45 | 25.00 | -1.70 |
| 775.00 | 110.06 | 109.70 | 109.50 | 25.00 | -0.55 |
| 800.00 | 106.89 | 107.75 | 107.55 | 25.00 | 0.66 |
| 825.00 | 107.29 | 105.80 | 105.60 | 25.00 | -1.68 |
| 850.00 | 106.24 | 103.85 | 103.65 | 25.00 | -2.59 |
| 875.00 | 103.40 | 101.90 | 101.70 | 25.00 | -1.70 |
| 900.00 | 104.63 | 103.21 | 103.01 | 25.00 | -1.62 |
| 925.00 | 108.30 | 104.52 | 104.32 | 25.00 | -3.98 |
| 950.00 | 107.32 | 105.82 | 105.62 | 25.00 | -1.70 |
| 975.00 | 106.28 | 104.21 | 104.01 | 25.00 | -2.27 |
| 1000.00 | 104.10 | 102.60 | 102.40 | 25.00 | -1.70 |
| 1025.00 | 97.37 | 96.91 | 96.71 | 25.00 | -0.66 |
| 1050.00 | 92.10 | 91.20 | 91.00 | 25.00 | -1.10 |
| 1075.00 | 87.00 | 85.50 | 85.30 | 25.00 | -1.70 |
| 1100.00 | 83.23 | 82.23 | 82.03 | 25.00 | -1.20 |
| 1125.00 | 80.04 | 78.96 | 78.76 | 25.00 | -1.28 |
| 1150.00 | 76.96 | 75.69 | 75.49 | 25.00 | -1.47 |

N 10 bar Ø 400 mm TUB PE 100 PN 10 bar Ø 400 mm TUB PE 100 PN 10 bar Ø 400 mm TUB PE 100 PN 10 bar Ø 400 mm TUB PE 100 PN 10 bar Ø 400 mm

L = 125.0 m
i = -0.0780

L = 75.0 m
i = 0.0523

L = 50.1 m
i = -0.0644

L = 74.9 m
i = -0.2283

L = 150.2 m
i = -0.1308

KALIM ME TUB ÇELIKU
L=42.0 m

VIJA E TOKES
VIJA E PROJEKTIT
VIJA E TABANIT

VIJA E TOKES
VIJA E PROJEKTIT
VIJA E TABANIT

VIJA E TOKES
VIJA E PROJEKTIT
VIJA E TABANIT

NDERTIMI I RRJETIT TE JASHEM DHE TE BRENSHEM TE QYTETIT LAÇ (RISHIKIM)
 PROFILI GJATËSOR I LINJAVE TE SHPERNDARJES TË QYTETIT LAÇ - LINJA NR.2
 SHV 1:500 SHH 1:1000

| | | | | |
|--|------|------------|------------------------|--------------|
| "ENGINEERING & LEGAL CONSULTING" | | | GRUP PROJEKTIMI | |
| NDERTIMI I RRJETIT TE JASHEM DHE TE BRENSHEM TE QYTETIT LAÇ (RISHIKIM) | | | Inxh. Hidroteknik MSc. | Blerim BRAJA |
| POROSITES: SH.A. UJESJELLES KANALIZIME KURBIN | | | Inxh. Hidroteknik MSc. | Besart SHIMA |
| EMËRTIMI I FLETËS | | | Inxh. Hidroteknik MSc. | Enea HALILI |
| PROFILAT GJATËSOR TE LINJAVE TE SHPERNDARJES | | | Topograf | Artan LATO |
| FAZA | DATA | NR. FLETËS | | |
| PR. ZBATIMI | 2020 | 99 | | |

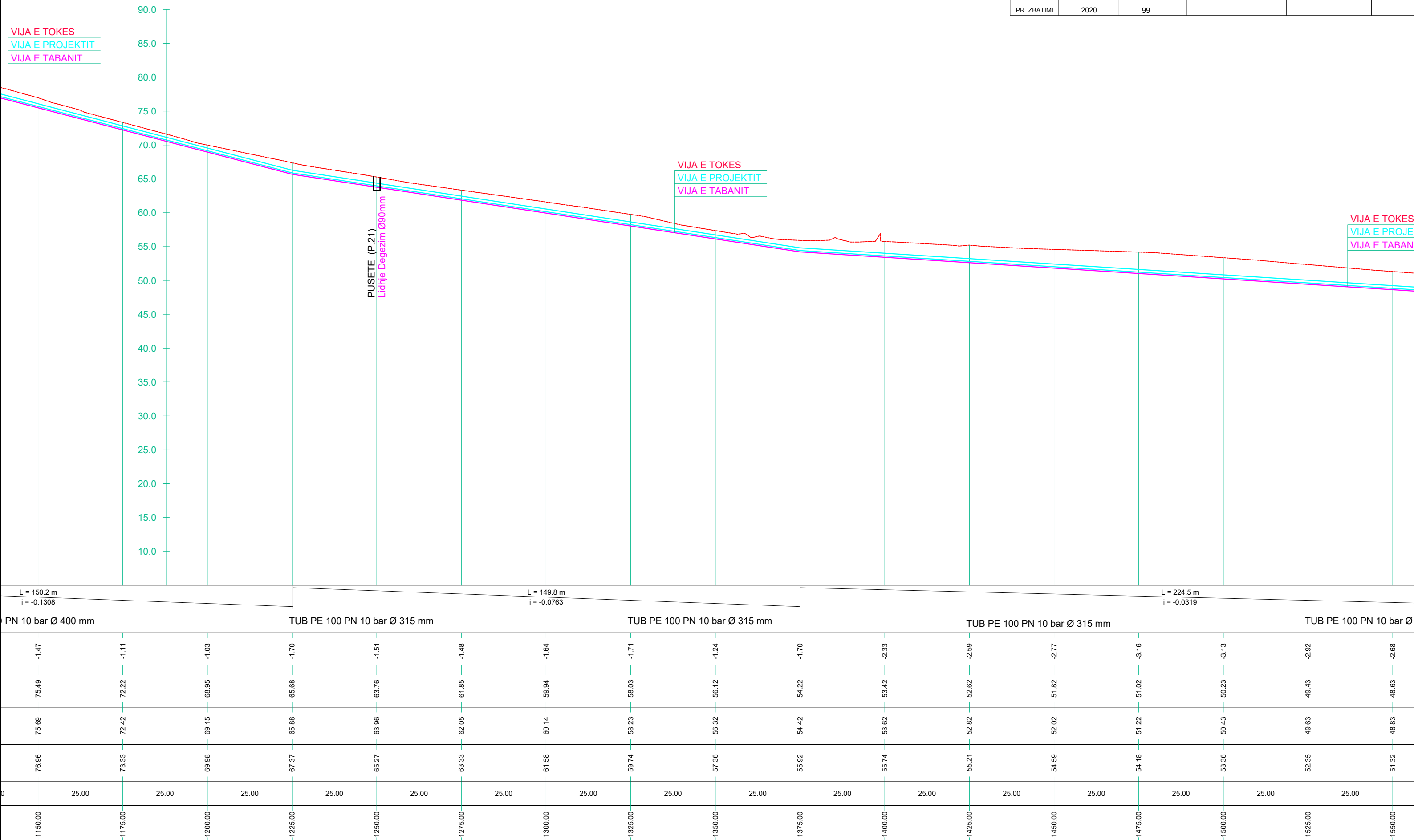

| Station | Ground Level (m) | Project Level (m) | Base Level (m) | Segment |
|---------|------------------|-------------------|----------------|-------------------------------|
| 1150.00 | 75.49 | 75.69 | 76.96 | PN 10 bar Ø 400 mm |
| 1175.00 | 72.22 | 72.42 | 73.33 | TUB PE 100 PN 10 bar Ø 315 mm |
| 1200.00 | 68.95 | 69.15 | 69.98 | TUB PE 100 PN 10 bar Ø 315 mm |
| 1225.00 | 65.68 | 65.88 | 67.37 | TUB PE 100 PN 10 bar Ø 315 mm |
| 1250.00 | 63.76 | 63.96 | 65.27 | TUB PE 100 PN 10 bar Ø 315 mm |
| 1275.00 | 61.85 | 62.05 | 63.33 | TUB PE 100 PN 10 bar Ø 315 mm |
| 1300.00 | 59.94 | 60.14 | 61.58 | TUB PE 100 PN 10 bar Ø 315 mm |
| 1325.00 | 58.03 | 58.23 | 59.74 | TUB PE 100 PN 10 bar Ø 315 mm |
| 1350.00 | 56.12 | 56.32 | 57.36 | TUB PE 100 PN 10 bar Ø 315 mm |
| 1375.00 | 54.22 | 54.42 | 55.92 | TUB PE 100 PN 10 bar Ø 315 mm |
| 1400.00 | 53.42 | 53.62 | 55.74 | TUB PE 100 PN 10 bar Ø 315 mm |
| 1425.00 | 52.62 | 52.82 | 55.21 | TUB PE 100 PN 10 bar Ø 315 mm |
| 1450.00 | 51.82 | 52.02 | 54.59 | TUB PE 100 PN 10 bar Ø 315 mm |
| 1475.00 | 51.02 | 51.22 | 54.18 | TUB PE 100 PN 10 bar Ø 315 mm |
| 1500.00 | 50.23 | 50.43 | 53.36 | TUB PE 100 PN 10 bar Ø 315 mm |
| 1525.00 | 49.43 | 49.63 | 52.35 | TUB PE 100 PN 10 bar Ø 315 mm |
| 1550.00 | 48.63 | 48.83 | 51.32 | TUB PE 100 PN 10 bar Ø 315 mm |

NDERTIMI I RRJETIT TE JASHEM DHE TE BRENSHEM TE QYTETIT LAÇ (RISHIKIM)
 PROFILI GJATËSOR I LINJAVE TE SHPERNDARJES TË QYTETIT LAÇ - LINJA NR.2
 SHV 1:500 SHH 1:1000

| | | | | |
|--|------|------------|------------------------|--------------|
| "ENGINEERING & LEGAL CONSULTING" | | | GRUP PROJEKTIMI | |
| NDERTIMI I RRJETIT TE JASHEM DHE TE BRENSHEM TE QYTETIT LAÇ (RISHIKIM) | | | Inxh. Hidroteknik MSc. | Blerim BRAJA |
| POROSITËS: SH.A. UJESJELLES KANALIZIME KURBIN | | | Inxh. Hidroteknik MSc. | Besart SHIMA |
| EMËRTIMI I FLETËS | | | Inxh. Hidroteknik MSc. | Enea HALILI |
| PROFILAT GJATËSOR TE LINJAVE TE SHPERNDARJES | | | Topograf | Artan LATO |
| FAZA | DATA | NR. FLETËS | | |
| PR. ZBATIMI | 2020 | 100 | | |

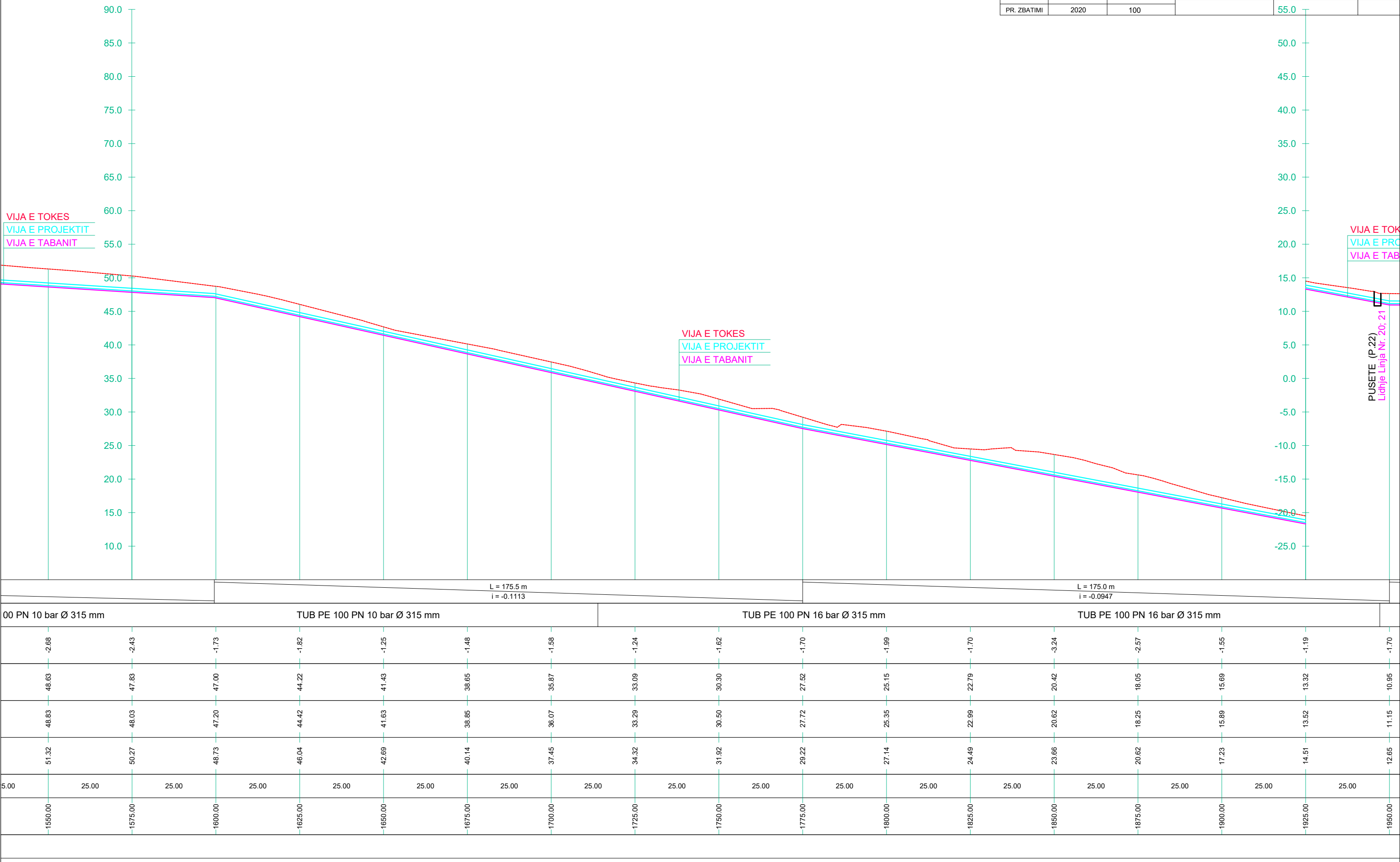

NDERTIMI I RRJETIT TE JASHEM DHE TE BRENSHEM TE QYTETIT LAÇ (RISHIKIM)
 PROFILI GJATËSOR I LINJAVE TE SHPERNDARJES TË QYTETIT LAÇ - LINJA NR.2
 SHV 1:500 SHH 1:1000

| | | | | |
|--|------|------------|------------------------|--------------|
| "ENGINEERING & LEGAL CONSULTING" | | | GRUP PROJEKTIMI | |
| NDERTIMI I RRJETIT TE JASHEM DHE TE BRENSHEM TE QYTETIT LAÇ (RISHIKIM) | | | Inxh. Hidroteknik MSc. | Blerim BRAJA |
| POROSITËS: SH.A. UJESJELLES KANALIZIME KURBIN | | | Inxh. Hidroteknik MSc. | Besart SHIMA |
| EMËRTIMI I FLETËS | | | Inxh. Hidroteknik MSc. | Enea HALILI |
| PROFILAT GJATËSOR TE LINJAVE TE SHPERNDARJES | | | Topograf | Artan LATO |
| FAZA | DATA | NR. FLETËS | | |
| PR. ZBATIMI | 2020 | 101 | | |

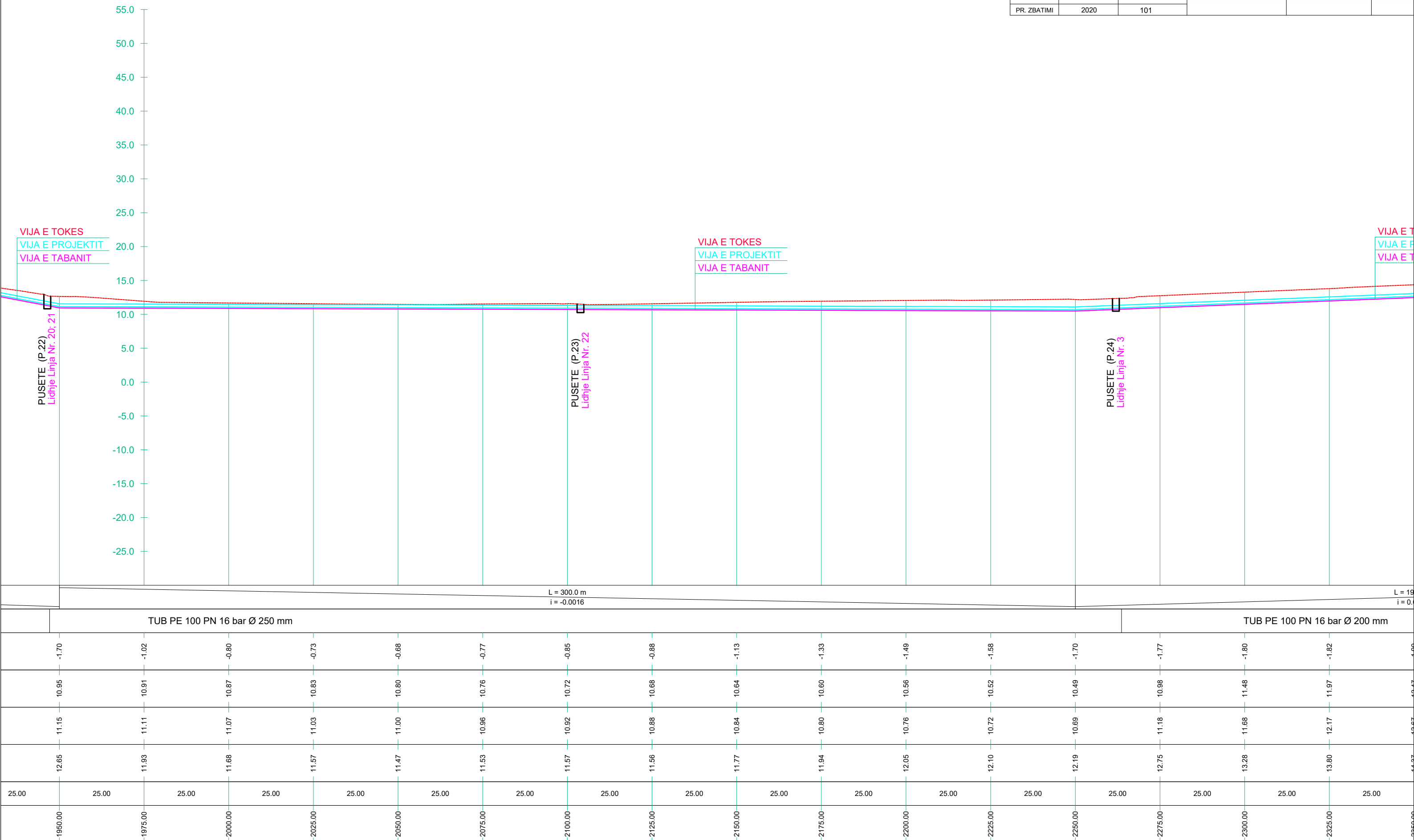

NDERTIMI I RRJETIT TE JASHEM DHE TE BRENDSEHEM TE QYTETIT LAÇ (RISHIKIM)
 PROFILI GJATËSOR I LINJAVE TE SHPERNDARJES TË QYTETIT LAÇ - LINJA NR.2
 SHV 1:500 SHH 1:1000

| | | | | |
|--|------|------------|------------------------|--------------|
| "ENGINEERING & LEGAL CONSULTING" | | | GRUP PROJEKTIMI | |
| NDERTIMI I RRJETIT TE JASHEM DHE TE BRENDSEHEM TE QYTETIT LAÇ (RISHIKIM) | | | Inxh. Hidroteknik MSc. | Blerim BRAJA |
| | | | Inxh. Hidroteknik MSc. | Besart SHIMA |
| POROSITES: SH.A. UJESJELLES KANALIZIME KURBIN | | | Inxh. Hidroteknik MSc. | Enea HALILI |
| | | | EMËRTIMI I FLETËS | |
| PROFILAT GJATËSOR TE LINJAVE TE SHPERNDARJES | | | | |
| FAZA | DATA | NR. FLETËS | | |
| PR. ZBATIMI | 2020 | 102 | | |

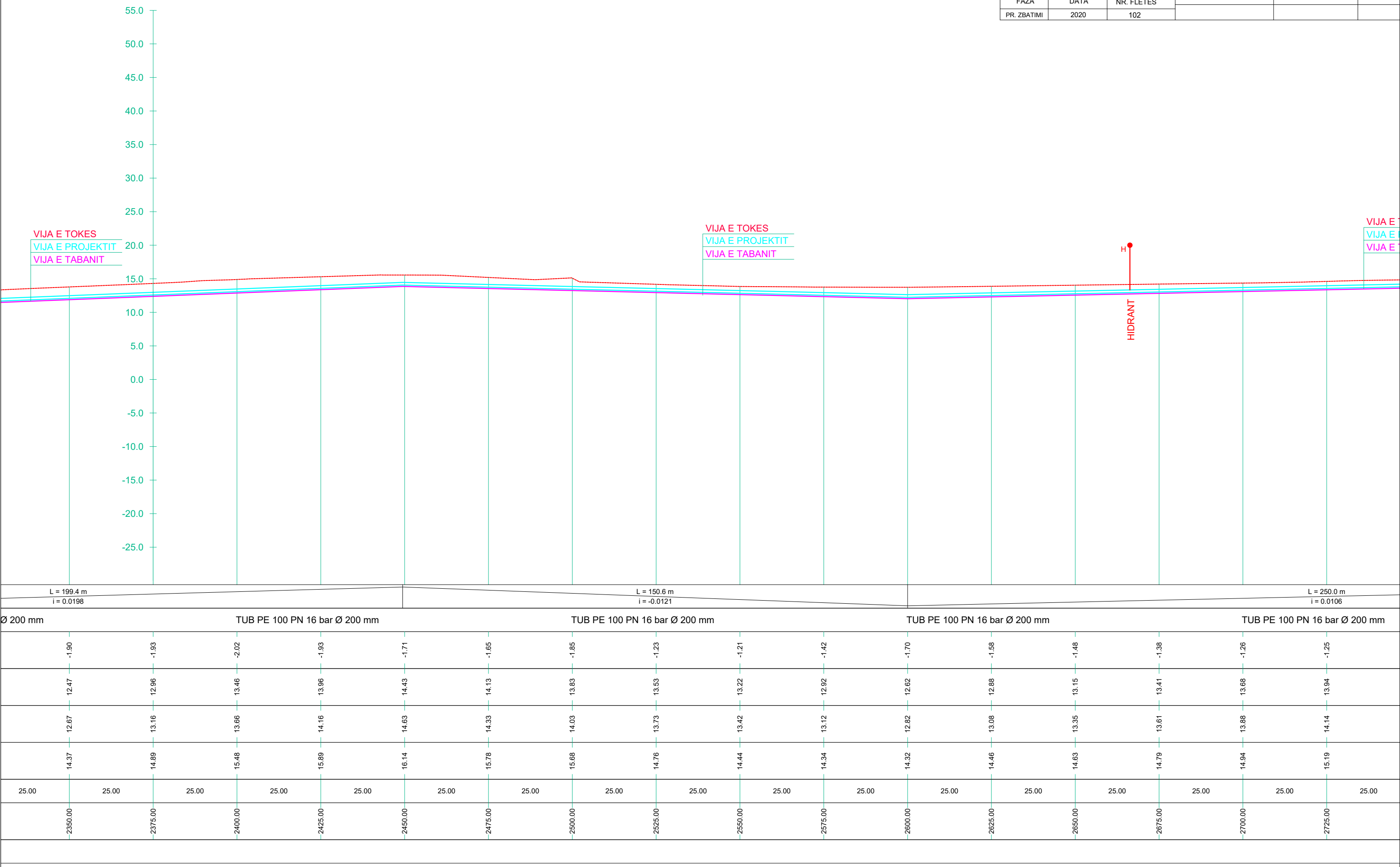

NDERTIMI I RRJETIT TE JASHEM DHE TE BRENSHEM TE QYTETIT LAÇ (RISHIKIM)
 PROFILI GJATËSOR I LINJAVE TE SHPERNDARJES TË QYTETIT LAÇ - LINJA NR.2
 SHV 1:500 SHH 1:1000

| | | | | |
|--|------|------------|------------------------|--------------|
| "ENGINEERING & LEGAL CONSULTING" | | | GRUP PROJEKTIMI | |
| NDERTIMI I RRJETIT TE JASHEM DHE TE BRENSHEM TE QYTETIT LAÇ (RISHIKIM) | | | Inxh. Hidroteknik MSc. | Blerim BRAJA |
| POROSITES: SH.A. UJESJELLES KANALIZIME KURBIN | | | Inxh. Hidroteknik MSc. | Besart SHIMA |
| EMËRTIMI I FLETËS | | | Inxh. Hidroteknik MSc. | Enea HALILI |
| PROFILAT GJATËSOR TE LINJAVE TE SHPERNDARJES | | | Topograf | Artan LATO |
| FAZA | DATA | NR. FLETËS | | |
| PR. ZBATIMI | 2020 | 103 | | |

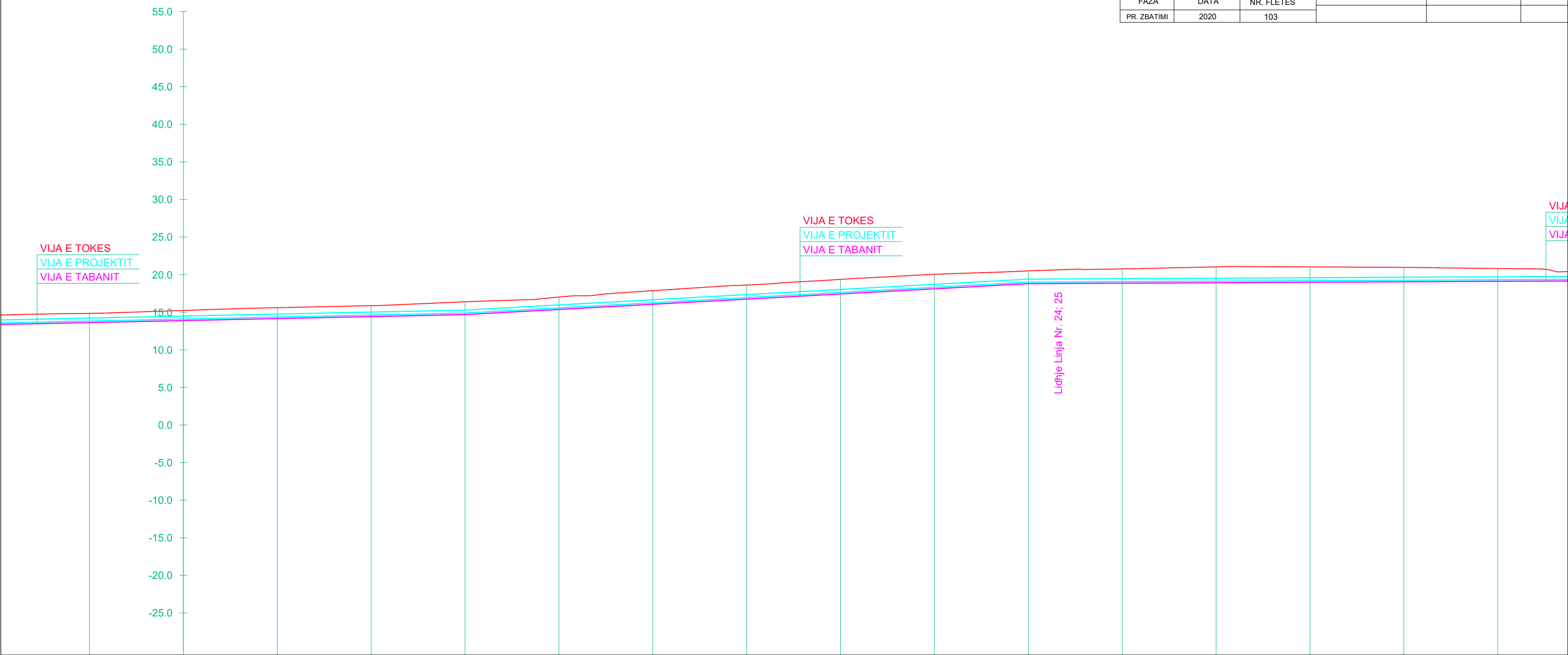

| | | | | | | | | | | | | | | | | | | | |
|-----|-------------------------------|----------|----------|----------|----------|-------------------------------|----------|----------|----------|----------|-------------------------------|----------|----------|----------|----------|-------------------------------|--|--|--|
| 0 m | | | | | | | | | | | | | | | | | | | |
| 106 | | | | | | | | | | | | | | | | | | | |
| | TUB PE 100 PN 16 bar Ø 200 mm | | | | | TUB PE 100 PN 16 bar Ø 200 mm | | | | | TUB PE 100 PN 16 bar Ø 200 mm | | | | | TUB PE 100 PN 16 bar Ø 200 mm | | | |
| | -1.22 | -1.35 | -1.45 | -1.45 | -1.70 | -1.65 | -1.81 | -1.87 | -1.94 | -1.93 | -1.70 | -1.90 | -2.11 | -2.05 | -1.92 | -1.71 | | | |
| | 14.21 | 14.48 | 14.74 | 15.01 | 15.27 | 15.96 | 16.64 | 17.33 | 18.02 | 18.70 | 19.39 | 19.45 | 19.51 | 19.57 | 19.63 | 19.69 | | | |
| | 14.41 | 14.68 | 14.94 | 15.21 | 15.47 | 16.16 | 16.84 | 17.53 | 18.22 | 18.90 | 19.59 | 19.65 | 19.71 | 19.77 | 19.83 | 19.89 | | | |
| | 15.43 | 15.82 | 16.19 | 16.46 | 16.97 | 17.61 | 18.45 | 19.20 | 19.96 | 20.63 | 21.09 | 21.35 | 21.62 | 21.62 | 21.55 | 21.40 | | | |
| | 25.00 | 25.00 | 25.00 | 25.00 | 25.00 | 25.00 | 25.00 | 25.00 | 25.00 | 25.00 | 25.00 | 25.00 | 25.00 | 25.00 | 25.00 | 25.00 | | | |
| | 27500.00 | 27750.00 | 28000.00 | 28250.00 | 28500.00 | 28750.00 | 29000.00 | 29250.00 | 29500.00 | 29750.00 | 30000.00 | 30250.00 | 30500.00 | 30750.00 | 31000.00 | 31250.00 | | | |

NDERTIMI I RRJETIT TE JASHEM DHE TE BRENDSEM TE QYTETIT LAÇ (RISHIKIM)
 PROFILI GJATËSOR I LINJAVE TE SHPERNDARJES TË QYTETIT LAÇ - LINJA NR.3
 SHV 1:500 SHH 1:1000

"ENGINEERING & LEGAL CONSULTING"

GRUP PROJEKTIMI

| | | | | | |
|--|------|------------|------------------------|--------------|--|
| NDERTIMI I RRJETIT TE JASHEM DHE TE BRENDSEM TE QYTETIT LAÇ (RISHIKIM) | | | Inxh. Hidroteknik MSc. | Blerim BRAJA | |
| POROSITES: SH.A. UJESJELLES KANALIZIME KURBIN | | | Inxh. Hidroteknik MSc. | Besart SHIMA | |
| EMËRTIMI I FLETËS | | | Inxh. Hidroteknik MSc. | Enea HALILI | |
| PROFILAT GJATËSOR TE LINJAVE TE SHPERNDARJES | | | Topograf | Artan LATO | |
| FAZA | DATA | NR. FLETËS | | | |
| PR. ZBATIMI | 2020 | 105 | | | |

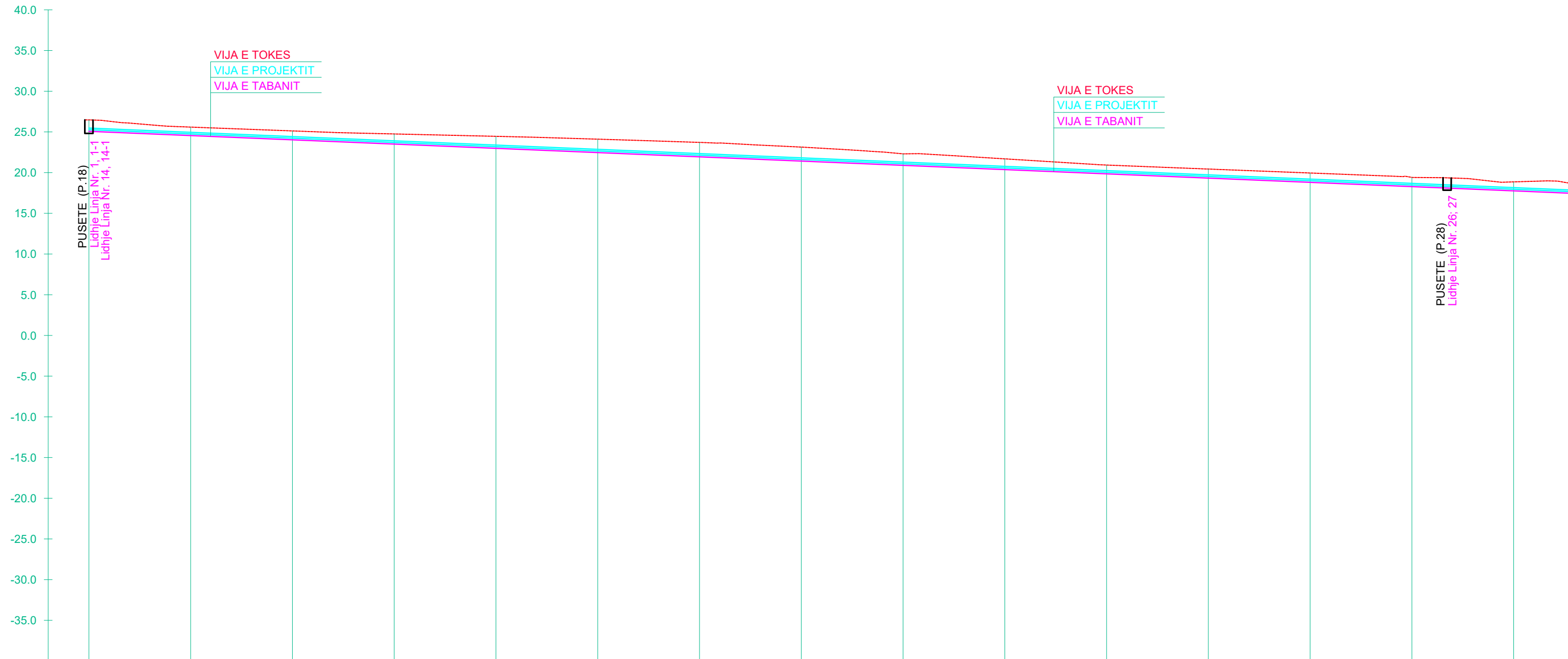

L = 385.0 m
 i = -0.0209

| | | | | | | | | | | | | | | | | |
|---------------------|-------------------------------|-------|-------|-------|--------|-------------------------------|--------|--------|--------|--------|-------------------------------|--------|--------|--------|--------|------------|
| PJERRESIA | L = 385.0 m i = -0.0209 | | | | | | | | | | | | | | | |
| ELEMENTET HIDRAULIK | TUB PE 100 PN 16 bar Ø 200 mm | | | | | TUB PE 100 PN 16 bar Ø 200 mm | | | | | TUB PE 100 PN 16 bar Ø 200 mm | | | | | TUB PE 100 |
| GERMIM ose MBUSHJE | -1.40 | -1.04 | -1.09 | -1.24 | -1.47 | -1.65 | -1.77 | -1.72 | -1.41 | -1.32 | -1.08 | -1.11 | -1.15 | -1.13 | -1.10 | |
| KUOTA E GERMIMIT | 25.07 | 24.55 | 24.03 | 23.51 | 22.99 | 22.46 | 21.94 | 21.42 | 20.90 | 20.37 | 19.85 | 19.33 | 18.81 | 18.28 | 17.76 | |
| KUOTA E PROJEKTIT | 25.27 | 24.75 | 24.23 | 23.71 | 23.19 | 22.66 | 22.14 | 21.62 | 21.10 | 20.57 | 20.05 | 19.53 | 19.01 | 18.48 | 17.96 | |
| KUOTA E TOKES | 26.47 | 25.59 | 25.12 | 24.75 | 24.46 | 24.11 | 23.71 | 23.14 | 22.31 | 21.69 | 20.93 | 20.44 | 19.96 | 19.42 | 18.86 | |
| DIST. PJESORE | 25.00 | 25.00 | 25.00 | 25.00 | 25.00 | 25.00 | 25.00 | 25.00 | 25.00 | 25.00 | 25.00 | 25.00 | 25.00 | 25.00 | 25.00 | |
| DIST. PROGRESIVE | 0.00 | 25.00 | 50.00 | 75.00 | 100.00 | 125.00 | 150.00 | 175.00 | 200.00 | 225.00 | 250.00 | 275.00 | 300.00 | 325.00 | 350.00 | |
| SHENIME | | | | | | | | | | | | | | | | |

NDERTIMI I RRJETIT TE JASHEM DHE TE BRENSHEM TE QYTETIT LAÇ (RISHIKIM)
 PROFILI GJATËSOR I LINJAVE TE SHPERNDARJES TË QYTETIT LAÇ - LINJA NR.3
 SHV 1:500 SHH 1:1000

"ENGINEERING & LEGAL CONSULTING"

GRUP PROJEKTIMI

| | | | | | |
|--|------|------------|------------------------|--------------|--|
| NDERTIMI I RRJETIT TE JASHEM DHE TE BRENSHEM TE QYTETIT LAÇ (RISHIKIM) | | | Inxh. Hidroteknik MSc. | Blerim BRAJA | |
| POROSITËS: SH.A. UJESJELLES KANALIZIME KURBIN | | | Inxh. Hidroteknik MSc. | Besart SHIMA | |
| EMËRTIMI I FLETËS | | | Inxh. Hidroteknik MSc. | Enea HALILI | |
| PROFILAT GJATËSOR TE LINJAVE TE SHPERNDARJES | | | Topograf | Artan LATO | |
| FAZA | DATA | NR. FLETËS | | | |
| PR. ZBATIMI | 2020 | 106 | | | |

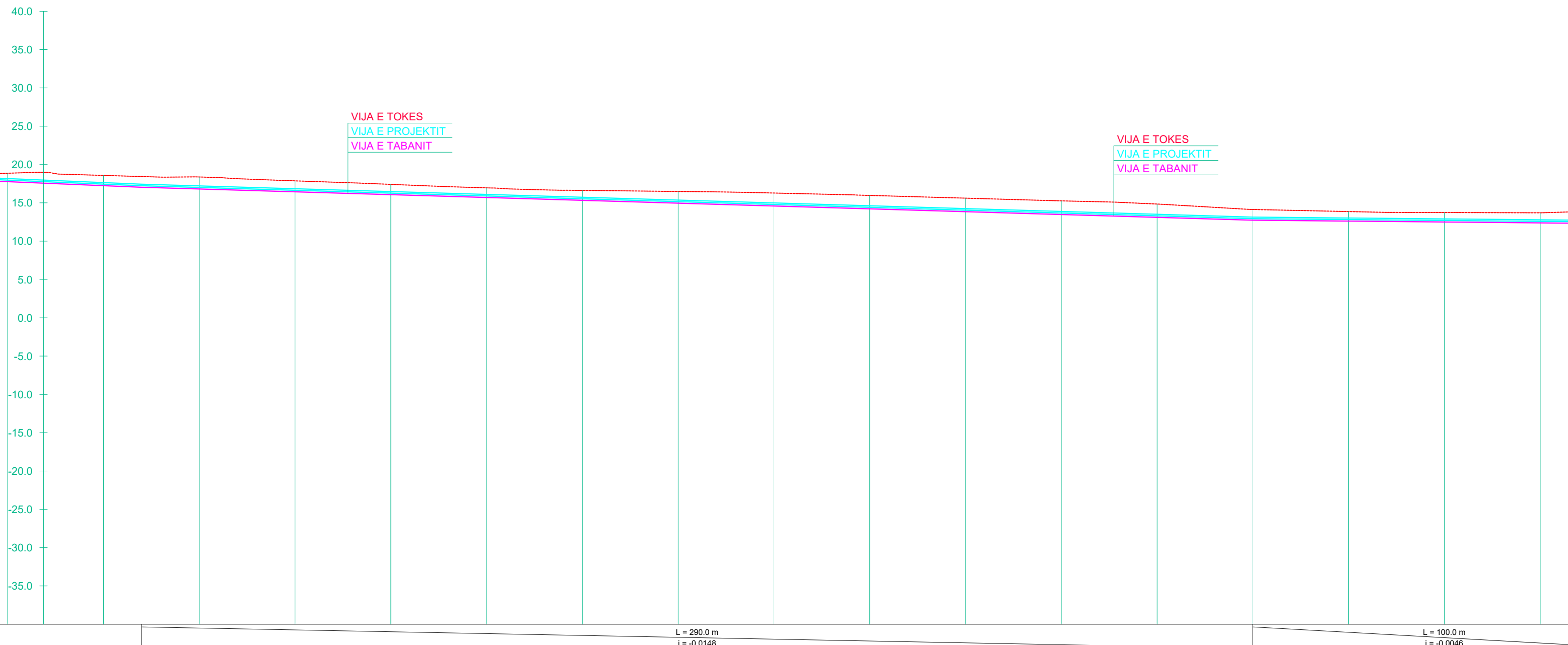

| TUB PE 100 PN 16 bar Ø 200 mm | | | TUB PE 100 PN 16 bar Ø 200 mm | | | TUB PE 100 PN 16 bar Ø 200 mm | | | TUB PE 100 PN 16 bar Ø 200 mm | | | TUB PE 100 PN 16 bar Ø 200 mm | | |
|-------------------------------|--------|--------|-------------------------------|--------|--------|-------------------------------|--------|--------|-------------------------------|--------|--------|-------------------------------|--------|--------|
| -1.10 | -1.34 | -1.57 | -1.43 | -1.34 | -1.26 | -1.30 | -1.53 | -1.69 | -1.75 | -1.77 | -1.78 | -1.74 | -1.40 | -1.24 |
| 17.76 | 17.24 | 16.81 | 16.44 | 16.07 | 15.70 | 15.33 | 14.96 | 14.58 | 14.21 | 13.84 | 13.47 | 13.10 | 12.73 | 12.62 |
| 17.96 | 17.44 | 17.01 | 16.64 | 16.27 | 15.90 | 15.53 | 15.16 | 14.78 | 14.41 | 14.04 | 13.67 | 13.30 | 12.93 | 12.82 |
| 18.86 | 18.58 | 18.38 | 17.87 | 17.41 | 16.95 | 16.62 | 16.48 | 16.28 | 15.97 | 15.61 | 15.26 | 14.84 | 14.13 | 13.86 |
| 25.00 | 25.00 | 25.00 | 25.00 | 25.00 | 25.00 | 25.00 | 25.00 | 25.00 | 25.00 | 25.00 | 25.00 | 25.00 | 25.00 | 25.00 |
| 350.00 | 375.00 | 400.00 | 425.00 | 450.00 | 475.00 | 500.00 | 525.00 | 550.00 | 575.00 | 600.00 | 625.00 | 650.00 | 675.00 | 700.00 |
| | | | | | | | | | | | | | | |

NDERTIMI I RRJETIT TE JASHEM DHE TE BRENSHEM TE QYTETIT LAÇ (RISHIKIM)
 PROFILI GJATËSOR I LINJAVE TE SHPERNDARJES TË QYTETIT LAÇ - LINJA NR.3
 SHV 1:500 SHH 1:1000

| | | | | |
|--|------|------------|------------------------|--------------|
| "ENGINEERING & LEGAL CONSULTING" | | | GRUP PROJEKTIMI | |
| NDERTIMI I RRJETIT TE JASHEM DHE TE BRENSHEM TE QYTETIT LAÇ (RISHIKIM) | | | Inxh. Hidroteknik MSc. | Blerim BRAJA |
| POROSITES: SH.A. UJESJELLES KANALIZIME KURBIN | | | Inxh. Hidroteknik MSc. | Besart SHIMA |
| EMËRTIMI I FLETËS | | | Inxh. Hidroteknik MSc. | Enea HALILI |
| PROFILAT GJATËSOR TE LINJAVE TE SHPERNDARJES | | | Topograf | Artan LATO |
| FAZA | DATA | NR. FLETËS | | |
| PR. ZBATIMI | 2020 | 107 | | |

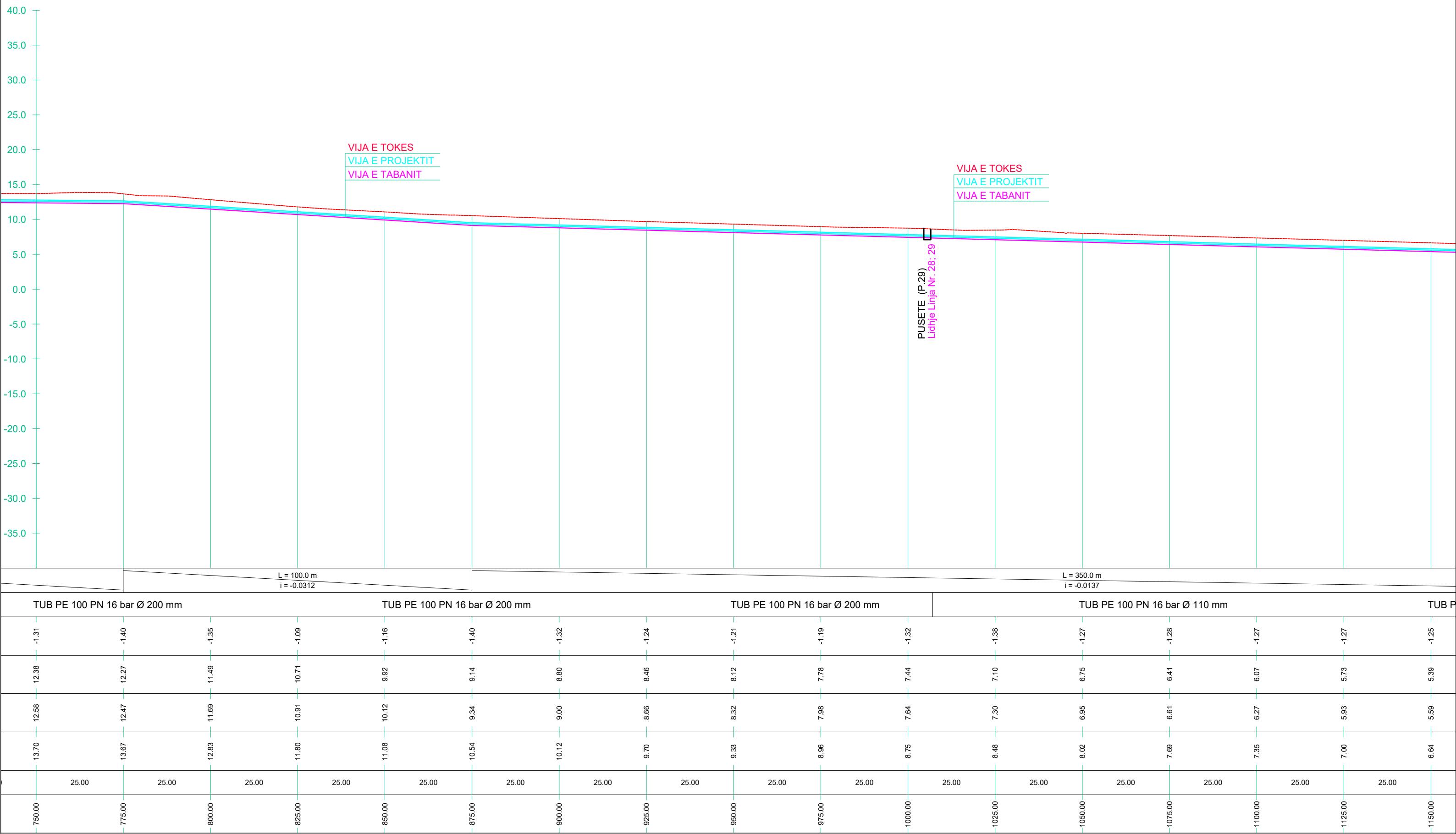

NDERTIMI I RRJETIT TE JASHEM DHE TE BRENDSEHEM TE QYTETIT LAÇ (RISHIKIM)
 PROFILI GJATËSOR I LINJAVE TE SHPERNDARJES TË QYTETIT LAÇ - LINJA NR.3
 SHV 1:500 SHH 1:1000

"ENGINEERING & LEGAL CONSULTING"

GRUP PROJEKTIMI

| | | | | | |
|--|------|------------|------------------------|--------------|--|
| NDERTIMI I RRJETIT TE JASHEM DHE TE BRENDSEHEM TE QYTETIT LAÇ (RISHIKIM) | | | Inxh. Hidroteknik MSc. | Blerim BRAJA | |
| POROSITES: SH.A. UJESJELLES KANALIZIME KURBIN | | | Inxh. Hidroteknik MSc. | Besart SHIMA | |
| EMËRTIMI I FLETËS | | | Inxh. Hidroteknik MSc. | Enea HALILI | |
| PROFILAT GJATËSOR TE LINJAVE TE SHPERNDARJES | | | Topograf | Artan LATO | |
| FAZA | DATA | NR. FLETËS | | | |
| PR. ZBATIMI | 2020 | 108 | | | |

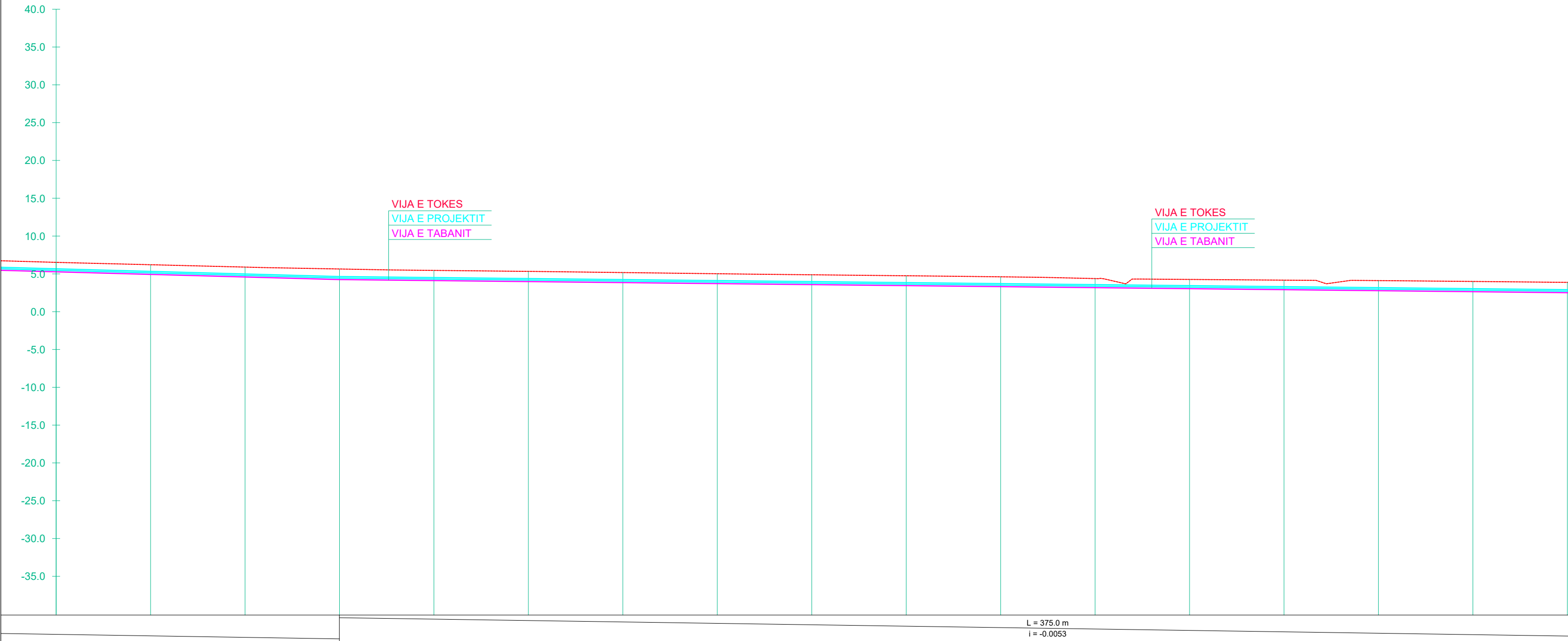

| | | | | | | | | | | | | | | | |
|-------------------------------|---------|---------|---------|-------------------------------|---------|---------|---------|-------------------------------|---------|---------|---------|------------------------------|---------|---------|---------|
| TUB PE 100 PN 16 bar Ø 110 mm | | | | TUB PE 100 PN 16 bar Ø 110 mm | | | | TUB PE 100 PN 16 bar Ø 110 mm | | | | TUB PE 100 PN 16 bar Ø 90 mm | | | |
| -1.25 | -1.28 | -1.31 | -1.40 | -1.35 | -1.35 | -1.33 | -1.31 | -1.30 | -1.31 | -1.30 | -1.20 | -1.22 | -1.26 | -1.34 | -1.36 |
| 5.39 | 5.05 | 4.71 | 4.37 | 4.23 | 4.10 | 3.97 | 3.83 | 3.70 | 3.56 | 3.43 | 3.30 | 3.16 | 3.03 | 2.90 | 2.76 |
| 5.59 | 5.25 | 4.91 | 4.57 | 4.43 | 4.30 | 4.17 | 4.03 | 3.90 | 3.76 | 3.63 | 3.50 | 3.36 | 3.23 | 3.10 | 2.96 |
| 6.64 | 6.33 | 6.02 | 5.77 | 5.58 | 5.45 | 5.30 | 5.14 | 5.00 | 4.87 | 4.73 | 4.50 | 4.38 | 4.29 | 4.23 | 4.12 |
| 25.00 | 25.00 | 25.00 | 25.00 | 25.00 | 25.00 | 25.00 | 25.00 | 25.00 | 25.00 | 25.00 | 25.00 | 25.00 | 25.00 | 25.00 | 25.00 |
| 1150.00 | 1175.00 | 1200.00 | 1225.00 | 1250.00 | 1275.00 | 1300.00 | 1325.00 | 1350.00 | 1375.00 | 1400.00 | 1425.00 | 1450.00 | 1475.00 | 1500.00 | 1525.00 |
| 1550.00 | | | | | | | | | | | | | | | |

NDERTIMI I RRJETIT TE JASHEM DHE TE BRENSHEM TE QYTETIT LAÇ (RISHIKIM)
 PROFILI GJATËSOR I LINJAVE TE SHPERNDARJES TË QYTETIT LAÇ - LINJA NR.3
 SHV 1:500 SHH 1:1000

"ENGINEERING & LEGAL CONSULTING"

GRUP PROJEKTIMI

| | | | | | |
|--|------|------------|------------------------|--------------|--|
| NDERTIMI I RRJETIT TE JASHEM DHE TE BRENSHEM TE QYTETIT LAÇ (RISHIKIM) | | | Inxh. Hidroteknik MSc. | Blerim BRAJA | |
| POROSITES: SH.A. UJESJELLES KANALIZIME KURBIN | | | Inxh. Hidroteknik MSc. | Besart SHIMA | |
| EMËRTIMI I FLETËS | | | Inxh. Hidroteknik MSc. | Enea HALILI | |
| PROFILAT GJATËSOR TE LINJAVE TE SHPERNDARJES | | | Topograf | Artan LATO | |
| FAZA | DATA | NR. FLETËS | | | |
| PR. ZBATIMI | 2020 | 109 | | | |

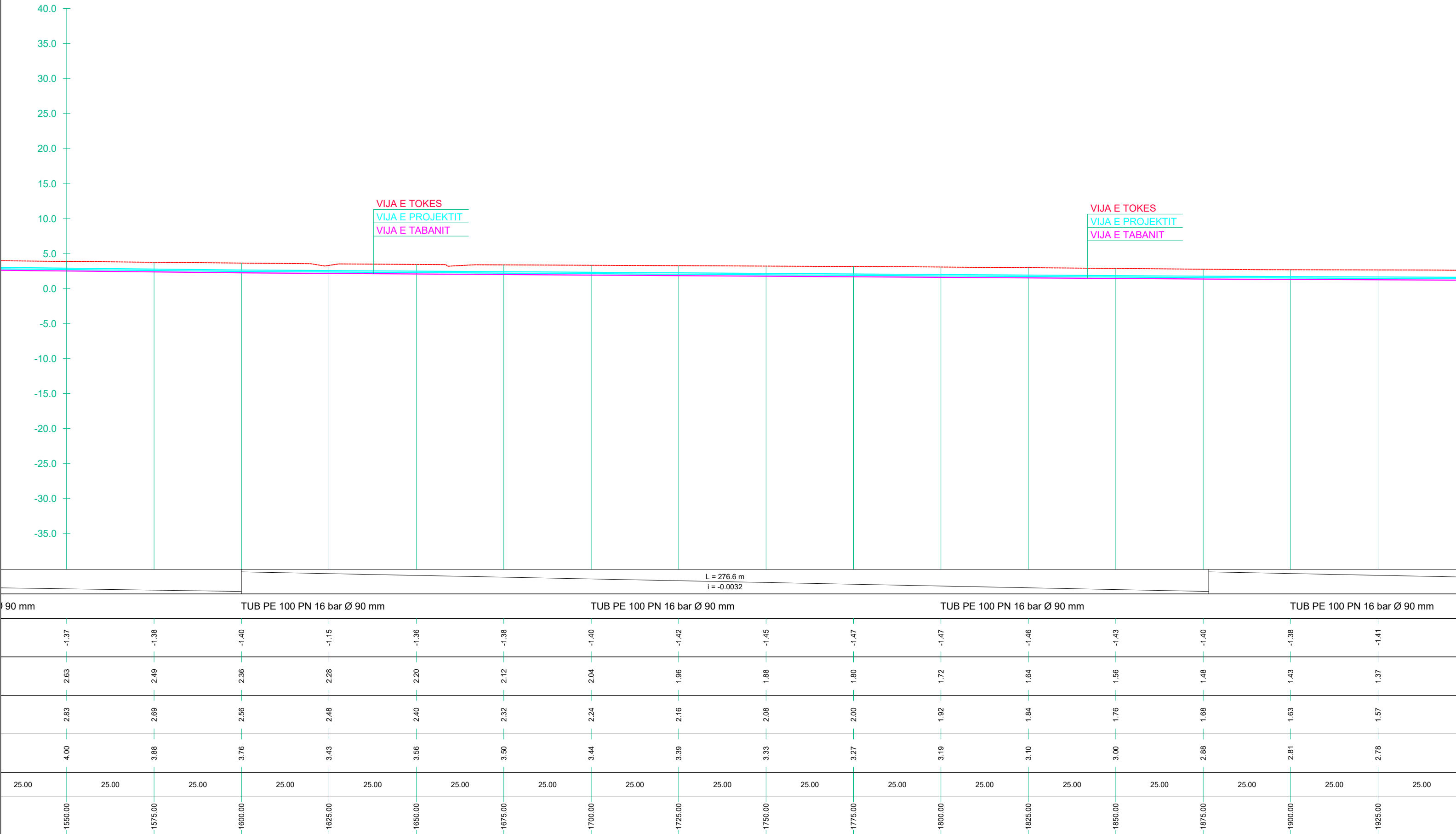

NDERTIMI I RRJETIT TE JASHEM DHE TE BRENSHEM TE QYTETIT LAÇ (RISHIKIM)
 PROFILI GJATËSOR I LINJAVE TE SHPERNDARJES TË QYTETIT LAÇ - LINJA NR.3
 SHV 1:500 SHH 1:1000

"ENGINEERING & LEGAL CONSULTING"

GRUP PROJEKTIMI

| | | | | | |
|--|------|------------|------------------------|--------------|--|
| NDERTIMI I RRJETIT TE JASHEM DHE TE BRENSHEM TE QYTETIT LAÇ (RISHIKIM) | | | Inxh. Hidroteknik MSc. | Blerim BRAJA | |
| POROSITES: SH.A. UJESJELLES KANALIZIME KURBIN | | | Inxh. Hidroteknik MSc. | Besart SHIMA | |
| EMËRTIMI I FLETËS | | | Inxh. Hidroteknik MSc. | Enea HALILI | |
| PROFILAT GJATËSOR TE LINJAVE TE SHPERNDARJES | | | Topograf | Artan LATO | |
| FAZA | DATA | NR. FLETËS | | | |
| PR. ZBATIMI | 2020 | 110 | | | |

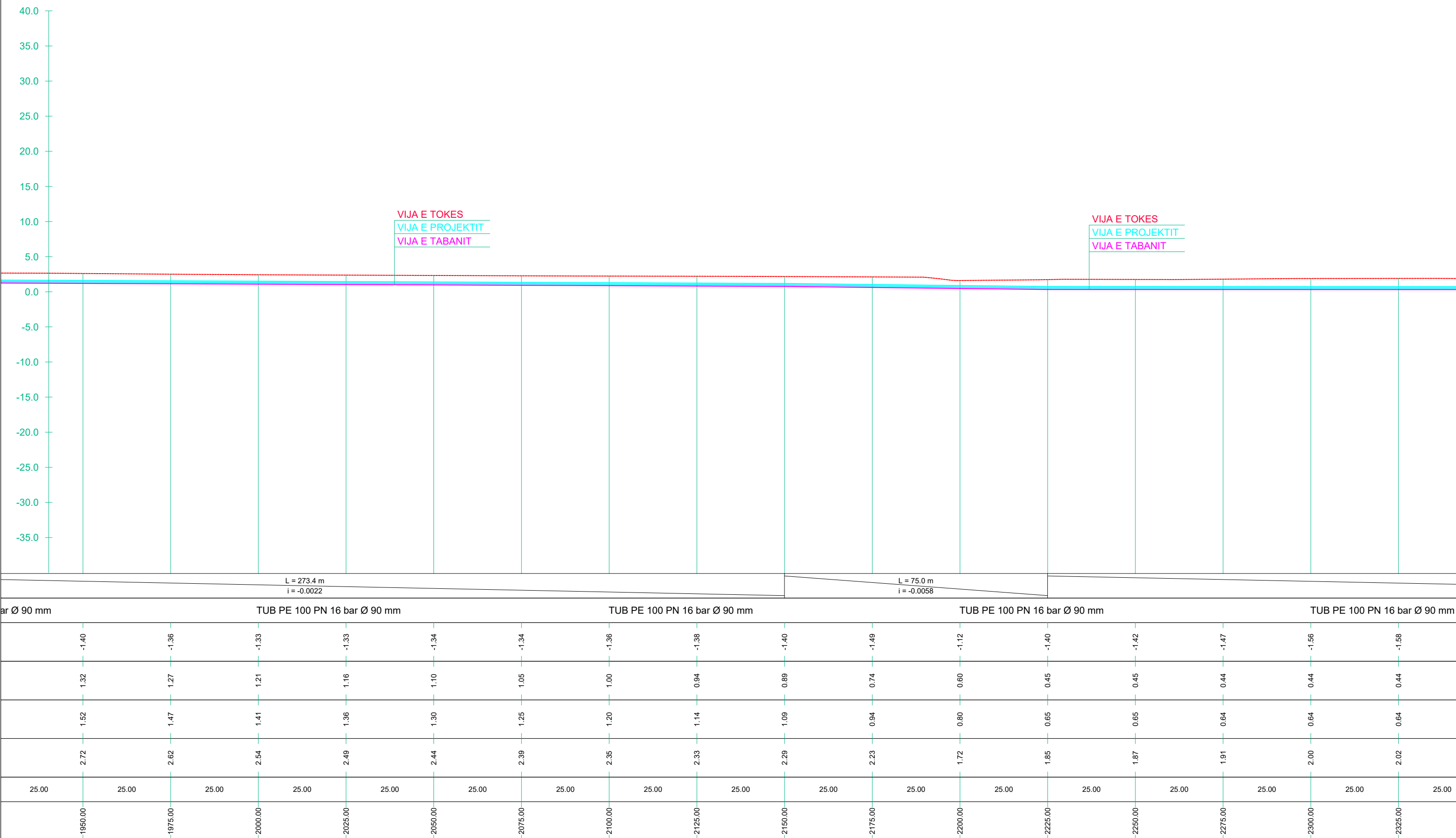

NDERTIMI I RRJETIT TE JASHEM DHE TE BRENDSHEM TE QYTETIT LAÇ (RISHIKIM)
 PROFILI GJATËSOR I LINJAVE TE SHPERNDARJES TË QYTETIT LAÇ - LINJA NR.3
 SHV 1:500 SHH 1:1000

| | | | | |
|---|------|------------|------------------------|--------------|
| "ENGINEERING & LEGAL CONSULTING" | | | GRUP PROJEKTIMI | |
| NDERTIMI I RRJETIT TE JASHEM DHE TE BRENDSHEM TE QYTETIT LAÇ (RISHIKIM) | | | Inxh. Hidroteknik MSc. | Blerim BRAJA |
| | | | Inxh. Hidroteknik MSc. | Besart SHIMA |
| POROSITËS: SH.A. UJESJELLES KANALIZIME KURBIN | | | Inxh. Hidroteknik MSc. | Enea HALILI |
| EMËRTIMI I FLETËS | | | Topograf | Artan LATO |
| PROFILAT GJATËSOR TE LINJAVE TE SHPERNDARJES | | | | |
| FAZA | DATA | NR. FLETËS | | |
| PR. ZBATIMI | 2020 | 111 | | |



NDERTIMI I RRJETIT TE JASHEM DHE TE BRENSHEM TE QYTETIT LAÇ (RISHIKIM)
 PROFILI GJATËSOR I LINJAVE TE SHPERNDARJES TË QYTETIT LAÇ - LINJA NR.3
 SHV 1:500 SHH 1:1000

| | | | | |
|--|------|------------|------------------------|--------------|
| "ENGINEERING & LEGAL CONSULTING" | | | GRUP PROJEKTIMI | |
| NDERTIMI I RRJETIT TE JASHEM DHE TE BRENSHEM TE QYTETIT LAÇ (RISHIKIM) | | | Inxh. Hidroteknik MSc. | Blerim BRAJA |
| | | | Inxh. Hidroteknik MSc. | Besart SHIMA |
| POROSITËS: SH.A. UJESJELLES KANALIZIME KURBIN | | | Inxh. Hidroteknik MSc. | Enea HALILI |
| | | | EMËRTIMI I FLETËS | |
| PROFILAT GJATËSOR TE LINJAVE TE SHPERNDARJES | | | | |
| FAZA | DATA | NR. FLETËS | | |
| PR. ZBATIMI | 2020 | 112 | | |

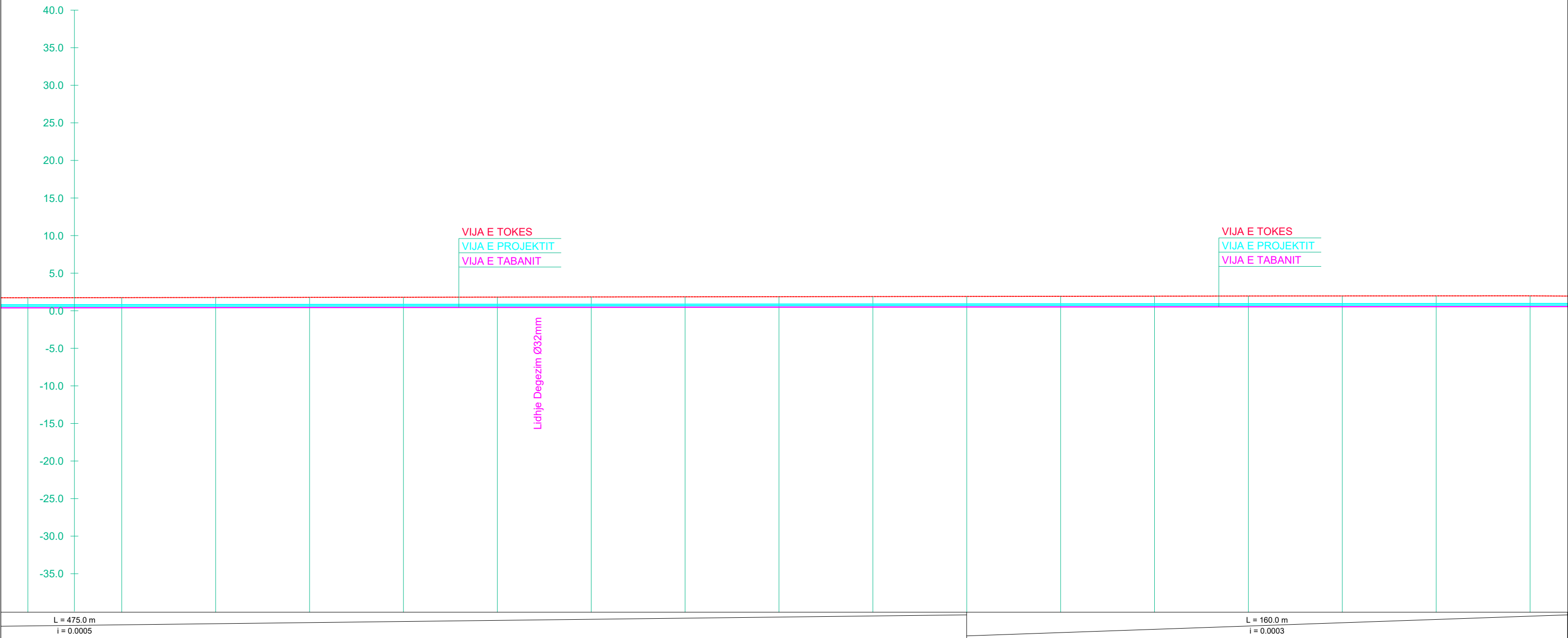

| | | | | | | | | | | | | | | | | | | | | | | | | | | | | | | | | | | | | | | | | | | | | | | | | | | | | | | | | | | | | | | | | | | | | | | | | | | | | | | | | | | | | | | | | | | | | | | | | | | | | | | | | | | | | | | | | | | | | | | | | | |
|------------------|------------------------------|-------|-------|-------|-------|-------|-------|-------|-------|-------|------------------------------|-------|-------|-------|-------|-------|-------|-------|-------|------|------------------------------|------|------|------|------|------|------|------|------|------|------------------------------|------|------|------|------|------|------|------|------|------|------|------|------|------|------|------|------|------|------|------|------|------|------|------|------|------|------|------|------|------|------|------|------|------|------|------|------|------|------|------|------|------|------|------|------|------|------|------|------|-------|-------|-------|-------|-------|-------|-------|-------|-------|-------|-------|-------|-------|-------|-------|-------|-------|-------|-------|-------|-------|---------|---------|---------|---------|---------|---------|---------|---------|---------|---------|---------|---------|---------|---------|---------|---------|---------|---------|---------|---------|---------|
| N 16 bar Ø 90 mm | TUB PE 100 PN 16 bar Ø 90 mm | | | | | | | | | | TUB PE 100 PN 16 bar Ø 90 mm | | | | | | | | | | TUB PE 100 PN 16 bar Ø 90 mm | | | | | | | | | | TUB PE 100 PN 16 bar Ø 90 mm | | | | | | | | | | | | | | | | | | | | | | | | | | | | | | | | | | | | | | | | | | | | | | | | | | | | | | | | | | | | | | | | | | | | | | | | | | | | | | | | | | | | | | | | | | |
| -1.34 | -1.34 | -1.35 | -1.36 | -1.36 | -1.37 | -1.37 | -1.38 | -1.39 | -1.39 | -1.40 | -1.41 | -1.42 | -1.43 | -1.43 | -1.43 | -1.43 | -1.43 | -1.43 | -1.43 | 0.51 | 0.52 | 0.53 | 0.54 | 0.56 | 0.57 | 0.58 | 0.59 | 0.60 | 0.61 | 0.62 | 0.63 | 0.64 | 0.65 | 0.65 | 0.66 | 0.67 | 0.67 | 0.67 | 0.71 | 0.72 | 0.73 | 0.74 | 0.76 | 0.77 | 0.78 | 0.79 | 0.80 | 0.81 | 0.82 | 0.83 | 0.84 | 0.85 | 0.85 | 0.86 | 0.87 | 0.87 | 0.87 | 0.87 | 1.85 | 1.86 | 1.88 | 1.90 | 1.92 | 1.93 | 1.95 | 1.97 | 1.99 | 2.01 | 2.02 | 2.04 | 2.06 | 2.08 | 2.09 | 2.09 | 2.09 | 2.09 | 2.10 | 2.10 | 2.10 | 25.00 | 25.00 | 25.00 | 25.00 | 25.00 | 25.00 | 25.00 | 25.00 | 25.00 | 25.00 | 25.00 | 25.00 | 25.00 | 25.00 | 25.00 | 25.00 | 25.00 | 25.00 | 25.00 | 25.00 | 25.00 | 2725.00 | 2750.00 | 2775.00 | 2800.00 | 2825.00 | 2850.00 | 2875.00 | 2900.00 | 2925.00 | 2950.00 | 2975.00 | 3000.00 | 3025.00 | 3050.00 | 3075.00 | 3100.00 | 3125.00 | 3125.00 | 3125.00 | 3125.00 | 3125.00 |

NDERTIMI I RRJETIT TE JASHEM DHE TE BRENSHEM TE QYTETIT LAÇ (RISHIKIM)
 PROFILI GJATËSOR I LINJAVE TE SHPERNDARJES TË QYTETIT LAÇ - LINJA NR.3
 SHV 1:500 SHH 1:1000

"ENGINEERING & LEGAL CONSULTING"

GRUP PROJEKTIMI

| | | | | | |
|--|------|------------|------------------------|--------------|--|
| NDERTIMI I RRJETIT TE JASHEM DHE TE BRENSHEM TE QYTETIT LAÇ (RISHIKIM) | | | Inxh. Hidroteknik MSc. | Blerim BRAJA | |
| POROSITES: SH.A. UJESJELLES KANALIZIME KURBIN | | | Inxh. Hidroteknik MSc. | Besart SHIMA | |
| EMËRTIMI I FLETËS | | | Inxh. Hidroteknik MSc. | Enea HALILI | |
| PROFILAT GJATËSOR TE LINJAVE TE SHPERNDARJES | | | Topograf | Artan LATO | |
| FAZA | DATA | NR. FLETËS | | | |
| PR. ZBATIMI | 2020 | 113 | | | |

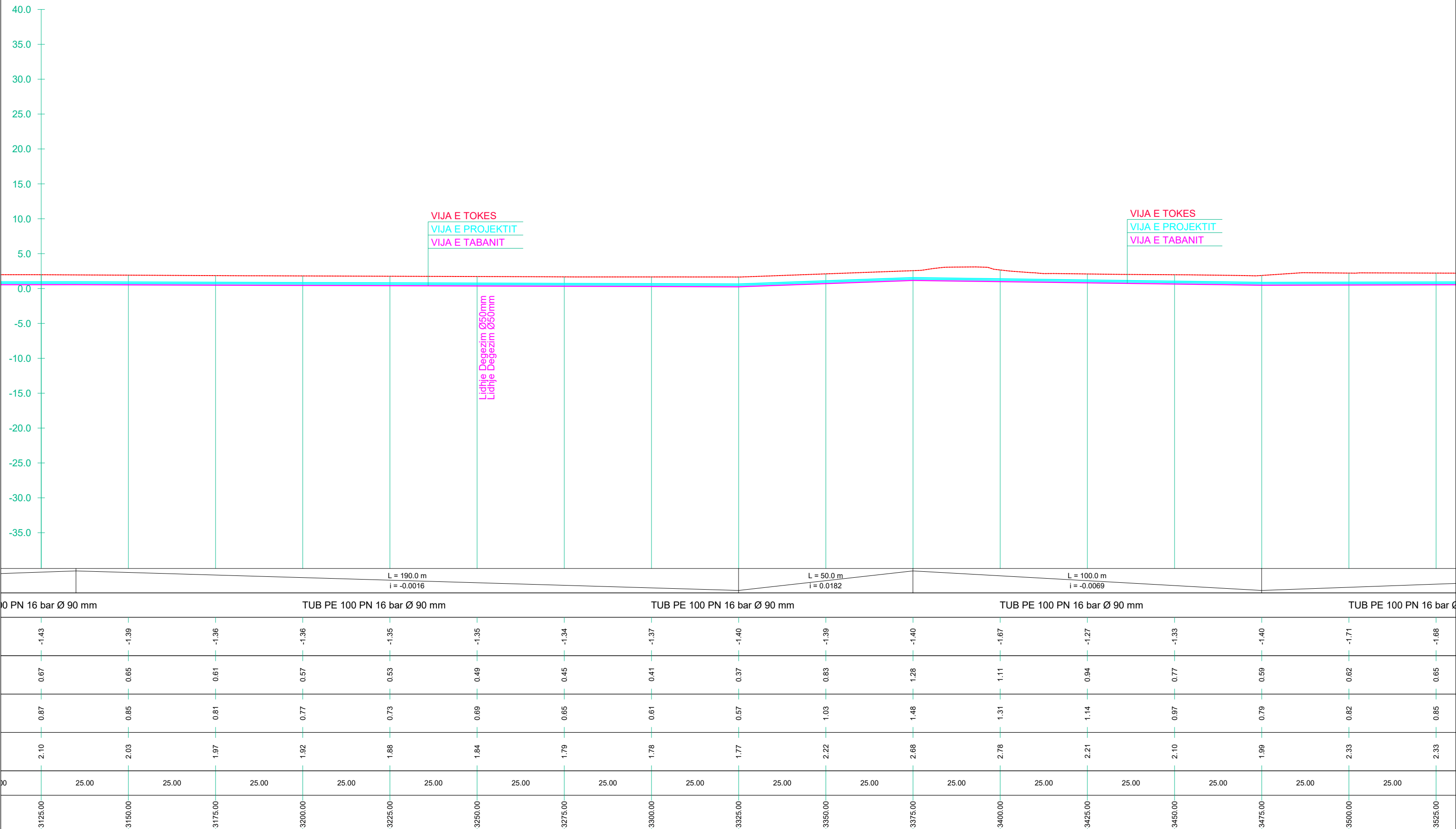

NDERTIMI I RRJETIT TE JASHEM DHE TE BRENSHEM TE QYTETIT LAÇ (RISHIKIM)
 PROFILI GJATËSOR I LINJAVE TE SHPERNDARJES TË QYTETIT LAÇ - LINJA NR.3
 SHV 1:500 SHH 1:1000

| | | | | |
|--|------|------------|------------------------|--------------|
| "ENGINEERING & LEGAL CONSULTING" | | | GRUP PROJEKTIMI | |
| NDERTIMI I RRJETIT TE JASHEM DHE TE BRENSHEM TE QYTETIT LAÇ (RISHIKIM) | | | Inxh. Hidroteknik MSc. | Blerim BRAJA |
| | | | Inxh. Hidroteknik MSc. | Besart SHIMA |
| POROSITES: SH.A. UJESJELLES KANALIZIME KURBIN | | | Inxh. Hidroteknik MSc. | Enea HALILI |
| EMËRTIMI I FLETËS | | | Topograf | Artan LATO |
| PROFILAT GJATËSOR TE LINJAVE TE SHPERNDARJES | | | | |
| FAZA | DATA | NR. FLETËS | | |
| PR. ZBATIMI | 2020 | 114 | | |

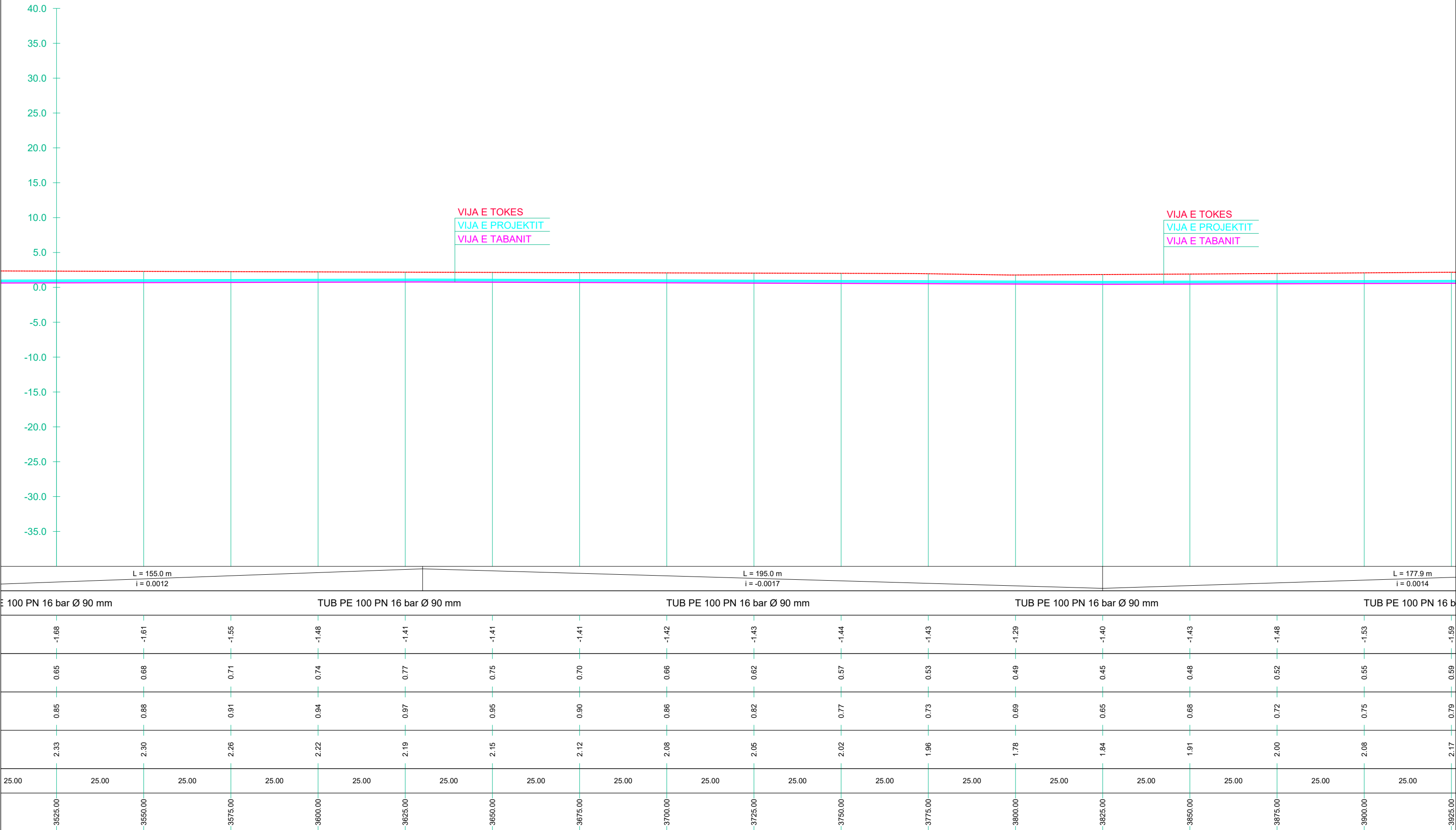

NDERTIMI I RRJETIT TE JASHEM DHE TE BRENDSEHEM TE QYTETIT LAÇ (RISHIKIM)
 PROFILI GJATËSOR I LINJAVE TE SHPERNDARJES TË QYTETIT LAÇ - LINJA NR.3
 SHV 1:500 SHH 1:1000

"ENGINEERING & LEGAL CONSULTING"

GRUP PROJEKTIMI

| | | | | | |
|--|------|------------|------------------------|--------------|--|
| NDERTIMI I RRJETIT TE JASHEM DHE TE BRENDSEHEM TE QYTETIT LAÇ (RISHIKIM) | | | Inxh. Hidroteknik MSc. | Blerim BRAJA | |
| POROSITES: SH.A. UJESJELLES KANALIZIME KURBIN | | | Inxh. Hidroteknik MSc. | Besart SHIMA | |
| EMËRTIMI I FLETËS | | | Inxh. Hidroteknik MSc. | Enea HALILI | |
| PROFILAT GJATËSOR TE LINJAVE TE SHPERNDARJES | | | Topograf | Artan LATO | |
| FAZA | DATA | NR. FLETËS | | | |
| PR. ZBATIMI | 2020 | 115 | | | |



NDERTIMI I RRJETIT TE JASHEM DHE TE BRENDSEM TE QYTETIT LAÇ (RISHIKIM)

PROFILI GJATËSOR I LINJAVE TE SHPERNDARJES TË QYTETIT LAÇ - LINJA NR.3

SHV 1:500 SHH 1:1000

"ENGINEERING & LEGAL CONSULTING"

GRUP PROJEKTIMI

| | | | | | |
|--|------|------------|------------------------|--------------|--|
| NDERTIMI I RRJETIT TE JASHEM DHE TE BRENDSEM TE QYTETIT LAÇ (RISHIKIM) | | | Inxh. Hidroteknik MSc. | Blerim BRAJA | |
| POROSITES: SH.A. UJESJELLES KANALIZIME KURBIN | | | Inxh. Hidroteknik MSc. | Besart SHIMA | |
| EMËRTIMI I FLETËS | | | Inxh. Hidroteknik MSc. | Enea HALILI | |
| PROFILAT GJATËSOR TE LINJAVE TE SHPERNDARJES | | | Topograf | Artan LATO | |
| FAZA | DATA | NR. FLETËS | | | |
| PR. ZBATIMI | 2020 | 116 | | | |

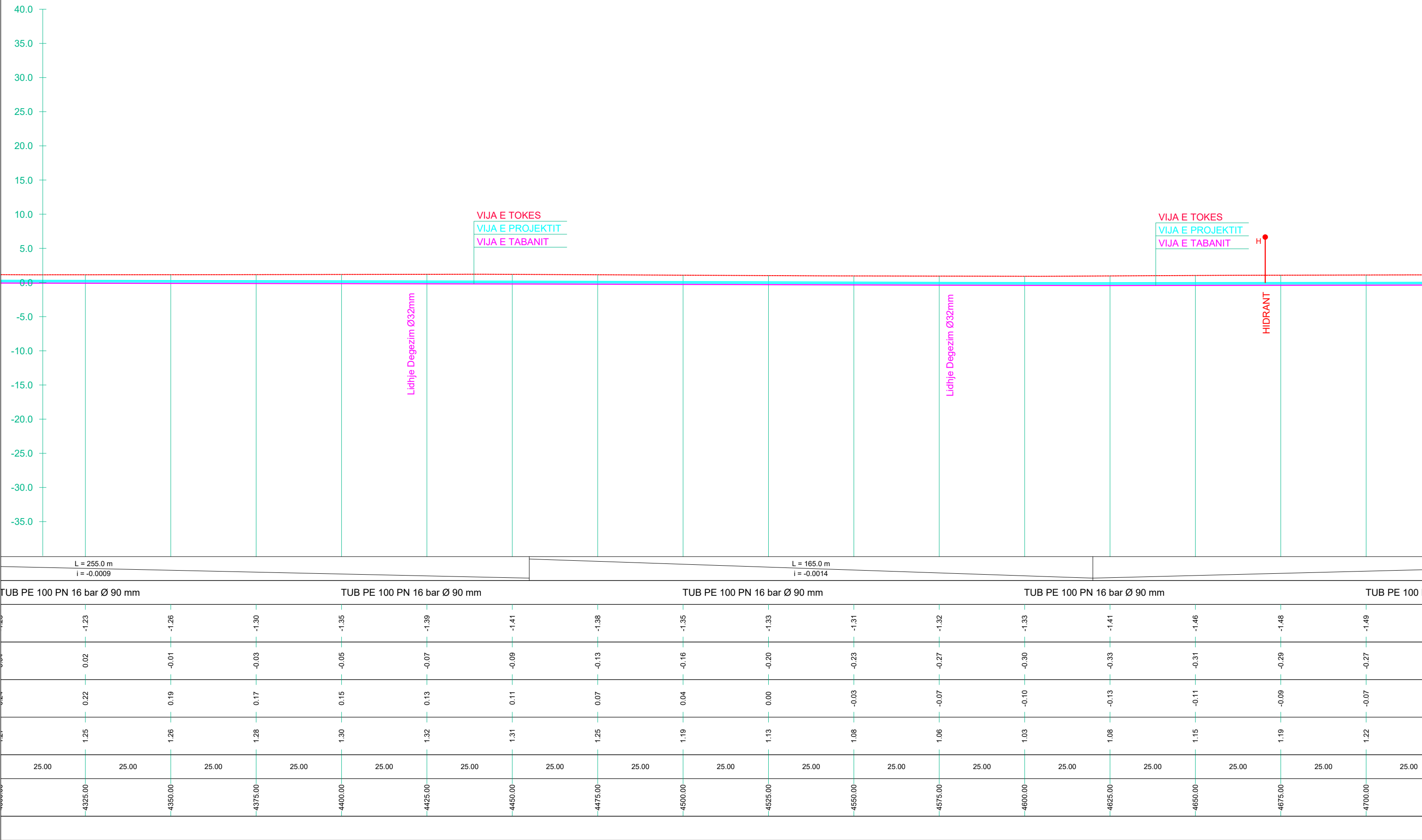

NDERTIMI I RRJETIT TE JASHEM DHE TE BRENDHEM TE QYTETIT LAÇ (RISHIKIM)
 PROFILI GJATËSOR I LINJAVE TE SHPERNDARJES TË QYTETIT LAÇ - LINJA NR.3
 SHV 1:500 SHH 1:1000

| | | | | |
|--|------|------------|------------------------|--------------|
| "ENGINEERING & LEGAL CONSULTING" | | | GRUP PROJEKTIMI | |
| NDERTIMI I RRJETIT TE JASHEM DHE TE BRENDHEM TE QYTETIT LAÇ (RISHIKIM) | | | Inxh. Hidroteknik MSc. | Blerim BRAJA |
| | | | Inxh. Hidroteknik MSc. | Besart SHIMA |
| POROSITËS: SH.A. UJESJELLES KANALIZIME KURBIN | | | Inxh. Hidroteknik MSc. | Enea HALILI |
| EMËRTIMI I FLETËS | | | Topograf | Artan LATO |
| PROFILAT GJATËSOR TE LINJAVE TE SHPERNDARJES | | | | |
| FAZA | DATA | NR. FLETËS | | |
| PR. ZBATIMI | 2020 | 117 | | |

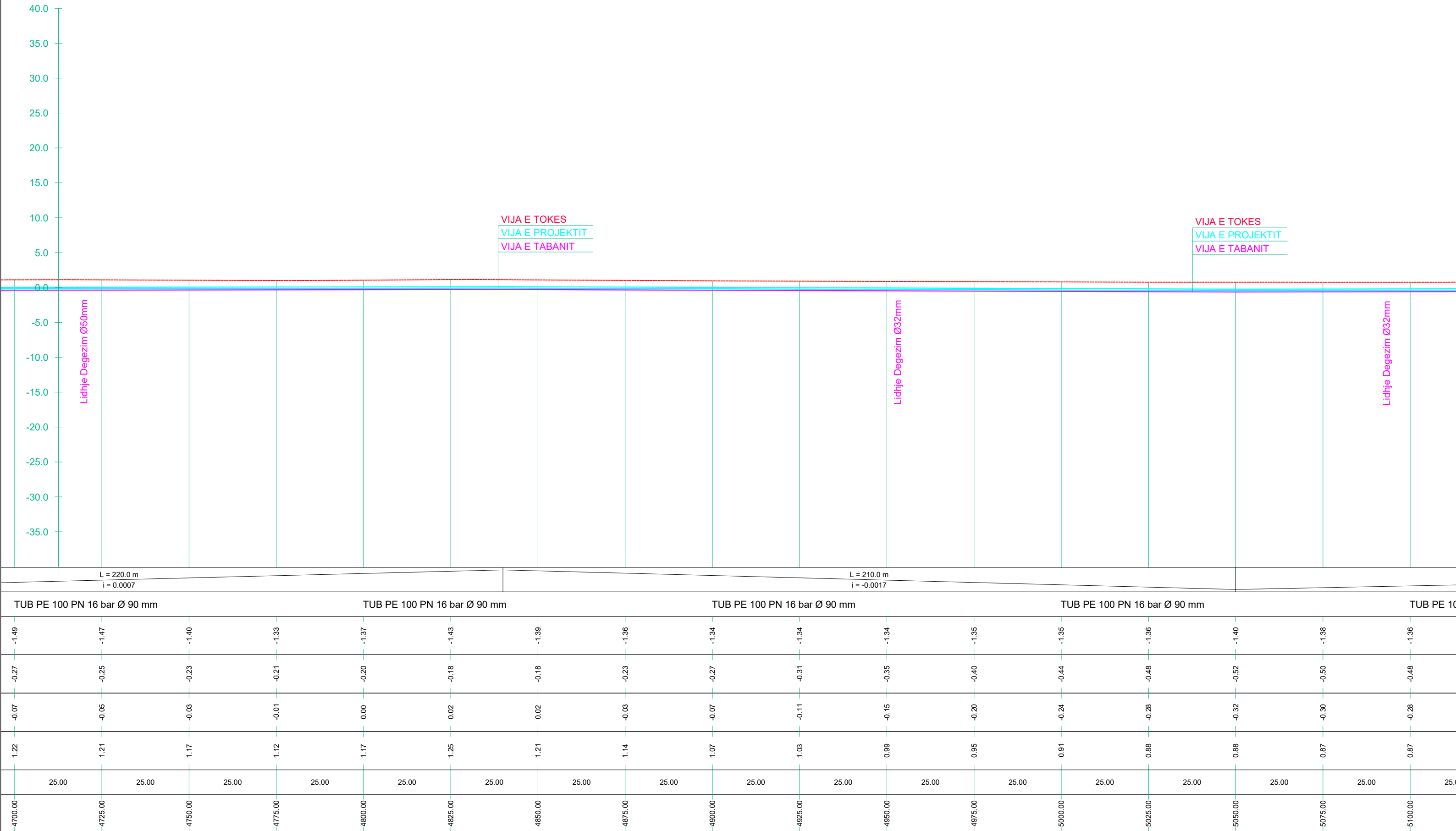

NDERTIMI I RRJETIT TE JASHEM DHE TE BRENSHEM TE QYTETIT LAÇ (RISHIKIM)
 PROFILI GJATËSOR I LINJAVE TE SHPERNDARJES TË QYTETIT LAÇ - LINJA NR.3
 SHV 1:500 SHH 1:1000

| | | | | |
|--|------|------------|------------------------|--------------|
| "ENGINEERING & LEGAL CONSULTING" | | | GRUP PROJEKTIMI | |
| NDERTIMI I RRJETIT TE JASHEM DHE TE BRENSHEM TE QYTETIT LAÇ (RISHIKIM) | | | Inxh. Hidroteknik MSc. | Blerim BRAJA |
| | | | Inxh. Hidroteknik MSc. | Besart SHIMA |
| POROSITËS: SH.A. UJESJELLES KANALIZIME KURBIN | | | Inxh. Hidroteknik MSc. | Enea HALILI |
| | | | EMËRTIMI I FLETËS | |
| PROFILAT GJATËSOR TE LINJAVE TE SHPERNDARJES | | | | |
| FAZA | DATA | NR. FLETËS | | |
| PR. ZBATIMI | 2020 | 118 | | |

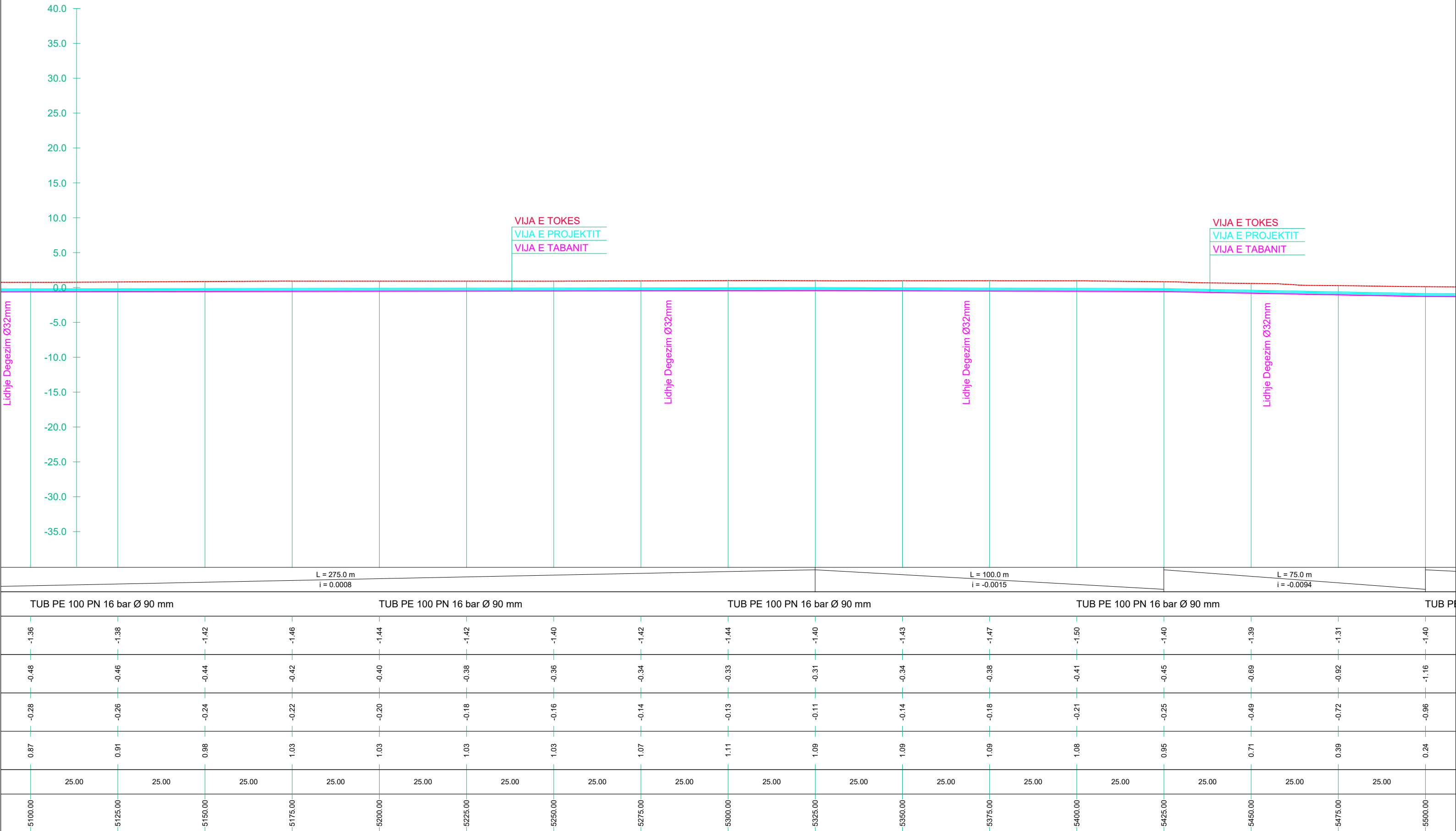

NDERTIMI I RRJETIT TE JASHEM DHE TE BRENSHEM TE QYTETIT LAÇ (RISHIKIM)
 PROFILI GJATËSOR I LINJAVE TE SHPERNDARJES TË QYTETIT LAÇ - LINJA NR.3
 SHV 1:500 SHH 1:1000

| | | | | |
|--|------|------------|------------------------|--------------|
| "ENGINEERING & LEGAL CONSULTING" | | | GRUP PROJEKTIMI | |
| NDERTIMI I RRJETIT TE JASHEM DHE TE BRENSHEM TE QYTETIT LAÇ (RISHIKIM) | | | Inxh. Hidroteknik MSc. | Blerim BRAJA |
| | | | Inxh. Hidroteknik MSc. | Besart SHIMA |
| POROSITES: SH.A. UJESJELLES KANALIZIME KURBIN | | | Inxh. Hidroteknik MSc. | Enea HALILI |
| | | | EMËRTIMI I FLETËS | |
| PROFILAT GJATËSOR TE LINJAVE TE SHPERNDARJES | | | | |
| FAZA | DATA | NR. FLETËS | | |
| PR. ZBATIMI | 2020 | 119 | | |

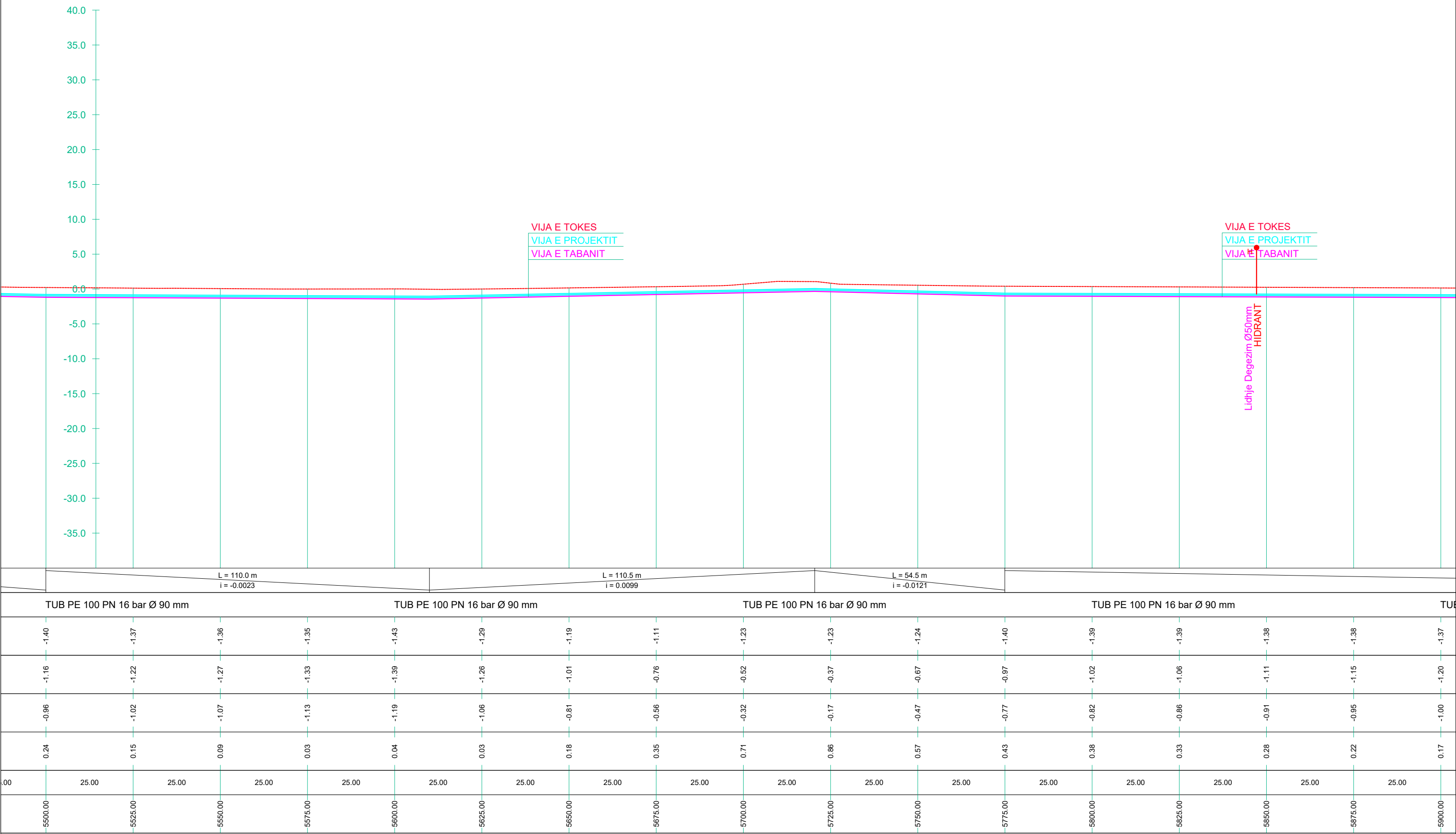

NDERTIMI I RRJETIT TE JASHEM DHE TE BRENDSEM TE QYTETIT LAÇ (RISHIKIM)
 PROFILI GJATËSOR I LINJAVE TE SHPERNDARJES TË QYTETIT LAÇ - LINJA NR.3
 SHV 1:500 SHH 1:1000

| | | | | |
|--|------|------------|------------------------|--------------|
| "ENGINEERING & LEGAL CONSULTING" | | | GRUP PROJEKTIMI | |
| NDERTIMI I RRJETIT TE JASHEM DHE TE BRENDSEM TE QYTETIT LAÇ (RISHIKIM) | | | Inxh. Hidroteknik MSc. | Blerim BRAJA |
| | | | Inxh. Hidroteknik MSc. | Besart SHIMA |
| POROSITËS: SH.A. UJESJELLES KANALIZIME KURBIN | | | Inxh. Hidroteknik MSc. | Enea HALILI |
| | | | EMËRTIMI I FLETËS | |
| PROFILAT GJATËSOR TE LINJAVE TE SHPERNDARJES | | | | |
| FAZA | DATA | NR. FLETËS | | |
| PR. ZBATIMI | 2020 | 120 | | |

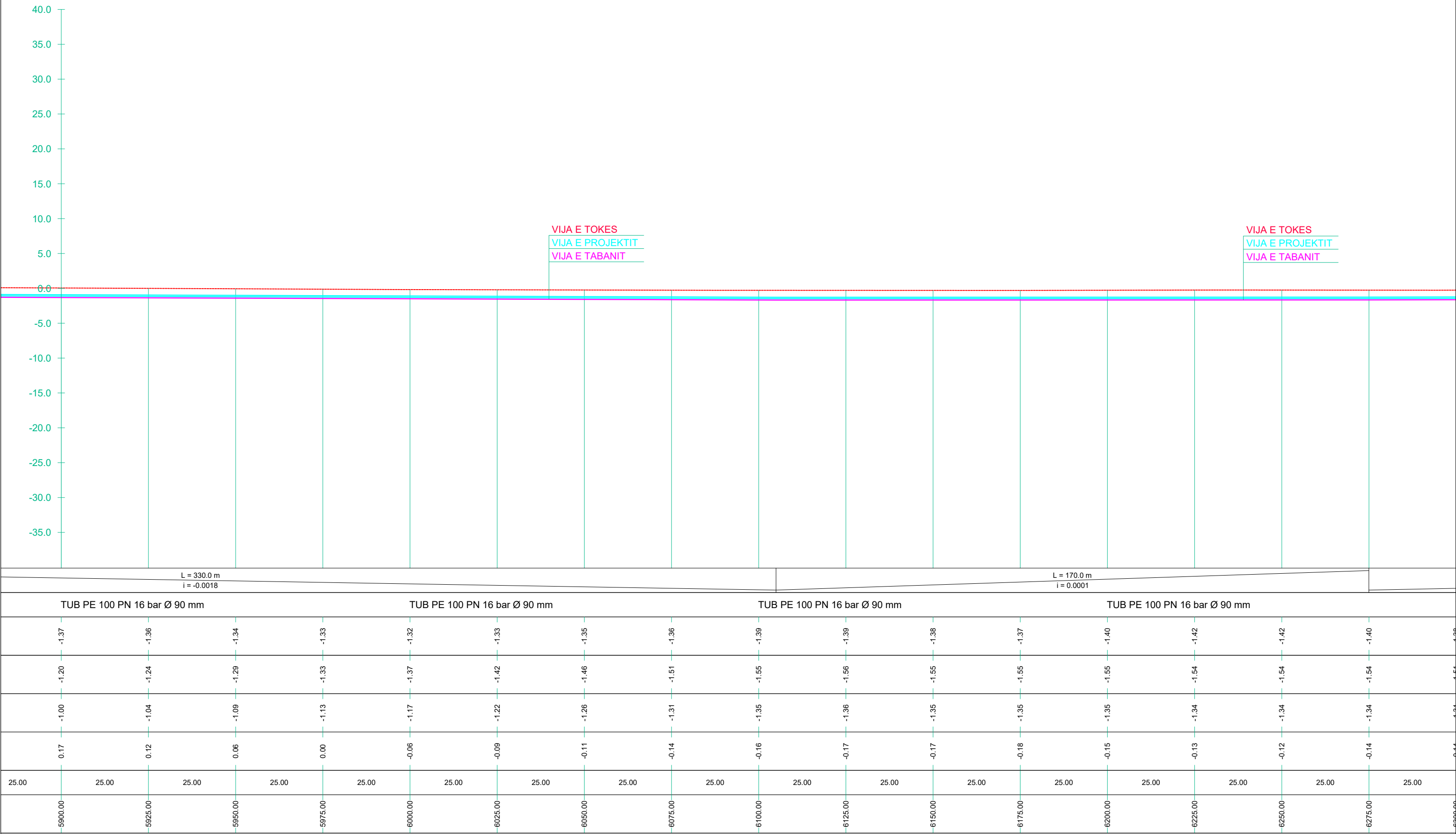

NDERTIMI I RRJETIT TE JASHEM DHE TE BRENDSEM TE QYTETIT LAÇ (RISHIKIM)
 PROFILI GJATËSOR I LINJAVE TE SHPERNDARJES TË QYTETIT LAÇ - LINJA NR.3
 SHV 1:500 SHH 1:1000

"ENGINEERING & LEGAL CONSULTING"

GRUP PROJEKTIMI

| | | | | | |
|--|------|------------|------------------------|--------------|--|
| NDERTIMI I RRJETIT TE JASHEM DHE TE BRENDSEM TE QYTETIT LAÇ (RISHIKIM) | | | Inxh. Hidroteknik MSc. | Blerim BRAJA | |
| POROSITES: SH.A. UJESJELLES KANALIZIME KURBIN | | | Inxh. Hidroteknik MSc. | Besart SHIMA | |
| EMËRTIMI I FLETËS | | | Inxh. Hidroteknik MSc. | Enea HALILI | |
| PROFILAT GJATËSOR TE LINJAVE TE SHPERNDARJES | | | Topograf | Artan LATO | |
| FAZA | DATA | NR. FLETËS | | | |
| PR. ZBATIMI | 2020 | 121 | | | |

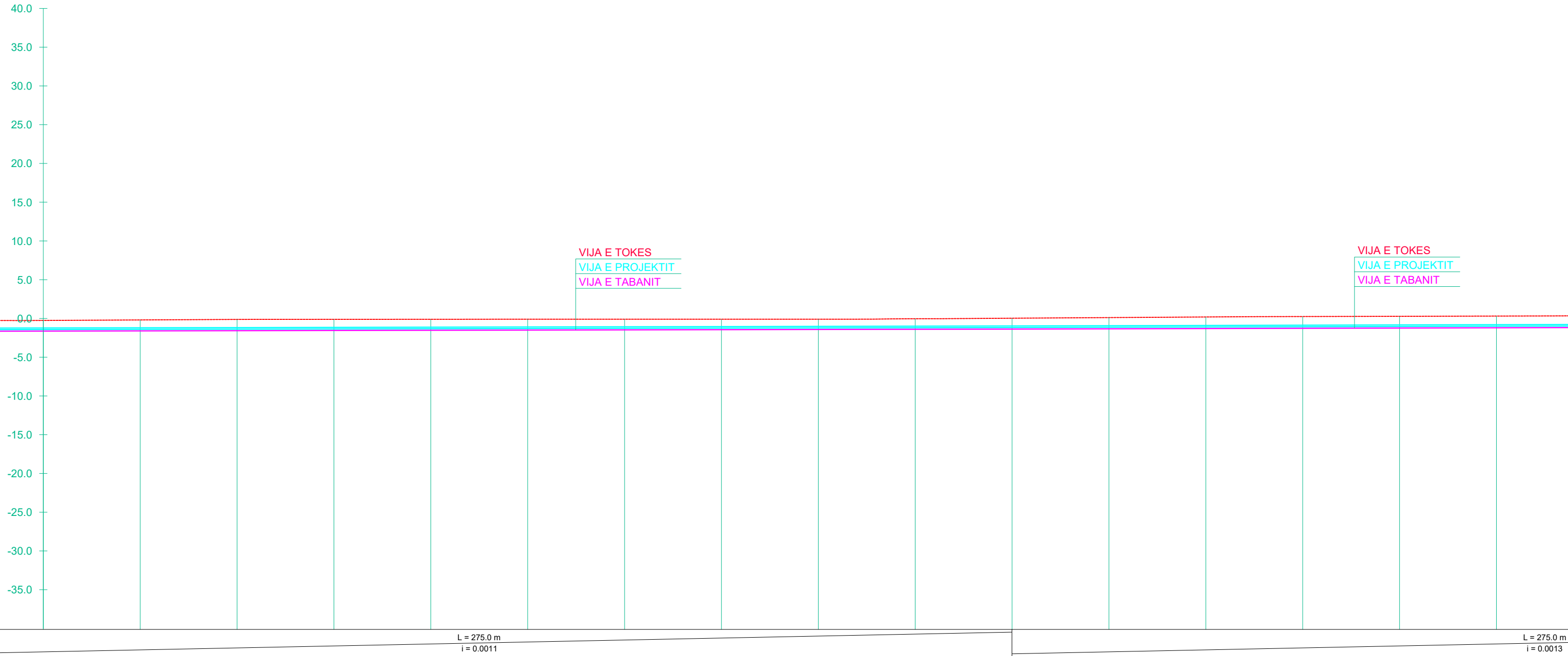

| TUB PE 100 PN 16 bar Ø 90 mm | | | | | TUB PE 100 PN 16 bar Ø 90 mm | | | | | TUB PE 100 PN 16 bar Ø 90 mm | | | | | TUB PE 100 PN 16 bar Ø 90 mm | | | | | | | | | | | | | | | | | | | | | | | | | | | | | | | | | | | | | | | | | | | | | | | | | | | | | | | | | | | | | | | | | |
|------------------------------|-------|-------|-------|-------|------------------------------|-------|-------|-------|-------|------------------------------|-------|-------|-------|-------|------------------------------|-------|-------|-------|-------|-------|-------|-------|-------|-------|-------|-------|-------|-------|-------|-------|-------|-------|-------|-------|------|------|------|------|------|------|------|------|------|------|------|------|------|-------|-------|-------|-------|-------|-------|-------|-------|-------|-------|-------|-------|-------|-------|-------|-------|-------|---------|---------|---------|---------|---------|---------|---------|---------|---------|---------|---------|---------|---------|---------|---------|---------|
| -1.38 | -1.41 | -1.45 | -1.44 | -1.42 | -1.40 | -1.38 | -1.35 | -1.32 | -1.36 | -1.40 | -1.45 | -1.49 | -1.52 | -1.51 | -1.51 | -1.31 | -1.28 | -1.26 | -1.23 | -1.21 | -1.18 | -1.15 | -1.13 | -1.10 | -1.07 | -1.05 | -1.01 | -0.98 | -0.95 | -0.92 | -0.88 | -0.14 | -0.07 | -0.01 | 0.01 | 0.01 | 0.02 | 0.02 | 0.02 | 0.02 | 0.08 | 0.15 | 0.23 | 0.31 | 0.37 | 0.40 | 0.43 | 25.00 | 25.00 | 25.00 | 25.00 | 25.00 | 25.00 | 25.00 | 25.00 | 25.00 | 25.00 | 25.00 | 25.00 | 25.00 | 25.00 | 25.00 | 25.00 | 25.00 | 6300.00 | 6325.00 | 6350.00 | 6375.00 | 6400.00 | 6425.00 | 6450.00 | 6475.00 | 6500.00 | 6525.00 | 6550.00 | 6575.00 | 6600.00 | 6625.00 | 6650.00 | 6675.00 |

NDERTIMI I RRJETIT TE JASHEM DHE TE BRENSHEM TE QYTETIT LAÇ (RISHIKIM)
 PROFILI GJATËSOR I LINJAVE TE SHPERNDARJES TË QYTETIT LAÇ - LINJA NR.3
 SHV 1:500 SHH 1:1000

| | | | | |
|--|------|------------|------------------------|--------------|
| "ENGINEERING & LEGAL CONSULTING" | | | GRUP PROJEKTIMI | |
| NDERTIMI I RRJETIT TE JASHEM DHE TE BRENSHEM TE QYTETIT LAÇ (RISHIKIM) | | | Inxh. Hidroteknik MSc. | Blerim BRAJA |
| | | | Inxh. Hidroteknik MSc. | Besart SHIMA |
| POROSITES: SH.A. UJESJELLES KANALIZIME KURBIN | | | Inxh. Hidroteknik MSc. | Enea HALILI |
| | | | EMËRTIMI I FLETËS | |
| PROFILAT GJATËSOR TE LINJAVE TE SHPERNDARJES | | | | |
| FAZA | DATA | NR. FLETËS | | |
| PR. ZBATIMI | 2020 | 122 | | |

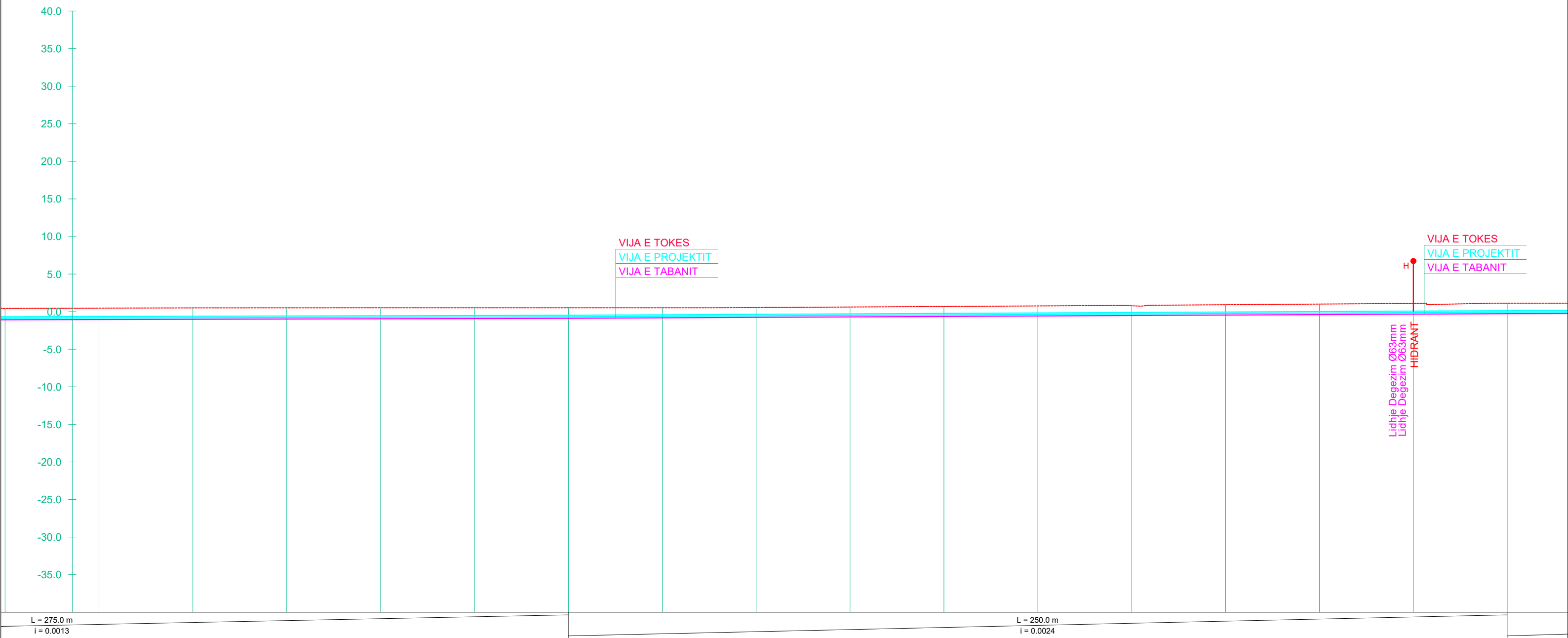

| | | | | | | | | | | | | | | | | | | | | | | | | | | | | | | | | | | | | | | | | | | | | | | | | | | | | | | | | | | | | | | | | | | | | | | | | | | | | | | | | | | | | | | | | | | | | | | | | | | | | | | |
|------------------------------|-------|-------|-------|-------|------------------------------|-------|-------|-------|-------|------------------------------|-------|-------|-------|-------|------------------------------|-------|-------|-------|-------|-------|-------|-------|-------|-------|-------|-------|-------|-------|-------|-------|-------|-------|-------|-------|-------|-------|-------|-------|-------|-------|-------|-------|-------|-------|-------|-------|-------|-------|-------|-------|------|------|------|------|------|------|------|------|------|------|------|------|------|------|------|------|------|-------|-------|-------|-------|-------|-------|-------|-------|-------|-------|-------|-------|-------|-------|-------|-------|-------|-------|---------|---------|---------|---------|---------|---------|---------|---------|---------|---------|---------|---------|---------|---------|---------|---------|---------|
| L = 275.0 m i = 0.0013 | | | | | L = 250.0 m i = 0.0024 | | | | | | | | | | | | | | | | | | | | | | | | | | | | | | | | | | | | | | | | | | | | | | | | | | | | | | | | | | | | | | | | | | | | | | | | | | | | | | | | | | | | | | | | | | | | | | | | | |
| TUB PE 100 PN 16 bar Ø 90 mm | | | | | TUB PE 100 PN 16 bar Ø 90 mm | | | | | TUB PE 100 PN 16 bar Ø 90 mm | | | | | TUB PE 100 PN 16 bar Ø 90 mm | | | | | | | | | | | | | | | | | | | | | | | | | | | | | | | | | | | | | | | | | | | | | | | | | | | | | | | | | | | | | | | | | | | | | | | | | | | | | | | | | | | | | | | |
| -1.51 | -1.52 | -1.52 | -1.49 | -1.46 | -1.43 | -1.40 | -1.34 | -1.31 | -1.32 | -1.33 | -1.34 | -1.30 | -1.38 | -1.40 | -1.43 | -1.40 | -1.08 | -1.05 | -1.02 | -0.98 | -0.95 | -0.92 | -0.89 | -0.82 | -0.76 | -0.70 | -0.64 | -0.58 | -0.52 | -0.46 | -0.40 | -0.33 | -0.27 | -0.88 | -0.85 | -0.82 | -0.78 | -0.75 | -0.72 | -0.69 | -0.62 | -0.56 | -0.50 | -0.44 | -0.38 | -0.32 | -0.26 | -0.20 | -0.13 | -0.07 | 0.43 | 0.47 | 0.50 | 0.51 | 0.51 | 0.51 | 0.51 | 0.51 | 0.54 | 0.62 | 0.69 | 0.76 | 0.78 | 0.92 | 1.01 | 1.10 | 1.13 | 25.00 | 25.00 | 25.00 | 25.00 | 25.00 | 25.00 | 25.00 | 25.00 | 25.00 | 25.00 | 25.00 | 25.00 | 25.00 | 25.00 | 25.00 | 25.00 | 25.00 | 25.00 | 6675.00 | 6700.00 | 6725.00 | 6750.00 | 6775.00 | 6800.00 | 6825.00 | 6850.00 | 6875.00 | 6900.00 | 6925.00 | 6950.00 | 6975.00 | 7000.00 | 7025.00 | 7050.00 | 7075.00 |

NDERTIMI I RRJETIT TE JASHEM DHE TE BRENSHEM TE QYTETIT LAÇ (RISHIKIM)
 PROFILI GJATËSOR I LINJAVE TE SHPERNDARJES TË QYTETIT LAÇ - LINJA NR.3
 SHV 1:500 SHH 1:1000

"ENGINEERING & LEGAL CONSULTING"

GRUP PROJEKTIMI

| | | | | | |
|--|------|------------|------------------------|--------------|--|
| NDERTIMI I RRJETIT TE JASHEM DHE TE BRENSHEM TE QYTETIT LAÇ (RISHIKIM) | | | Inxh. Hidroteknik MSc. | Blerim BRAJA | |
| POROSITES: SH.A. UJESJELLES KANALIZIME KURBIN | | | Inxh. Hidroteknik MSc. | Besart SHIMA | |
| EMËRTIMI I FLETËS | | | Inxh. Hidroteknik MSc. | Enea HALILI | |
| PROFILAT GJATËSOR TE LINJAVE TE SHPERNDARJES | | | Topograf | Artan LATO | |
| FAZA | DATA | NR. FLETËS | | | |
| PR. ZBATIMI | 2020 | 123 | | | |

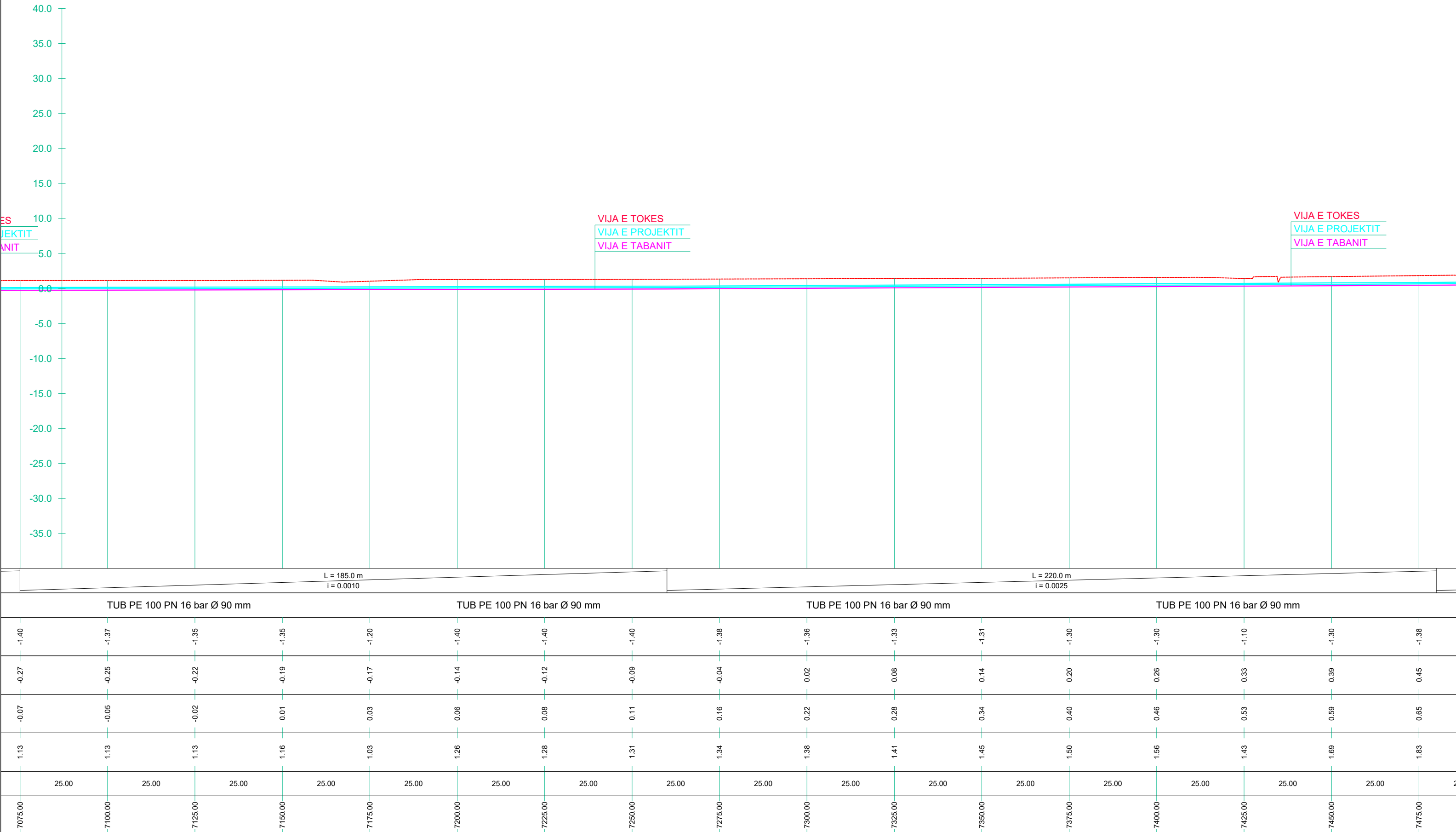

NDERTIMI I RRJETIT TE JASHEM DHE TE BRENDSEHEM TE QYTETIT LAÇ (RISHIKIM)
 PROFILI GJATËSOR I LINJAVE TE SHPERNDARJES TË QYTETIT LAÇ - LINJA NR.3
 SHV 1:500 SHH 1:1000

| | | | | |
|--|------|------------|------------------------|--------------|
| "ENGINEERING & LEGAL CONSULTING" | | | GRUP PROJEKTIMI | |
| NDERTIMI I RRJETIT TE JASHEM DHE TE BRENDSEHEM TE QYTETIT LAÇ (RISHIKIM) | | | Inxh. Hidroteknik MSc. | Blerim BRAJA |
| | | | Inxh. Hidroteknik MSc. | Besart SHIMA |
| POROSITËS: SH.A. UJESJELLES KANALIZIME KURBIN | | | Inxh. Hidroteknik MSc. | Enea HALILI |
| | | | EMËRTIMI I FLETËS | |
| PROFILAT GJATËSOR TE LINJAVE TE SHPERNDARJES | | | | |
| FAZA | DATA | NR. FLETËS | | |
| PR. ZBATIMI | 2020 | 124 | | |

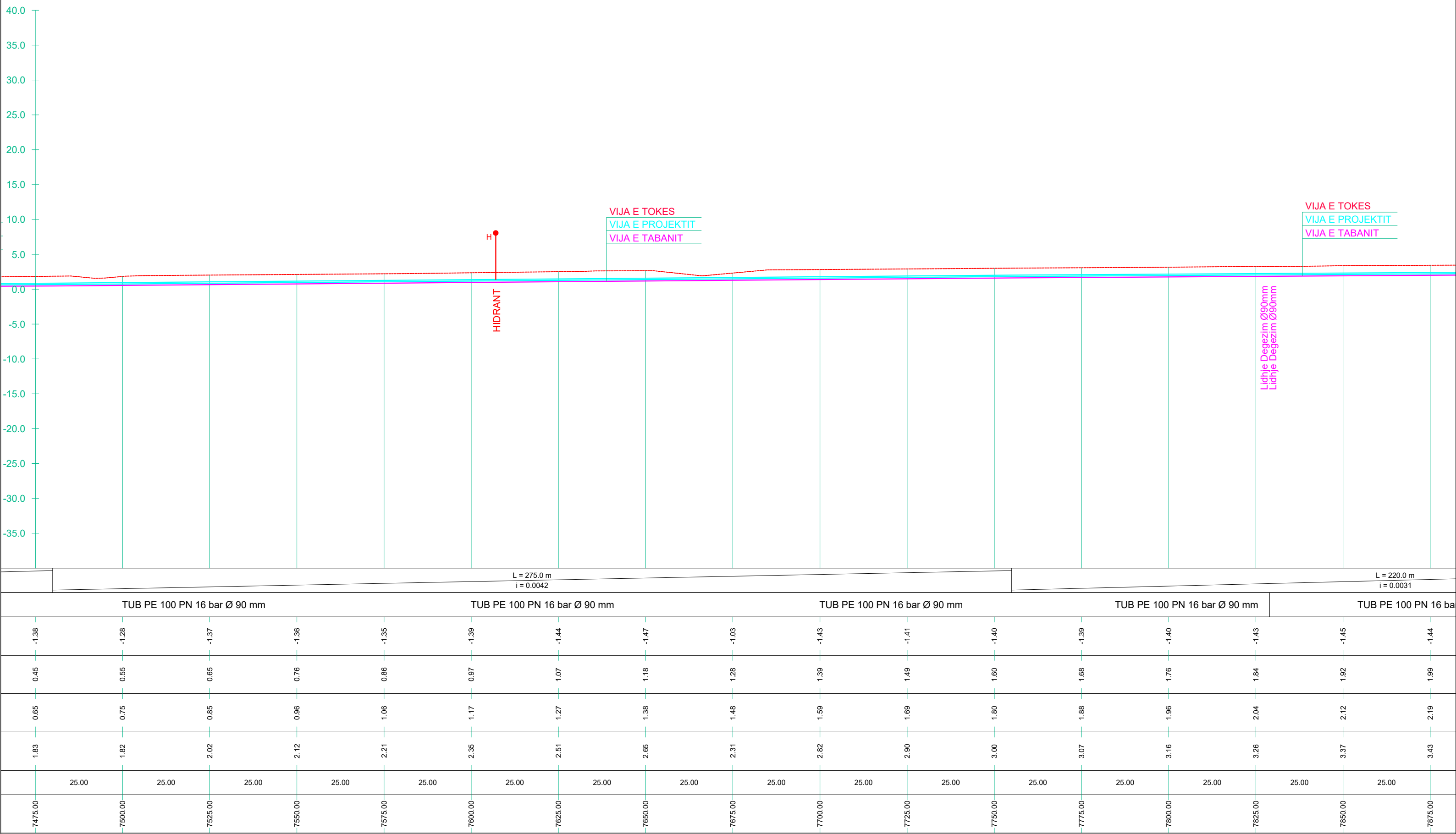

NDERTIMI I RRJETIT TE JASHEM DHE TE BRENSHEM TE QYTETIT LAÇ (RISHIKIM)
 PROFILI GJATËSOR I LINJAVE TE SHPERNDARJES TË QYTETIT LAÇ - LINJA NR.3
 SHV 1:500 SHH 1:1000

| | | | | |
|--|------|------------|------------------------|--------------|
| "ENGINEERING & LEGAL CONSULTING" | | | GRUP PROJEKTIMI | |
| NDERTIMI I RRJETIT TE JASHEM DHE TE BRENSHEM TE QYTETIT LAÇ (RISHIKIM) | | | Inxh. Hidroteknik MSc. | Blerim BRAJA |
| POROSITËS: SH.A. UJESJELLES KANALIZIME KURBIN | | | Inxh. Hidroteknik MSc. | Besart SHIMA |
| EMËRTIMI I FLETËS | | | Inxh. Hidroteknik MSc. | Enea HALILI |
| PROFILAT GJATËSOR TE LINJAVE TE SHPERNDARJES | | | Topograf | Artan LATO |
| FAZA | DATA | NR. FLETËS | | |
| PR. ZBATIMI | 2020 | 125 | | |

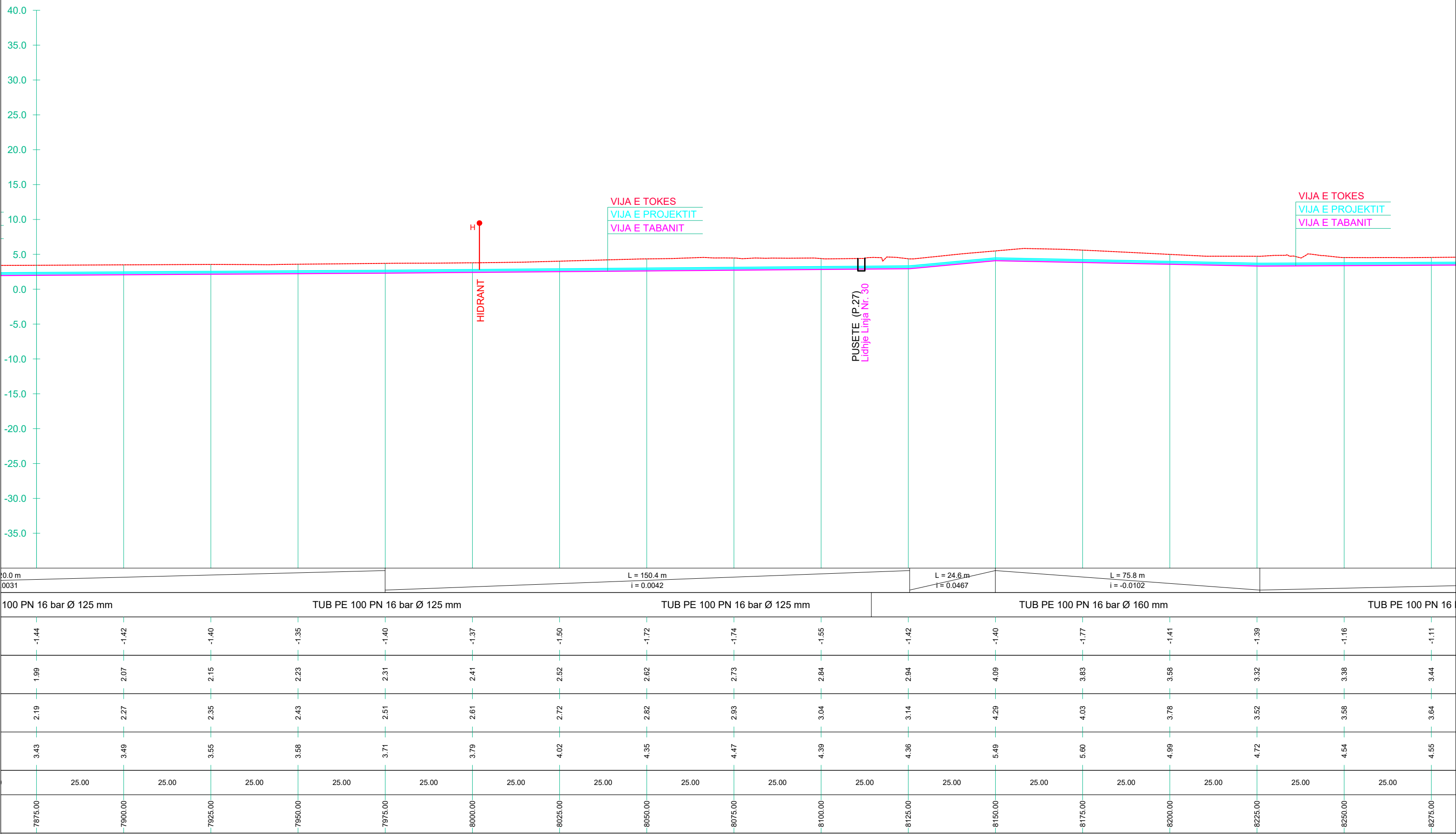

NDERTIMI I RRJETIT TE JASHEM DHE TE BRENSHEM TE QYTETIT LAÇ (RISHIKIM)
 PROFILI GJATËSOR I LINJAVE TE SHPERNDARJES TË QYTETIT LAÇ - LINJA NR.3
 SHV 1:500 SHH 1:1000

"ENGINEERING & LEGAL CONSULTING"

GRUP PROJEKTIMI

| | | | | | |
|--|------|------------|------------------------|--------------|--|
| NDERTIMI I RRJETIT TE JASHEM DHE TE BRENSHEM TE QYTETIT LAÇ (RISHIKIM) | | | Inxh. Hidroteknik MSc. | Blerim BRAJA | |
| POROSITËS: SH.A. UJESJELLES KANALIZIME KURBIN | | | Inxh. Hidroteknik MSc. | Besart SHIMA | |
| EMËRTIMI I FLETËS | | | Inxh. Hidroteknik MSc. | Enea HALILI | |
| PROFILAT GJATËSOR TE LINJAVE TE SHPERNDARJES | | | Topograf | Artan LATO | |
| FAZA | DATA | NR. FLETËS | | | |
| PR. ZBATIMI | 2020 | 126 | | | |

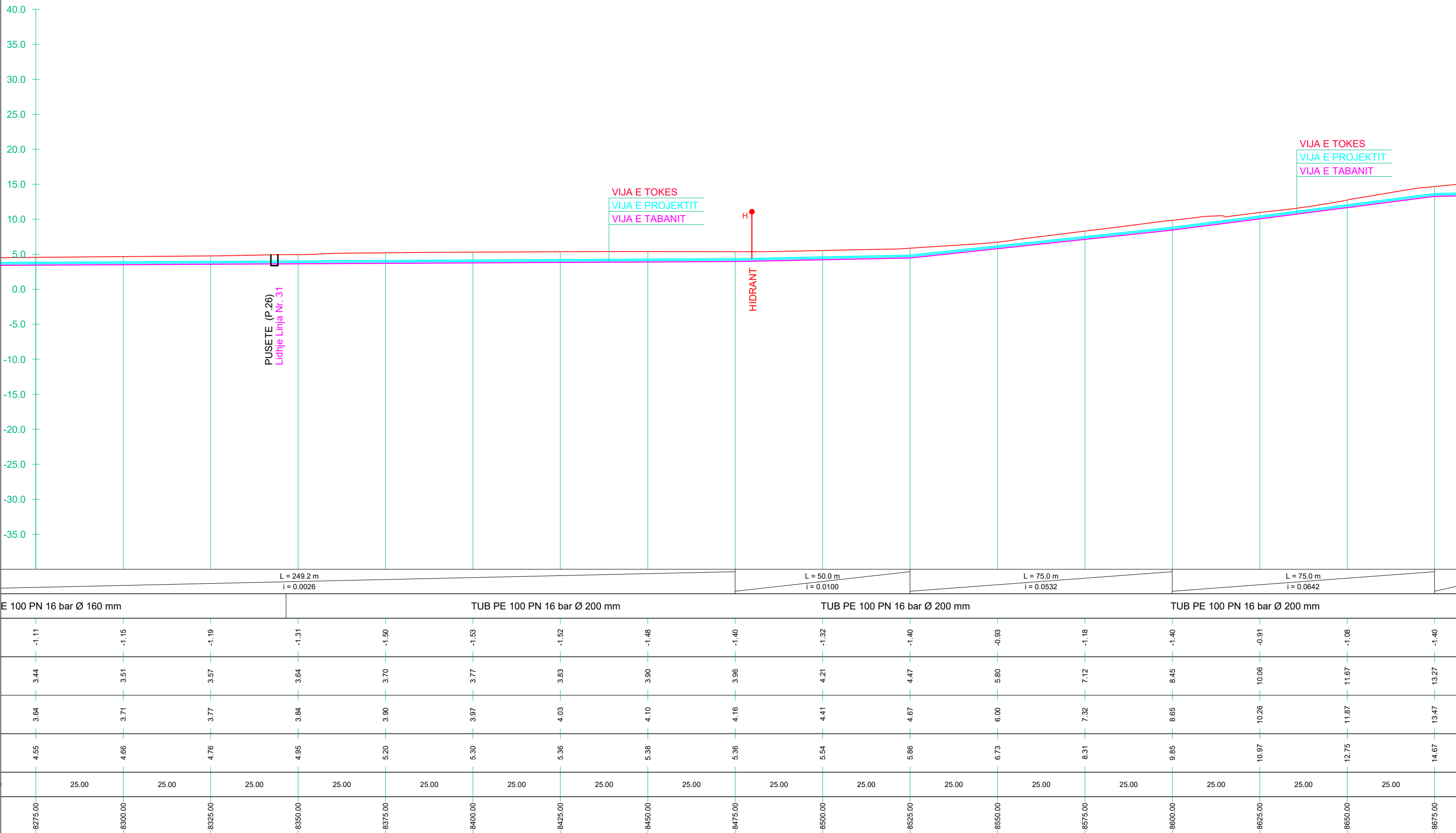

NDERTIMI I RRJETIT TE JASHEM DHE TE BRENDSEM TE QYTETIT LAÇ (RISHIKIM)
 PROFILI GJATËSOR I LINJAVE TE SHPERNDARJES TË QYTETIT LAÇ - LINJA NR.3
 SHV 1:500 SHH 1:1000

"ENGINEERING & LEGAL CONSULTING"

GRUP PROJEKTIMI

| | | | | | |
|--|------|------------|------------------------|--------------|--|
| NDERTIMI I RRJETIT TE JASHEM DHE TE BRENDSEM TE QYTETIT LAÇ (RISHIKIM) | | | Inxh. Hidroteknik MSc. | Blerim BRAJA | |
| POROSITES: SH.A. UJESJELLES KANALIZIME KURBIN | | | Inxh. Hidroteknik MSc. | Besart SHIMA | |
| EMËRTIMI I FLETËS | | | Inxh. Hidroteknik MSc. | Enea HALILI | |
| PROFILAT GJATËSOR TE LINJAVE TE SHPERNDARJES | | | Topograf | Artan LATO | |
| FAZA | DATA | NR. FLETËS | | | |
| PR. ZBATIMI | 2020 | 127 | | | |

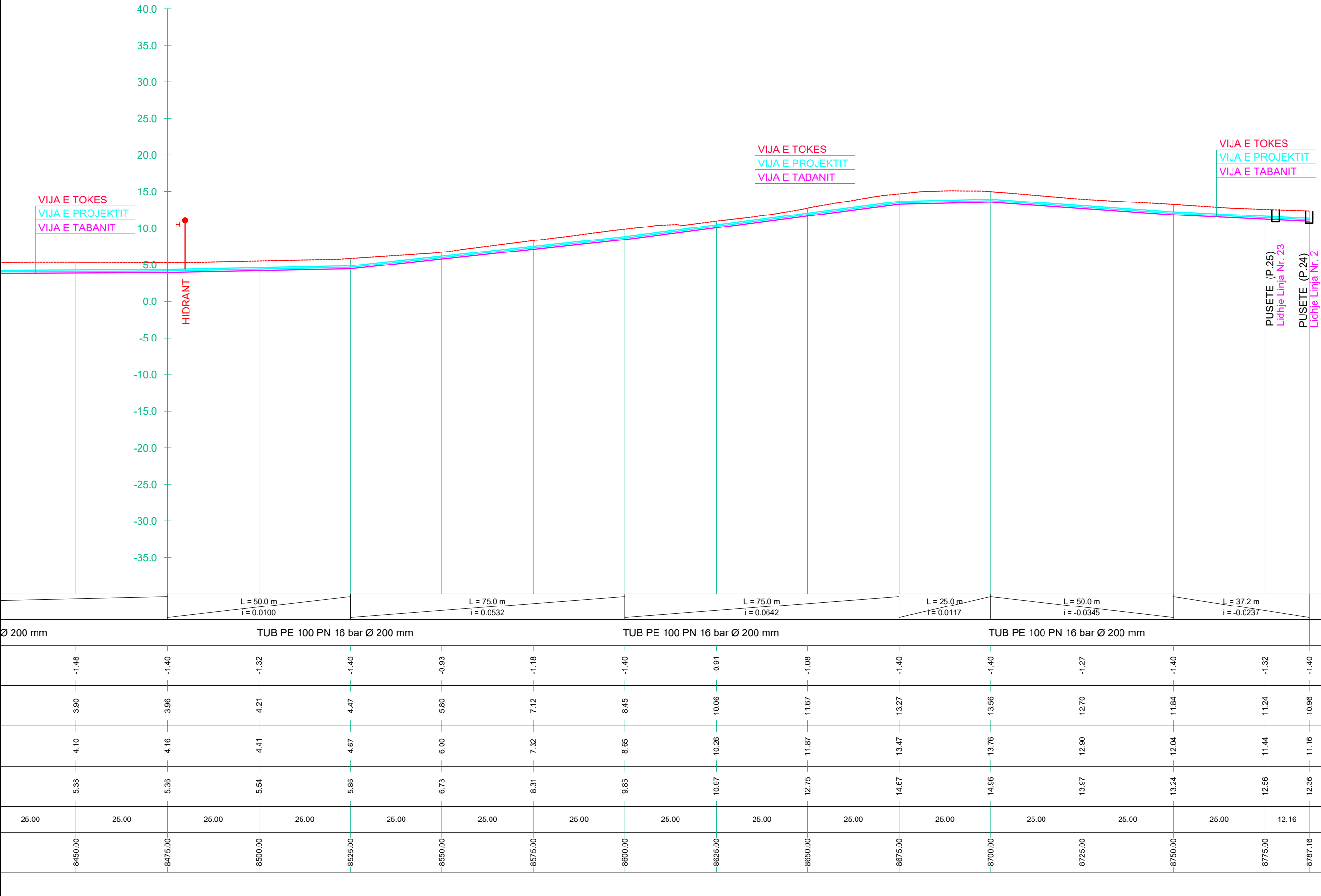

NDERTIMI I RRJETIT TE JASHEM DHE TE BRENDSHEM TE QYTETIT LAÇ (RISHIKIM)
 PROFILI GJATËSOR I LINJAVE TE SHPERNDARJES TË QYTETIT LAÇ - LINJA NR.4
 SHV 1:200 SHH 1:1000

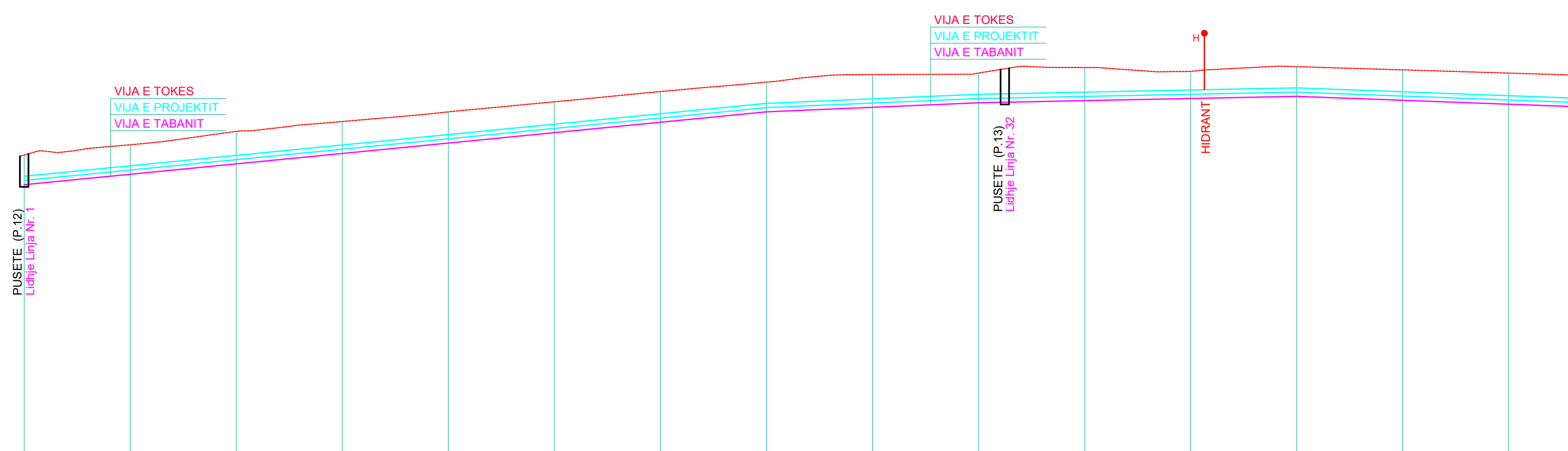

| | | | | |
|---|------|------------|------------------------|--------------|
| "ENGINEERING & LEGAL CONSULTING" | | | GRUP PROJEKTIMI | |
| NDERTIMI I RRJETIT TE JASHEM DHE TE BRENDSHEM TE QYTETIT LAÇ (RISHIKIM) | | | Inxh. Hidroteknik MSc. | Blerim BRAJA |
| POROSITES: SH.A. UJESJELLES KANALIZIME KURBIN | | | Inxh. Hidroteknik MSc. | Besart SHIMA |
| EMËRTIMI I FLETËS | | | Inxh. Hidroteknik MSc. | Enea HALILI |
| PROFILAT GJATËSOR TE LINJAVE TE SHPERNDARJES | | | Topograf | Artan LATO |
| FAZA | DATA | NR. FLETËS | | |
| PR. ZBATIMI | 2020 | 128 | | |

| | | | | | | | | | | | | | | | | | | | | | | | | | | | |
|---------------------|-------------------------------|-------|-------|-------|--------|--------|--------|--------|--------|--------|--------|--------|--------|--------|--------|-------|-------|-------------------------------|--|--|-------------------------------|--|--|----------------------------|--|--|--|
| PJERRESIA | L = 175.0 m i = 0.0196 | | | | | | | | | | | | | | | | | L = 50.0 m i = 0.0085 | | | L = 75.0 m i = 0.0040 | | | L = 100.0 m i = -0.0074 | | | |
| ELEMENTET HIDRAULIK | TUB PE 100 PN 16 bar Ø 250 mm | | | | | | | | | | | | | | | | | TUB PE 100 PN 16 bar Ø 250 mm | | | TUB PE 100 PN 16 bar Ø 250 mm | | | TUB PE 100 | | | |
| GERMIM ose MBUSHJE | -1.40 | -1.39 | -1.53 | -1.51 | -1.47 | -1.45 | -1.45 | -1.40 | -1.54 | -1.40 | -1.54 | -1.40 | -1.56 | -1.28 | -1.40 | -1.43 | -1.47 | | | | | | | | | | |
| KUOTA E GERMIMIT | 22.73 | 23.22 | 23.71 | 24.20 | 24.69 | 25.18 | 25.67 | 26.17 | 26.38 | 26.59 | 26.69 | 26.79 | 26.89 | 26.91 | 26.72 | | | | | | | | | | | | |
| KUOTA E PROJEKTIT | 22.93 | 23.42 | 23.91 | 24.40 | 24.89 | 25.38 | 25.87 | 26.37 | 26.58 | 26.79 | 26.89 | 26.99 | 27.09 | 26.91 | 26.72 | | | | | | | | | | | | |
| KUOTA E TOKES | 24.13 | 24.61 | 25.24 | 25.71 | 26.16 | 26.64 | 27.12 | 27.57 | 27.92 | 27.99 | 28.25 | 28.07 | 28.29 | 28.14 | 27.99 | | | | | | | | | | | | |
| DIST. PJESORE | | 25.00 | 25.00 | 25.00 | 25.00 | 25.00 | 25.00 | 25.00 | 25.00 | 25.00 | 25.00 | 25.00 | 25.00 | 25.00 | 25.00 | | | | | | | | | | | | |
| DIST. PROGRESIVE | 0.00 | 25.00 | 50.00 | 75.00 | 100.00 | 125.00 | 150.00 | 175.00 | 200.00 | 225.00 | 250.00 | 275.00 | 300.00 | 325.00 | 350.00 | | | | | | | | | | | | |
| SHENIME | | | | | | | | | | | | | | | | | | | | | | | | | | | |

NDERTIMI I RRJETIT TE JASHEM DHE TE BRENSHEM TE QYTETIT LAÇ (RISHIKIM)
 PROFILI GJATËSOR I LINJAVE TE SHPERNDARJES TË QYTETIT LAÇ - LINJA NR.4
 SHV 1:200 SHH 1:1000

"ENGINEERING & LEGAL CONSULTING"

GRUP PROJEKTIMI

| | | | | | |
|--|------|------------|------------------------|--------------|--|
| NDERTIMI I RRJETIT TE JASHEM DHE TE BRENSHEM TE QYTETIT LAÇ (RISHIKIM) | | | Inxh. Hidroteknik MSc. | Blerim BRAJA | |
| POROSITES: SH.A. UJESJELLES KANALIZIME KURBIN | | | Inxh. Hidroteknik MSc. | Besart SHIMA | |
| EMËRTIMI I FLETËS | | | Inxh. Hidroteknik MSc. | Enea HALILI | |
| PROFILAT GJATËSOR TE LINJAVE TE SHPERNDARJES | | | Topograf | Artan LATO | |
| FAZA | DATA | NR. FLETËS | | | |
| PR. ZBATIMI | 2020 | 129 | | | |

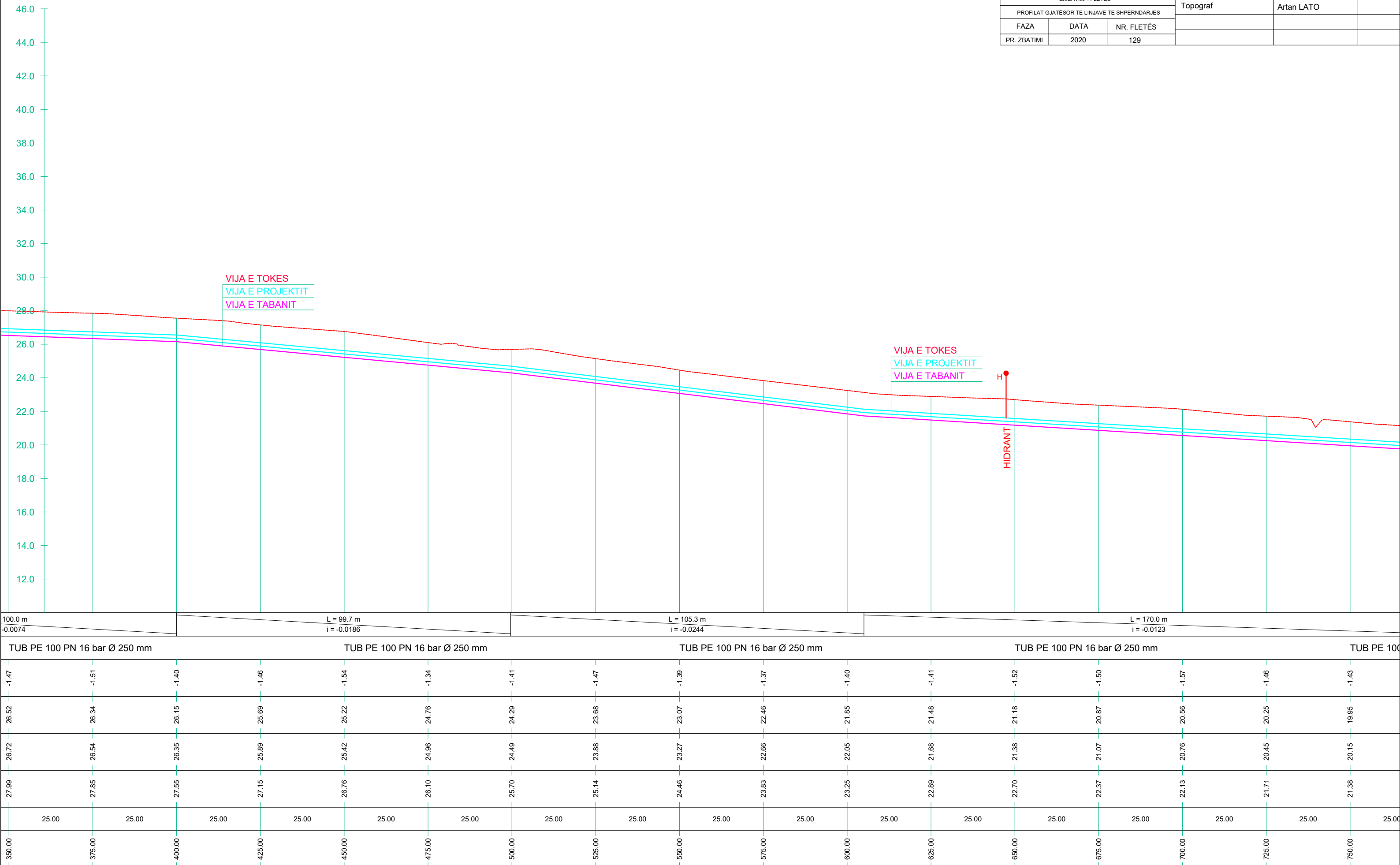

NDERTIMI I RRJETIT TE JASHEM DHE TE BRENDSEM TE QYTETIT LAÇ (RISHIKIM)
 PROFILI GJATËSOR I LINJAVE TE SHPERNDARJES TË QYTETIT LAÇ - LINJA NR.4
 SHV 1:200 SHH 1:1000

"ENGINEERING & LEGAL CONSULTING"

GRUP PROJEKTIMI

| | | | | | |
|--|------|------------|------------------------|--------------|--|
| NDERTIMI I RRJETIT TE JASHEM DHE TE BRENDSEM TE QYTETIT LAÇ (RISHIKIM) | | | Inxh. Hidroteknik MSc. | Blerim BRAJA | |
| POROSITËS: SH.A. UJESJELLES KANALIZIME KURBIN | | | Inxh. Hidroteknik MSc. | Besart SHIMA | |
| EMËRTIMI I FLETËS | | | Inxh. Hidroteknik MSc. | Enea HALILI | |
| PROFILAT GJATËSOR TE LINJAVE TE SHPERNDARJES | | | Topograf | Artan LATO | |
| FAZA | DATA | NR. FLETËS | | | |
| PR. ZBATIMI | 2020 | 131 | | | |

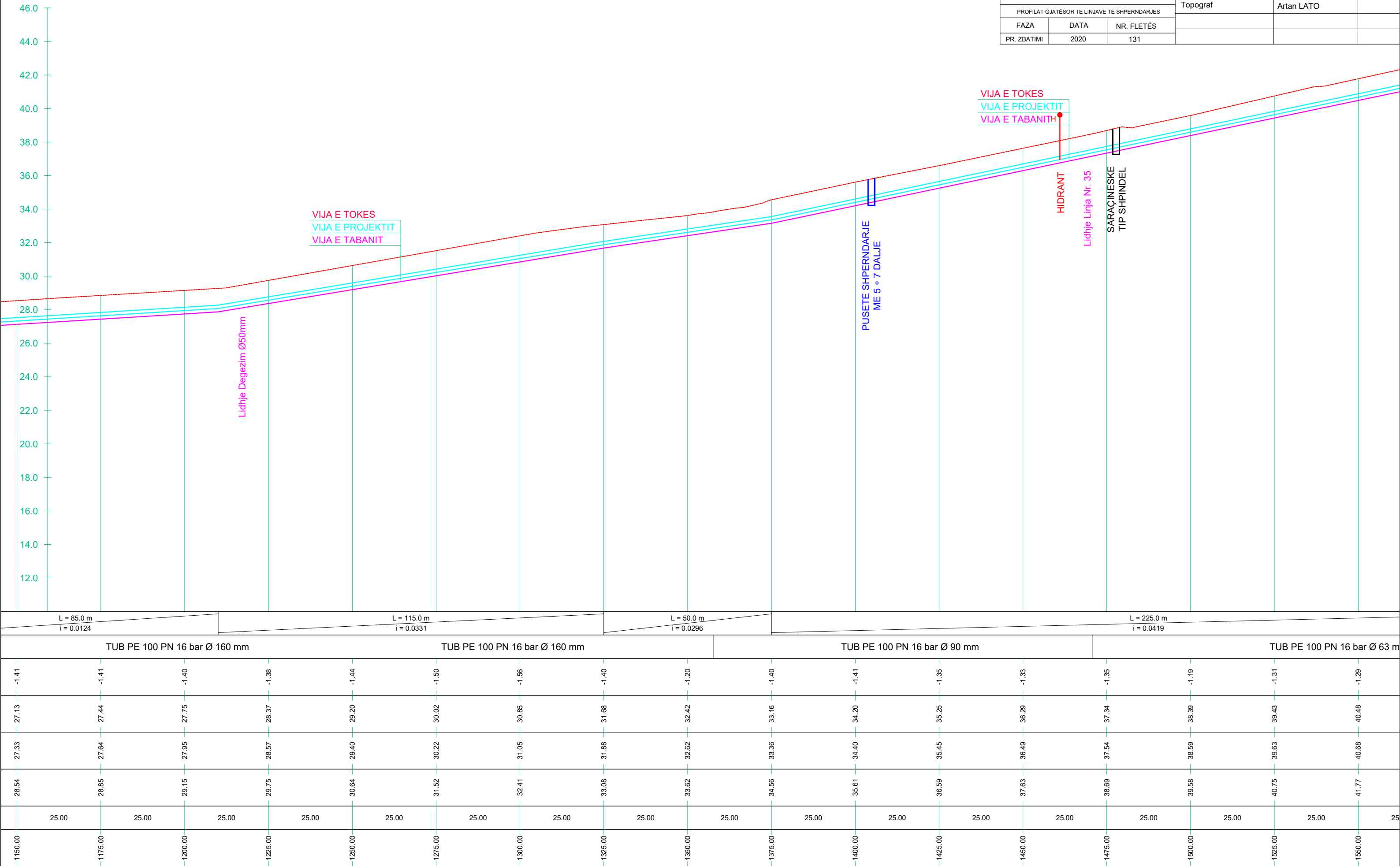

NDERTIMI I RRJETIT TE JASHEM DHE TE BRENSHEM TE QYTETIT LAÇ (RISHIKIM)
 PROFILI GJATËSOR I LINJAVE TE SHPERNDARJES TË QYTETIT LAÇ - LINJA NR.4
 SHV 1:200 SHH 1:1000

VIJA E TOKES
 VIJA E PROJEKTIT
 VIJA E TABANIT

| | | | | |
|--|------|------------|------------------------|--------------|
| "ENGINEERING & LEGAL CONSULTING" | | | GRUP PROJEKTIMI | |
| NDERTIMI I RRJETIT TE JASHEM DHE TE BRENSHEM TE QYTETIT LAÇ (RISHIKIM) | | | Inxh. Hidroteknik MSc. | Blerim BRAJA |
| POROSITES: SH.A. UJESJELLES KANALIZIME KURBIN | | | Inxh. Hidroteknik MSc. | Besart SHIMA |
| EMËRTIMI I FLETËS | | | Inxh. Hidroteknik MSc. | Enea HALILI |
| PROFILAT GJATËSOR TE LINJAVE TE SHPERNDARJES | | | Topograf | Artan LATO |
| FAZA | DATA | NR. FLETËS | | |
| PR. ZBATIMI | 2020 | 132 | | |

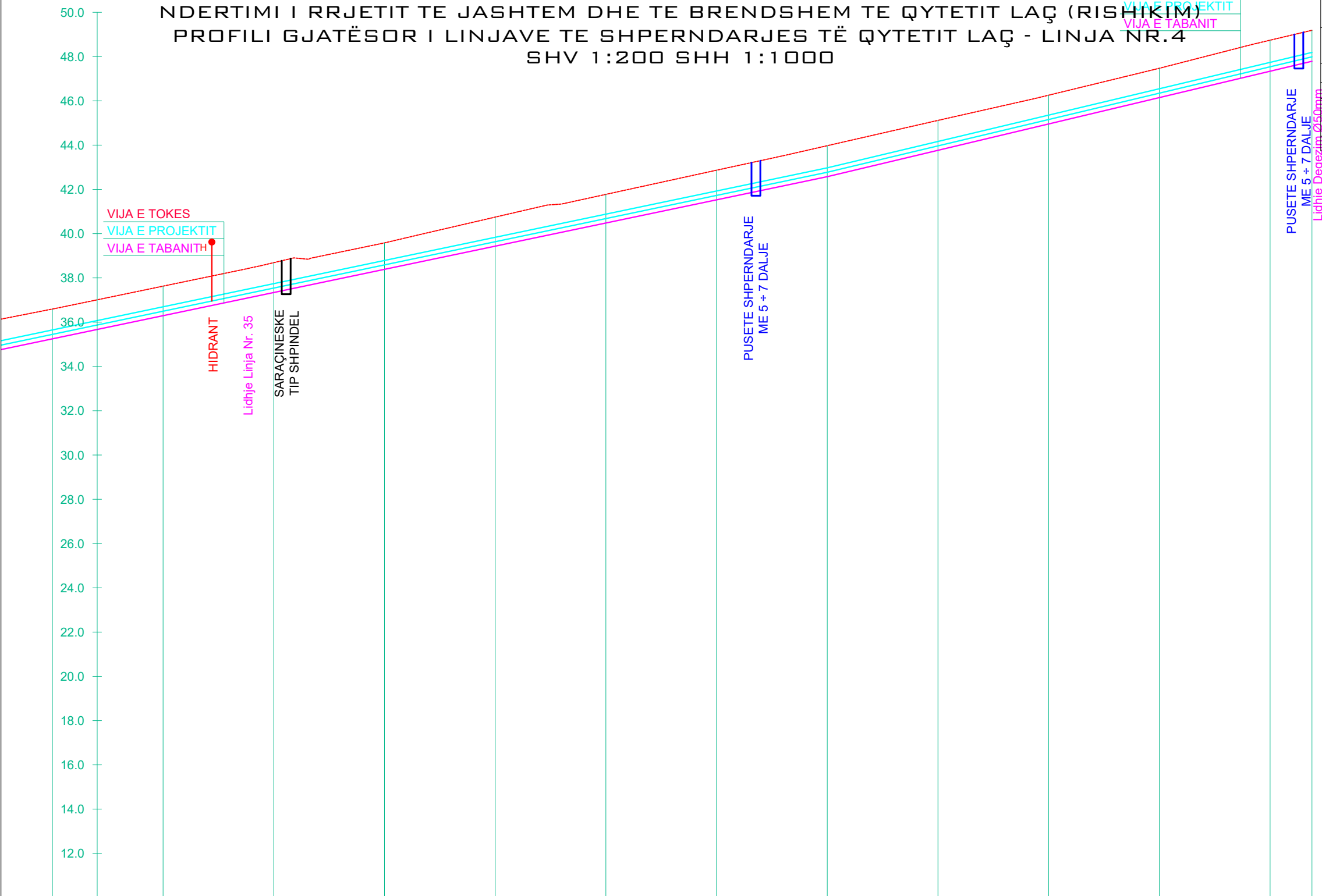

HIDRANT
 Lidhje Linja Nr. 35

SARAÇINESKE
 TIP SHPINDEL

PUSETE SHPERNDARJE
 ME 5 + 7 DALJE

PUSETE SHPERNDARJE
 ME 5 + 7 DALJE
 Lidhje Degezim Ø50mm

L = 225.0 m
 i = 0.0419

L = 109.5 m
 i = 0.0476

| | | | | | | | | | | | | | | |
|------------------|------------------------------|----------|----------|----------|----------|----------|----------|----------|----------|----------|------------------------------|----------|--|--|
| N 16 bar Ø 90 mm | TUB PE 100 PN 16 bar Ø 63 mm | | | | | | | | | | TUB PE 100 PN 16 bar Ø 63 mm | | | |
| -1.35 | -1.33 | -1.35 | -1.19 | -1.31 | -1.29 | -1.34 | -1.40 | -1.35 | -1.30 | -1.33 | -1.40 | -1.40 | | |
| 35.25 | 36.29 | 37.34 | 38.39 | 39.43 | 40.48 | 41.53 | 42.57 | 43.76 | 44.96 | 46.15 | 47.34 | 47.79 | | |
| 35.45 | 36.49 | 37.54 | 38.59 | 39.63 | 40.68 | 41.73 | 42.77 | 43.96 | 45.16 | 46.35 | 47.54 | 47.99 | | |
| 36.59 | 37.63 | 38.69 | 39.58 | 40.75 | 41.77 | 42.87 | 43.97 | 45.12 | 46.26 | 47.47 | 48.74 | 49.19 | | |
| 0 | 25.00 | 25.00 | 25.00 | 25.00 | 25.00 | 25.00 | 25.00 | 25.00 | 25.00 | 25.00 | 25.00 | 9.46 | | |
| -1425.00 | -1450.00 | -1475.00 | -1500.00 | -1525.00 | -1550.00 | -1575.00 | -1600.00 | -1625.00 | -1650.00 | -1675.00 | -1700.00 | -1709.46 | | |

NDERTIMI I RRJETIT TE JASHEM DHE TE BRENDSEM TE QYTETIT LAÇ (RISHIKIM)
 PROFILI GJATËSOR I LINJAVE TE SHPERNDARJES TË QYTETIT LAÇ - LINJA NR.5
 SHV 1:500 SHH 1:1000

"ENGINEERING & LEGAL CONSULTING"

GRUP PROJEKTIMI

| | | | | | |
|--|------|------------|------------------------|--------------|--|
| NDERTIMI I RRJETIT TE JASHEM DHE TE BRENDSEM TE QYTETIT LAÇ (RISHIKIM) | | | Inxh. Hidroteknik MSc. | Blerim BRAJA | |
| POROSITËS: SH.A. UJESJELLES KANALIZIME KURBIN | | | Inxh. Hidroteknik MSc. | Besart SHIMA | |
| EMËRTIMI I FLETËS | | | Inxh. Hidroteknik MSc. | Enea HALILI | |
| PROFILAT GJATËSOR TE LINJAVE TE SHPERNDARJES | | | Topograf | Artan LATO | |
| FAZA | DATA | NR. FLETËS | | | |
| PR. ZBATIMI | 2020 | 133 | | | |

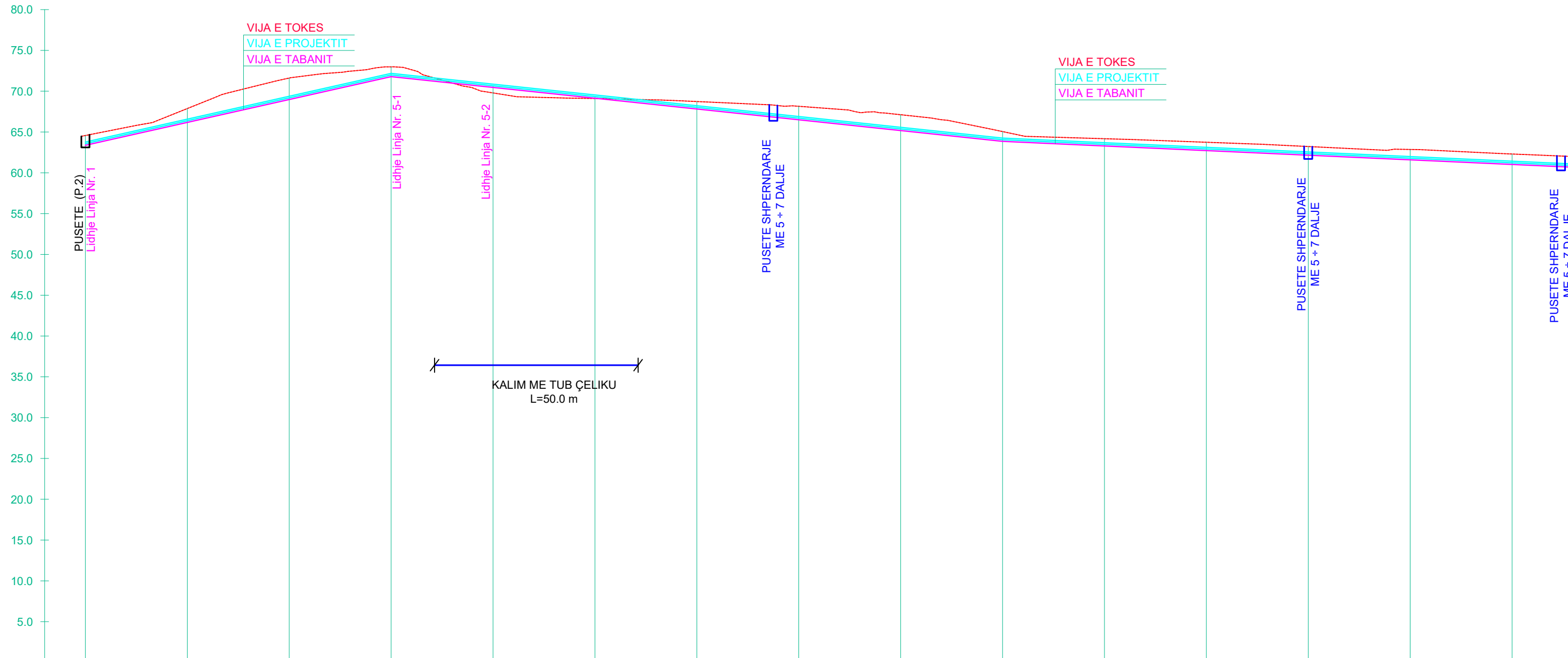

| | | | | | | | | | | | | | | | |
|---------------------|-------|-------------------------------|-------|-------|--------|-------------------------------|--------|--------|--------|-------------------------------|--------|--------|--------|-------------------------------|--------|
| PJERRESIA | | L = 75.0 m i = 0.1122 | | | | L = 150.0 m i = -0.0529 | | | | L = 225.0 m i = -0.0227 | | | | | |
| ELEMENTET HIDRAULIK | | TUB PE 100 PN 10 bar Ø 250 mm | | | | TUB PE 100 PN 10 bar Ø 250 mm | | | | TUB PE 100 PN 10 bar Ø 250 mm | | | | TUB PE 100 PN 10 bar Ø 250 mm | |
| GERMIM ose MBUSHJE | -1.20 | -1.70 | -2.63 | -1.20 | 0.68 | 0.04 | -0.91 | -1.65 | -1.94 | -1.20 | -0.89 | -1.02 | -1.07 | -1.27 | -1.28 |
| KUOTA E GERMIMIT | 63.37 | 66.18 | 65.98 | 71.79 | 70.46 | 69.14 | 67.82 | 66.50 | 65.18 | 63.85 | 63.29 | 62.72 | 62.16 | 61.59 | 61.02 |
| KUOTA E PROJEKTIT | 63.57 | 66.38 | 69.18 | 71.99 | 70.66 | 69.34 | 68.02 | 66.70 | 65.38 | 64.05 | 63.49 | 62.92 | 62.36 | 61.79 | 61.22 |
| KUOTA E TOKES | 64.57 | 67.87 | 71.61 | 72.99 | 69.79 | 69.11 | 68.73 | 68.15 | 67.12 | 65.05 | 64.18 | 63.74 | 63.22 | 62.86 | 62.31 |
| DIST. PJESORE | | 25.00 | 25.00 | 25.00 | 25.00 | 25.00 | 25.00 | 25.00 | 25.00 | 25.00 | 25.00 | 25.00 | 25.00 | 25.00 | 25.00 |
| DIST. PROGRESIVE | 0.00 | 25.00 | 50.00 | 75.00 | 100.00 | 125.00 | 150.00 | 175.00 | 200.00 | 225.00 | 250.00 | 275.00 | 300.00 | 325.00 | 350.00 |
| SHENIME | | | | | | | | | | | | | | | |

NDERTIMI I RRJETIT TE JASHEM DHE TE BRENSHEM TE QYTETIT LAÇ (RISHIKIM)
 PROFILI GJATËSOR I LINJAVE TE SHPERNDARJES TË QYTETIT LAÇ - LINJA NR.5
 SHV 1:500 SHH 1:1000

"ENGINEERING & LEGAL CONSULTING"

GRUP PROJEKTIMI

| | | | | | |
|--|------|------------|------------------------|--------------|--|
| NDERTIMI I RRJETIT TE JASHEM DHE TE BRENSHEM TE QYTETIT LAÇ (RISHIKIM) | | | Inxh. Hidroteknik MSc. | Blerim BRAJA | |
| POROSITËS: SH.A. UJESJELLES KANALIZIME KURBIN | | | Inxh. Hidroteknik MSc. | Besart SHIMA | |
| EMËRTIMI I FLETËS | | | Inxh. Hidroteknik MSc. | Enea HALILI | |
| PROFILAT GJATËSOR TE LINJAVE TE SHPERNDARJES | | | Topograf | Artan LATO | |
| FAZA | DATA | NR. FLETËS | | | |
| PR. ZBATIMI | 2020 | 134 | | | |

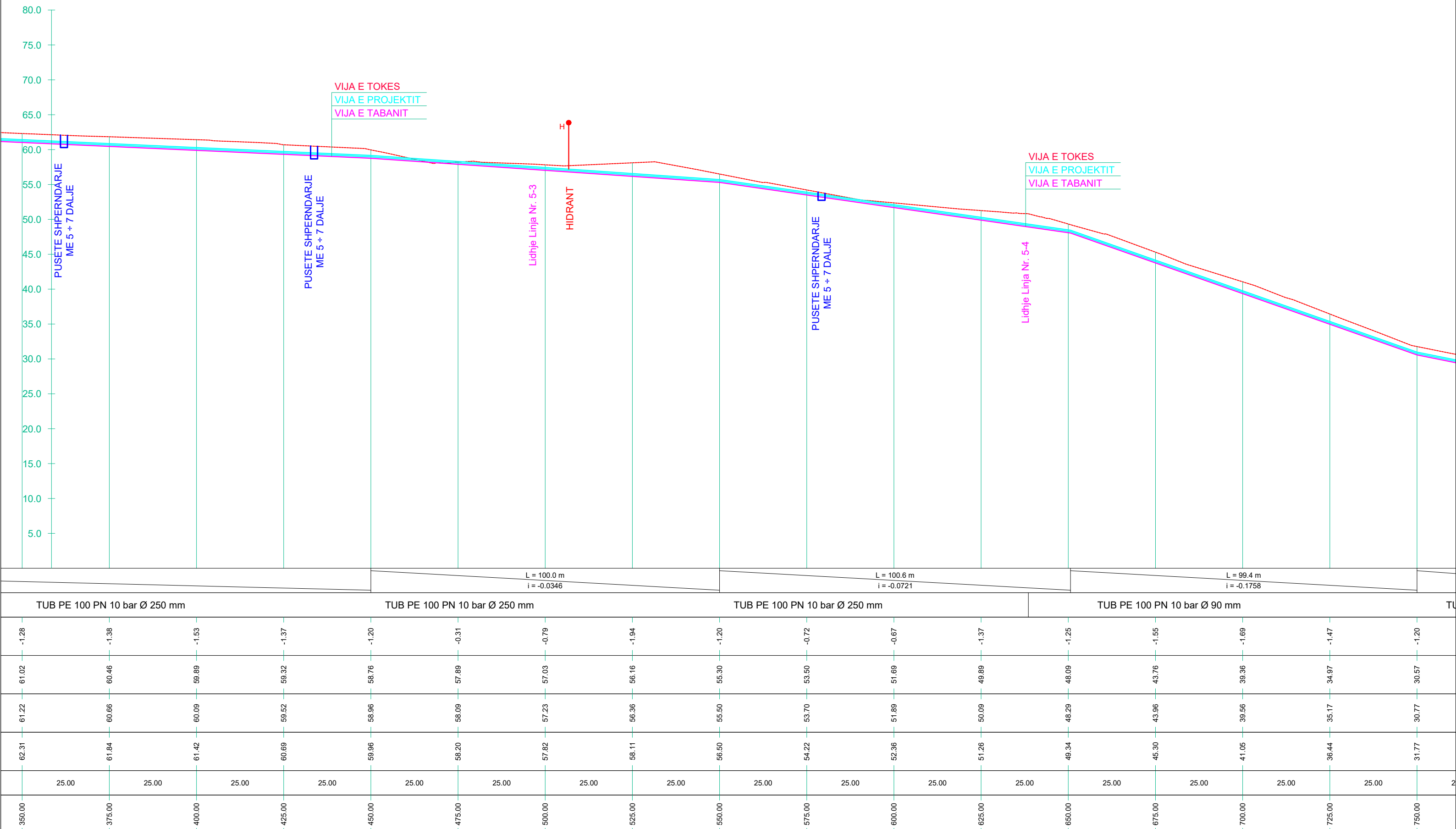

| Distance (m) | Length (L) (m) | Slope (i) | Material |
|-----------------|----------------|-----------|-------------------------------|
| 350.00 - 425.00 | 75.00 | -0.0346 | TUB PE 100 PN 10 bar Ø 250 mm |
| 425.00 - 575.00 | 150.00 | -0.0721 | TUB PE 100 PN 10 bar Ø 250 mm |
| 575.00 - 750.00 | 175.00 | -0.1758 | TUB PE 100 PN 10 bar Ø 90 mm |

NDERTIMI I RRJETIT TE JASHEM DHE TE BRENSHEM TE QYTETIT LAÇ (RISHIKIM)
 PROFILI GJATËSOR I LINJAVE TE SHPERNDARJES TË QYTETIT LAÇ - LINJA NR.5
 SHV 1:500 SHH 1:1000

"ENGINEERING & LEGAL CONSULTING"

GRUP PROJEKTIMI

| | | | | | |
|--|------|------------|------------------------|--------------|--|
| NDERTIMI I RRJETIT TE JASHEM DHE TE BRENSHEM TE QYTETIT LAÇ (RISHIKIM) | | | Inxh. Hidroteknik MSc. | Blerim BRAJA | |
| POROSITES: SH.A. UJESJELLES KANALIZIME KURBIN | | | Inxh. Hidroteknik MSc. | Besart SHIMA | |
| EMËRTIMI I FLETËS | | | Inxh. Hidroteknik MSc. | Enea HALILI | |
| PROFILAT GJATËSOR TE LINJAVE TE SHPERNDARJES | | | Topograf | Artan LATO | |
| FAZA | DATA | NR. FLETËS | | | |
| PR. ZBATIMI | 2020 | 135 | | | |

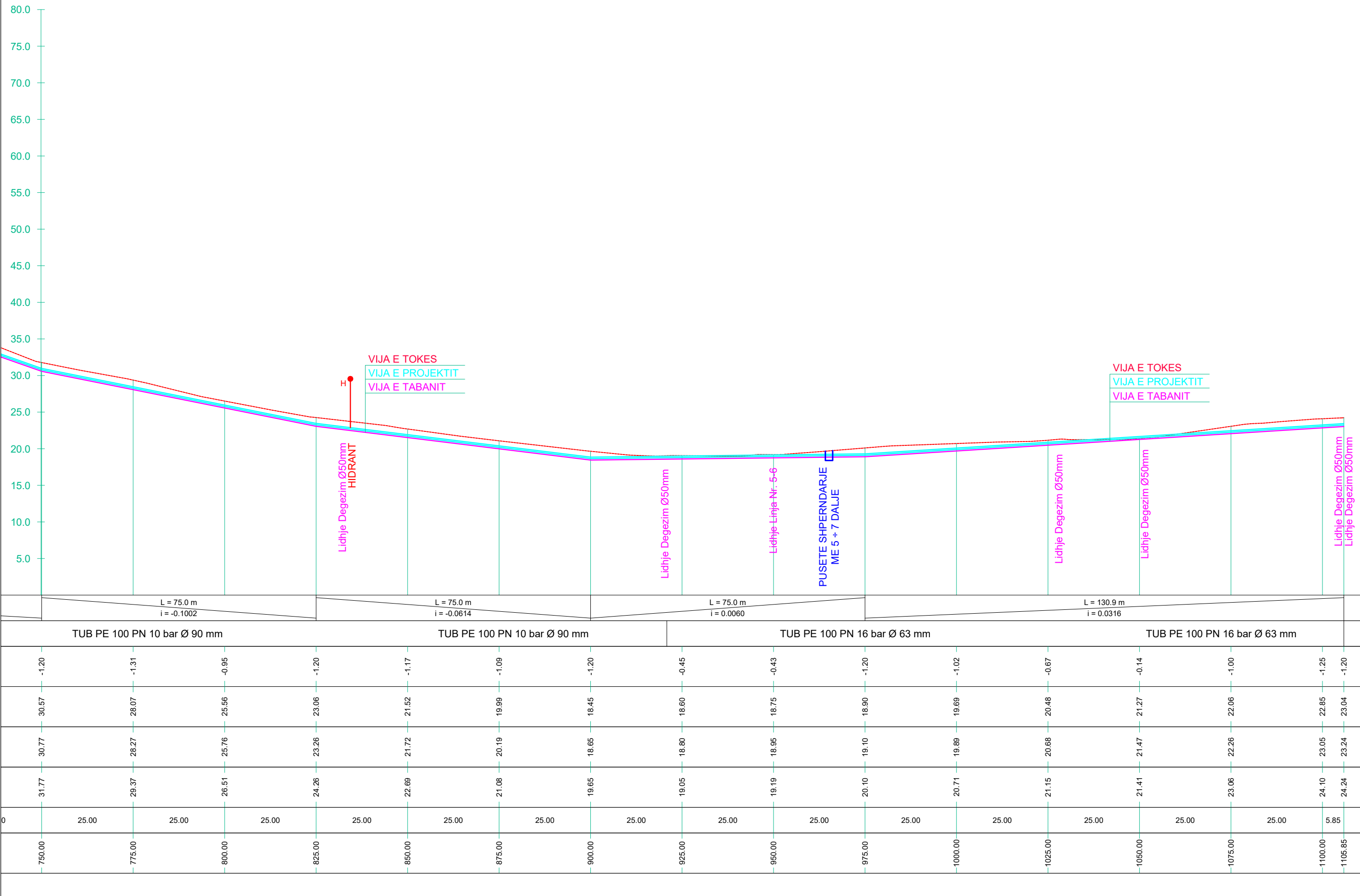

NDERTIMI I RRJETIT TE JASHEM DHE TE BRENSHEM TE QYTETIT LAÇ (RISHIKIM)
 PROFILI GJATËSOR I LINJAVE TE SHPERNDARJES TË QYTETIT LAÇ - LINJA NR.5-1
 SHV 1:100 SHH 1:1000

| | | | | |
|--|------|------------|------------------------|--------------|
| NDERTIMI I RRJETIT TE JASHEM DHE TE BRENSHEM TE QYTETIT LAÇ (RISHIKIM) | | | Inxh. Hidroteknik MSc. | Blerim BRAJA |
| POROSITES: SH.A. UJESJELLES KANALIZIME KURBIN | | | Inxh. Hidroteknik MSc. | Besart SHIMA |
| EMËRTIMI I FLETËS | | | Inxh. Hidroteknik MSc. | Enea HALILI |
| PROFILAT GJATËSOR TE LINJAVE TE SHPERNDARJES | | | Topograf | Artan LATO |
| FAZA | DATA | NR. FLETËS | | |
| PR. ZBATIMI | 2020 | 136 | | |

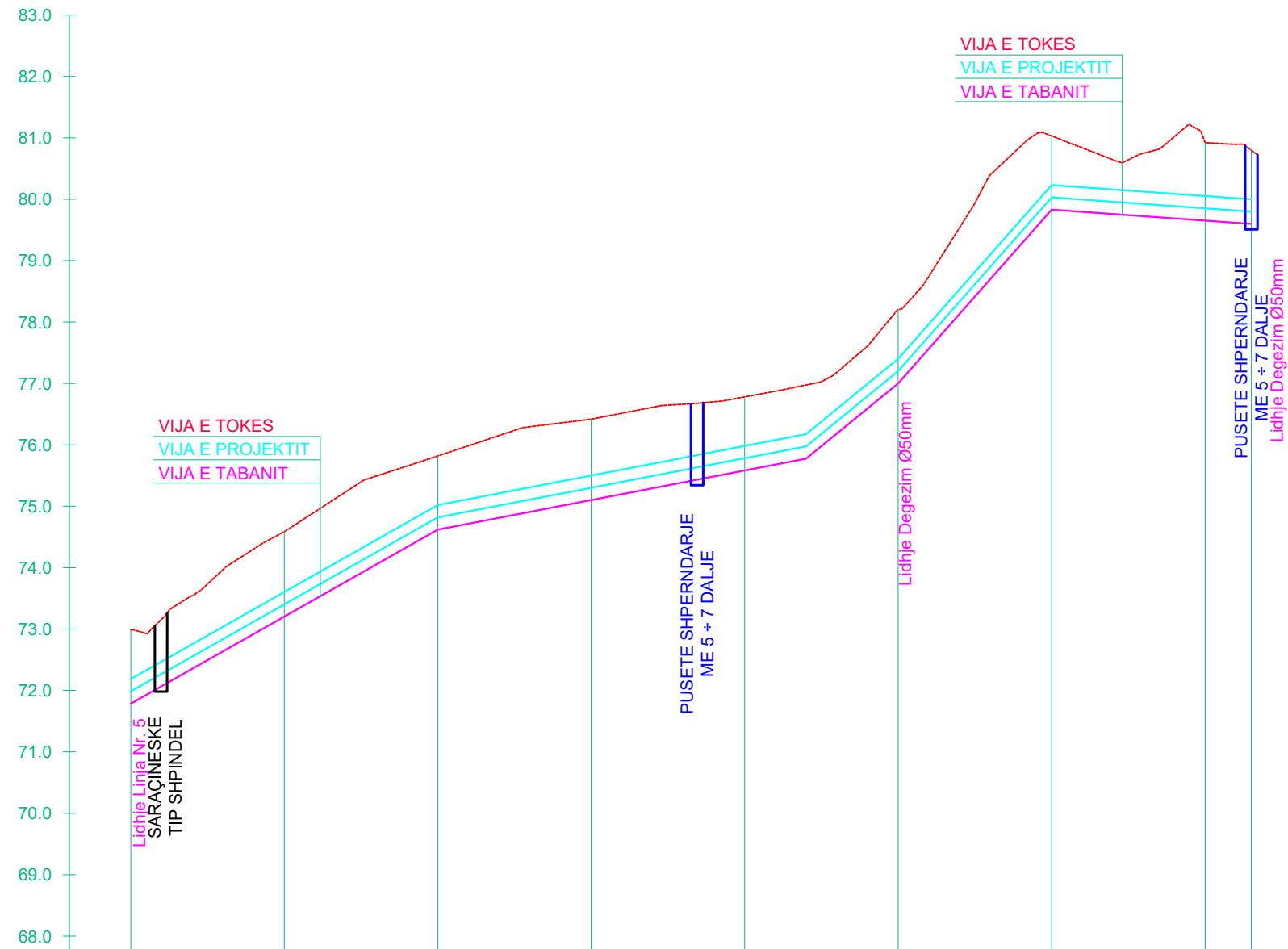

| | | | | | | | | | |
|---------------------|------------------------------|-------|--------------------------|-------|--------|--------------------------|------------------------------|---------------------------|--------|
| PJERRESIA | L = 50.0 m i = 0.0567 | | L = 60.0 m i = 0.0193 | | | L = 15.0 m i = 0.0817 | L = 25.0 m i = 0.1132 | L = 32.5 m i = -0.0071 | |
| ELEMENTET HIDRAULIK | TUB PE 100 PN 16 bar Ø 63 mm | | | | | | TUB PE 100 PN 16 bar Ø 63 mm | | |
| GERMIM ose MBUSHJE | -1.20 | -1.38 | -1.20 | -1.32 | -1.20 | -1.20 | -1.20 | -1.27 | -1.20 |
| KUOTA E GERMIMIT | 71.79 | 73.20 | 74.62 | 75.10 | 75.58 | 77.00 | 79.83 | 79.65 | 79.60 |
| KUOTA E PROJEKTIT | 71.99 | 73.40 | 74.82 | 75.30 | 75.78 | 77.20 | 80.03 | 79.85 | 79.80 |
| KUOTA E TOKES | 72.99 | 74.59 | 75.82 | 76.42 | 76.78 | 78.20 | 81.03 | 80.92 | 80.80 |
| DIST. PJESORE | 25.00 | 25.00 | 25.00 | 25.00 | 25.00 | 25.00 | 25.00 | 7.53 | |
| DIST. PROGRESIVE | 0.00 | 25.00 | 50.00 | 75.00 | 100.00 | 125.00 | 150.00 | 175.00 | 182.53 |
| SHENIME | | | | | | | | | |

NDERTIMI I RRJETIT TE JASHEM DHE TE BRENDSEM TE QYTETIT LAÇ (RISHIKIM)
 PROFILI GJATËSOR I LINJAVE TE SHPERNDARJES TË QYTETIT LAÇ - LINJA NR.5-2; 5-3
 SHV 1:100 SHH 1:1000

"ENGINEERING & LEGAL CONSULTING"

GRUP PROJEKTIMI

| | | | | |
|--|------|------------|------------------------|--------------|
| NDERTIMI I RRJETIT TE JASHEM DHE TE BRENDSEM TE QYTETIT LAÇ (RISHIKIM) | | | Inxh. Hidroteknik MSc. | Blerim BRAJA |
| POROSITES: SH.A. UJESJELLES KANALIZIME KURBIN | | | Inxh. Hidroteknik MSc. | Besart SHIMA |
| EMËRTIMI I FLETËS | | | Inxh. Hidroteknik MSc. | Enea HALILI |
| PROFILAT GJATËSOR TE LINJAVE TE SHPERNDARJES | | | Topograf | Artan LATO |
| FAZA | DATA | NR. FLETËS | | |
| PR. ZBATIMI | 2020 | 137 | | |

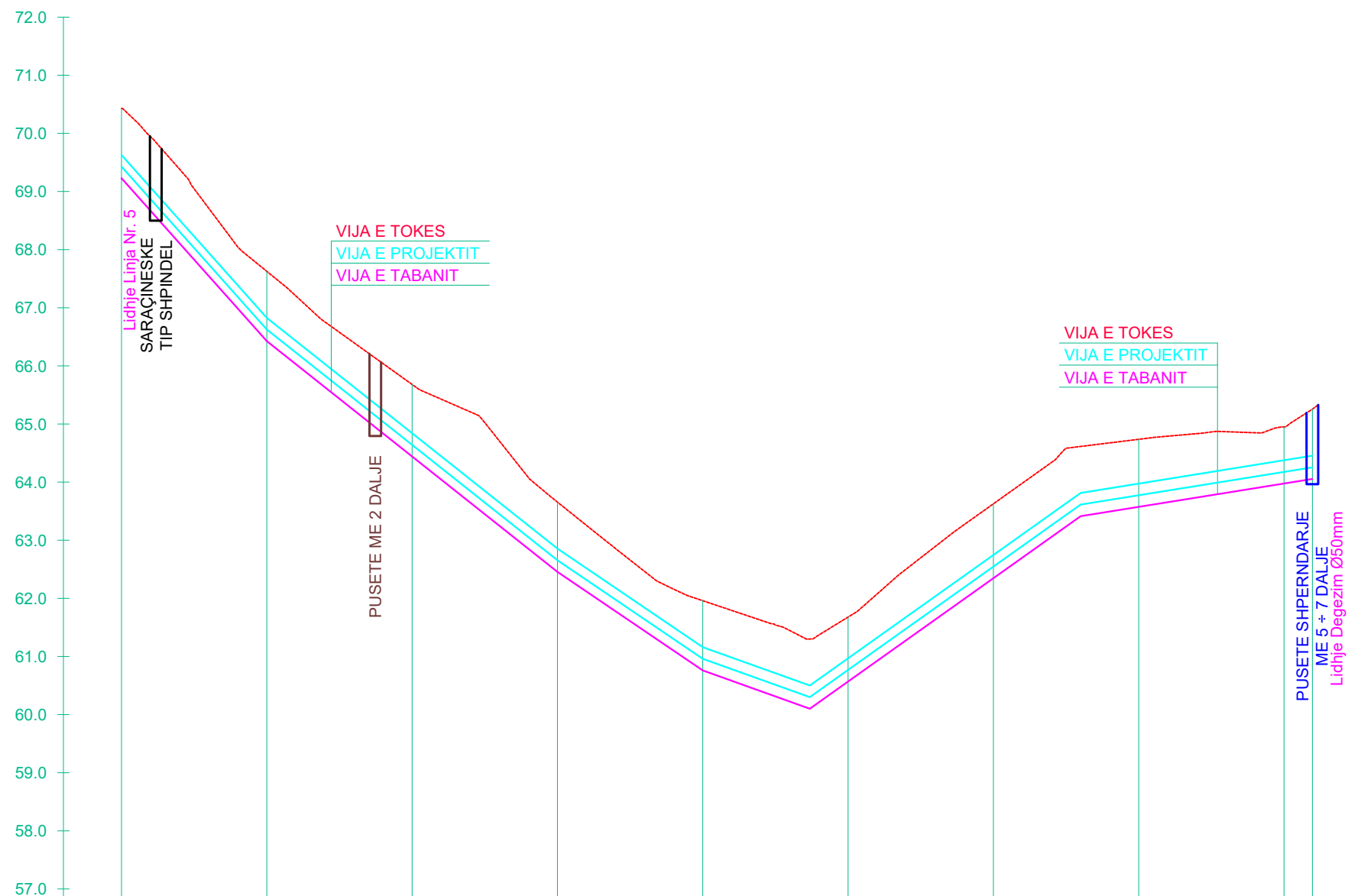

| | | | | | | | | | | |
|---------------------|------------------------------|-------|---------------------------|-------|---------------------------|---------------------------|--------------------------|--------|--------------------------|--------|
| PJERRESIA | L = 25.0 m i = -0.1121 | | L = 50.0 m i = -0.0794 | | L = 25.0 m i = -0.0678 | L = 18.4 m i = -0.0358 | L = 46.6 m i = 0.0711 | | L = 39.9 m i = 0.0161 | |
| ELEMENTET HIDRAULIK | TUB PE 100 PN 16 bar Ø 63 mm | | | | | | | | | |
| GERMIM ose MBUSHJE | -1.20 | -1.20 | -1.24 | -1.20 | -1.20 | -1.11 | -1.28 | -1.16 | -0.97 | -1.20 |
| KUOTA E GERMIMIT | 69.23 | 66.43 | 64.44 | 62.46 | 60.76 | 60.57 | 62.35 | 63.57 | 63.98 | 64.05 |
| KUOTA E PROJEKTIT | 69.43 | 66.63 | 64.64 | 62.66 | 60.96 | 60.77 | 62.55 | 63.77 | 64.18 | 64.25 |
| KUOTA E TOKES | 70.43 | 67.63 | 65.68 | 63.66 | 61.96 | 61.68 | 63.63 | 64.74 | 64.95 | 65.25 |
| DIST. PJESORE | 25.00 | 25.00 | 25.00 | 25.00 | 25.00 | 25.00 | 25.00 | 25.00 | 4.87 | |
| DIST. PROGRESIVE | 0.00 | 25.00 | 50.00 | 75.00 | 100.00 | 125.00 | 150.00 | 175.00 | 200.00 | 204.87 |
| SHENIME | | | | | | | | | | |

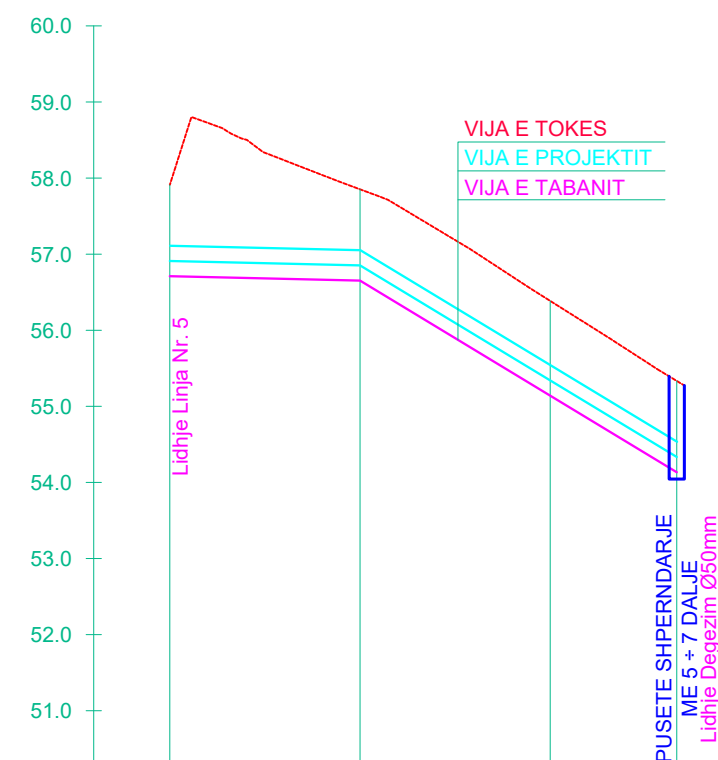

| | | | | |
|---------------------|------------------------------|-------|---------------------------|-------|
| PJERRESIA | L = 25.0 m i = -0.0023 | | L = 41.6 m i = -0.0605 | |
| ELEMENTET HIDRAULIK | TUB PE 100 PN 16 bar Ø 63 mm | | | |
| GERMIM ose MBUSHJE | -1.20 | -1.20 | -1.25 | -1.20 |
| KUOTA E GERMIMIT | 56.71 | 56.65 | 55.14 | 54.13 |
| KUOTA E PROJEKTIT | 56.91 | 56.85 | 55.34 | 54.33 |
| KUOTA E TOKES | 57.91 | 57.85 | 56.39 | 55.33 |
| DIST. PJESORE | 25.00 | 25.00 | 16.64 | |
| DIST. PROGRESIVE | 0.00 | 25.00 | 50.00 | 66.64 |
| SHENIME | | | | |

NDERTIMI I RRJETIT TE JASHEM DHE TE BRENSHEM TE QYTETIT LAÇ (RISHIKIM)
 PROFILI GJATËSOR I LINJAVE TE SHPERNDARJES TË QYTETIT LAÇ - LINJA NR.5-4
 SHV 1:500 SHH 1:1000

"ENGINEERING & LEGAL CONSULTING"

GRUP PROJEKTIMI

| | | | | | |
|--|------|------------|------------------------|--------------|--|
| NDERTIMI I RRJETIT TE JASHEM DHE TE BRENSHEM TE QYTETIT LAÇ (RISHIKIM) | | | Inxh. Hidroteknik MSc. | Blerim BRAJA | |
| POROSITES: SH.A. UJESJELLES KANALIZIME KURBIN | | | Inxh. Hidroteknik MSc. | Besart SHIMA | |
| EMËRTIMI I FLETËS | | | Inxh. Hidroteknik MSc. | Enea HALILI | |
| PROFILAT GJATËSOR TE LINJAVE TE SHPERNDARJES | | | Topograf | Artan LATO | |
| FAZA | DATA | NR. FLETËS | | | |
| PR. ZBATIMI | 2020 | 138 | | | |

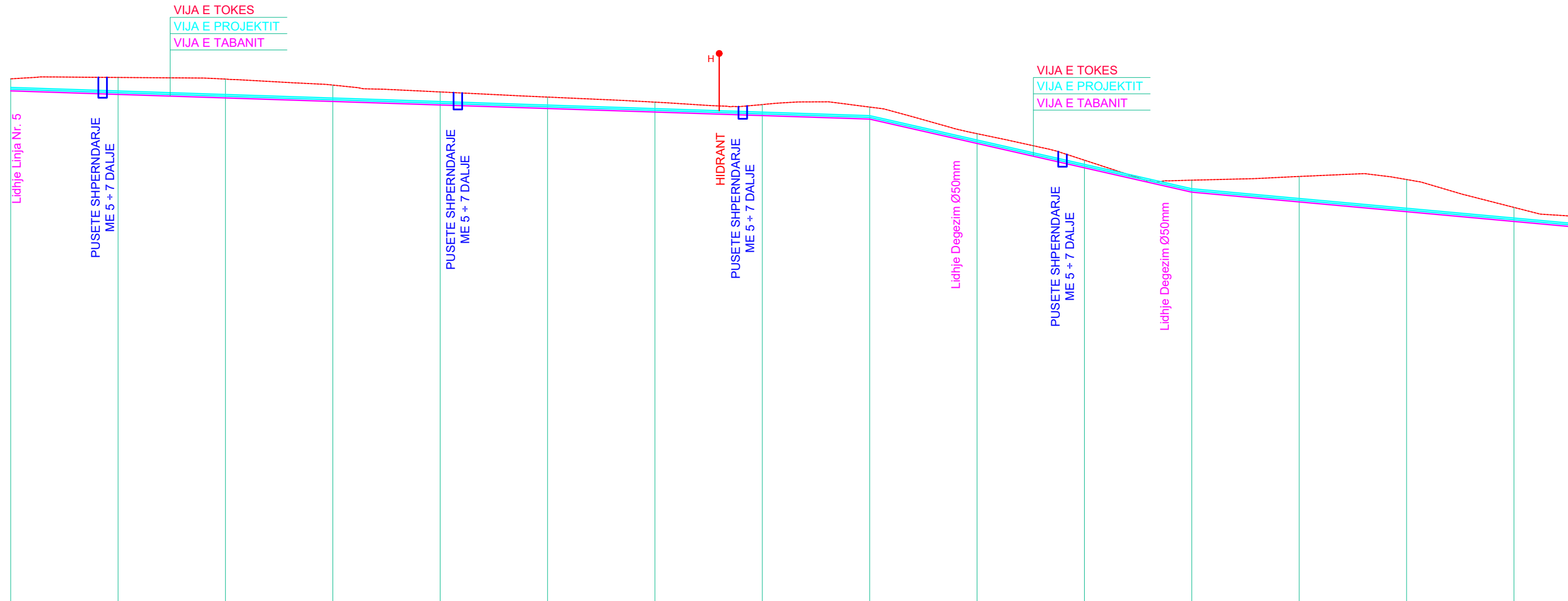

| | | | | | | | | | | | | | | | | | | | | | | | | | | |
|---------------------|--|------------------------------|-------|-------|-------|--------|--------|--------|--------|--------|--------|------------------------------|--------|--------|--------|--------|----------------------------|--|--|--|--|------------------------------|--|--|--|--|
| PJERRESIA | | L = 200.0 m i = -0.0164 | | | | | | | | | | L = 75.0 m i = -0.1135 | | | | | L = 125.0 m i = -0.0454 | | | | | | | | | |
| ELEMENTET HIDRAULIK | | TUB PE 100 PN 10 bar Ø 90 mm | | | | | | | | | | TUB PE 100 PN 10 bar Ø 90 mm | | | | | | | | | | TUB PE 100 PN 16 bar Ø 90 mm | | | | |
| GERMIM ose MBUSHJE | | -1.20 | -1.77 | -2.00 | -1.71 | -1.32 | -1.13 | -0.95 | -1.08 | -1.20 | -0.94 | -0.69 | -1.20 | -2.77 | -3.55 | -1.44 | | | | | | | | | | |
| KUOTA E GERMIMIT | | 49.72 | 49.31 | 48.90 | 48.49 | 48.08 | 47.67 | 47.26 | 46.85 | 46.44 | 43.60 | 40.76 | 37.92 | 36.79 | 35.65 | 34.52 | | | | | | | | | | |
| KUOTA E PROJEKTIT | | 49.52 | 49.11 | 48.70 | 48.29 | 47.88 | 47.47 | 47.06 | 46.65 | 46.24 | 43.40 | 40.56 | 37.72 | 36.59 | 35.45 | 34.32 | | | | | | | | | | |
| KUOTA E TOKES | | 50.92 | 51.08 | 50.90 | 50.20 | 49.40 | 48.80 | 48.21 | 47.92 | 47.64 | 44.54 | 41.45 | 39.12 | 39.56 | 39.20 | 35.95 | | | | | | | | | | |
| DIST. PJESORE | | 25.00 | 25.00 | 25.00 | 25.00 | 25.00 | 25.00 | 25.00 | 25.00 | 25.00 | 25.00 | 25.00 | 25.00 | 25.00 | 25.00 | 25.00 | | | | | | | | | | |
| DIST. PROGRESIVE | | 0.00 | 25.00 | 50.00 | 75.00 | 100.00 | 125.00 | 150.00 | 175.00 | 200.00 | 225.00 | 250.00 | 275.00 | 300.00 | 325.00 | 350.00 | | | | | | | | | | |
| SHENIME | | | | | | | | | | | | | | | | | | | | | | | | | | |

NDERTIMI I RRJETIT TE JASHEM DHE TE BRENSHEM TE QYTETIT LAÇ (RISHIKIM)
 PROFILI GJATËSOR I LINJAVE TE SHPERNDARJES TË QYTETIT LAÇ - LINJA NR.5-4
 SHV 1:500 SHH 1:1000

| | | | | |
|--|------|------------|------------------------|--------------|
| "ENGINEERING & LEGAL CONSULTING" | | | GRUP PROJEKTIMI | |
| NDERTIMI I RRJETIT TE JASHEM DHE TE BRENSHEM TE QYTETIT LAÇ (RISHIKIM) | | | Inxh. Hidroteknik MSc. | Blerim BRAJA |
| POROSITES: SH.A. UJESJELLES KANALIZIME KURBIN | | | Inxh. Hidroteknik MSc. | Besart SHIMA |
| EMËRTIMI I FLETËS | | | Inxh. Hidroteknik MSc. | Enea HALILI |
| PROFILAT GJATËSOR TE LINJAVE TE SHPERNDARJES | | | Topograf | Artan LATO |
| FAZA | DATA | NR. FLETËS | | |
| PR. ZBATIMI | 2020 | 139 | | |

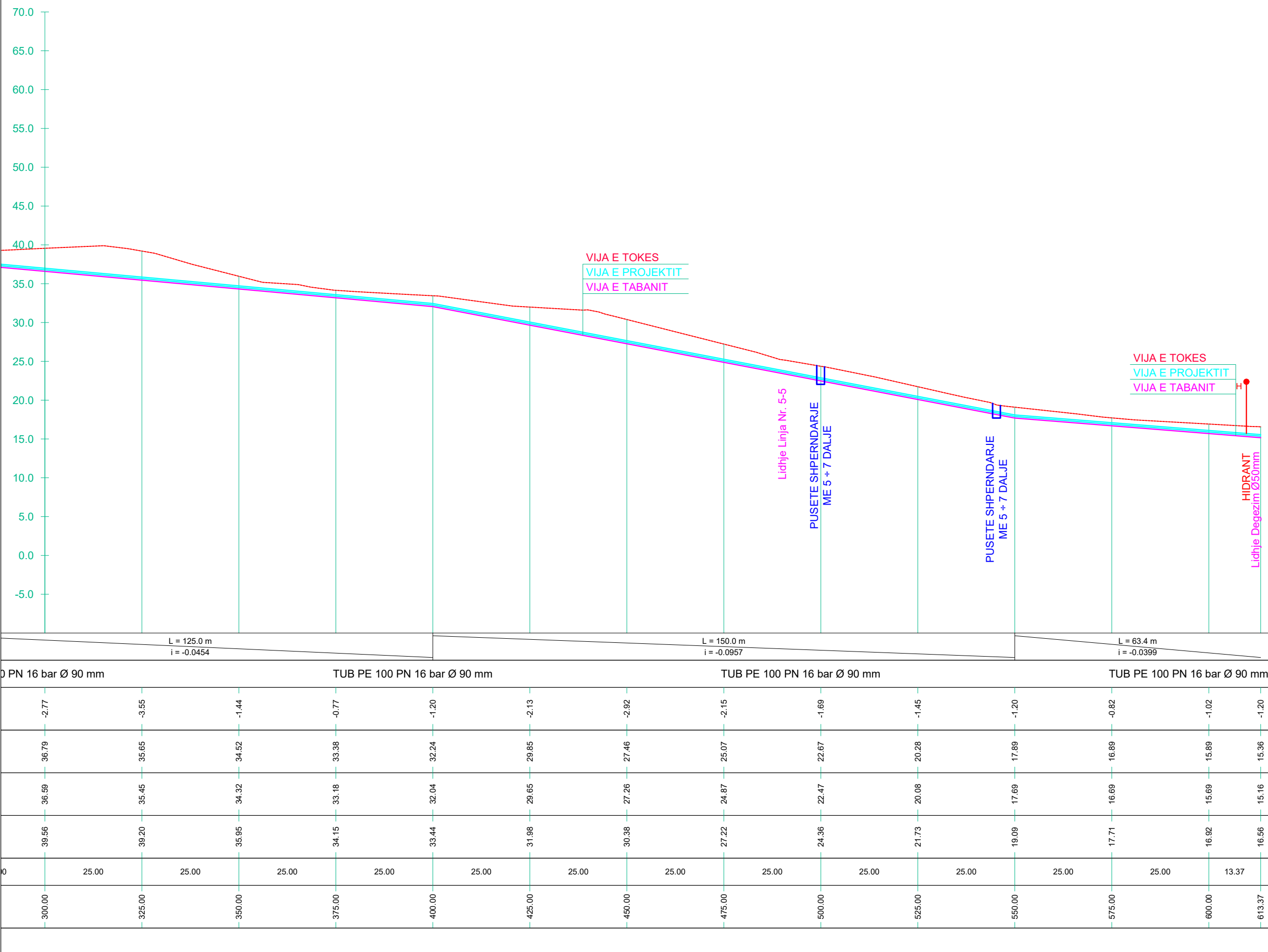

NDERTIMI I RRJETIT TE JASHEM DHE TE BRENDSHEM TE QYTETIT LAÇ (RISHIKIM)
 PROFILI GJATËSOR I LINJAVE TE SHPERNDARJES TË QYTETIT LAÇ - LINJA NR.5-5; 5-6
 SHV 1:100 SHH 1:1000

"ENGINEERING & LEGAL CONSULTING"

GRUP PROJEKTIMI

| | | | | | |
|---|------|------------|------------------------|--------------|--|
| NDERTIMI I RRJETIT TE JASHEM DHE TE BRENDSHEM TE QYTETIT LAÇ (RISHIKIM) | | | Inxh. Hidroteknik MSc. | Blerim BRAJA | |
| POROSITES: SH.A. UJESJELLES KANALIZIME KURBIN | | | Inxh. Hidroteknik MSc. | Besart SHIMA | |
| EMËRTIMI I FLETËS | | | Inxh. Hidroteknik MSc. | Enea HALILI | |
| PROFILAT GJATËSOR TE LINJAVE TE SHPERNDARJES | | | Topograf | Artan LATO | |
| FAZA | DATA | NR. FLETËS | | | |
| PR. ZBATIMI | 2020 | 140 | | | |

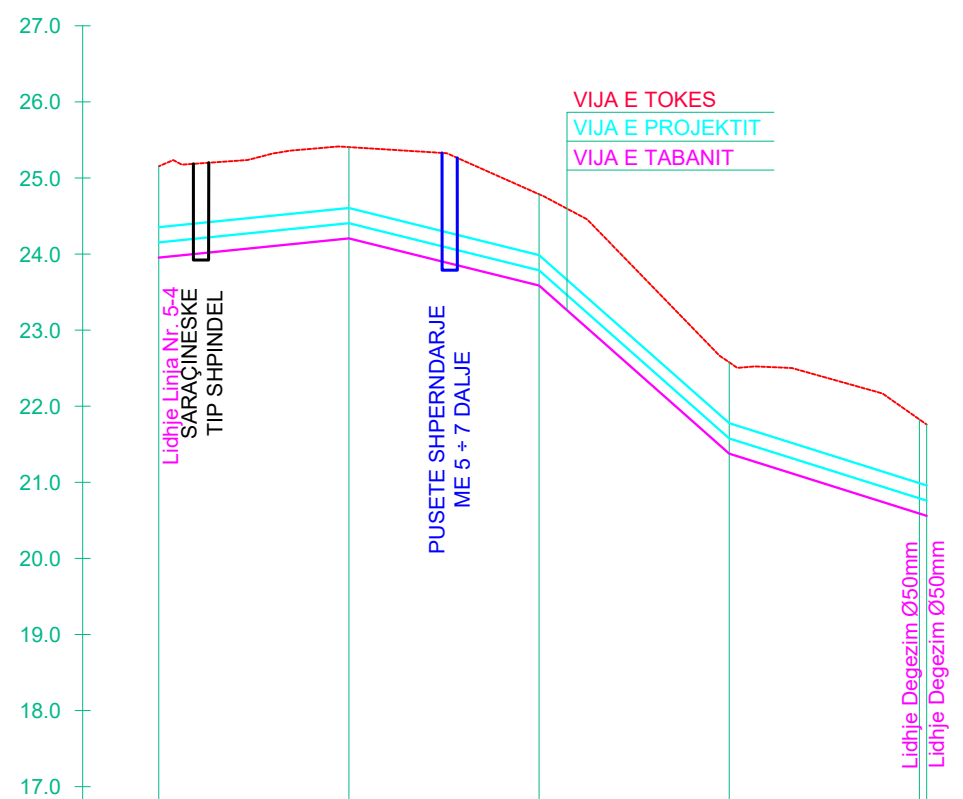

| | | | | | | | |
|---------------------|------------------------------|-------|-------|-------|---------------------------|---------------------------|---------------------------|
| PJERRESIA | L = 25.0 m i = 0.0101 | | | | L = 25.0 m i = -0.0248 | L = 25.0 m i = -0.0884 | L = 26.0 m i = -0.0315 |
| ELEMENTET HIDRAULIK | TUB PE 100 PN 16 bar Ø 63 mm | | | | | | |
| GERMIM ose MBUSHJE | -1.20 | -1.20 | -1.20 | -1.20 | -1.20 | -1.20 | -1.20 |
| KUOTA E GERMIMIT | 23.95 | 24.21 | 23.59 | 21.38 | 20.58 | 20.58 | 20.58 |
| KUOTA E PROJEKTIT | 24.15 | 24.41 | 23.79 | 21.58 | 20.78 | 20.78 | 20.78 |
| KUOTA E TOKES | 25.15 | 25.41 | 24.79 | 22.58 | 21.78 | 21.78 | 21.78 |
| DIST. PJESORE | 25.00 | 25.00 | 25.00 | 25.00 | 0.96 | | |
| DIST. PROGRESIVE | 0.00 | 25.00 | 50.00 | 75.00 | 100.00 | | |
| SHENIME | | | | | | | |

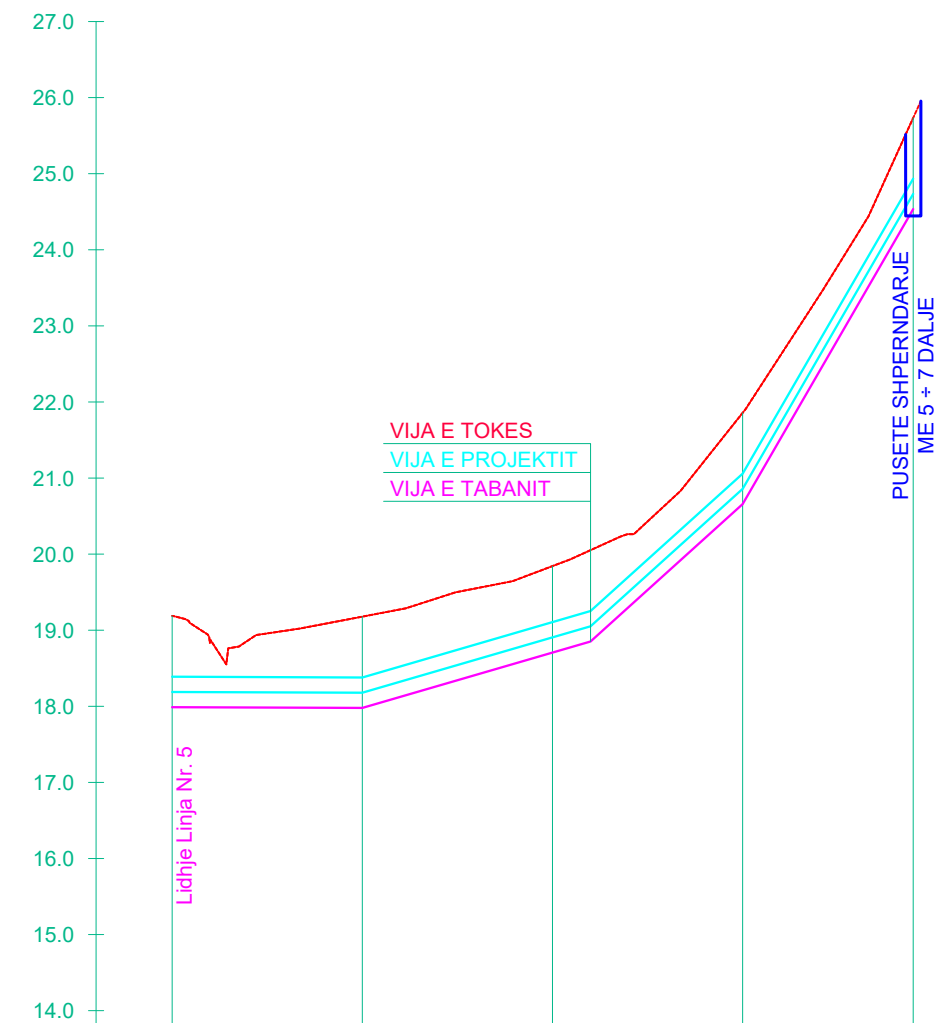

| | | | | | | |
|---------------------|------------------------------|-------|--------------------------|-------|--------------------------|--------------------------|
| PJERRESIA | L = 25.0 m i = -0.0004 | | L = 30.0 m i = 0.0291 | | L = 20.0 m i = 0.0903 | L = 22.4 m i = 0.1729 |
| ELEMENTET HIDRAULIK | TUB PE 100 PN 16 bar Ø 63 mm | | | | | |
| GERMIM ose MBUSHJE | -1.20 | -1.20 | -1.14 | -1.20 | -1.20 | -1.20 |
| KUOTA E GERMIMIT | 17.99 | 17.98 | 18.71 | 20.66 | 24.53 | 24.53 |
| KUOTA E PROJEKTIT | 18.19 | 18.18 | 18.91 | 20.86 | 24.73 | 24.73 |
| KUOTA E TOKES | 19.19 | 19.18 | 19.84 | 21.86 | 25.73 | 25.73 |
| DIST. PJESORE | 25.00 | 25.00 | 25.00 | 22.42 | | |
| DIST. PROGRESIVE | 0.00 | 25.00 | 50.00 | 75.00 | 97.42 | |
| SHENIME | | | | | | |

NDERTIMI I RRJETIT TE JASHEM DHE TE BRENDSHEM TE QYTETIT LAÇ (RISHIKIM)
 PROFILI GJATËSOR I LINJAVE TE SHPERNDARJES TË QYTETIT LAÇ - LINJA NR.6
 SHV 1:100 SHH 1:1000

| | | | | |
|---|------|------------|------------------------|--------------|
| "ENGINEERING & LEGAL CONSULTING" | | | GRUP PROJEKTIMI | |
| NDERTIMI I RRJETIT TE JASHEM DHE TE BRENDSHEM TE QYTETIT LAÇ (RISHIKIM) | | | Inxh. Hidroteknik MSc. | Blerim BRAJA |
| POROSITES: SH.A. UJESJELLES KANALIZIME KURBIN | | | Inxh. Hidroteknik MSc. | Besart SHIMA |
| EMËRTIMI I FLETËS | | | Inxh. Hidroteknik MSc. | Enea HALILI |
| PROFILAT GJATËSOR TE LINJAVE TE SHPERNDARJES | | | Topograf | Artan LATO |
| FAZA | DATA | NR. FLETËS | | |
| PR. ZBATIMI | 2020 | 141 | | |

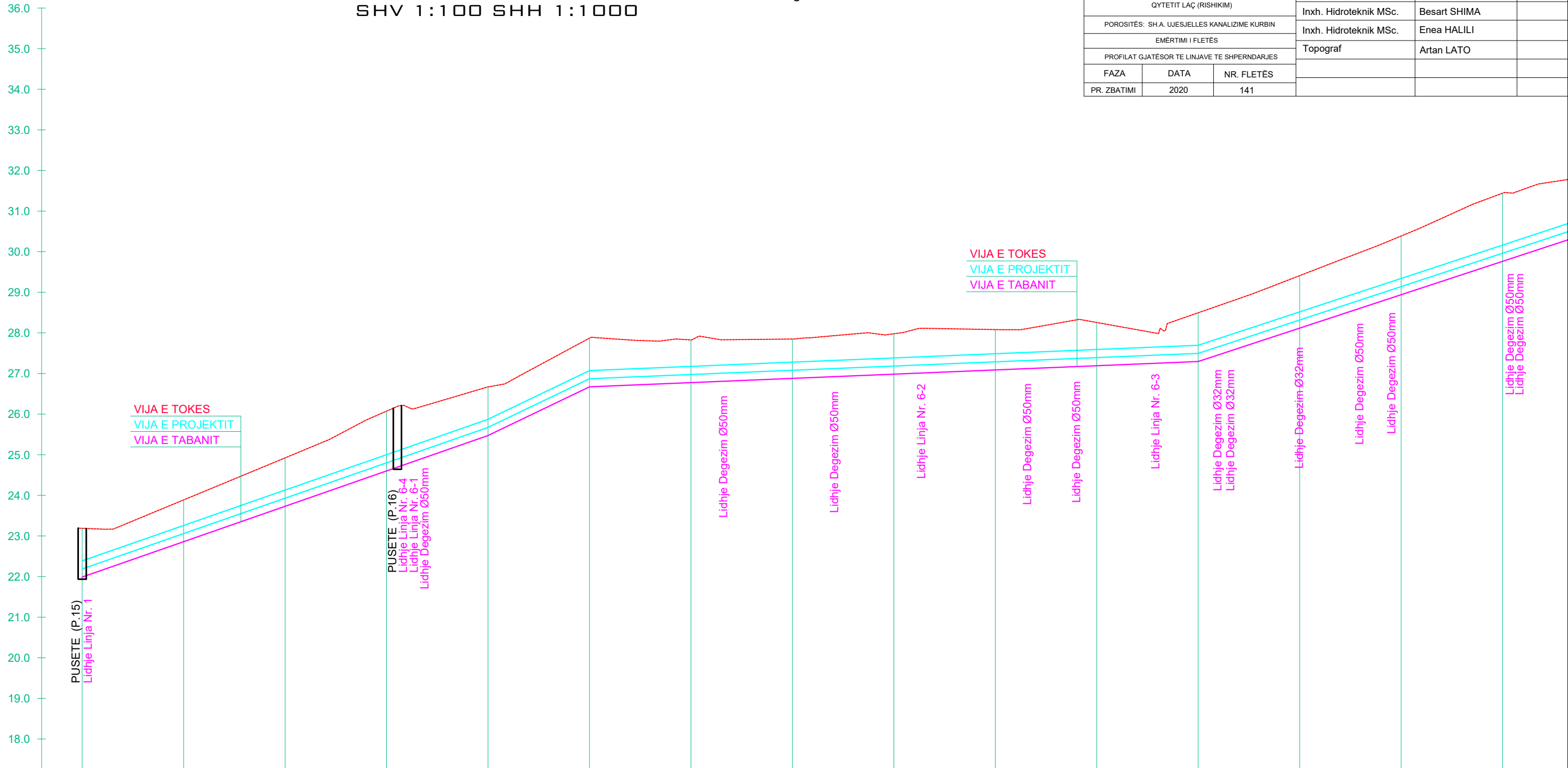

| | | | | | | | | | | | | | | | | | | |
|---------------------|--|-------|-------|-------|-------------------------------|--------|--------|--------|-------------------------------|--------|--------|--------|-------------------------------|--------|--------|-------------------------------|--|-------------------------------|
| PJERRESIA | L = 99.9 m i = 0.0348 L = 25.1 m i = 0.0479 L = 150.0 m i = 0.0042 L = 110.0 m i = 0.0329 | | | | | | | | | | | | | | | | | |
| ELEMENTET HIDRAULIK | TUB PE 100 PN 16 bar Ø 250 mm | | | | TUB PE 100 PN 16 bar Ø 200 mm | | | | TUB PE 100 PN 16 bar Ø 200 mm | | | | TUB PE 100 PN 16 bar Ø 160 mm | | | TUB PE 100 PN 16 bar Ø 125 mm | | TUB PE 100 PN 16 bar Ø 110 mm |
| GERMIM ose MBUSHJE | -1.20 | -1.03 | -1.19 | -1.47 | -1.20 | -1.20 | -1.05 | -0.97 | -0.99 | -0.99 | -1.06 | -1.20 | -1.29 | -1.45 | -1.68 | | | |
| KUOTA E GERMIMIT | 21.99 | 22.86 | 23.73 | 24.60 | 25.47 | 26.67 | 26.78 | 26.88 | 26.96 | 27.09 | 27.19 | 27.30 | 28.12 | 28.94 | 29.76 | | | |
| KUOTA E PROJEKTIT | 22.19 | 23.06 | 23.93 | 24.80 | 25.67 | 26.87 | 26.98 | 27.08 | 27.18 | 27.29 | 27.39 | 27.50 | 28.32 | 29.14 | 29.96 | | | |
| KUOTA E TOKES | 23.19 | 23.98 | 24.92 | 26.07 | 26.67 | 27.87 | 27.83 | 27.85 | 27.98 | 28.08 | 28.26 | 28.50 | 29.41 | 30.39 | 31.44 | | | |
| DIST. PJESORE | | 25.00 | 25.00 | 25.00 | 25.00 | 25.00 | 25.00 | 25.00 | 25.00 | 25.00 | 25.00 | 25.00 | 25.00 | 25.00 | 25.00 | | | |
| DIST. PROGRESIVE | 0.00 | 25.00 | 50.00 | 75.00 | 100.00 | 125.00 | 150.00 | 175.00 | 200.00 | 225.00 | 250.00 | 275.00 | 300.00 | 325.00 | 350.00 | | | |
| SHENIME | | | | | | | | | | | | | | | | | | |

NDERTIMI I RRJETIT TE JASHEM DHE TE BRENSHEM TE QYTETIT LAÇ (RISHIKIM)
 PROFILI GJATËSOR I LINJAVE TE SHPERNDARJES TË QYTETIT LAÇ - LINJA NR.6
 SHV 1:100 SHH 1:1000

"ENGINEERING & LEGAL CONSULTING"

GRUP PROJEKTIMI

| | | | | | |
|--|------|------------|------------------------|--------------|--|
| NDERTIMI I RRJETIT TE JASHEM DHE TE BRENSHEM TE QYTETIT LAÇ (RISHIKIM) | | | Inxh. Hidroteknik MSc. | Blerim BRAJA | |
| POROSITES: SH.A. UJESJELLES KANALIZIME KURBIN | | | Inxh. Hidroteknik MSc. | Besart SHIMA | |
| EMËRTIMI I FLETËS | | | Inxh. Hidroteknik MSc. | Enea HALILI | |
| PROFILAT GJATËSOR TE LINJAVE TE SHPERNDARJES | | | Topograf | Artan LATO | |
| FAZA | DATA | NR. FLETËS | | | |
| PR. ZBATIMI | 2020 | 142 | | | |

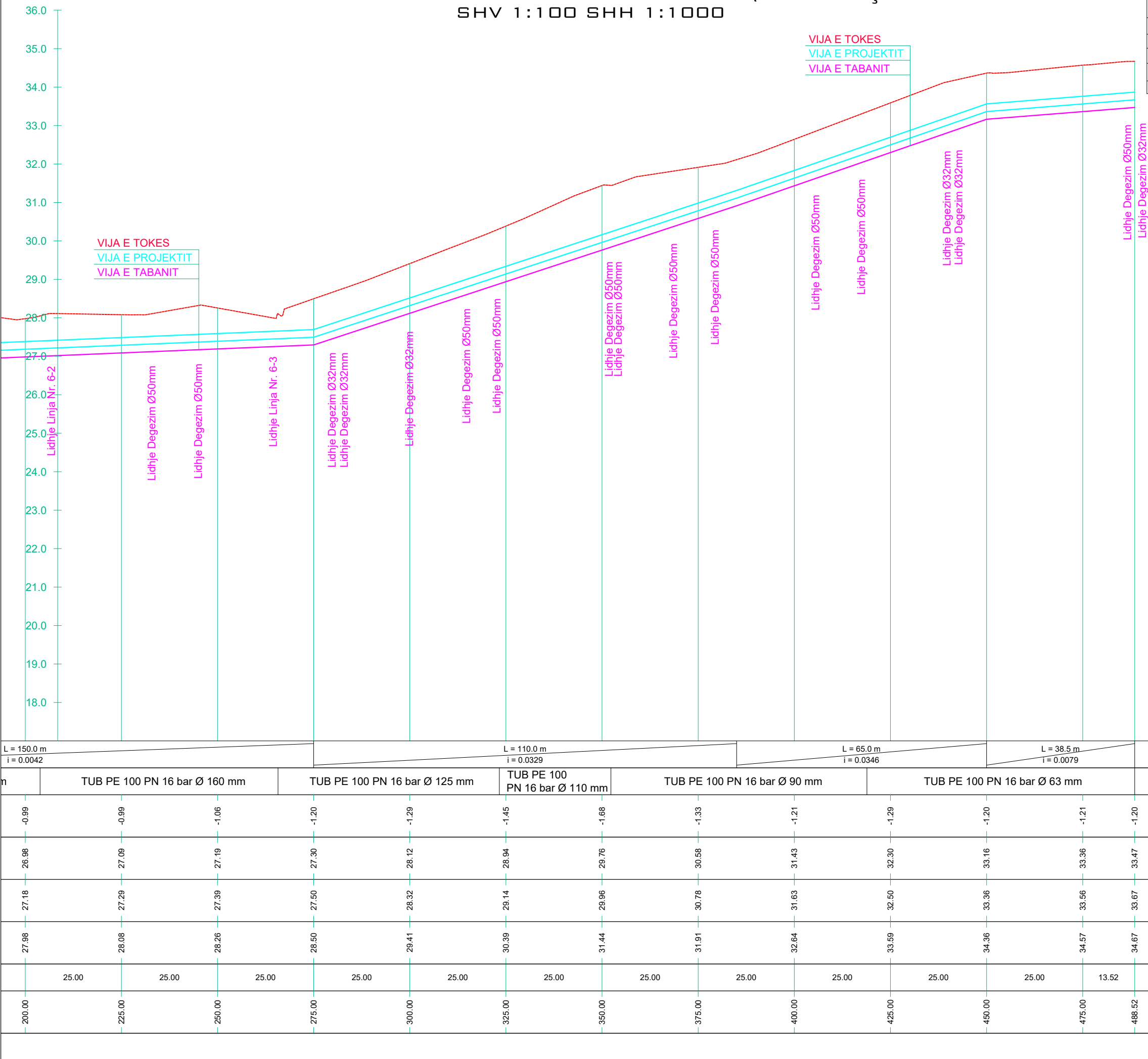

NDERTIMI I RRJETIT TE JASHEM DHE TE BRENDSHEM TE QYTETIT LAÇ (RISHIKIM)
PROFILI GJATËSOR I LINJAVE TE SHPERNDARJES TË QYTETIT LAÇ - LINJA NR.6-1; 6-1-1
SHV 1:500 SHH 1:1000

"ENGINEERING & LEGAL CONSULTING"

GRUP PROJEKTIMI

| | | | | | |
|---|------|------------|------------------------|--------------|--|
| NDERTIMI I RRJETIT TE JASHEM DHE TE BRENDSHEM TE QYTETIT LAÇ (RISHIKIM) | | | Inxh. Hidroteknik MSc. | Blerim BRAJA | |
| POROSITES: SH.A. UJESJELLES KANALIZIME KURBIN | | | Inxh. Hidroteknik MSc. | Besart SHIMA | |
| EMËRTIMI I FLETËS | | | Inxh. Hidroteknik MSc. | Enea HALILI | |
| PROFILAT GJATËSOR TE LINJAVE TE SHPERNDARJES | | | Topograf | Artan LATO | |
| FAZA | DATA | NR. FLETËS | | | |
| PR. ZBATIMI | 2020 | 143 | | | |

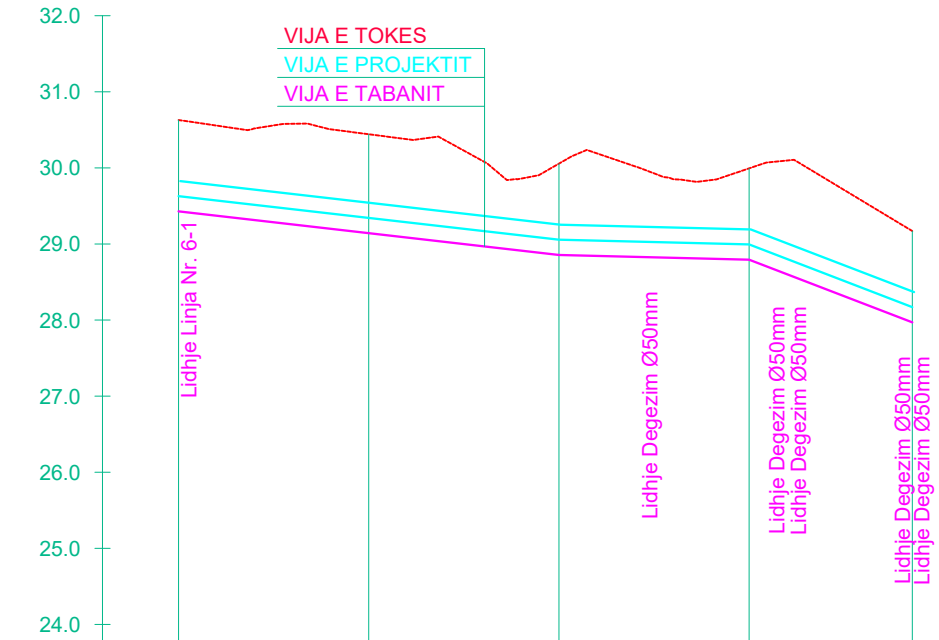
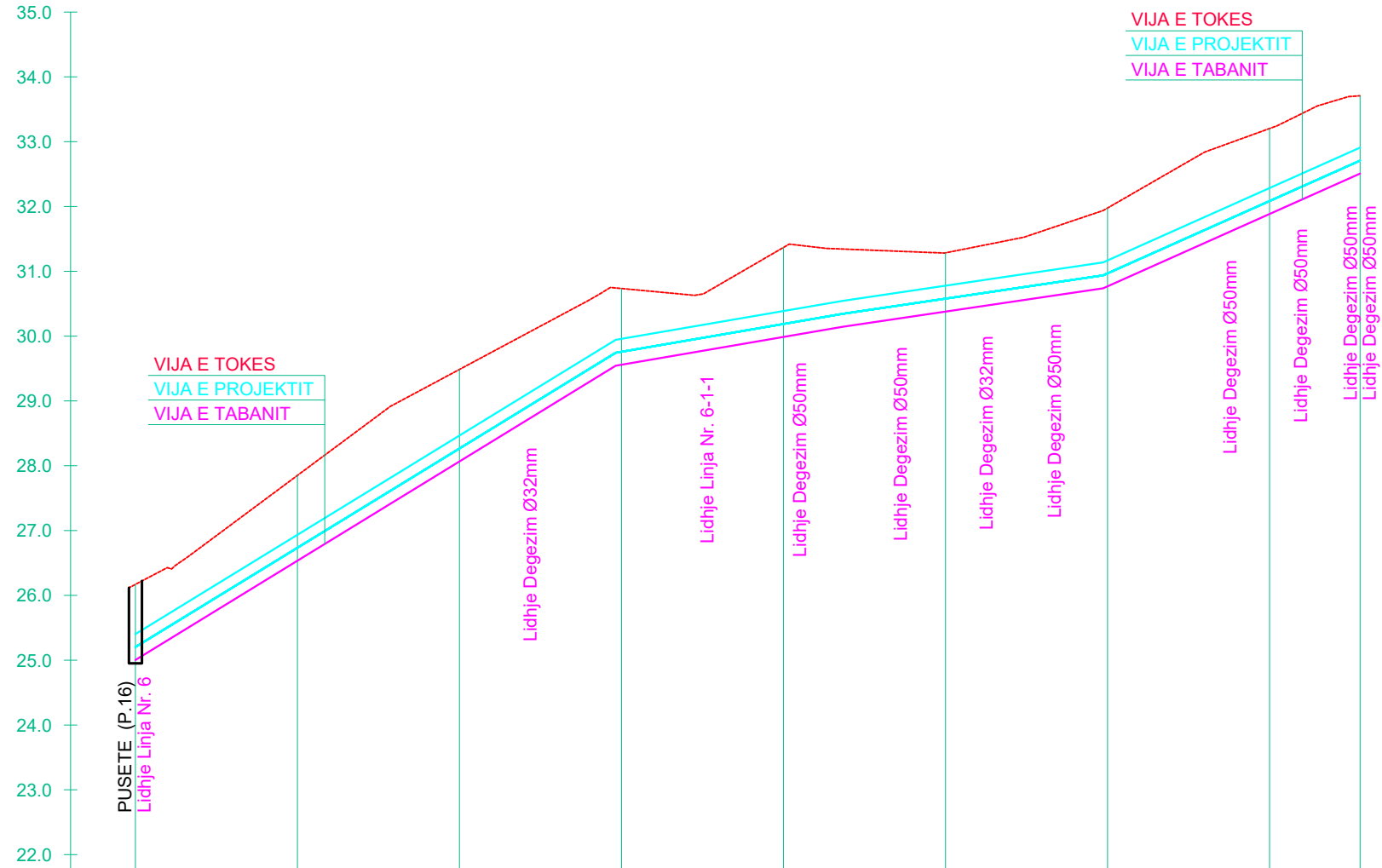

| | | | | | | | | | | | | | | | | | | | | |
|---------------------|-------------------------------|-------|-------|-------|--------|--------|--------|--------|--------|--|-------------------------------|--|--|--|--|------------------------------|--|--|--------------------------|--|
| PJERRESIA | L = 74.1 m i = 0.0613 | | | | | | | | | | L = 35.0 m i = 0.0172 | | | | | L = 40.2 m i = 0.0148 | | | L = 39.6 m i = 0.0447 | |
| ELEMENTET HIDRAULIK | TUB PE 100 PN 16 bar Ø 160 mm | | | | | | | | | | TUB PE 100 PN 16 bar Ø 110 mm | | | | | TUB PE 100 PN 16 bar Ø 90 mm | | | | |
| GERMIM ose MBUSHJE | -1.17 | -1.32 | -1.42 | -1.18 | -1.38 | -0.91 | -1.21 | -1.32 | -1.20 | | | | | | | | | | | |
| KUOTA E GERMIMIT | 25.00 | 26.53 | 28.07 | 29.56 | 29.99 | 30.38 | 30.77 | 31.88 | 32.51 | | | | | | | | | | | |
| KUOTA E PROJEKTIT | 25.20 | 26.73 | 28.27 | 29.76 | 30.19 | 30.58 | 30.97 | 32.08 | 32.71 | | | | | | | | | | | |
| KUOTA E TOKES | 26.17 | 27.85 | 29.49 | 30.73 | 31.37 | 31.28 | 31.98 | 33.20 | 33.71 | | | | | | | | | | | |
| DIST. PJESORE | | 25.00 | 25.00 | 25.00 | 25.00 | 25.00 | 25.00 | 25.00 | 13.96 | | | | | | | | | | | |
| DIST. PROGRESIVE | 0.00 | 25.00 | 50.00 | 75.00 | 100.00 | 125.00 | 150.00 | 175.00 | 188.96 | | | | | | | | | | | |
| SHENIME | | | | | | | | | | | | | | | | | | | | |

| | | | | | | | | | | | | | | | |
|---------------------|------------------------------|-------|-------|-------|-------|-------|--|--|--|--|---------------------------|--|--|---------------------------|--|
| PJERRESIA | L = 50.0 m i = -0.0115 | | | | | | | | | | L = 25.0 m i = -0.0025 | | | L = 21.5 m i = -0.0384 | |
| ELEMENTET HIDRAULIK | TUB PE 100 PN 16 bar Ø 90 mm | | | | | | | | | | TUB PE 100 PN16bar Ø63mm | | | | |
| GERMIM ose MBUSHJE | -1.20 | -1.30 | -1.20 | -1.20 | -1.20 | -1.20 | | | | | | | | | |
| KUOTA E GERMIMIT | 29.43 | 29.14 | 28.86 | 28.79 | 27.97 | | | | | | | | | | |
| KUOTA E PROJEKTIT | 29.63 | 29.34 | 29.06 | 28.99 | 28.17 | | | | | | | | | | |
| KUOTA E TOKES | 30.63 | 30.44 | 30.06 | 29.99 | 29.17 | | | | | | | | | | |
| DIST. PJESORE | | 25.00 | 25.00 | 25.00 | 21.46 | | | | | | | | | | |
| DIST. PROGRESIVE | 0.00 | 25.00 | 50.00 | 75.00 | 96.46 | | | | | | | | | | |
| SHENIME | | | | | | | | | | | | | | | |

NDERTIMI I RRJETIT TE JASHEM DHE TE BRENDSHEM TE QYTETIT LAÇ (RISHIKIM)
 PROFILI GJATËSOR I LINJAVE TE SHPERNDARJES TË QYTETIT LAÇ - LINJA NR.6-2; 6-2-1
 SHV 1:100 SHH 1:1000

"ENGINEERING & LEGAL CONSULTING"

GRUP PROJEKTIMI

| | | | | |
|---|------|------------|------------------------|--------------|
| NDERTIMI I RRJETIT TE JASHEM DHE TE BRENDSHEM TE QYTETIT LAÇ (RISHIKIM) | | | Inxh. Hidroteknik MSc. | Blerim BRAJA |
| POROSITES: SH.A. UJESJELLES KANALIZIME KURBIN | | | Inxh. Hidroteknik MSc. | Besart SHIMA |
| EMËRTIMI I FLETËS | | | Inxh. Hidroteknik MSc. | Enea HALILI |
| PROFILAT GJATËSOR TE LINJAVE TE SHPERNDARJES | | | Topograf | Artan LATO |
| FAZA | DATA | NR. FLETËS | | |
| PR. ZBATIMI | 2020 | 144 | | |

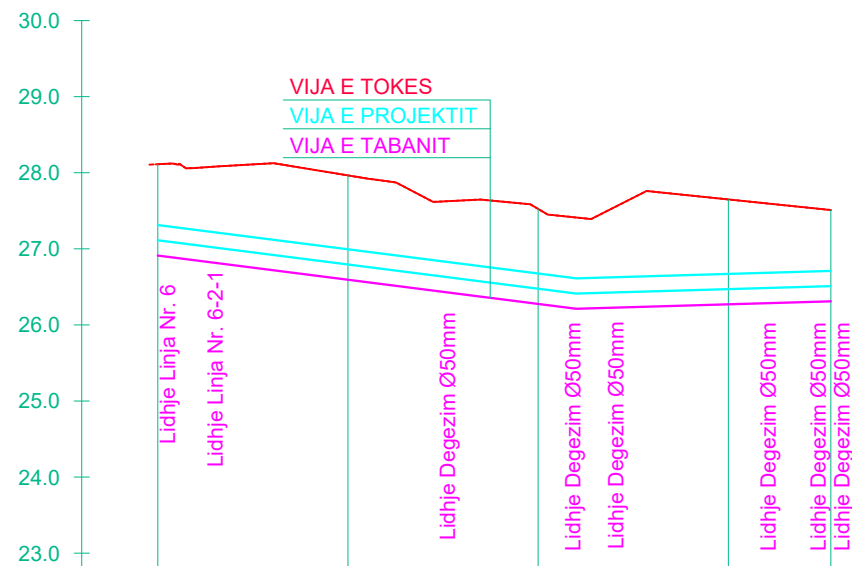

| | | | | | | | |
|---------------------|---------------------------|------------------------------|-------|-------|----------------------|--------------------------|--|
| PJERRESIA | L = 55.0 m i = -0.0127 | | | | | L = 33.5 m i = 0.0029 | |
| ELEMENTET HIDRAULIK | PN16bar Ø125mm | TUB PE 100 PN 16 bar Ø 90 mm | | | PN 16 bar Ø 63 mm | | |
| GERMIM ose MBUSHJE | -1.20 | -1.37 | -1.25 | -1.38 | -1.20 | | |
| KUOTA E GERMIMIT | 26.91 | 26.59 | 26.28 | 26.27 | 26.31 | | |
| KUOTA E PROJEKTIT | 27.11 | 26.79 | 26.48 | 26.47 | 26.51 | | |
| KUOTA E TOKES | 28.11 | 27.97 | 27.52 | 27.65 | 27.51 | | |
| DIST. PJESORE | | 25.00 | 25.00 | 25.00 | 13.48 | | |
| DIST. PROGRESIVE | 0.00 | 25.00 | 50.00 | 75.00 | 88.48 | | |
| SHENIME | | | | | | | |

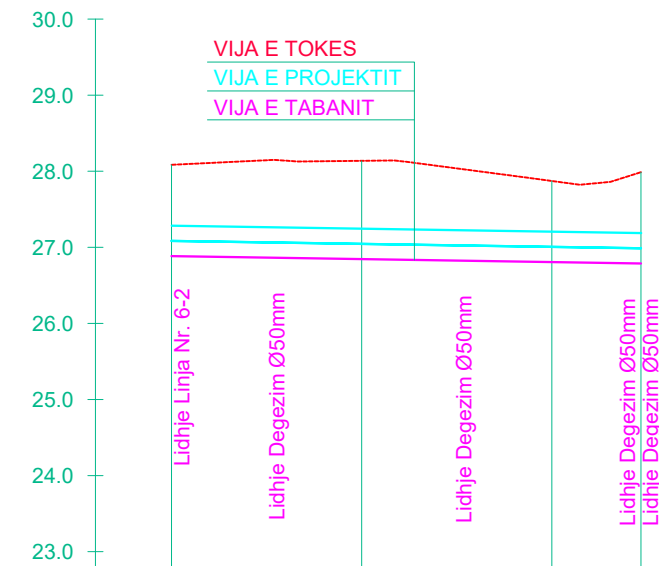

| | | | | |
|---------------------|---------------------------|-------|--------------------------------|-------|
| PJERRESIA | L = 61.7 m i = -0.0016 | | | |
| ELEMENTET HIDRAULIK | TUB PE100 PN 16bar Ø 90mm | | TUB PE 100 PN 16 bar Ø 63mm | |
| GERMIM ose MBUSHJE | -1.20 | -1.29 | -1.07 | -1.20 |
| KUOTA E GERMIMIT | 26.88 | 26.85 | 26.81 | 26.79 |
| KUOTA E PROJEKTIT | 27.08 | 27.05 | 27.01 | 26.99 |
| KUOTA E TOKES | 28.08 | 28.14 | 27.87 | 27.99 |
| DIST. PJESORE | | 25.00 | 25.00 | 11.71 |
| DIST. PROGRESIVE | 0.00 | 25.00 | 50.00 | 61.71 |
| SHENIME | | | | |

NDERTIMI I RRJETIT TE JASHEM DHE TE BRENSHEM TE QYTETIT LAÇ (RISHIKIM)
 PROFILI GJATËSOR I LINJAVE TE SHPERNDARJES TË QYTETIT LAÇ - LINJA NR.6-3; 6-4
 SHV 1:100 SHH 1:1000

"ENGINEERING & LEGAL CONSULTING"

GRUP PROJEKTIMI

| | | | | |
|--|------|------------|------------------------|--------------|
| NDERTIMI I RRJETIT TE JASHEM DHE TE BRENSHEM TE QYTETIT LAÇ (RISHIKIM) | | | Inxh. Hidroteknik MSc. | Blerim BRAJA |
| POROSITES: SH.A. UJESJELLES KANALIZIME KURBIN | | | Inxh. Hidroteknik MSc. | Besart SHIMA |
| EMËRTIMI I FLETËS | | | Inxh. Hidroteknik MSc. | Enea HALILI |
| PROFILAT GJATËSOR TE LINJAVE TE SHPERNDARJES | | | Topograf | Artan LATO |
| FAZA | DATA | NR. FLETËS | | |
| PR. ZBATIMI | 2020 | 145 | | |

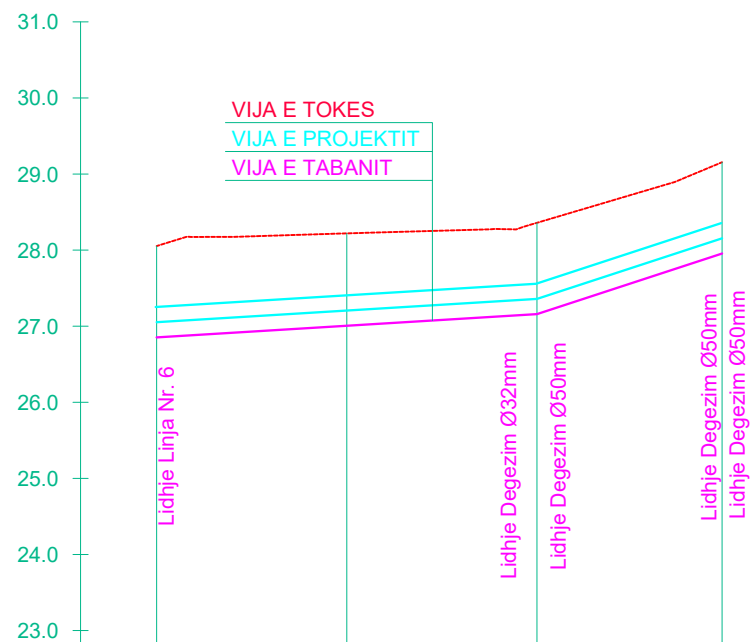

| | | | | |
|---------------------|------------------------------|-------|--------------------------|-------|
| PJERRESIA | L = 50.0 m i = 0.0061 | | L = 24.3 m i = 0.0327 | |
| ELEMENTET HIDRAULIK | TUB PE 100 PN 16 bar Ø 90 mm | | | |
| GERMIM ose MBUSHJE | -1.20 | -1.21 | -1.20 | -1.20 |
| KUOTA E GERMIMIT | 26.85 | 27.01 | 27.16 | 27.96 |
| KUOTA E PROJEKTIT | 27.05 | 27.21 | 27.36 | 28.16 |
| KUOTA E TOKES | 28.05 | 28.22 | 28.36 | 29.16 |
| DIST. PJESORE | 25.00 | 25.00 | 24.34 | |
| DIST. PROGRESIVE | 0.00 | 25.00 | 50.00 | 74.34 |
| SHENIME | | | | |

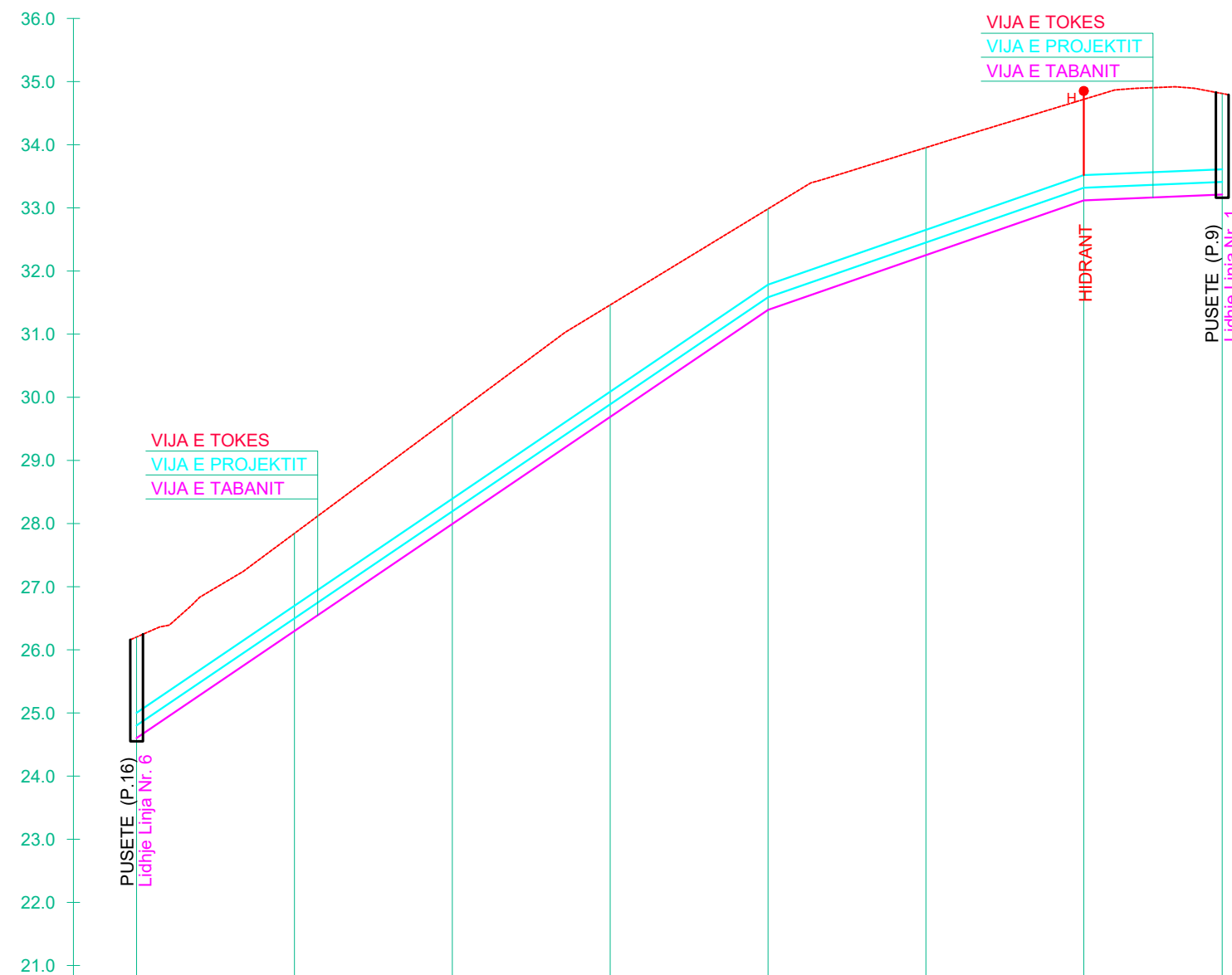

| | | | | | | | | | | | | |
|---------------------|-------------------------------|-------|-------|-------|--------------------------|--------|-------------------------------|--------|--------------------------|-------|--|--|
| PJERRESIA | L = 100.0 m i = 0.0678 | | | | L = 50.0 m i = 0.0347 | | | | L = 21.9 m i = 0.0042 | | | |
| ELEMENTET HIDRAULIK | TUB PE 100 PN 16 bar Ø 250 mm | | | | | | TUB PE 100 PN 16 bar Ø 250 mm | | | | | |
| GERMIM ose MBUSHJE | -1.40 | -1.35 | -1.51 | -1.57 | -1.40 | -1.50 | -1.40 | -1.40 | -1.40 | -1.40 | | |
| KUOTA E GERMIMIT | 24.80 | 26.50 | 28.19 | 29.89 | 31.58 | 32.45 | 33.32 | 33.41 | 33.41 | 33.41 | | |
| KUOTA E PROJEKTIT | 24.60 | 26.30 | 27.99 | 29.69 | 31.38 | 32.25 | 33.12 | 33.21 | 33.21 | 33.21 | | |
| KUOTA E TOKES | 26.20 | 27.84 | 29.70 | 31.46 | 32.98 | 33.96 | 34.72 | 34.81 | 34.81 | 34.81 | | |
| DIST. PJESORE | 25.00 | 25.00 | 25.00 | 25.00 | 25.00 | 25.00 | 25.00 | 21.91 | | | | |
| DIST. PROGRESIVE | 0.00 | 25.00 | 50.00 | 75.00 | 100.00 | 125.00 | 150.00 | 171.91 | | | | |
| SHENIME | | | | | | | | | | | | |

NDERTIMI I RRJETIT TE JASHEM DHE TE BRENDSHEM TE QYTETIT LAÇ (RISHIKIM)
 PROFILI GJATËSOR I LINJAVE TE SHPERNDARJES TË QYTETIT LAÇ - LINJA NR.1
 SHV 1:500 SHH 1:1000

"ENGINEERING & LEGAL CONSULTING"

GRUP PROJEKTIMI

| | | | | |
|---|------|------------|------------------------|--------------|
| NDERTIMI I RRJETIT TE JASHEM DHE TE BRENDSHEM TE QYTETIT LAÇ (RISHIKIM) | | | Inxh. Hidroteknik MSc. | Blerim BRAJA |
| POROSITES: SH.A. UJESJELLES KANALIZIME KURBIN | | | Inxh. Hidroteknik MSc. | Besart SHIMA |
| EMËRTIMI I FLETËS | | | Inxh. Hidroteknik MSc. | Enea HALILI |
| PROFILAT GJATËSOR TE LINJAVE TE SHPERNDARJES | | | Topograf | Artan LATO |
| FAZA | DATA | NR. FLETËS | | |
| PR. ZBATIMI | 2020 | 146 | | |

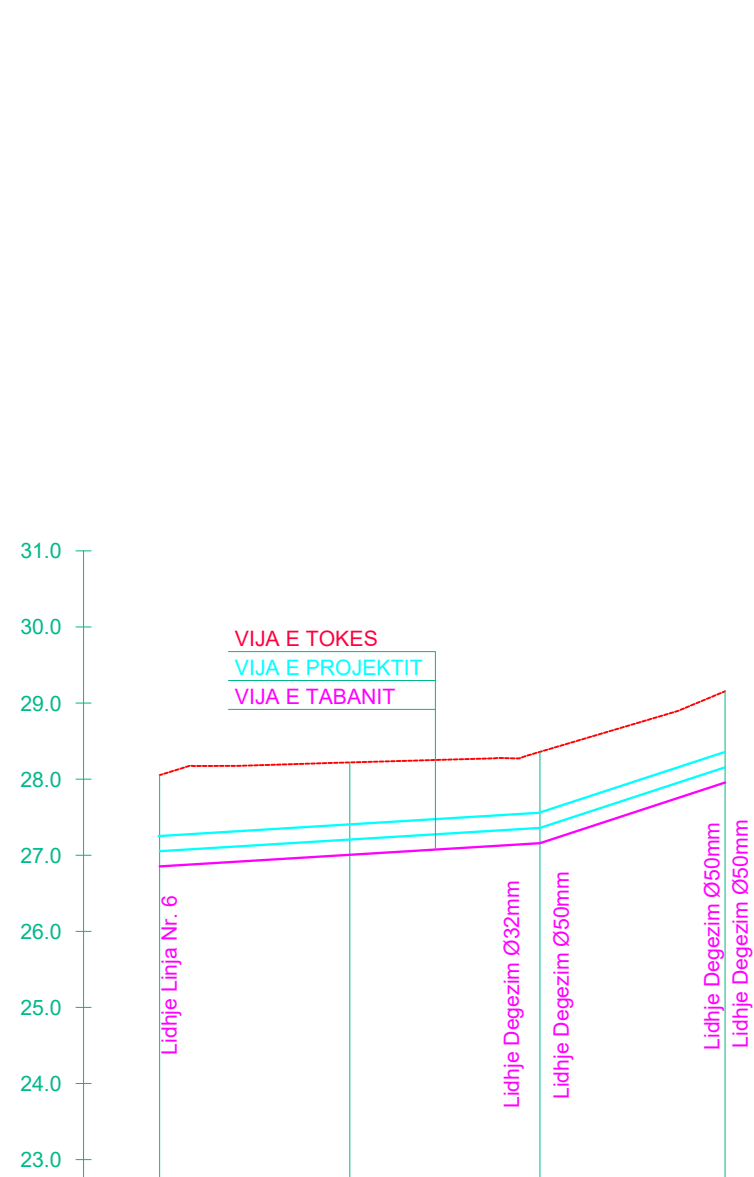

| | | | | |
|---------------------|------------------------------|-------|--------------------------|-------|
| PJERRESIA | L = 50.0 m i = 0.0061 | | L = 24.3 m i = 0.0327 | |
| ELEMENTET HIDRAULIK | TUB PE 100 PN 16 bar Ø 90 mm | | | |
| GERMIM ose MBUSHJE | -1.20 | -1.21 | -1.20 | -1.20 |
| KUOTA E GERMIMIT | 26.85 | 27.01 | 27.16 | 27.96 |
| KUOTA E PROJEKTIT | 27.05 | 27.21 | 27.36 | 28.16 |
| KUOTA E TOKES | 28.05 | 28.22 | 28.36 | 29.16 |
| DIST. PJESORE | 25.00 | 25.00 | 24.34 | |
| DIST. PROGRESIVE | 0.00 | 25.00 | 50.00 | 74.34 |
| SHENIME | | | | |

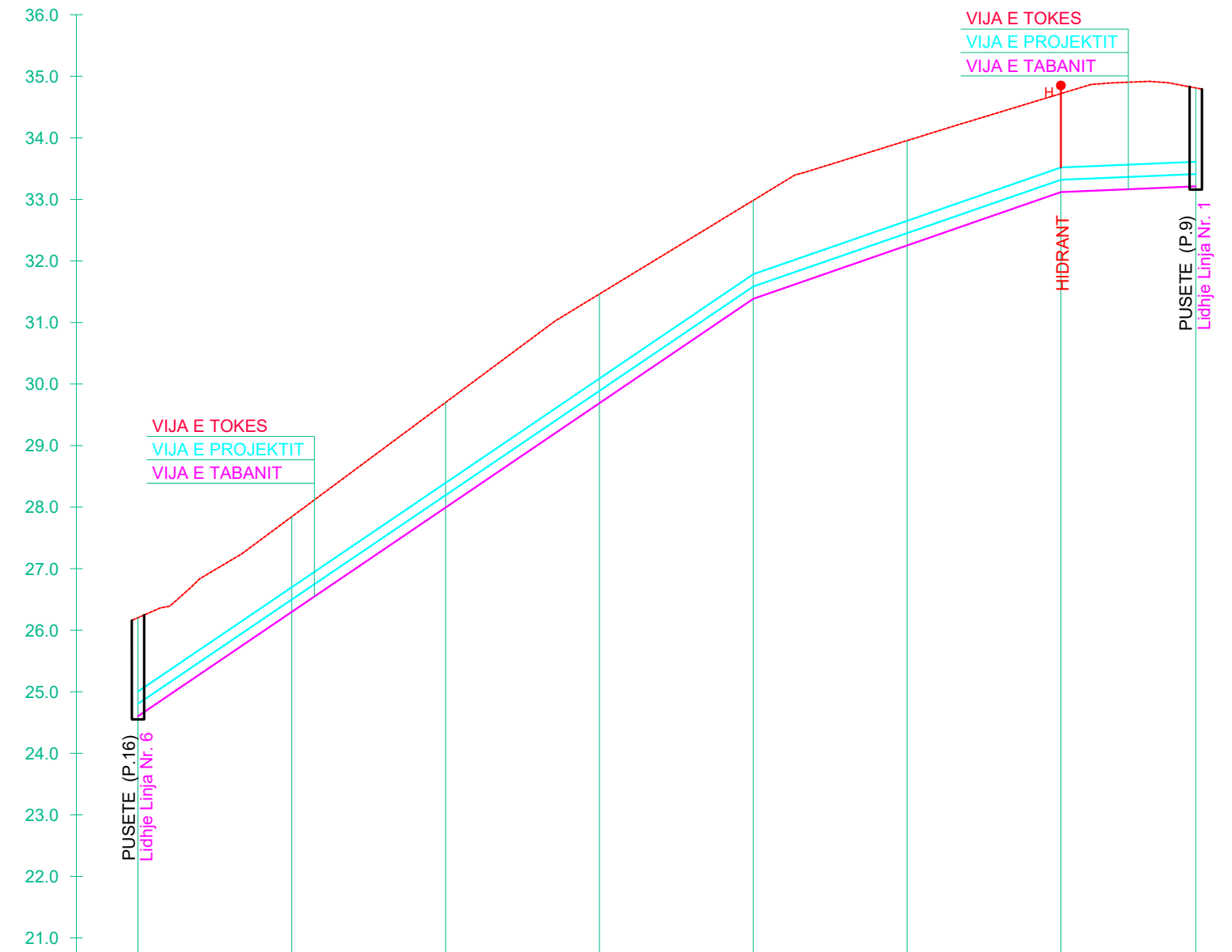

| | | | | | | | | |
|---------------------|-------------------------------|-------|-------|-------|--------------------------|--------|-------------------------------|--------|
| PJERRESIA | L = 100.0 m i = 0.0678 | | | | L = 50.0 m i = 0.0347 | | L = 21.9 m i = 0.0042 | |
| ELEMENTET HIDRAULIK | TUB PE 100 PN 16 bar Ø 250 mm | | | | | | TUB PE 100 PN 16 bar Ø 250 mm | |
| GERMIM ose MBUSHJE | -1.40 | -1.35 | -1.51 | -1.57 | -1.40 | -1.50 | -1.40 | -1.40 |
| KUOTA E GERMIMIT | 24.80 | 26.50 | 28.19 | 29.89 | 31.58 | 32.45 | 33.32 | 33.41 |
| KUOTA E PROJEKTIT | 24.60 | 26.30 | 27.99 | 29.69 | 31.38 | 32.25 | 33.12 | 33.21 |
| KUOTA E TOKES | 26.20 | 27.84 | 29.70 | 31.46 | 32.98 | 33.96 | 34.72 | 34.81 |
| DIST. PJESORE | 25.00 | 25.00 | 25.00 | 25.00 | 25.00 | 25.00 | 21.91 | |
| DIST. PROGRESIVE | 0.00 | 25.00 | 50.00 | 75.00 | 100.00 | 125.00 | 150.00 | 171.91 |
| SHENIME | | | | | | | | |

NDERTIMI I RRJETIT TE JASHEM DHE TE BRENDSEM TE QYTETIT LAÇ (RISHIKIM)
 PROFILI GJATËSOR I LINJAVE TE SHPERNDARJES TË QYTETIT LAÇ - LINJA NR.7
 SHV 1:200 SHH 1:1000

"ENGINEERING & LEGAL CONSULTING"

GRUP PROJEKTIMI

| | | | | |
|--|------|------------|------------------------|--------------|
| NDERTIMI I RRJETIT TE JASHEM DHE TE BRENDSEM TE QYTETIT LAÇ (RISHIKIM) | | | Inxh. Hidroteknik MSc. | Blerim BRAJA |
| POROSITES: SH.A. UJESJELLES KANALIZIME KURBIN | | | Inxh. Hidroteknik MSc. | Besart SHIMA |
| EMËRTIMI I FLETËS | | | Inxh. Hidroteknik MSc. | Enea HALILI |
| PROFILAT GJATËSOR TE LINJAVE TE SHPERNDARJES | | | Topograf | Artan LATO |
| FAZA | DATA | NR. FLETËS | | |
| PR. ZBATIMI | 2020 | 147 | | |

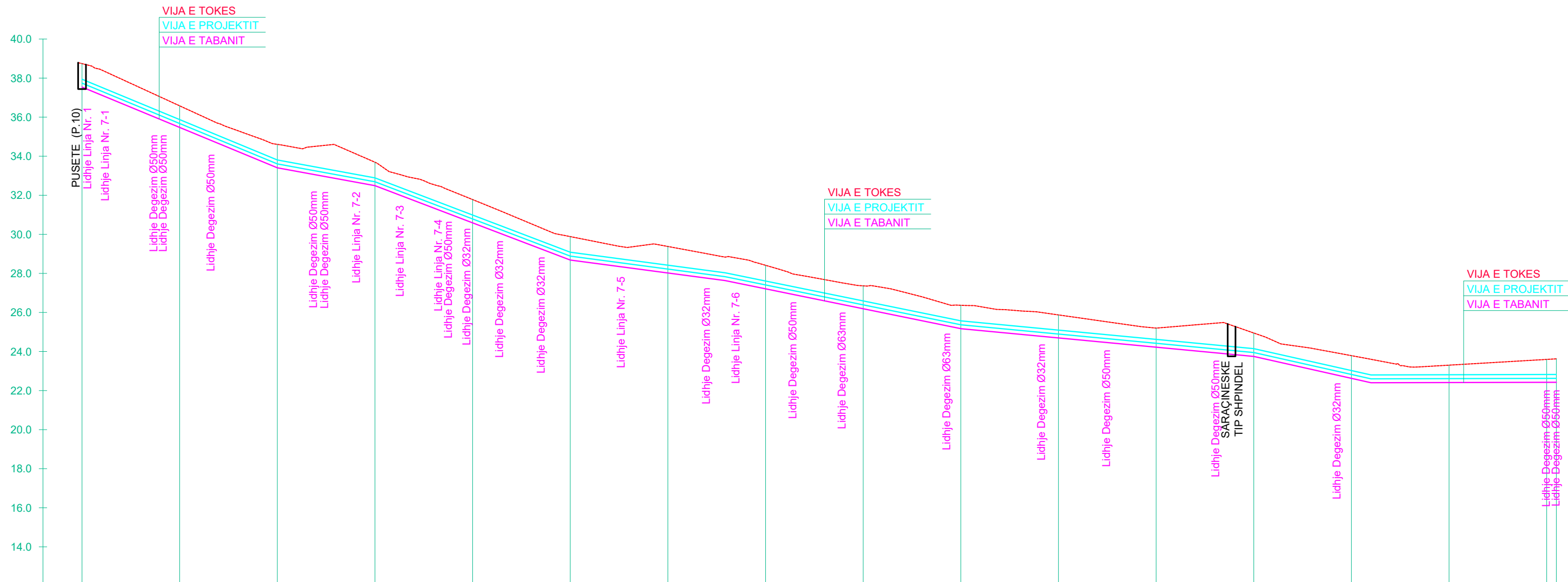

| | | | | | | | | | | | | | | | | | |
|---------------------|-------------------------------|-------|---------------------------|-------|-------------------------------|--------|---------------------------|--------|------------------------------|--------|---------------------------|--------|------------------------------|--------|--------------------------|--------|--------|
| PJERRESIA | L = 50.0 m i = -0.0827 | | L = 25.0 m i = -0.0366 | | L = 50.0 m i = -0.0761 | | L = 39.7 m i = -0.0265 | | L = 60.4 m i = -0.0408 | | L = 74.9 m i = -0.0190 | | L = 30.0 m i = -0.0449 | | L = 47.5 m i = 0.0005 | | |
| ELEMENTET HIDRAULIK | TUB PE 100 PN 10 bar Ø 200 mm | | | | TUB PE 100 PN 16 bar Ø 125 mm | | | | TUB PE 100 PN 16 bar Ø 90 mm | | | | TUB PE 100 PN 16 bar Ø 63 mm | | | | |
| GERMIM ose MBUSHJE | -1.20 | -1.11 | -1.20 | -1.20 | -1.19 | -1.20 | -1.36 | -1.21 | -1.17 | -1.20 | -1.18 | -0.98 | -1.20 | -1.16 | -0.89 | -1.17 | -1.20 |
| KUOTA E GERMIMIT | 37.54 | 35.47 | 33.41 | 32.49 | 30.59 | 28.68 | 28.02 | 27.21 | 26.19 | 25.17 | 24.70 | 24.22 | 23.75 | 22.63 | 22.41 | 22.42 | 22.43 |
| KUOTA E PROJEKTIT | 37.74 | 35.67 | 33.61 | 32.69 | 30.79 | 28.88 | 28.22 | 27.41 | 26.39 | 25.37 | 24.90 | 24.42 | 23.95 | 22.83 | 22.61 | 22.62 | 22.63 |
| KUOTA E TOKES | 38.74 | 36.58 | 34.61 | 33.69 | 31.78 | 29.88 | 29.38 | 28.42 | 27.36 | 26.37 | 25.87 | 25.20 | 24.95 | 23.79 | 23.30 | 23.60 | 23.63 |
| DIST. PJESORE | | 25.00 | 25.00 | 25.00 | 25.00 | 25.00 | 25.00 | 25.00 | 25.00 | 25.00 | 25.00 | 25.00 | 25.00 | 25.00 | 25.00 | 2.46 | |
| DIST. PROGRESIVE | 0.00 | 25.00 | 50.00 | 75.00 | 100.00 | 125.00 | 150.00 | 175.00 | 200.00 | 225.00 | 250.00 | 275.00 | 300.00 | 325.00 | 350.00 | 375.00 | 377.46 |
| SHENIME | | | | | | | | | | | | | | | | | |

NDERTIMI I RRJETIT TE JASHEM DHE TE BRENDSHEM TE QYTETIT LAÇ (RISHIKIM)
PROFILI GJATËSOR I LINJAVE TE SHPERNDARJES TË QYTETIT LAÇ - LINJA NR.7-1; 7-1-1; 7-1-2
SHV 1:100 SHH 1:1000

| | | | | |
|---|------|------------|------------------------|--------------|
| "ENGINEERING & LEGAL CONSULTING" | | | GRUP PROJEKTIMI | |
| NDERTIMI I RRJETIT TE JASHEM DHE TE BRENDSHEM TE QYTETIT LAÇ (RISHIKIM) | | | Inxh. Hidroteknik MSc. | Blerim BRAJA |
| | | | Inxh. Hidroteknik MSc. | Besart SHIMA |
| POROSITES: SH.A. UJESJELLES KANALIZIME KURBIN | | | Inxh. Hidroteknik MSc. | Enea HALILI |
| | | | EMËRTIMI I FLETËS | |
| PROFILAT GJATËSOR TE LINJAVE TE SHPERNDARJES | | | | |
| FAZA | DATA | NR. FLETËS | | |
| PR. ZBATIMI | 2020 | 148 | | |

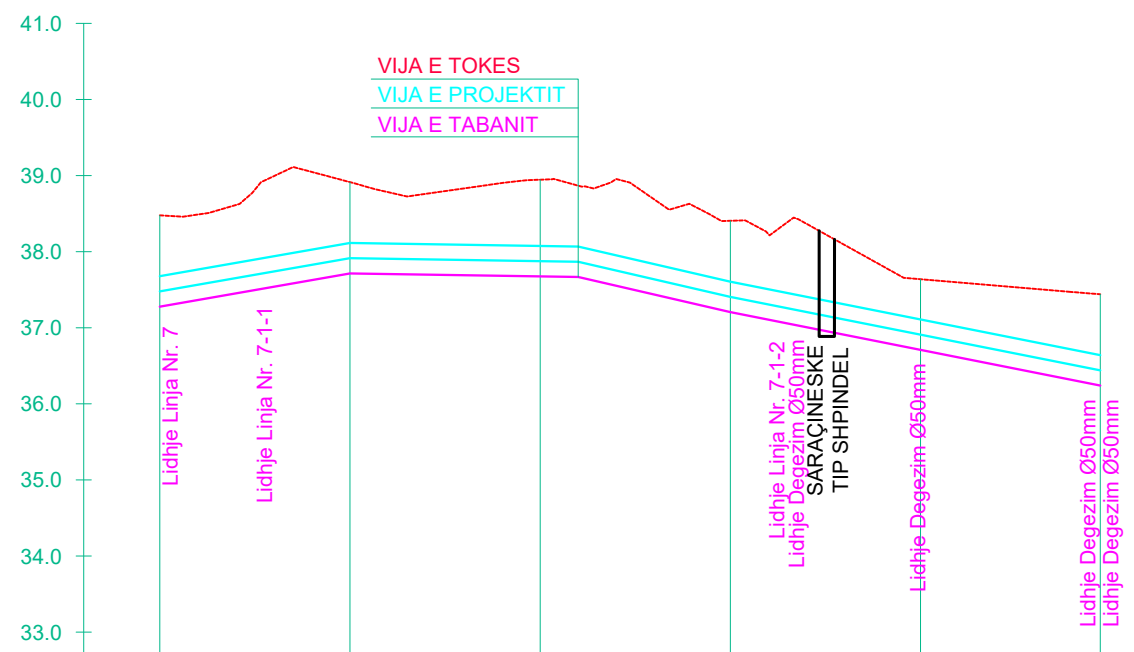

| | | | | | | | | | | | |
|---------------------|------------------------------|-------|-------|-------|---------------------------|--------|------------------------------|---------------------------|-------|---------------------------|--|
| PJERRESIA | L = 25.0 m i = 0.0175 | | | | L = 30.0 m i = -0.0016 | | | L = 20.0 m i = -0.0231 | | L = 48.6 m i = -0.0199 | |
| ELEMENTET HIDRAULIK | TUB PE 100 PN 16 bar Ø 90 mm | | | | | | TUB PE 100 PN 16 bar Ø 63 mm | | | | |
| GERMIM ose MBUSHJE | -1.20 | -1.20 | -1.27 | -1.20 | -0.93 | -1.20 | | | | | |
| KUOTA E GERMIMIT | 37.28 | 37.71 | 37.67 | 37.21 | 36.71 | 36.24 | | | | | |
| KUOTA E PROJEKTIT | 37.48 | 37.91 | 37.87 | 37.41 | 36.91 | 36.44 | | | | | |
| KUOTA E TOKES | 38.48 | 38.91 | 38.95 | 38.41 | 37.64 | 37.44 | | | | | |
| DIST. PJESORE | 25.00 | | 25.00 | | 25.00 | | 25.00 | | 23.64 | | |
| DIST. PROGRESIVE | 0.00 | 25.00 | 50.00 | 75.00 | 100.00 | 123.64 | | | | | |
| SHENIME | | | | | | | | | | | |

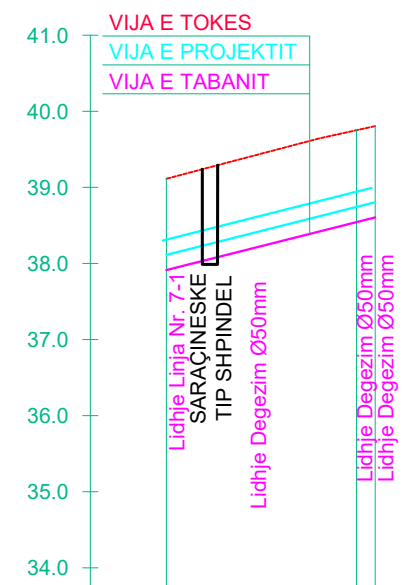

| | | |
|---------------------|---------------------------|-----------------------------|
| PJERRESIA | L = 27.4 m i = 0.0252 | |
| ELEMENTET HIDRAULIK | TUB PE 100 10bar Ø90mm | TUB PE 100 16 bar Ø 63mm |
| GERMIM ose MBUSHJE | -1.20 | -1.21 -1.20 |
| KUOTA E GERMIMIT | 37.91 | 38.54 38.61 |
| KUOTA E PROJEKTIT | 38.11 | 38.74 38.81 |
| KUOTA E TOKES | 39.11 | 39.75 39.81 |
| DIST. PJESORE | 25.00 | |
| DIST. PROGRESIVE | 0.00 | 25.00 27.44 |
| SHENIME | | |

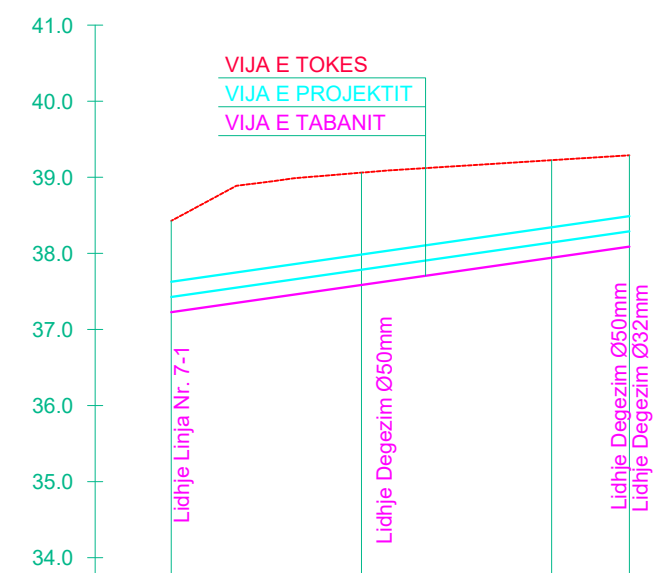

| | | | | |
|---------------------|-----------------------------|-------|-------|-------|
| PJERRESIA | L = 60.2 m i = 0.0143 | | | |
| ELEMENTET HIDRAULIK | TUB PE100 PN 16 bar Ø 63 mm | | | |
| GERMIM ose MBUSHJE | -1.20 | -1.48 | -1.28 | -1.20 |
| KUOTA E GERMIMIT | 37.23 | 37.59 | 37.94 | 38.09 |
| KUOTA E PROJEKTIT | 37.43 | 37.79 | 38.14 | 38.29 |
| KUOTA E TOKES | 38.43 | 39.06 | 39.22 | 39.29 |
| DIST. PJESORE | 25.00 | | 25.00 | |
| DIST. PROGRESIVE | 0.00 | 25.00 | 50.00 | 60.22 |
| SHENIME | | | | |

NDERTIMI I RRJETIT TE JASHEM DHE TE BRENDSHEM TE QYTETIT LAÇ (RISHIKIM)
 PROFILI GJATËSOR I LINJAVE TE SHPERNDARJES TË QYTETIT LAÇ - LINJA NR.7-2; 7-3
 SHV 1:100 SHH 1:1000

"ENGINEERING & LEGAL CONSULTING"

GRUP PROJEKTIMI

| | | | | |
|---|------|------------|------------------------|--------------|
| NDERTIMI I RRJETIT TE JASHEM DHE TE BRENDSHEM TE QYTETIT LAÇ (RISHIKIM) | | | Inxh. Hidroteknik MSc. | Blerim BRAJA |
| POROSITES: SH.A. UJESJELLES KANALIZIME KURBIN | | | Inxh. Hidroteknik MSc. | Besart SHIMA |
| EMËRTIMI I FLETËS | | | Inxh. Hidroteknik MSc. | Enea HALILI |
| PROFILAT GJATËSOR TE LINJAVE TE SHPERNDARJES | | | Topograf | Artan LATO |
| FAZA | DATA | NR. FLETËS | | |
| PR. ZBATIMI | 2020 | 149 | | |

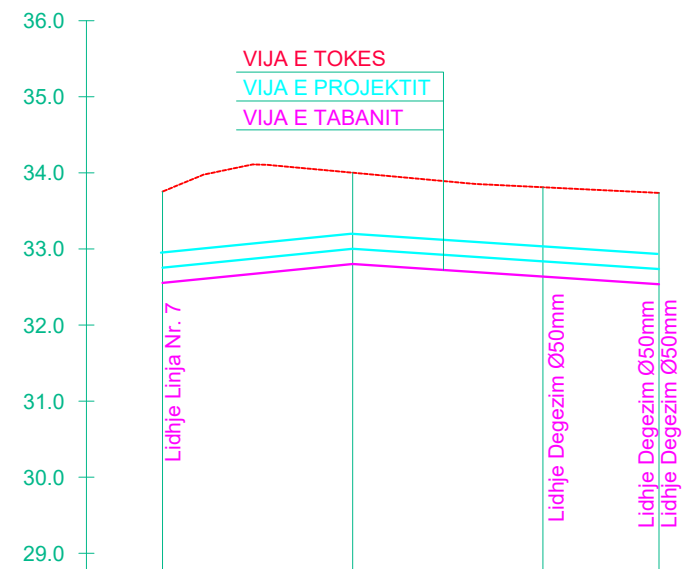

| | | | | |
|---------------------|------------------------------|-------|---------------------------|-------|
| PJERRESIA | L = 25.0 m i = 0.0099 | | L = 40.3 m i = -0.0066 | |
| ELEMENTET HIDRAULIK | TUB PE 100 PN 16 bar Ø 63 mm | | | |
| GERMIM ose MBUSHJE | -1.20 | -1.20 | -1.17 | -1.20 |
| KUOTA E GERMIMIT | 32.55 | 32.80 | 32.64 | 32.54 |
| KUOTA E PROJEKTIT | 32.75 | 33.00 | 32.84 | 32.74 |
| KUOTA E TOKES | 33.75 | 34.00 | 33.81 | 33.74 |
| DIST. PJESORE | 25.00 | 25.00 | 15.26 | |
| DIST. PROGRESIVE | 0.00 | 25.00 | 50.00 | 65.26 |
| SHENIME | | | | |

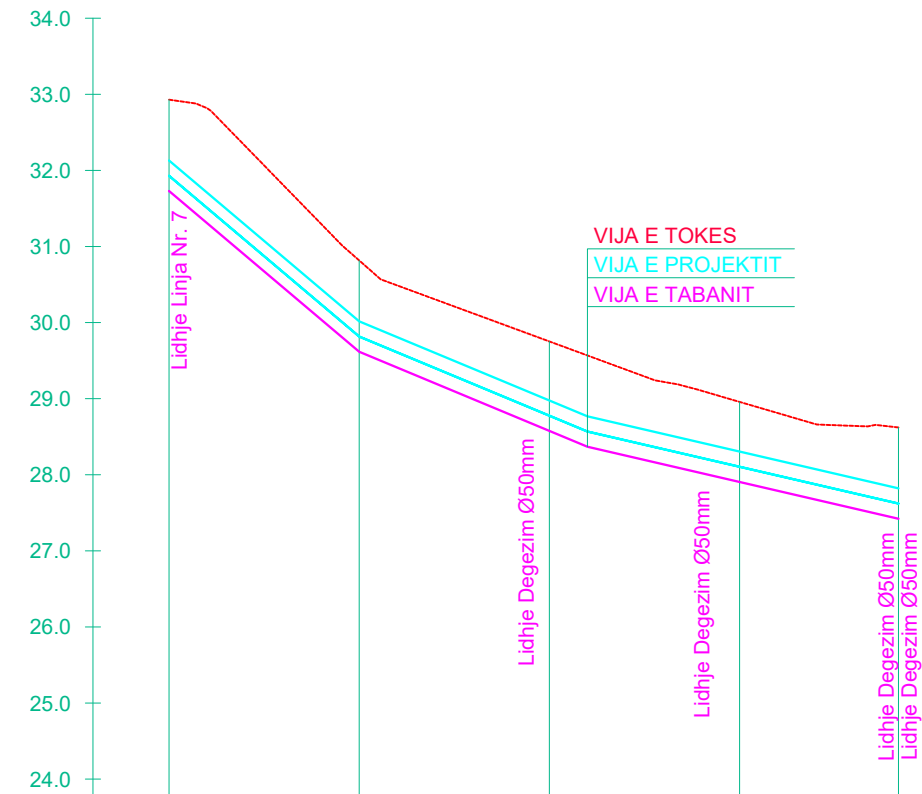

| | | | | | | |
|---------------------|------------------------------|-------|---------------------------|---------------------------------|---------------------------|--|
| PJERRESIA | L = 25.0 m i = -0.0845 | | L = 30.0 m i = -0.0416 | | L = 40.9 m i = -0.0231 | |
| ELEMENTET HIDRAULIK | TUB PE 100 PN 16 bar Ø 90 mm | | | TUB PE 100 PN 16 bar Ø 63 mm | | |
| GERMIM ose MBUSHJE | -1.20 | -1.20 | -1.18 | -1.05 | -1.20 | |
| KUOTA E GERMIMIT | 31.73 | 29.62 | 28.58 | 27.90 | 27.42 | |
| KUOTA E PROJEKTIT | 31.93 | 29.82 | 28.78 | 28.10 | 27.82 | |
| KUOTA E TOKES | 32.93 | 30.82 | 29.75 | 28.96 | 28.62 | |
| DIST. PJESORE | 25.00 | 25.00 | 25.00 | 20.88 | | |
| DIST. PROGRESIVE | 0.00 | 25.00 | 50.00 | 75.00 | 95.88 | |
| SHENIME | | | | | | |

NDERTIMI I RRJETIT TE JASHEM DHE TE BRENDSEM TE QYTETIT LAÇ (RISHIKIM)
 PROFILI GJATËSOR I LINJAVE TE SHPERNDARJES TË QYTETIT LAÇ - LINJA NR.7-4
 SHV 1:100 SHH 1:1000

"ENGINEERING & LEGAL CONSULTING"

GRUP PROJEKTIMI

| | | | | |
|--|------|------------|------------------------|--------------|
| NDERTIMI I RRJETIT TE JASHEM DHE TE BRENDSEM TE QYTETIT LAÇ (RISHIKIM) | | | Inxh. Hidroteknik MSc. | Blerim BRAJA |
| POROSITES: SH.A. UJESJELLES KANALIZIME KURBIN | | | Inxh. Hidroteknik MSc. | Besart SHIMA |
| EMËRTIMI I FLETËS | | | Inxh. Hidroteknik MSc. | Enea HALILI |
| PROFILAT GJATËSOR TE LINJAVE TE SHPERNDARJES | | | Topograf | Artan LATO |
| FAZA | DATA | NR. FLETËS | | |
| PR. ZBATIMI | 2020 | 150 | | |

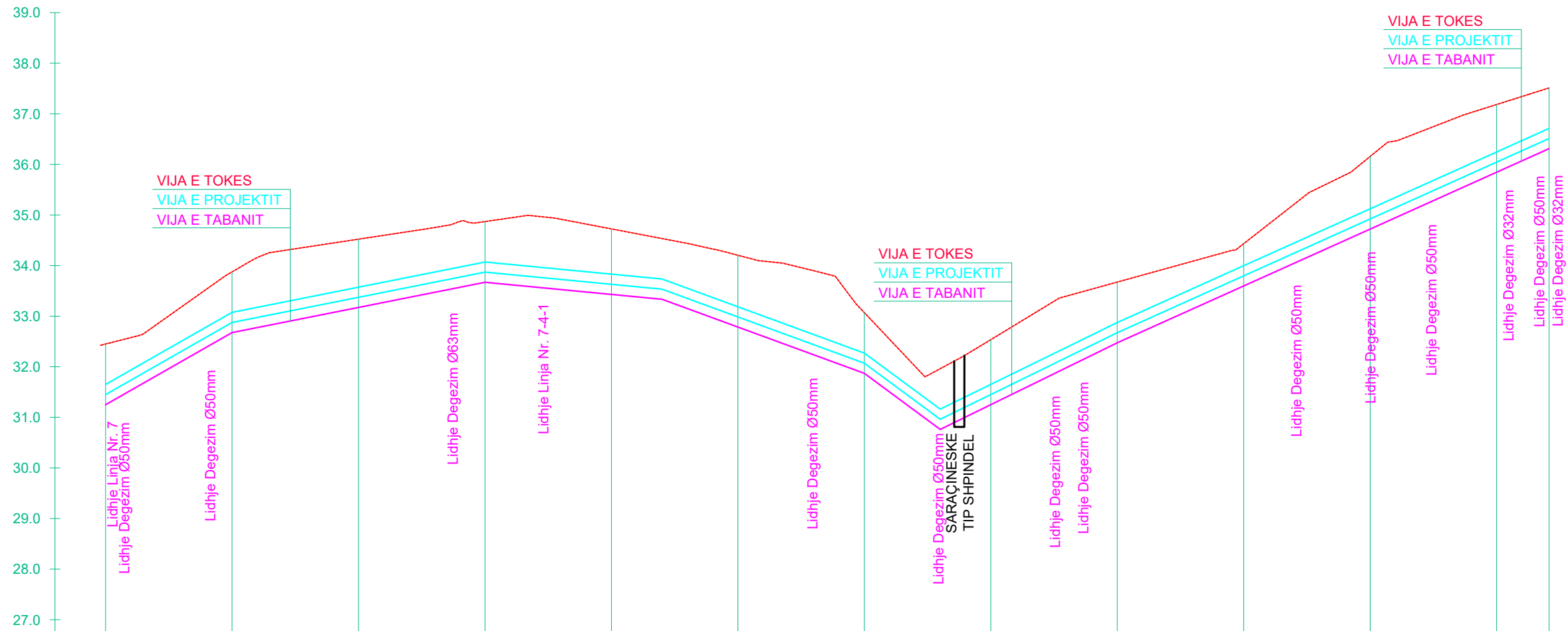

| | | | | | | | | | | | | | | | | | | |
|---------------------|-------------------------------|-------|--------------------------|-------|--------|---------------------------|------------------------------|---------------------------|--------|---------------------------|--------|--------------------------|------------------------------|--------------------------|--|------------------------------|--|--|
| PJERRESIA | L = 25.0 m i = 0.0570 | | L = 50.0 m i = 0.0199 | | | L = 35.0 m i = -0.0096 | | L = 40.0 m i = -0.0366 | | L = 15.0 m i = -0.0739 | | L = 35.0 m i = 0.0489 | | L = 85.4 m i = 0.0449 | | | | |
| ELEMENTET HIDRAULIK | TUB PE 100 PN 10 bar Ø 110 mm | | | | | | TUB PE 100 PN 10 bar Ø 90 mm | | | | | | TUB PE 100 PN 10 bar Ø 90 mm | | | TUB PE 100 PN 10 bar Ø 63 mm | | |
| GERMIM ose MBUSHJE | -1.20 | -1.20 | -1.35 | -1.20 | -1.29 | -1.42 | -1.20 | -1.28 | -1.20 | -0.84 | -1.44 | -1.34 | -1.20 | | | | | |
| KUOTA E GERMIMIT | 31.25 | 32.68 | 33.17 | 33.67 | 33.43 | 32.78 | 31.87 | 31.25 | 32.47 | 33.60 | 34.72 | 35.85 | 36.31 | | | | | |
| KUOTA E PROJEKTIT | 31.45 | 32.88 | 33.37 | 33.87 | 33.63 | 32.98 | 32.07 | 31.45 | 32.67 | 33.80 | 34.92 | 36.05 | 36.51 | | | | | |
| KUOTA E TOKES | 32.45 | 33.88 | 34.52 | 34.87 | 34.72 | 34.20 | 33.07 | 32.54 | 33.67 | 34.43 | 36.16 | 37.18 | 37.51 | | | | | |
| DIST. PJESORE | 25.00 | 25.00 | 25.00 | 25.00 | 25.00 | 25.00 | 25.00 | 25.00 | 25.00 | 25.00 | 25.00 | 25.00 | 10.37 | | | | | |
| DIST. PROGRESIVE | 0.00 | 25.00 | 50.00 | 75.00 | 100.00 | 125.00 | 150.00 | 175.00 | 200.00 | 225.00 | 250.00 | 275.00 | 285.37 | | | | | |
| SHENIME | | | | | | | | | | | | | | | | | | |

NDERTIMI I RRJETIT TE JASHEM DHE TE BRENDSEM TE QYTETIT LAÇ (RISHIKIM)
PROFILI GJATËSOR I LINJAVE TE SHPERNDARJES TË QYTETIT LAÇ - LINJA NR.7-4-1; 7-5; 7-6
SHV 1:100 SHH 1:1000

| | | | | |
|--|------|------------|------------------------|--------------|
| "ENGINEERING & LEGAL CONSULTING" | | | GRUP PROJEKTIMI | |
| NDERTIMI I RRJETIT TE JASHEM DHE TE BRENDSEM TE QYTETIT LAÇ (RISHIKIM) | | | Inxh. Hidroteknik MSc. | Blerim BRAJA |
| POROSITES: SH.A. UJESJELLES KANALIZIME KURBIN | | | Inxh. Hidroteknik MSc. | Besart SHIMA |
| EMËRTIMI I FLETËS | | | Inxh. Hidroteknik MSc. | Enea HALILI |
| PROFILAT GJATËSOR TE LINJAVE TE SHPERNDARJES | | | Topograf | Artan LATO |
| FAZA | DATA | NR. FLETËS | | |
| PR. ZBATIMI | 2020 | 151 | | |

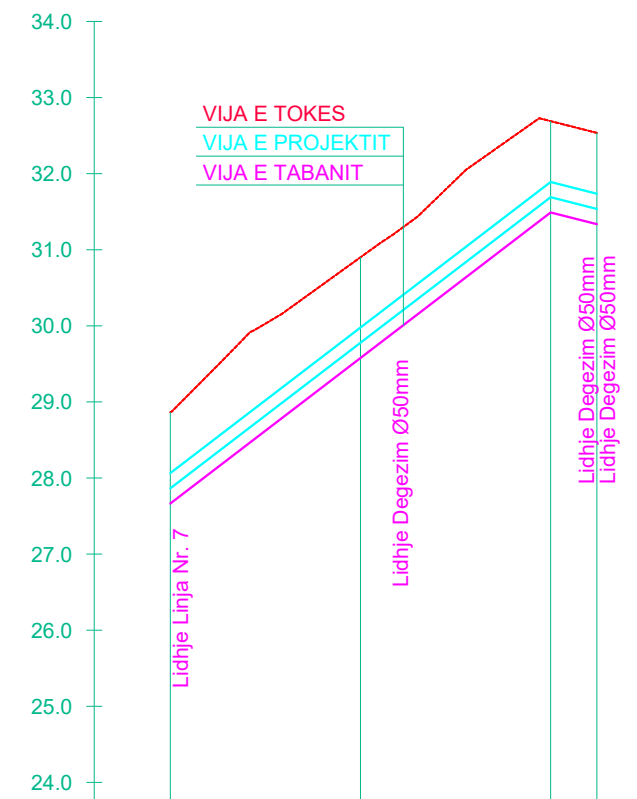
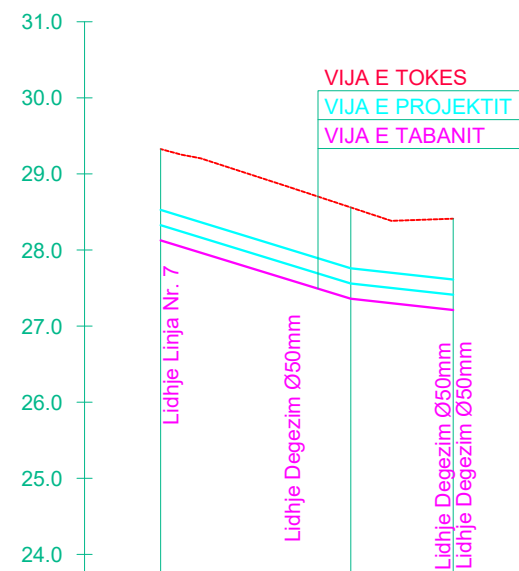
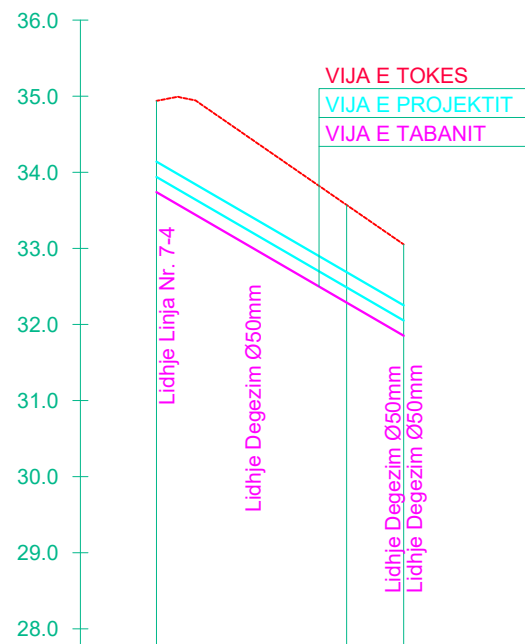

| | | | |
|---------------------|---------------------------|--------------------------------|-------|
| PJERRESIA | L = 32.5 m i = -0.0581 | | |
| ELEMENTET HIDRAULIK | TUB PE 100 16barØ90mm | TUB PE 100 PN 16 bar Ø 63mm | |
| GERMIM ose MBUSHJE | -1.20 | -1.28 | -1.20 |
| KUOTA E GERMIMIT | 33.74 | 32.29 | 31.85 |
| KUOTA E PROJEKTIT | 33.94 | 32.49 | 32.05 |
| KUOTA E TOKES | 34.94 | 33.57 | 33.05 |
| DIST. PJESORE | 25.00 | 7.50 | |
| DIST. PROGRESIVE | 0.00 | 25.00 | 32.50 |
| SHENIME | | | |

| | | | | |
|---------------------|------------------------------|--------------------------------|---------------------------|--|
| PJERRESIA | L = 25.0 m i = -0.0307 | | L = 13.5 m i = -0.0119 | |
| ELEMENTET HIDRAULIK | TUB PE 100 PN 16bar Ø90mm | TUB PE 100 PN 16 bar Ø 63mm | | |
| GERMIM ose MBUSHJE | -1.20 | -1.20 | -1.20 | |
| KUOTA E GERMIMIT | 28.13 | 27.36 | 27.21 | |
| KUOTA E PROJEKTIT | 28.33 | 27.56 | 27.41 | |
| KUOTA E TOKES | 29.33 | 28.56 | 28.41 | |
| DIST. PJESORE | 25.00 | 13.46 | | |
| DIST. PROGRESIVE | 0.00 | 25.00 | 38.46 | |
| SHENIME | | | | |

| | | | | | |
|---------------------|---------------------------------|-------|---------------------------------|--------------------------|--|
| PJERRESIA | L = 50.0 m i = 0.0765 | | | L = 6.1 m i = -0.0254 | |
| ELEMENTET HIDRAULIK | TUB PE 100 PN 16 bar Ø 90 mm | | TUB PE 100 PN 16 bar Ø 63 mm | | |
| GERMIM ose MBUSHJE | -1.20 | -1.32 | -1.20 | -1.20 | |
| KUOTA E GERMIMIT | 27.66 | 29.68 | 31.49 | 31.34 | |
| KUOTA E PROJEKTIT | 27.86 | 29.78 | 31.69 | 31.54 | |
| KUOTA E TOKES | 28.86 | 30.90 | 32.69 | 32.54 | |
| DIST. PJESORE | 25.00 | 25.00 | 6.07 | | |
| DIST. PROGRESIVE | 0.00 | 25.00 | 50.00 | 56.07 | |
| SHENIME | | | | | |

NDERTIMI I RRJETIT TE JASHEM DHE TE BRENDSEM TE QYTETIT LAÇ (RISHIKIM)
 PROFILI GJATËSOR I LINJAVE TE SHPERNDARJES TË QYTETIT LAÇ - LINJA NR.8
 SHV 1:100 SHH 1:1000

"ENGINEERING & LEGAL CONSULTING"

GRUP PROJEKTIMI

| | | | | |
|--|------|------------|------------------------|--------------|
| NDERTIMI I RRJETIT TE JASHEM DHE TE BRENDSEM TE QYTETIT LAÇ (RISHIKIM) | | | Inxh. Hidroteknik MSc. | Blerim BRAJA |
| POROSITES: SH.A. UJESJELLES KANALIZIME KURBIN | | | Inxh. Hidroteknik MSc. | Besart SHIMA |
| EMËRTIMI I FLETËS | | | Inxh. Hidroteknik MSc. | Enea HALILI |
| PROFILAT GJATËSOR TE LINJAVE TE SHPERNDARJES | | | Topograf | Artan LATO |
| FAZA | DATA | NR. FLETËS | | |
| PR. ZBATIMI | 2020 | 152 | | |

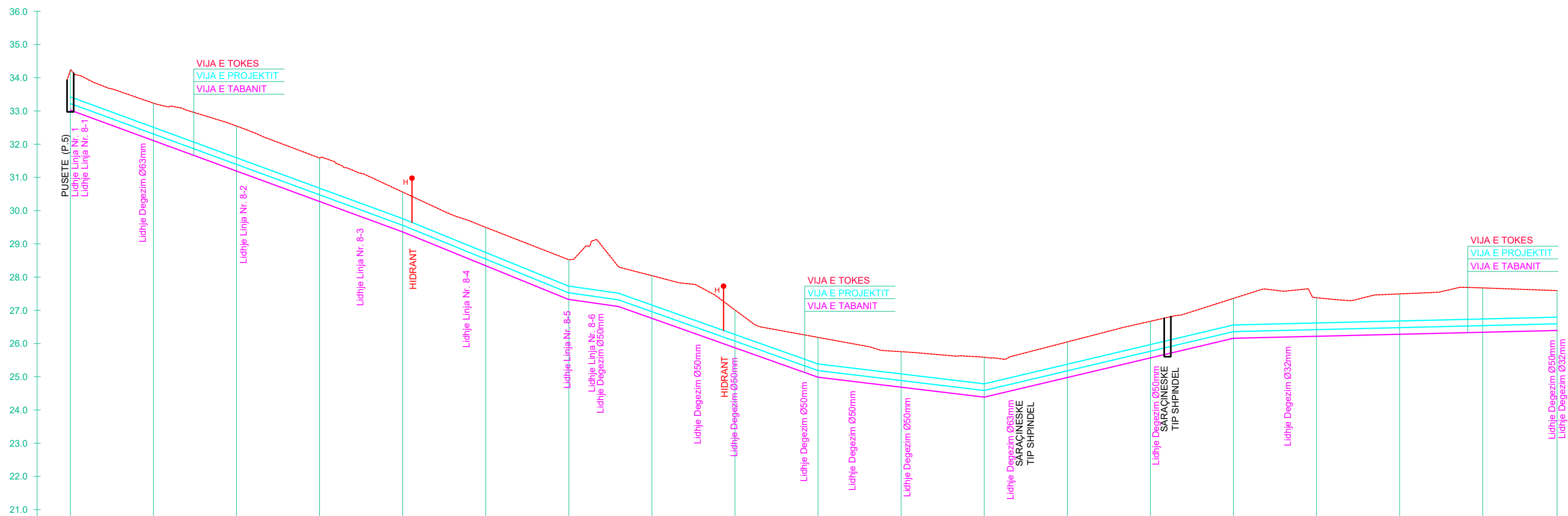

| | | | | | | | | | | | | | | | | | | | | | | | | | | | | | | | | | | | |
|---------------------|-------------------------------|-------|-------|-------|--------|--------|--------|--------|--------|--------|-------------------------------|--------|--------|--------|-------------------------------|--------|---------------------------|--------|-------------------------------|--|---------------------------|-------------------------------|---------------------------|--|------------------------------|---------------------------|------------------------------|--|--------------------------|--|--|--------------------------|--|--|--|
| PJERRRESIA | L = 100.0 m i = -0.0366 | | | | | | | | | | | | | | | | L = 49.8 m i = -0.0407 | | | | L = 15.2 m i = -0.0144 | | L = 60.0 m i = -0.0355 | | | L = 50.0 m i = -0.0120 | | | L = 75.0 m i = 0.0236 | | | L = 97.4 m i = 0.0024 | | | |
| ELEMENTET HIDRAULIK | TUB PE 100 PN 16 bar Ø 200 mm | | | | | | | | | | TUB PE 100 PN 16 bar Ø 160 mm | | | | TUB PE 100 PN 16 bar Ø 125 mm | | | | TUB PE 100 PN 16 bar Ø 110 mm | | | TUB PE 100 PN 16 bar Ø 110 mm | | | TUB PE 100 PN 16 bar Ø 90 mm | | TUB PE 100 PN 16 bar Ø 63 mm | | | | | | | | |
| GERMIM ose MBUSHJE | -1.20 | -1.13 | -1.36 | -1.31 | -1.20 | -1.15 | -1.20 | -1.28 | -1.14 | -1.20 | -1.07 | -1.20 | -1.07 | -1.10 | -1.20 | -1.16 | -1.21 | -1.34 | -1.20 | | | | | | | | | | | | | | | | |
| KUOTA E GERMIMIT | 33.02 | 32.11 | 31.19 | 30.28 | 29.36 | 28.34 | 27.33 | 26.76 | 25.87 | 24.98 | 24.88 | 24.39 | 24.98 | 25.57 | 26.16 | 26.22 | 26.28 | 26.34 | 26.39 | | | | | | | | | | | | | | | | |
| KUOTA E PROJEKTIT | 33.22 | 32.31 | 31.39 | 30.48 | 29.56 | 28.54 | 27.53 | 26.96 | 26.07 | 25.18 | 24.88 | 24.59 | 25.18 | 25.77 | 26.36 | 26.42 | 26.48 | 26.54 | 26.59 | | | | | | | | | | | | | | | | |
| KUOTA E TOKES | 34.22 | 33.23 | 32.55 | 31.58 | 30.56 | 29.50 | 28.53 | 28.04 | 27.01 | 26.18 | 25.75 | 25.59 | 26.05 | 26.67 | 27.36 | 27.38 | 27.49 | 27.67 | 27.59 | | | | | | | | | | | | | | | | |
| DIST. PJESORE | 25.00 | 25.00 | 25.00 | 25.00 | 25.00 | 25.00 | 25.00 | 25.00 | 25.00 | 25.00 | 25.00 | 25.00 | 25.00 | 25.00 | 25.00 | 25.00 | 25.00 | 25.00 | 22.37 | | | | | | | | | | | | | | | | |
| DIST. PROGRESIVE | 0.00 | 25.00 | 50.00 | 75.00 | 100.00 | 125.00 | 150.00 | 175.00 | 200.00 | 225.00 | 250.00 | 275.00 | 300.00 | 325.00 | 350.00 | 375.00 | 400.00 | 425.00 | 447.37 | | | | | | | | | | | | | | | | |
| SHENIME | | | | | | | | | | | | | | | | | | | | | | | | | | | | | | | | | | | |

NDERTIMI I RRJETIT TE JASHEM DHE TE BRENDSHEM TE QYTETIT LAÇ (RISHIKIM)
 PROFILI GJATËSOR I LINJAVE TE SHPERNDARJES TË QYTETIT LAÇ - LINJA NR.8-1
 SHV 1:100 SHH 1:1000

| | | | | |
|---|------|------------|------------------------|--------------|
| "ENGINEERING & LEGAL CONSULTING" | | | GRUP PROJEKTIMI | |
| NDERTIMI I RRJETIT TE JASHEM DHE TE BRENDSHEM TE QYTETIT LAÇ (RISHIKIM) | | | Inxh. Hidroteknik MSc. | Blerim BRAJA |
| POROSITES: SH.A. UJESJELLES KANALIZIME KURBIN | | | Inxh. Hidroteknik MSc. | Besart SHIMA |
| EMËRTIMI I FLETËS | | | Inxh. Hidroteknik MSc. | Enea HALILI |
| PROFILAT GJATËSOR TE LINJAVE TE SHPERNDARJES | | | Topograf | Artan LATO |
| FAZA | DATA | NR. FLETËS | | |
| PR. ZBATIMI | 2020 | 153 | | |

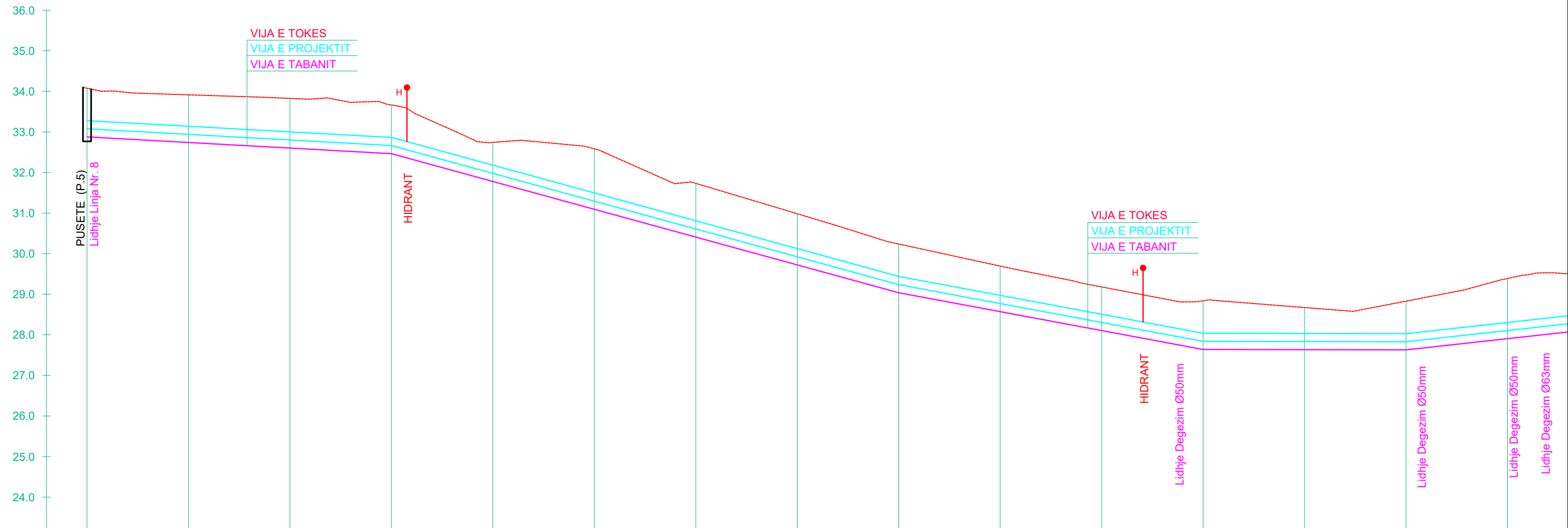

| | | | | | | | | | | | | | | | | | | | | | | | | | | |
|---------------------|--|-------------------------------|-------|-------|-------|----------------------------|--------|--------|--------|--------|---------------------------|-------------------------------|--------|---------------------------|--------|--------------------------|-------------------------------|--|--|--|--|-------------------------------|--|--|--|--|
| PJERRESIA | | L = 75.0 m i = -0.0055 | | | | L = 125.0 m i = -0.0274 | | | | | L = 75.0 m i = -0.0187 | | | L = 50.0 m i = -0.0002 | | L = 50.0 m i = 0.0110 | | | | | | | | | | |
| ELEMENTET HIDRAULIK | | TUB PE 100 PN 16 bar Ø 125 mm | | | | | | | | | | TUB PE 100 PN 16 bar Ø 125 mm | | | | | TUB PE 100 PN 16 bar Ø 125 mm | | | | | TUB PE 100 PN 16 bar Ø 125 mm | | | | |
| GERMIM ose MBUSHJE | | -1.20 | -1.17 | -1.22 | -1.20 | -0.96 | -1.49 | -1.32 | -1.26 | -1.20 | -1.12 | -1.08 | -1.20 | -1.04 | -1.20 | -1.48 | | | | | | | | | | |
| KUOTA E GERMIMIT | | 32.88 | 32.74 | 32.60 | 32.46 | 31.78 | 31.09 | 30.41 | 29.72 | 29.04 | 28.57 | 28.10 | 27.64 | 27.63 | 27.63 | 27.91 | | | | | | | | | | |
| KUOTA E PROJEKTIT | | 33.08 | 32.94 | 32.80 | 32.66 | 31.98 | 31.29 | 30.61 | 29.92 | 29.24 | 28.77 | 28.30 | 27.84 | 27.83 | 27.83 | 28.11 | | | | | | | | | | |
| KUOTA E TOKES | | 34.08 | 33.91 | 33.83 | 33.66 | 32.74 | 32.58 | 31.73 | 30.98 | 30.24 | 29.69 | 29.18 | 28.84 | 28.67 | 28.83 | 29.39 | | | | | | | | | | |
| DIST. PJESORE | | 25.00 | 25.00 | 25.00 | 25.00 | 25.00 | 25.00 | 25.00 | 25.00 | 25.00 | 25.00 | 25.00 | 25.00 | 25.00 | 25.00 | 25.00 | | | | | | | | | | |
| DIST. PROGRESIVE | | 0.00 | 25.00 | 50.00 | 75.00 | 100.00 | 125.00 | 150.00 | 175.00 | 200.00 | 225.00 | 250.00 | 275.00 | 300.00 | 325.00 | 350.00 | | | | | | | | | | |
| SHENIME | | | | | | | | | | | | | | | | | | | | | | | | | | |

NDERTIMI I RRJETIT TE JASHEM DHE TE BRENDSEM TE QYTETIT LAÇ (RISHIKIM)
 PROFILI GJATËSOR I LINJAVE TE SHPERNDARJES TË QYTETIT LAÇ - LINJA NR.8-1
 SHV 1:500 SHH 1:1000

| | | | | |
|--|------|------------|------------------------|--------------|
| "ENGINEERING & LEGAL CONSULTING" | | | GRUP PROJEKTIMI | |
| NDERTIMI I RRJETIT TE JASHEM DHE TE BRENDSEM TE QYTETIT LAÇ (RISHIKIM) | | | Inxh. Hidroteknik MSc. | Blerim BRAJA |
| POROSITËS: SH.A. UJESJELLES KANALIZIME KURBIN | | | Inxh. Hidroteknik MSc. | Besart SHIMA |
| EMËRTIMI I FLETËS | | | Inxh. Hidroteknik MSc. | Enea HALILI |
| PROFILAT GJATËSOR TE LINJAVE TE SHPERNDARJES | | | Topograf | Artan LATO |
| FAZA | DATA | NR. FLETËS | | |
| PR. ZBATIMI | 2020 | 154 | | |

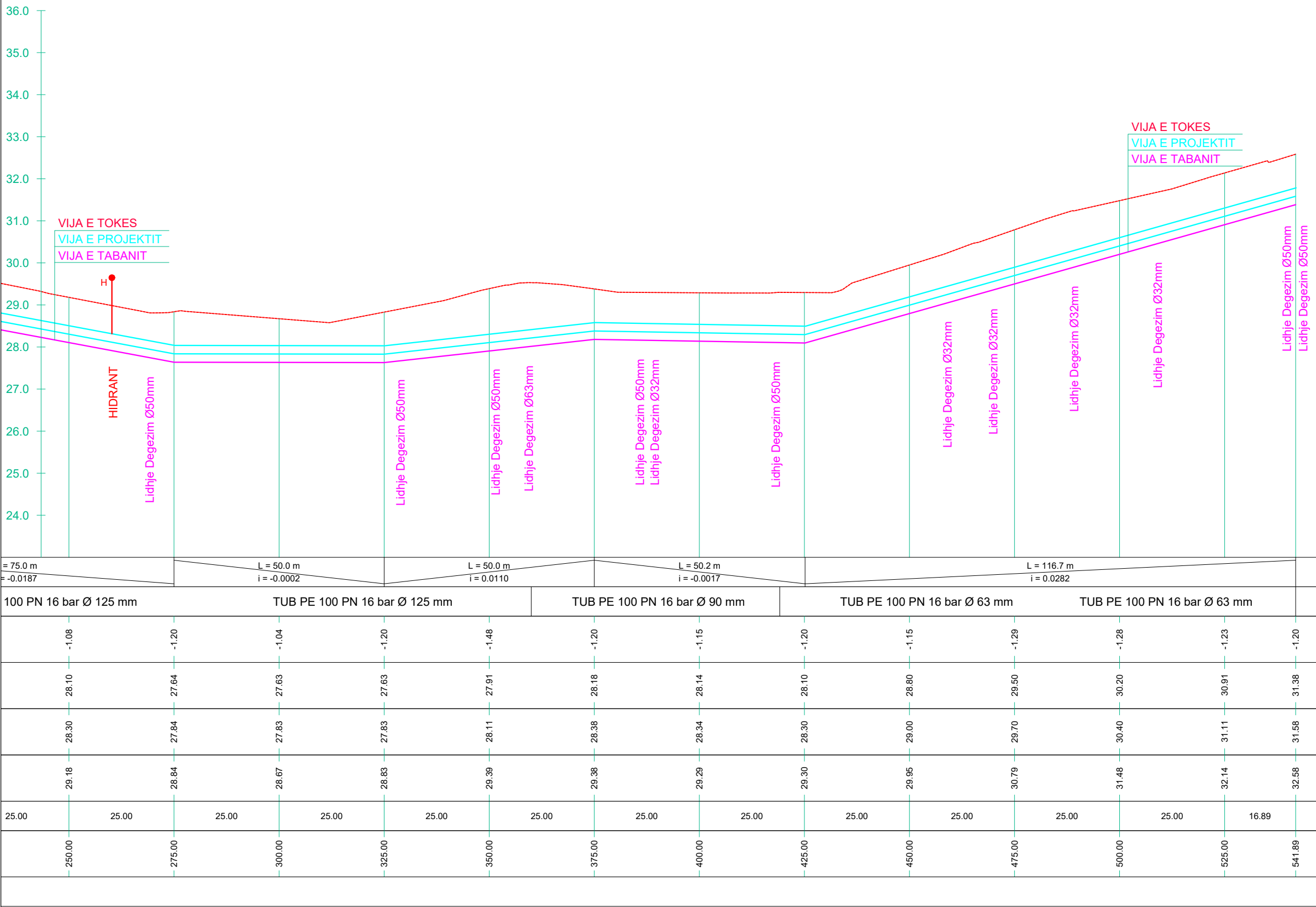

NDERTIMI I RRJETIT TE JASHEM DHE TE BRENSHEM TE QYTETIT LAÇ (RISHIKIM)
PROFILI GJATËSOR I LINJAVE TE SHPERNDARJES TË QYTETIT LAÇ - LINJA NR.8-2; 8-3; 8-3
SHV 1:100 SHH 1:1000

| | | | | |
|--|------|------------|------------------------|--------------|
| "ENGINEERING & LEGAL CONSULTING" | | | GRUP PROJEKTIMI | |
| NDERTIMI I RRJETIT TE JASHEM DHE TE BRENSHEM TE QYTETIT LAÇ (RISHIKIM) | | | Inxh. Hidroteknik MSc. | Blerim BRAJA |
| | | | Inxh. Hidroteknik MSc. | Besart SHIMA |
| POROSITES: SH.A. UJESJELLES KANALIZIME KURBIN | | | Inxh. Hidroteknik MSc. | Enea HALILI |
| | | | EMËRTIMI I FLETËS | |
| PROFILAT GJATËSOR TE LINJAVE TE SHPERNDARJES | | | | |
| FAZA | DATA | NR. FLETËS | | |
| PR. ZBATIMI | 2020 | 155 | | |

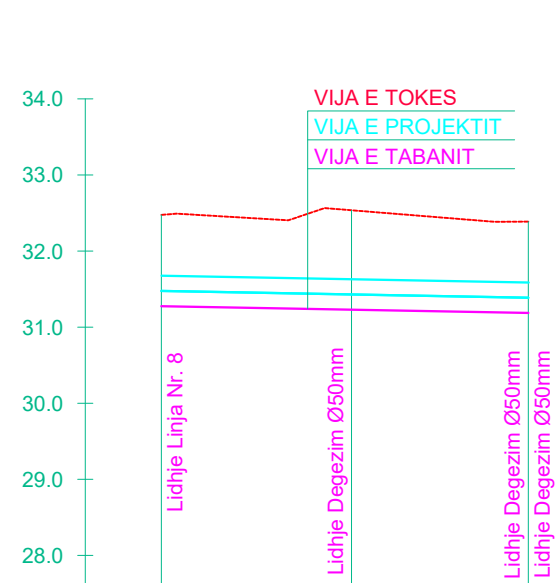

| | | | |
|---------------------|---------------------------------|---------------------------------|-------|
| PJERRESIA | L = 48.2 m i = -0.0018 | | |
| ELEMENTET HIDRAULIK | TUB PE 100 PN 16 bar Ø 90 mm | TUB PE 100 PN 16 bar Ø 63 mm | |
| GERMIM ose MBUSHJE | -1.20 | -1.31 | -1.20 |
| KUOTA E GERMIMIT | 31.28 | 31.23 | 31.19 |
| KUOTA E PROJEKTIT | 31.48 | 31.43 | 31.39 |
| KUOTA E TOKES | 32.48 | 32.54 | 32.39 |
| DIST. PJESORE | 25.00 | 23.25 | |
| DIST. PROGRESIVE | 0.00 | 25.00 | 48.25 |
| SHENIME | | | |

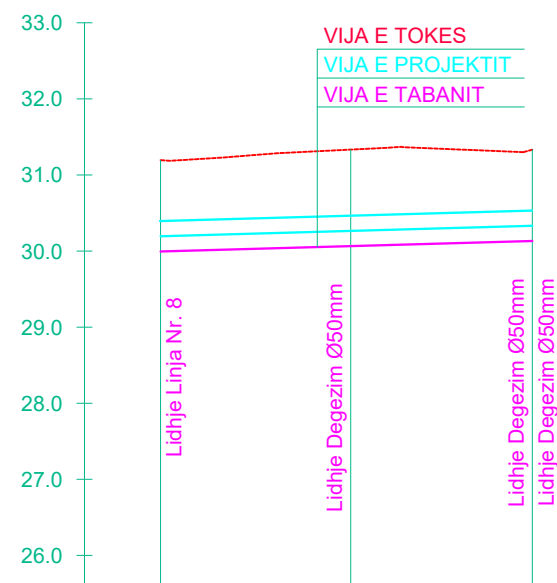

| | | | |
|---------------------|---------------------------------|---------------------------------|-------|
| PJERRESIA | L = 48.9 m i = 0.0028 | | |
| ELEMENTET HIDRAULIK | TUB PE 100 PN 16 bar Ø 90 mm | TUB PE 100 PN 16 bar Ø 63 mm | |
| GERMIM ose MBUSHJE | -1.20 | -1.27 | -1.20 |
| KUOTA E GERMIMIT | 29.99 | 30.06 | 30.13 |
| KUOTA E PROJEKTIT | 30.19 | 30.26 | 30.33 |
| KUOTA E TOKES | 31.19 | 31.33 | 31.33 |
| DIST. PJESORE | 25.00 | 23.88 | |
| DIST. PROGRESIVE | 0.00 | 25.00 | 48.88 |
| SHENIME | | | |

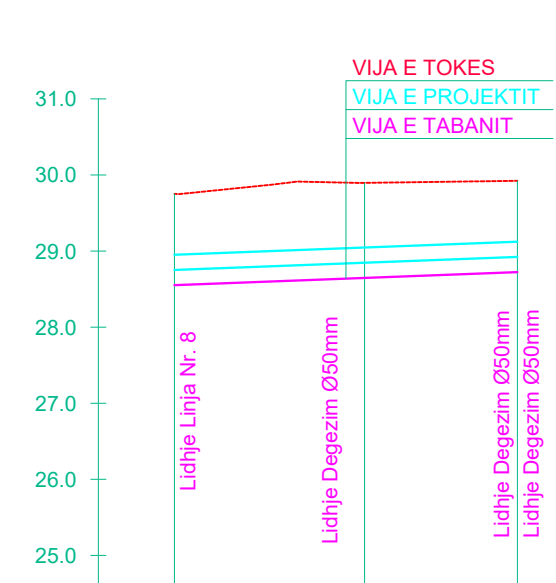

| | | | |
|---------------------|---------------------------------|---------------------------------|-------|
| PJERRESIA | L = 45.1 m i = 0.0038 | | |
| ELEMENTET HIDRAULIK | TUB PE 100 PN 16 bar Ø 90 mm | TUB PE 100 PN 16 bar Ø 63 mm | |
| GERMIM ose MBUSHJE | -1.20 | -1.25 | -1.20 |
| KUOTA E GERMIMIT | 28.55 | 28.65 | 28.72 |
| KUOTA E PROJEKTIT | 28.75 | 28.85 | 28.92 |
| KUOTA E TOKES | 29.75 | 29.90 | 29.92 |
| DIST. PJESORE | 25.00 | 20.09 | |
| DIST. PROGRESIVE | 0.00 | 25.00 | 45.09 |
| SHENIME | | | |

NDERTIMI I RRJETIT TE JASHEM DHE TE BRENDSEHEM TE QYTETIT LAÇ (RISHIKIM)
 PROFILI GJATËSOR I LINJAVE TE SHPERNDARJES TË QYTETIT LAÇ - LINJA NR.8-5; 8-6
 SHV 1:100 SHH 1:1000

"ENGINEERING & LEGAL CONSULTING"

GRUP PROJEKTIMI

| | | | | |
|--|------|------------|------------------------|--------------|
| NDERTIMI I RRJETIT TE JASHEM DHE TE BRENDSEHEM TE QYTETIT LAÇ (RISHIKIM) | | | Inxh. Hidroteknik MSc. | Blerim BRAJA |
| POROSITES: SH.A. UJESJELLES KANALIZIME KURBIN | | | Inxh. Hidroteknik MSc. | Besart SHIMA |
| EMËRTIMI I FLETËS | | | Inxh. Hidroteknik MSc. | Enea HALILI |
| PROFILAT GJATËSOR TE LINJAVE TE SHPERNDARJES | | | Topograf | Artan LATO |
| FAZA | DATA | NR. FLETËS | | |
| PR. ZBATIMI | 2020 | 156 | | |

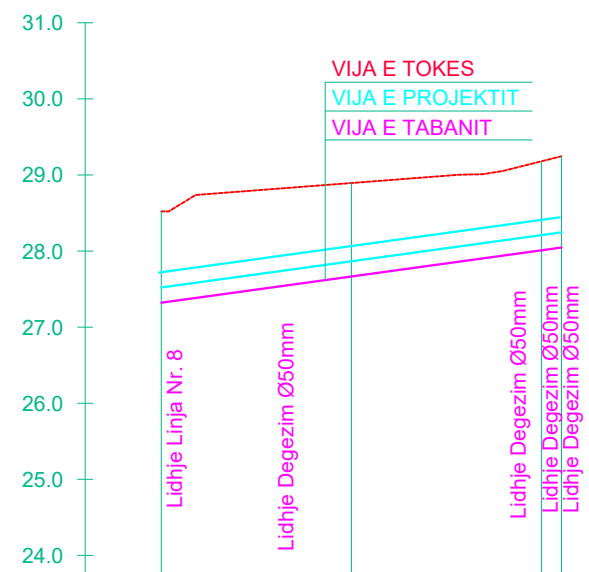

| | | | | |
|---------------------|-------------------------------|----------------------------|-------|-------|
| PJERRESIA | L = 52.6 m i = 0.0138 | | | |
| ELEMENTET HIDRAULIK | TUB PE 100 PN 16bar Ø 90mm | TUB PE 100 PN 16bar Ø 63mm | | |
| GERMIM ose MBUSHJE | -1.20 | -1.23 | -1.17 | -1.20 |
| KUOTA E GERMIMIT | 27.32 | 27.67 | 28.01 | 28.05 |
| KUOTA E PROJEKTIT | 27.52 | 27.87 | 28.21 | 28.25 |
| KUOTA E TOKES | 28.52 | 28.89 | 29.18 | 29.25 |
| DIST. PJESORE | 25.00 | 25.00 | 2.62 | |
| DIST. PROGRESIVE | 0.00 | 25.00 | 50.00 | 52.62 |
| SHENIME | | | | |

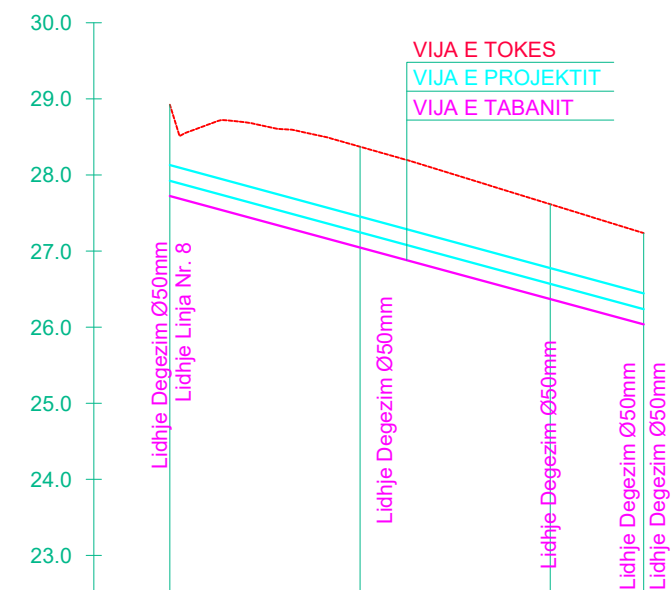

| | | | | |
|---------------------|---------------------------------|---------------------------------|-------|-------|
| PJERRESIA | L = 62.3 m i = -0.0271 | | | |
| ELEMENTET HIDRAULIK | TUB PE 100 PN 16 bar Ø 90 mm | TUB PE 100 PN 16 bar Ø 63 mm | | |
| GERMIM ose MBUSHJE | -1.20 | -1.32 | -1.25 | -1.20 |
| KUOTA E GERMIMIT | 27.72 | 27.05 | 26.37 | 26.04 |
| KUOTA E PROJEKTIT | 27.92 | 27.25 | 26.57 | 26.24 |
| KUOTA E TOKES | 28.92 | 28.37 | 27.62 | 27.24 |
| DIST. PJESORE | 25.00 | 25.00 | 12.29 | |
| DIST. PROGRESIVE | 0.00 | 25.00 | 50.00 | 62.29 |
| SHENIME | | | | |

NDERTIMI I RRJETIT TE JASHEM DHE TE BRENDSHEM TE QYTETIT LAÇ (RISHIKIM)
 PROFILI GJATËSOR I LINJAVE TE SHPERNDARJES TË QYTETIT LAÇ - LINJA NR.9-1
 SHV 1:100 SHH 1:1000

"ENGINEERING & LEGAL CONSULTING"

GRUP PROJEKTIMI

| | | | | |
|---|------|------------|------------------------|--------------|
| NDERTIMI I RRJETIT TE JASHEM DHE TE BRENDSHEM TE QYTETIT LAÇ (RISHIKIM) | | | Inxh. Hidroteknik MSc. | Blerim BRAJA |
| POROSITES: SH.A. UJESJELLES KANALIZIME KURBIN | | | Inxh. Hidroteknik MSc. | Besart SHIMA |
| EMËRTIMI I FLETËS | | | Inxh. Hidroteknik MSc. | Enea HALILI |
| PROFILAT GJATËSOR TE LINJAVE TE SHPERNDARJES | | | Topograf | Artan LATO |
| FAZA | DATA | NR. FLETËS | | |
| PR. ZBATIMI | 2020 | 158 | | |

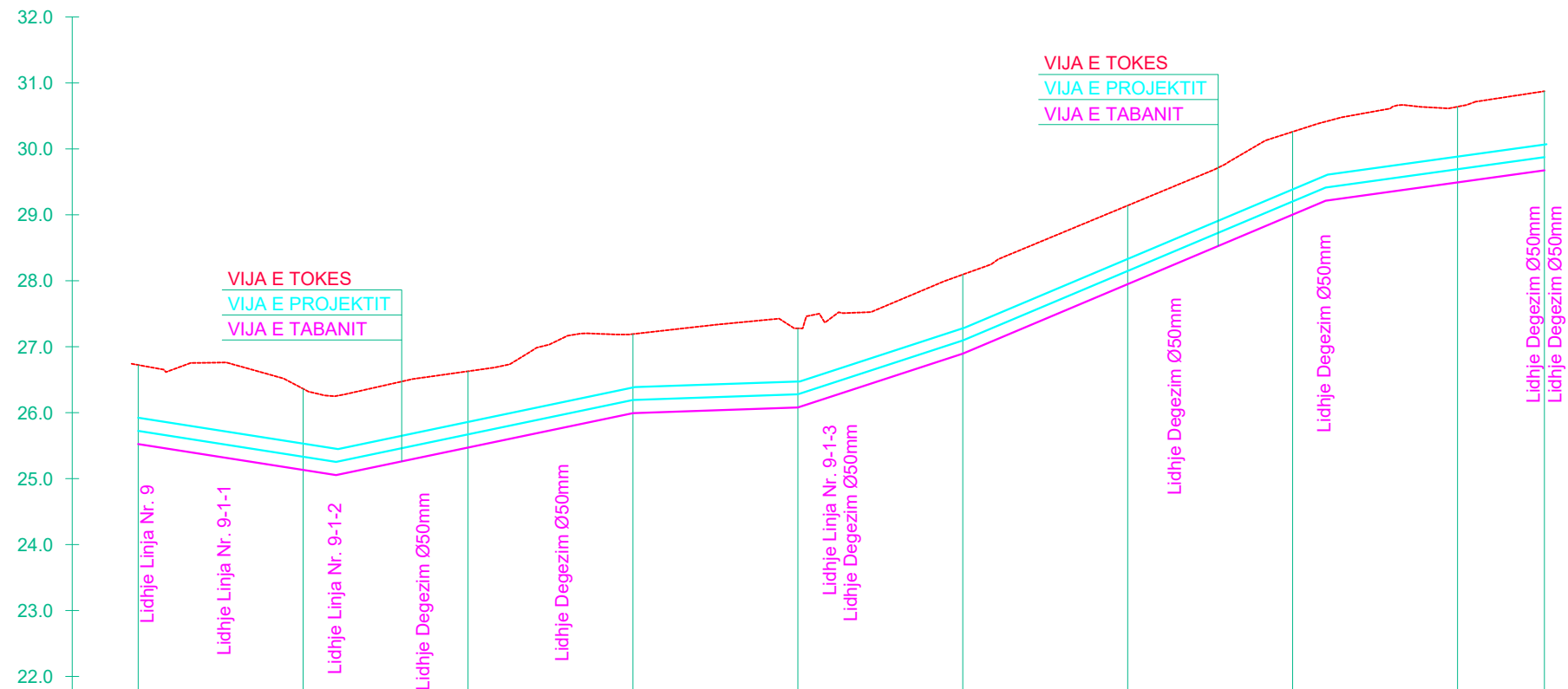

| | | | | | | | | | | | | |
|---------------------|----------------------------------|-------|-------------------------------|-------|--------------------------|--------|------------------------------|--------|--------------------------|--------|---------------------------------|--|
| PJERRESIA | L = 30.0 m i = -0.0157 | | L = 45.0 m i = 0.0209 | | L = 25.0 m i = 0.0034 | | L = 25.0 m i = 0.0326 | | L = 55.0 m i = 0.0422 | | L = 33.2 m i = 0.0139 | |
| ELEMENTET HIDRAULIK | TUB PE 100 PN 16 bar Ø 160 mm | | TUB PE 100 PN 16 bar Ø 110 mm | | | | TUB PE 100 PN 16 bar Ø 90 mm | | | | TUB PE 100 PN 16 bar Ø 63 mm | |
| GERMIM ose MBUSHJE | -1.20 | -1.23 | -1.16 | -1.20 | -1.20 | -1.20 | -1.19 | -1.26 | -1.15 | -1.20 | | |
| KUOTA E GERMIMIT | 25.52 | 25.13 | 25.47 | 25.99 | 26.08 | 26.89 | 27.95 | 29.00 | 29.49 | 29.67 | | |
| KUOTA E PROJEKTIT | 25.72 | 25.33 | 25.67 | 26.19 | 26.28 | 27.09 | 28.15 | 29.20 | 29.69 | 29.87 | | |
| KUOTA E TOKES | 26.72 | 26.36 | 26.63 | 27.19 | 27.28 | 28.09 | 29.14 | 30.26 | 30.64 | 30.87 | | |
| DIST. PJESORE | 25.00 | | 25.00 | | 25.00 | | 25.00 | | 25.00 | | 13.17 | |
| DIST. PROGRESIVE | 0.00 | 25.00 | 50.00 | 75.00 | 100.00 | 125.00 | 150.00 | 175.00 | 200.00 | 213.17 | | |
| SHENIME | | | | | | | | | | | | |

NDERTIMI I RRJETIT TE JASHEM DHE TE BRENDSHEM TE QYTETIT LAÇ (RISHIKIM)
PROFILI GJATËSOR I LINJAVE TE SHPERNDARJES TË QYTETIT LAÇ - LINJA NR.9-1-1; 9-1-2; 9-1-3
SHV 1:100 SHH 1:1000

| | | | | |
|---|------|------------|------------------------|--------------|
| "ENGINEERING & LEGAL CONSULTING" | | | GRUP PROJEKTIMI | |
| NDERTIMI I RRJETIT TE JASHEM DHE TE BRENDSHEM TE QYTETIT LAÇ (RISHIKIM) | | | Inxh. Hidroteknik MSc. | Blerim BRAJA |
| | | | Inxh. Hidroteknik MSc. | Besart SHIMA |
| POROSITËS: SH.A. UJESJELLES KANALIZIME KURBIN | | | Inxh. Hidroteknik MSc. | Enea HALILI |
| | | | EMËRTIMI I FLETËS | |
| PROFILAT GJATËSOR TE LINJAVE TE SHPERNDARJES | | | | |
| FAZA | DATA | NR. FLETËS | | |
| PR. ZBATIMI | 2020 | 159 | | |

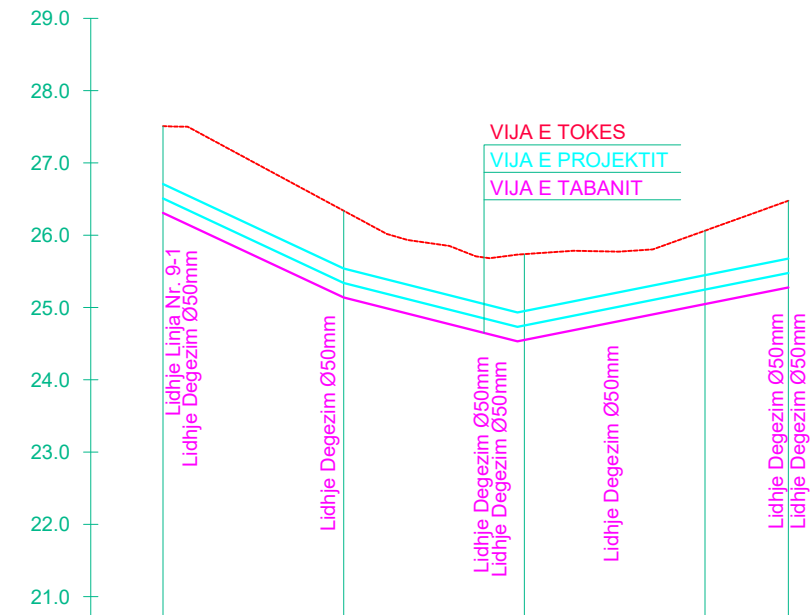
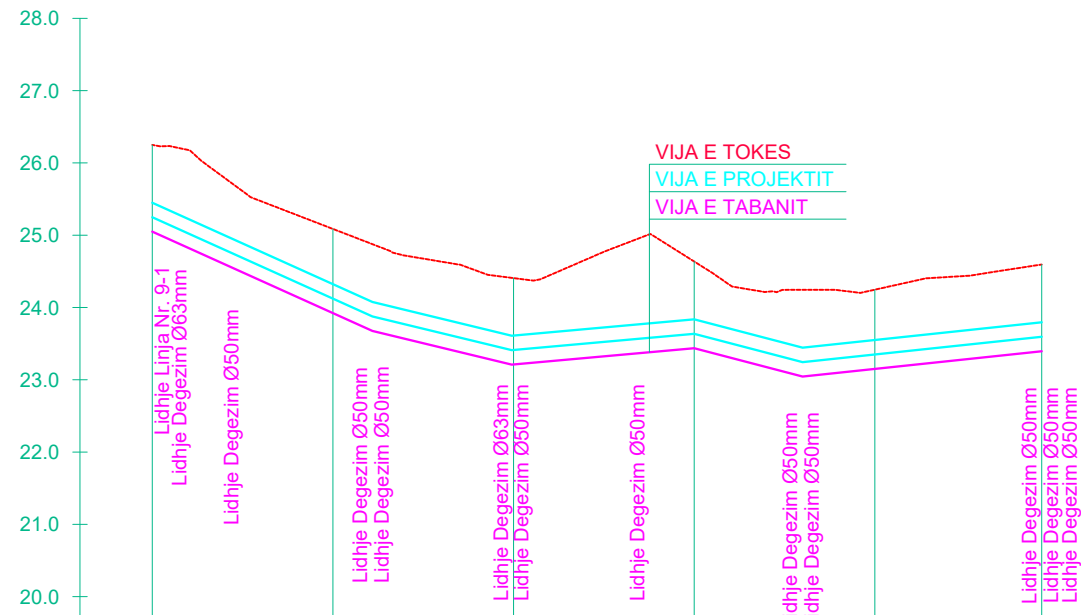
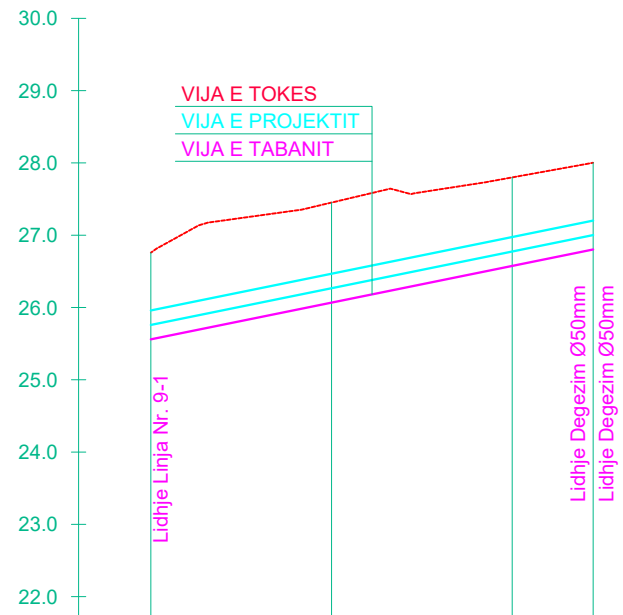

| | | | | |
|---------------------|------------------------------|-------|-------|-------|
| PJERRESIA | L = 61.2 m i = 0.0203 | | | |
| ELEMENTET HIDRAULIK | TUB PE 100 PN 16 bar Ø 63 mm | | | |
| GERMIM ose MBUSHJE | -1.20 | -1.38 | -1.22 | -1.20 |
| KUOTA E GERMIMIT | 25.56 | 26.07 | 26.57 | 26.80 |
| KUOTA E PROJEKTIT | 25.76 | 26.27 | 26.77 | 27.00 |
| KUOTA E TOKES | 26.76 | 27.45 | 27.80 | 28.00 |
| DIST. PJESORE | 25.00 | 25.00 | 11.20 | |
| DIST. PROGRESIVE | 0.00 | 25.00 | 50.00 | 61.20 |
| SHENIME | | | | |

| | | | | | | | | | | | |
|---------------------|-------------------------------|-------|---------------------------|-------|------------------------------|--------|---------------------------|--|--------------------------|--|--|
| PJERRESIA | L = 30.5 m i = -0.0451 | | L = 19.3 m i = -0.0242 | | L = 25.3 m i = 0.0090 | | L = 15.0 m i = -0.0264 | | L = 33.1 m i = 0.0106 | | |
| ELEMENTET HIDRAULIK | TUB PE 100 PN 16 bar Ø 125 mm | | | | TUB PE 100 PN 16 bar Ø 90 mm | | | | | | |
| GERMIM ose MBUSHJE | -1.20 | -1.16 | -1.19 | -1.20 | -1.10 | -1.20 | | | | | |
| KUOTA E GERMIMIT | 25.05 | 23.92 | 23.21 | 23.44 | 23.15 | 23.39 | | | | | |
| KUOTA E PROJEKTIT | 25.25 | 24.12 | 23.41 | 23.64 | 23.35 | 23.59 | | | | | |
| KUOTA E TOKES | 26.25 | 25.09 | 24.41 | 24.64 | 24.25 | 24.59 | | | | | |
| DIST. PJESORE | 25.00 | 25.00 | 25.00 | 25.00 | 23.09 | | | | | | |
| DIST. PROGRESIVE | 0.00 | 25.00 | 50.00 | 75.00 | 100.00 | 123.09 | | | | | |
| SHENIME | | | | | | | | | | | |

| | | | | | | | | |
|---------------------|------------------------------|-------|---------------------------|-------|--------------------------|--|-----------------------------|--|
| PJERRESIA | L = 25.0 m i = -0.0468 | | L = 24.0 m i = -0.0252 | | L = 37.5 m i = 0.0199 | | | |
| ELEMENTET HIDRAULIK | TUB PE 100 PN 16 bar Ø 90 mm | | | | | | TUB PE 100 PN 16 bar Ø 63mm | |
| GERMIM ose MBUSHJE | -1.20 | -1.20 | -1.19 | -1.02 | -1.20 | | | |
| KUOTA E GERMIMIT | 26.31 | 25.14 | 24.55 | 25.05 | 25.28 | | | |
| KUOTA E PROJEKTIT | 26.51 | 25.34 | 24.75 | 25.25 | 25.48 | | | |
| KUOTA E TOKES | 27.51 | 26.34 | 25.74 | 26.06 | 26.48 | | | |
| DIST. PJESORE | 25.00 | 25.00 | 25.00 | 11.53 | | | | |
| DIST. PROGRESIVE | 0.00 | 25.00 | 50.00 | 75.00 | 86.53 | | | |
| SHENIME | | | | | | | | |

NDERTIMI I RRJETIT TE JASHEM DHE TE BRENSHEM TE QYTETIT LAÇ (RISHIKIM)
 PROFILI GJATËSOR I LINJAVE TE SHPERNDARJES TË QYTETIT LAÇ - LINJA NR.10
 SHV 1:200 SHH 1:1000

"ENGINEERING & LEGAL CONSULTING"

GRUP PROJEKTIMI

| | | | | | |
|--|------|------------|------------------------|--------------|--|
| NDERTIMI I RRJETIT TE JASHEM DHE TE BRENSHEM TE QYTETIT LAÇ (RISHIKIM) | | | Inxh. Hidroteknik MSc. | Blerim BRAJA | |
| POROSITËS: SH.A. UJESJELLES KANALIZIME KURBIN | | | Inxh. Hidroteknik MSc. | Besart SHIMA | |
| EMËRTIMI I FLETËS | | | Inxh. Hidroteknik MSc. | Enea HALILI | |
| PROFILAT GJATËSOR TE LINJAVE TE SHPERNDARJES | | | Topograf | Artan LATO | |
| FAZA | DATA | NR. FLETËS | | | |
| PR. ZBATIMI | 2020 | 160 | | | |

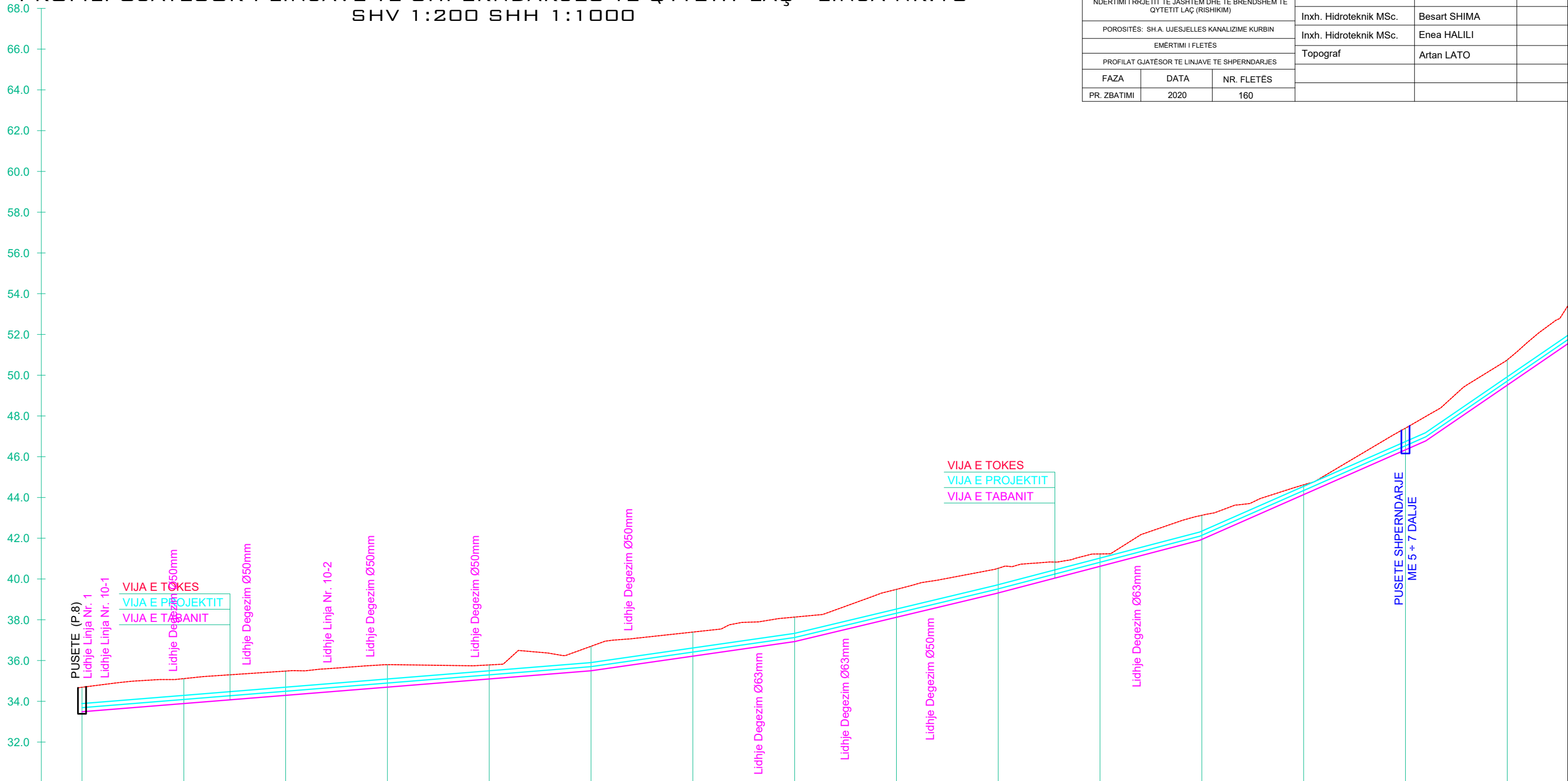

| | | | | | | | | | | | | | | | |
|---------------------|-------------------------------|---------------------------|-------|-------------------------------|--------|--------------------------|-------------------------------|--------------------------|--------|------------------------------|--------|----------------|------------------------------|--------|--------|
| PJERRESIA | | L = 125.0 m i = 0.0161 | | L = 50.0 m i = 0.0286 | | L = 49.2 m i = 0.0477 | | L = 50.3 m i = 0.0522 | | L = 55.4 m i = 0.0879 | | L = 7 i = 0 | | | |
| ELEMENTET HIDRAULIK | TUB PE 100 PN 16 bar Ø 160 mm | | | TUB PE 100 PN 16 bar Ø 125 mm | | | TUB PE 100 PN 16 bar Ø 125 mm | | | TUB PE 100 PN 16 bar Ø 90 mm | | | TUB PE 100 PN 16 bar Ø 90 mm | | |
| GERMIM ose MBUSHJE | -1.20 | -1.22 | -1.19 | -1.10 | -0.69 | -1.20 | -1.18 | -1.20 | -1.37 | -1.21 | -0.61 | -1.18 | -0.48 | -1.06 | -1.24 |
| KUOTA E GERMIMIT | 33.49 | 33.89 | 34.29 | 34.69 | 35.10 | 35.50 | 36.21 | 36.93 | 38.12 | 39.32 | 40.62 | 41.94 | 44.14 | 46.34 | 49.51 |
| KUOTA E PROJEKTIT | 33.69 | 34.09 | 34.49 | 34.89 | 35.30 | 35.70 | 36.41 | 37.13 | 38.32 | 39.52 | 40.82 | 42.14 | 44.34 | 46.54 | 49.71 |
| KUOTA E TOKES | 34.69 | 35.11 | 35.48 | 35.80 | 35.78 | 36.70 | 37.40 | 38.13 | 39.49 | 40.53 | 41.23 | 43.12 | 44.62 | 47.40 | 50.76 |
| DIST. PJESORE | 25.00 | 25.00 | 25.00 | 25.00 | 25.00 | 25.00 | 25.00 | 25.00 | 25.00 | 25.00 | 25.00 | 25.00 | 25.00 | 25.00 | 25.00 |
| DIST. PROGRESIVE | 0.00 | 25.00 | 50.00 | 75.00 | 100.00 | 125.00 | 150.00 | 175.00 | 200.00 | 225.00 | 250.00 | 275.00 | 300.00 | 325.00 | 350.00 |
| SHENIME | | | | | | | | | | | | | | | |

NDERTIMI I RRJETIT TE JASHEM DHE TE BRENSHEM TE QYTETIT LAÇ (RISHIKIM)
 PROFILI GJATËSOR I LINJAVE TE SHPERNDARJES TË QYTETIT LAÇ - LINJA NR.10
 SHV 1:200 SHH 1:1000

| | | | | |
|--|------|------------|------------------------|--------------|
| "ENGINEERING & LEGAL CONSULTING" | | | GRUP PROJEKTIMI | |
| NDERTIMI I RRJETIT TE JASHEM DHE TE BRENSHEM TE QYTETIT LAÇ (RISHIKIM) | | | Inxh. Hidroteknik MSc. | Blerim BRAJA |
| | | | Inxh. Hidroteknik MSc. | Besart SHIMA |
| POROSITES: SH.A. UJESJELLES KANALIZIME KURBIN | | | Inxh. Hidroteknik MSc. | Enea HALILI |
| | | | EMËRTIMI I FLETËS | |
| PROFILAT GJATËSOR TE LINJAVE TE SHPERNDARJES | | | | |
| FAZA | DATA | NR. FLETËS | | |
| PR. ZBATIMI | 2020 | 161 | | |

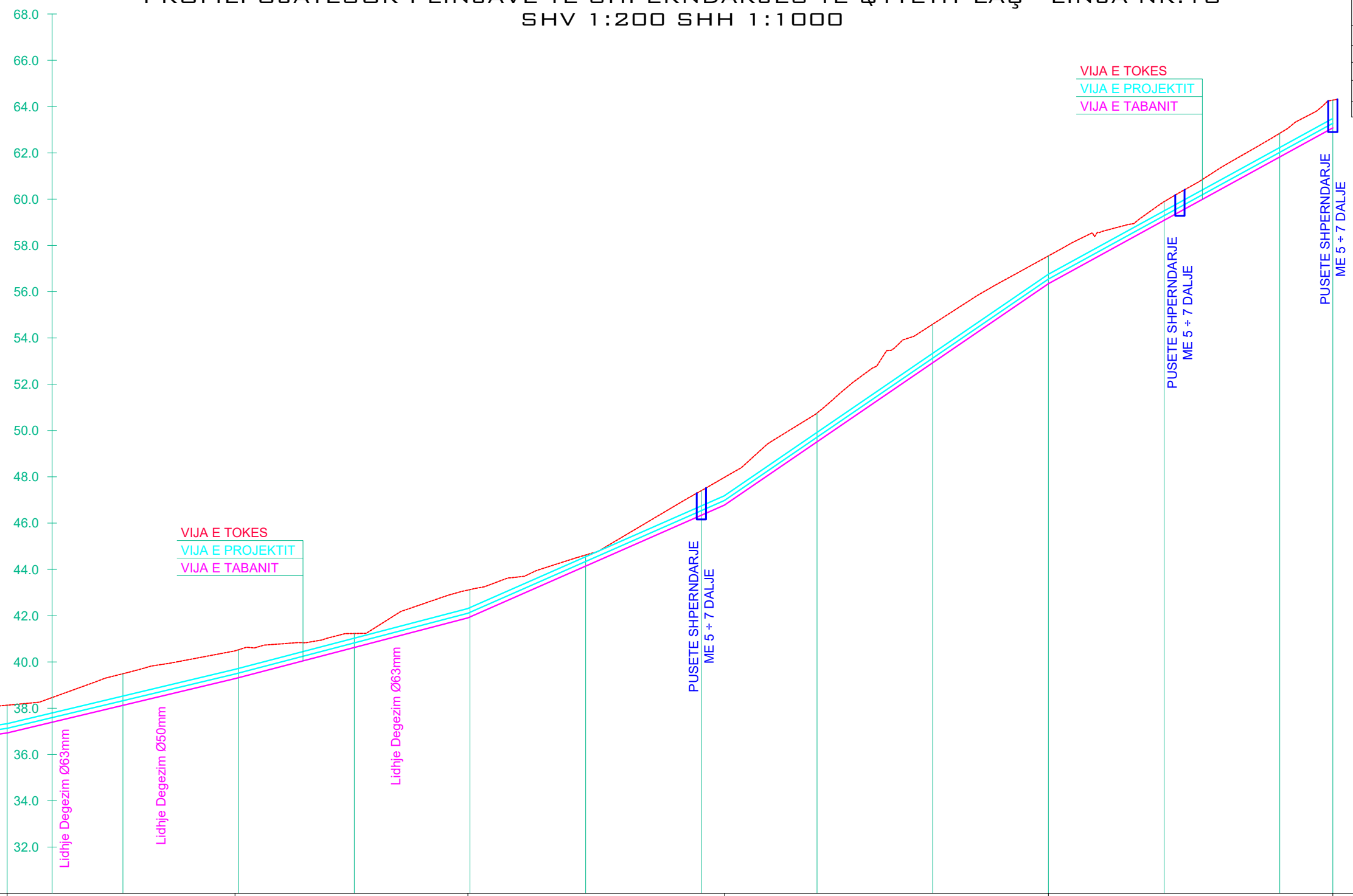

| | | | | | | | | | | | | | |
|-------------------------------|--------|------------------------------|--------|--------|------------------------------|--------|--------|------------------------------|--------|--------|--------------------------|--------|--|
| L = 49.2 m i = 0.0477 | | L = 50.3 m i = 0.0522 | | | L = 55.4 m i = 0.0879 | | | L = 70.0 m i = 0.1367 | | | L = 61.5 m i = 0.1095 | | |
| TUB PE 100 PN 16 bar Ø 125 mm | | TUB PE 100 PN 16 bar Ø 90 mm | | | TUB PE 100 PN 16 bar Ø 90 mm | | | TUB PE 100 PN 16 bar Ø 90 mm | | | PN16bar Ø 50mm | | |
| -1.20 | -1.37 | -1.21 | -0.61 | -1.18 | -0.48 | -1.06 | -1.24 | -1.67 | -1.20 | -0.81 | -1.02 | -1.20 | |
| 36.93 | 38.12 | 39.32 | 40.62 | 41.94 | 44.14 | 46.34 | 49.51 | 52.93 | 56.34 | 59.08 | 61.82 | 63.08 | |
| 37.13 | 38.32 | 39.52 | 40.82 | 42.14 | 44.34 | 46.54 | 49.71 | 53.13 | 56.54 | 59.28 | 62.02 | 63.28 | |
| 38.13 | 39.49 | 40.53 | 41.23 | 43.12 | 44.62 | 47.40 | 50.76 | 54.59 | 57.54 | 59.89 | 62.84 | 64.28 | |
| 25.00 | 25.00 | 25.00 | 25.00 | 25.00 | 25.00 | 25.00 | 25.00 | 25.00 | 25.00 | 25.00 | 11.46 | | |
| 175.00 | 200.00 | 225.00 | 250.00 | 275.00 | 300.00 | 325.00 | 350.00 | 375.00 | 400.00 | 425.00 | 450.00 | 461.46 | |

NDERTIMI I RRJETIT TE JASHEM DHE TE BRENDSHEM TE QYTETIT LAÇ (RISHIKIM)
 PROFILI GJATËSOR I LINJAVE TE SHPERNDARJES TË QYTETIT LAÇ - LINJA NR.10-1
 SHV 1:100 SHH 1:1000

| | | | | |
|---|------|------------|------------------------|--------------|
| "ENGINEERING & LEGAL CONSULTING" | | | GRUP PROJEKTIMI | |
| NDERTIMI I RRJETIT TE JASHEM DHE TE BRENDSHEM TE QYTETIT LAÇ (RISHIKIM) | | | Inxh. Hidroteknik MSc. | Blerim BRAJA |
| POROSITËS: SH.A. UJESJELLES KANALIZIME KURBIN | | | Inxh. Hidroteknik MSc. | Besart SHIMA |
| EMËRTIMI I FLETËS | | | Inxh. Hidroteknik MSc. | Enea HALILI |
| PROFILAT GJATËSOR TE LINJAVE TE SHPERNDARJES | | | Topograf | Artan LATO |
| FAZA | DATA | NR. FLETËS | | |
| PR. ZBATIMI | 2020 | 162 | | |

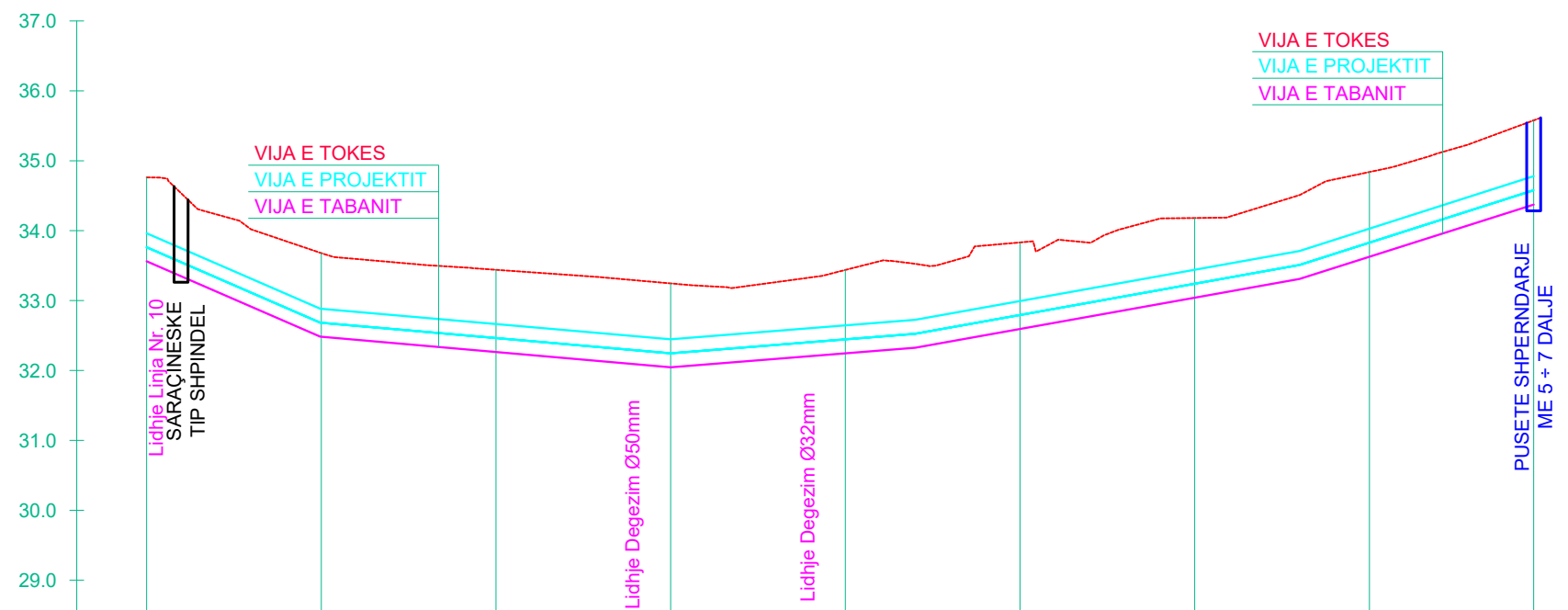

| | | | | | | | | | | |
|---------------------|------------------------------|-------|---------------------------|-------|--------------------------|--------|--------------------------|--------|--------------------------|-------|
| PJERRESIA | L = 24.8 m i = -0.0434 | | L = 50.2 m i = -0.0087 | | L = 35.0 m i = 0.0080 | | L = 55.0 m i = 0.0179 | | L = 33.5 m i = 0.0320 | |
| ELEMENTET HIDRAULIK | TUB PE 100 PN 16 bar Ø 63 mm | | | | | | | | | |
| GERMIM ose MBUSHJE | -1.20 | -1.20 | -1.18 | -1.20 | -1.19 | -1.24 | -1.14 | -1.21 | -1.20 | -1.20 |
| KUOTA E GERMIMIT | 33.56 | 32.48 | 32.26 | 32.05 | 32.25 | 32.59 | 33.04 | 33.63 | 34.37 | 34.37 |
| KUOTA E PROJEKTIT | 33.76 | 32.68 | 32.46 | 32.25 | 32.45 | 32.79 | 33.24 | 33.83 | 34.58 | 34.58 |
| KUOTA E TOKES | 34.76 | 33.68 | 33.44 | 33.25 | 33.44 | 33.83 | 34.18 | 34.84 | 35.58 | 35.58 |
| DIST. PJESORE | 25.00 | 25.00 | 25.00 | 25.00 | 25.00 | 25.00 | 25.00 | 25.00 | 23.51 | |
| DIST. PROGRESIVE | 0.00 | 25.00 | 50.00 | 75.00 | 100.00 | 125.00 | 150.00 | 175.00 | 198.51 | |
| SHENIME | | | | | | | | | | |

NDERTIMI I RRJETIT TE JASHEM DHE TE BRENDSEM TE QYTETIT LAÇ (RISHIKIM)
 PROFILI GJATËSOR I LINJAVE TE SHPERNDARJES TË QYTETIT LAÇ - LINJA NR.11
 SHV 1:100 SHH 1:1000

| | | | | |
|--|------|------------|------------------------|--------------|
| "ENGINEERING & LEGAL CONSULTING" | | | GRUP PROJEKTIMI | |
| NDERTIMI I RRJETIT TE JASHEM DHE TE BRENDSEM TE QYTETIT LAÇ (RISHIKIM) | | | Inxh. Hidroteknik MSc. | Blerim BRAJA |
| POROSITES: SH.A. UJESJELLES KANALIZIME KURBIN | | | Inxh. Hidroteknik MSc. | Besart SHIMA |
| EMËRTIMI I FLETËS | | | Inxh. Hidroteknik MSc. | Enea HALILI |
| PROFILAT GJATËSOR TE LINJAVE TE SHPERNDARJES | | | Topograf | Artan LATO |
| FAZA | DATA | NR. FLETËS | | |
| PR. ZBATIMI | 2020 | 164 | | |

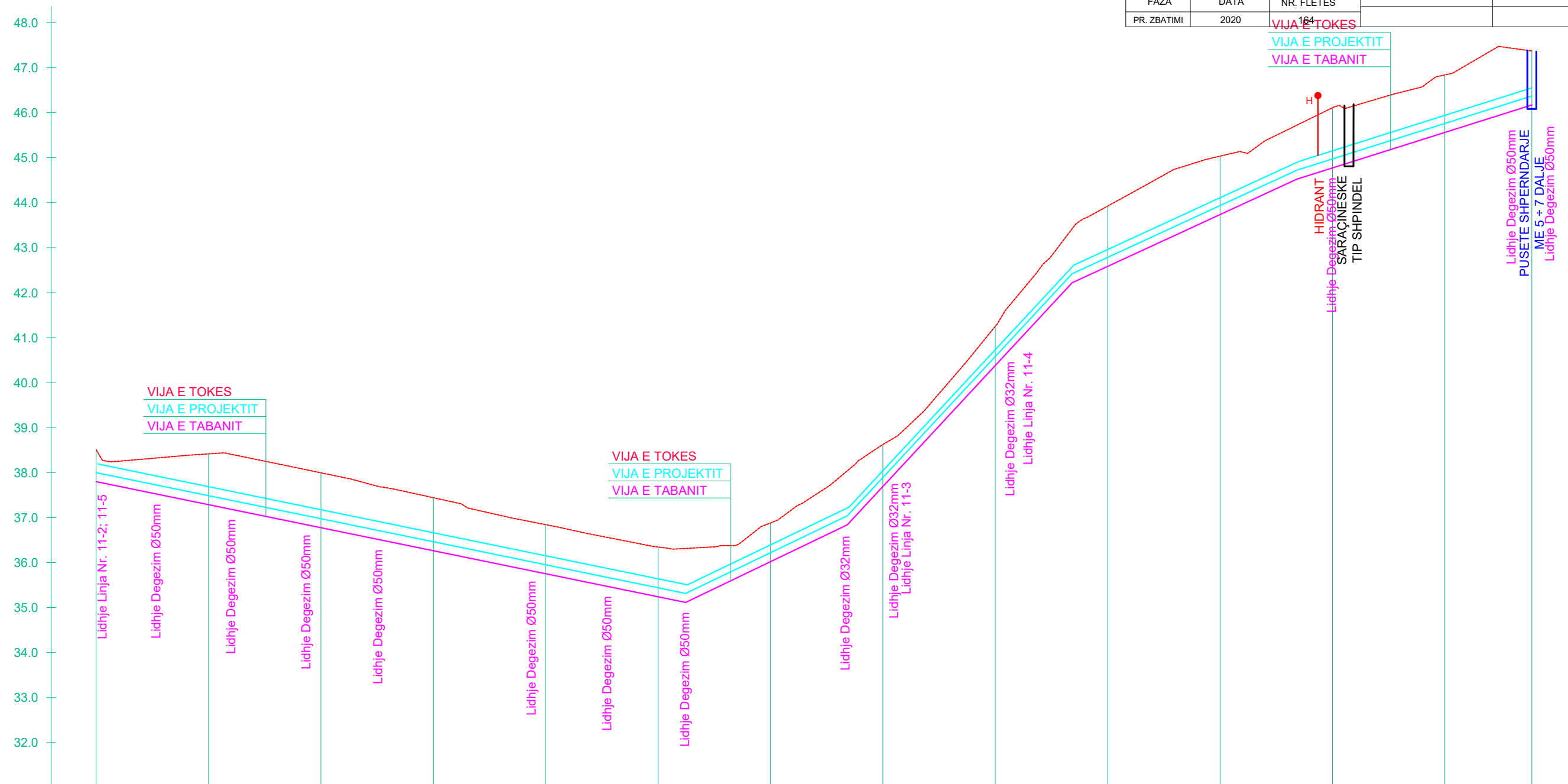

| | | | | | | | | | | | | | | | | | | | | | |
|---------------------|-------------------------------|-------|-------|-------|--------|--------|-------------------------------|--------|--------|--------|--------|--------|-------------------------------|--------------------------|------------------------------|--------------------------|------------------------------|--------------------------|--|--------------------------|--|
| PJERRESIA | L = 131.1 m i = -0.0205 | | | | | | | | | | | | | L = 36.0 m i = 0.0480 | | L = 50.0 m i = 0.1076 | | L = 50.0 m i = 0.0461 | | L = 52.3 m i = 0.0316 | |
| ELEMENTET HIDRAULIK | TUB PE 100 PN 10 bar Ø 200 mm | | | | | | TUB PE 100 PN 10 bar Ø 200 mm | | | | | | TUB PE 100 PN 10 bar Ø 110 mm | | TUB PE 100 PN 10 bar Ø 90 mm | | TUB PE 100 PN 16 bar Ø 63 mm | | | | |
| GERMIM ose MBUSHJE | -0.71 | -1.13 | -1.22 | -1.18 | -1.09 | -1.11 | -0.86 | -0.93 | -0.87 | -1.34 | -1.30 | -1.34 | -1.28 | -1.20 | | | | | | | |
| KUOTA E GERMIMIT | 37.80 | 37.29 | 36.78 | 36.26 | 35.75 | 35.24 | 36.02 | 37.69 | 40.38 | 42.58 | 43.74 | 44.77 | 45.56 | 46.17 | | | | | | | |
| KUOTA E PROJEKTIT | 38.00 | 37.49 | 36.98 | 36.46 | 35.95 | 35.44 | 36.22 | 37.89 | 40.58 | 42.78 | 43.94 | 44.97 | 45.76 | 46.37 | | | | | | | |
| KUOTA E TOKES | 38.51 | 38.42 | 38.00 | 37.44 | 36.84 | 36.35 | 36.88 | 38.63 | 41.25 | 43.92 | 45.03 | 46.11 | 46.84 | 47.37 | | | | | | | |
| DIST. PJESORE | 25.00 | 25.00 | 25.00 | 25.00 | 25.00 | 25.00 | 25.00 | 25.00 | 25.00 | 25.00 | 25.00 | 25.00 | 25.00 | 19.34 | | | | | | | |
| DIST. PROGRESIVE | 0.00 | 25.00 | 50.00 | 75.00 | 100.00 | 125.00 | 150.00 | 175.00 | 200.00 | 225.00 | 250.00 | 275.00 | 300.00 | 319.34 | | | | | | | |
| SHENIME | | | | | | | | | | | | | | | | | | | | | |

NDERTIMI I RRJETIT TE JASHEM DHE TE BRENDSEM TE QYTETIT LAÇ (RISHIKIM)
 PROFILI GJATËSOR I LINJAVE TE SHPERNDARJES TË QYTETIT LAÇ - LINJA NR.11-1; 11-2, 11-3
 SHV 1:100 SHH 1:1000

"ENGINEERING & LEGAL CONSULTING"

GRUP PROJEKTIMI

| | | | | |
|--|------|------------|------------------------|--------------|
| NDERTIMI I RRJETIT TE JASHEM DHE TE BRENDSEM TE QYTETIT LAÇ (RISHIKIM) | | | Inxh. Hidroteknik MSc. | Blerim BRAJA |
| POROSITES: SH.A. UJESJELLES KANALIZIME KURBIN | | | Inxh. Hidroteknik MSc. | Besart SHIMA |
| EMËRTIMI I FLETËS | | | Inxh. Hidroteknik MSc. | Enea HALILI |
| PROFILAT GJATËSOR TE LINJAVE TE SHPERNDARJES | | | Topograf | Artan LATO |
| FAZA | DATA | NR. FLETËS | | |
| PR. ZBATIMI | 2020 | 165 | | |

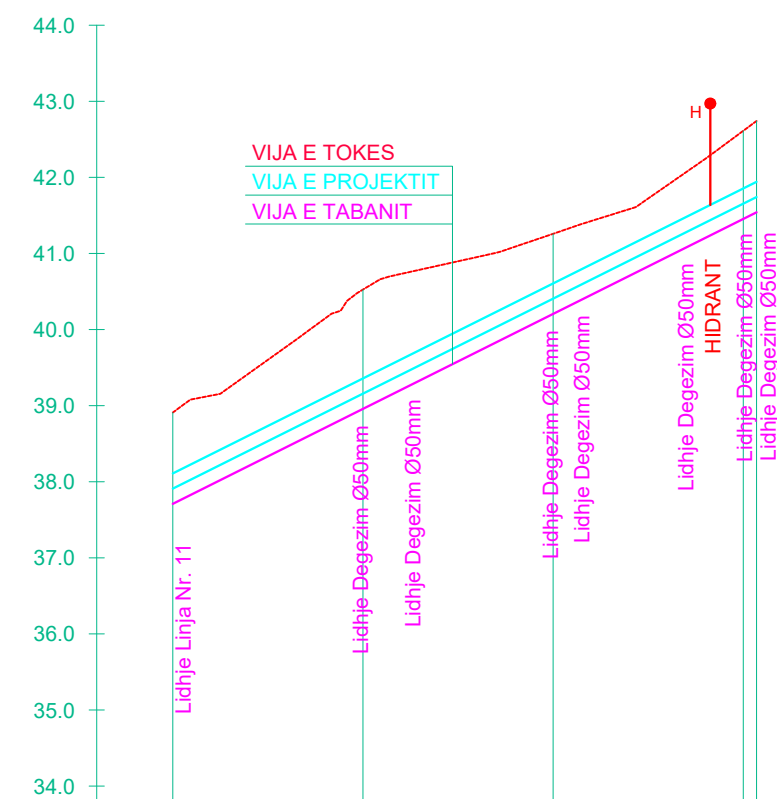
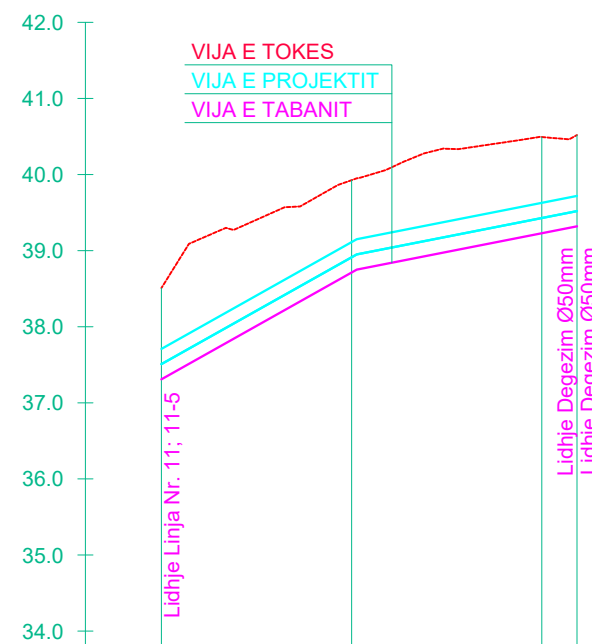
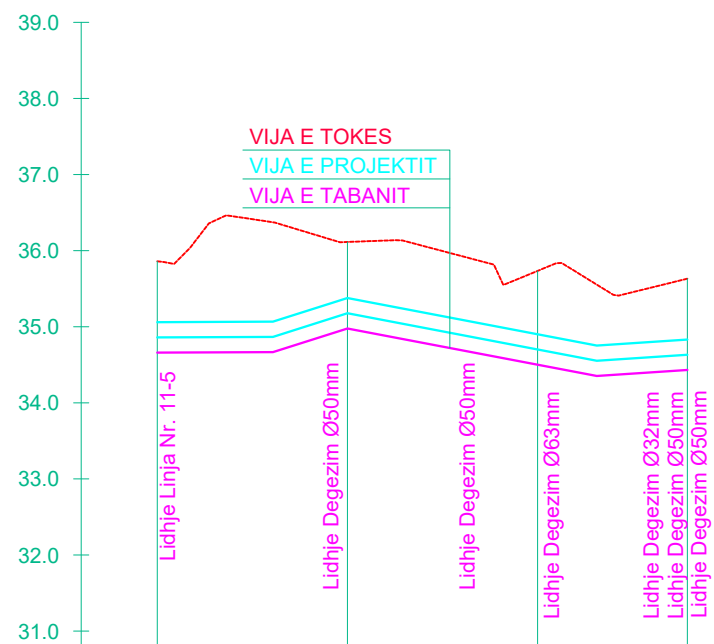

| | | | | | | | | | | |
|---------------------|------------------------------|--|-------|--|---------------------------|--|---------------------------|-------|--------------------------|--|
| PJERRESIA | L = 15.2 m i = -0.17320 | | | | L = 24.4 m i = -0.2241 | | L = 45.0 m i = -0.0190 | | L = 11.9 m i = 0.0066 | |
| ELEMENTET HIDRAULIK | TUB PE 100 PN 10 bar Ø 90 mm | | | | | | | | TUB PE 100 PN16bar Ø63mm | |
| GERMIM ose MBUSHJE | 1.20 | | -1.14 | | -1.23 | | | -1.20 | | |
| KUOTA E GERMIMIT | 37.06 | | 34.98 | | 34.50 | | | 34.43 | | |
| KUOTA E PROJEKTIT | 37.26 | | 35.18 | | 34.70 | | | 34.63 | | |
| KUOTA E TOKES | 35.86 | | 36.11 | | 35.73 | | | 35.63 | | |
| DIST. PJESORE | 25.00 | | 25.00 | | 19.69 | | | | | |
| DIST. PROGRESIVE | 0.00 | | 25.00 | | 50.00 | | | 69.69 | | |
| SHENIME | | | | | | | | | | |

| | | | | | | |
|---------------------|------------------------------|--|-------|--------------------------|-------|-------|
| PJERRESIA | L = 25.7 m i = 0.0561 | | | L = 29.0 m i = 0.0196 | | |
| ELEMENTET HIDRAULIK | TUB PE 100 PN 16 bar Ø 63 mm | | | | | |
| GERMIM ose MBUSHJE | -1.20 | | -1.21 | | -1.26 | -1.20 |
| KUOTA E GERMIMIT | 37.31 | | 38.71 | | 39.23 | 39.32 |
| KUOTA E PROJEKTIT | 37.51 | | 38.91 | | 39.43 | 39.52 |
| KUOTA E TOKES | 38.51 | | 39.93 | | 40.49 | 40.52 |
| DIST. PJESORE | 25.00 | | 25.00 | | 4.63 | |
| DIST. PROGRESIVE | 0.00 | | 25.00 | | 50.00 | 54.63 |
| SHENIME | | | | | | |

| | | | | | |
|---------------------|------------------------------|--|-------|-------|-------|
| PJERRESIA | L = 76.7 m i = 0.0499 | | | | |
| ELEMENTET HIDRAULIK | TUB PE 100 PN 10 bar Ø 90 mm | | | | |
| GERMIM ose MBUSHJE | -1.20 | | -1.57 | -1.05 | -1.16 |
| KUOTA E GERMIMIT | 37.71 | | 38.96 | 40.21 | 41.45 |
| KUOTA E PROJEKTIT | 37.91 | | 39.16 | 40.41 | 41.65 |
| KUOTA E TOKES | 38.91 | | 40.53 | 41.26 | 42.61 |
| DIST. PJESORE | 25.00 | | 25.00 | | 1.74 |
| DIST. PROGRESIVE | 0.00 | | 25.00 | | 75.00 |
| SHENIME | | | | | |

NDERTIMI I RRJETIT TE JASHEM DHE TE BRENDSEM TE QYTETIT LAÇ (RISHIKIM)
 PROFILI GJATËSOR I LINJAVE TE SHPERNDARJES TË QYTETIT LAÇ - LINJA NR.11-4
 SHV 1:100 SHH 1:1000

| | | | | |
|--|------|------------|------------------------|--------------|
| "ENGINEERING & LEGAL CONSULTING" | | | GRUP PROJEKTIMI | |
| NDERTIMI I RRJETIT TE JASHEM DHE TE BRENDSEM TE QYTETIT LAÇ (RISHIKIM) | | | Inxh. Hidroteknik MSc. | Blerim BRAJA |
| POROSITES: SH.A. UJESJELLES KANALIZIME KURBIN | | | Inxh. Hidroteknik MSc. | Besart SHIMA |
| EMËRTIMI I FLETËS | | | Inxh. Hidroteknik MSc. | Enea HALILI |
| PROFILAT GJATËSOR TE LINJAVE TE SHPERNDARJES | | | Topograf | Artan LATO |
| FAZA | DATA | NR. FLETËS | | |
| PR. ZBATIMI | 2020 | 166 | | |

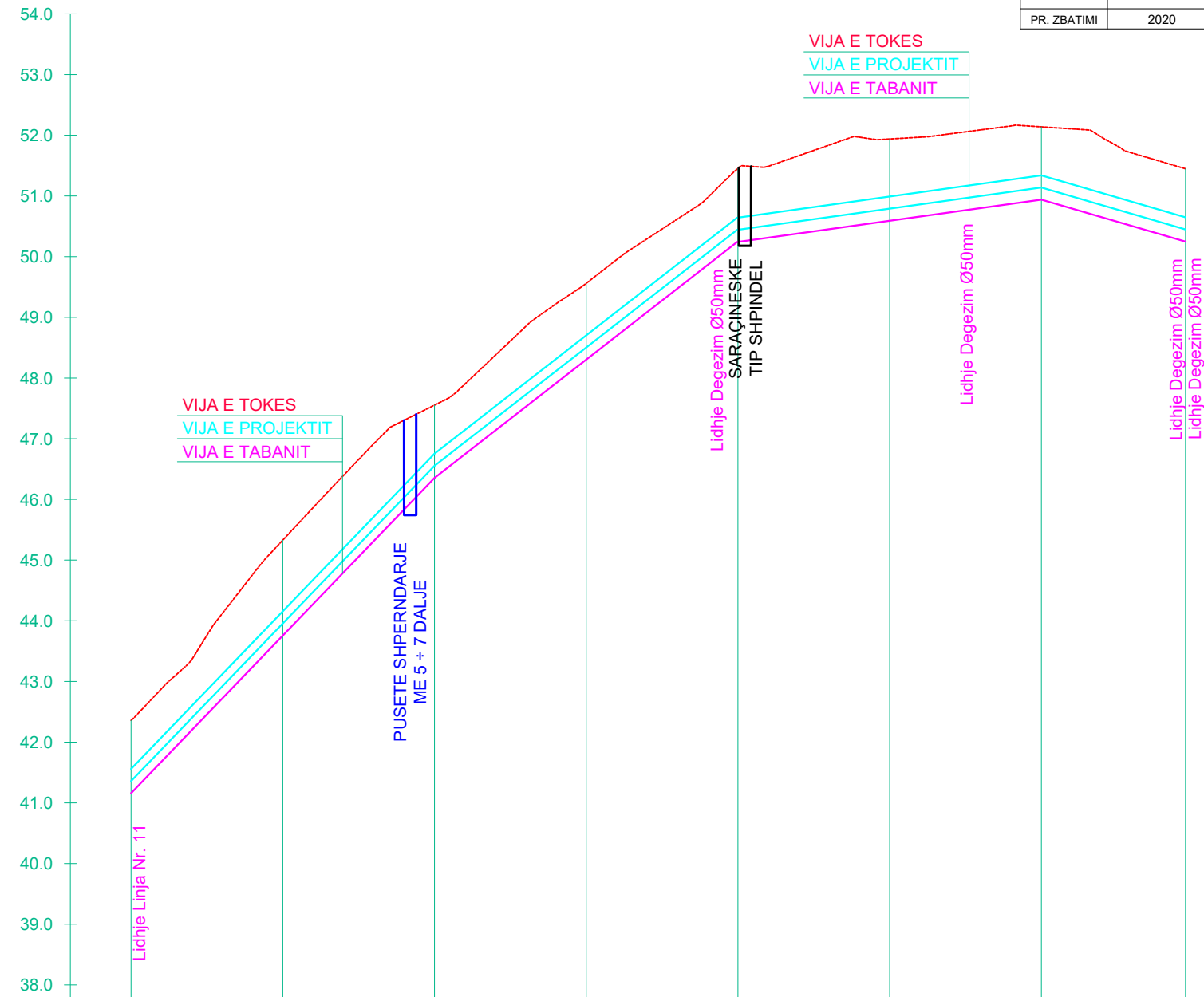

| | | | | | | | | | | |
|---------------------|--|------------------------------|-------|--------------------------|-------|------------------------------|--------|---------------------------|--------|--|
| PJERRRESIA | | L = 50.0 m i = 0.1039 | | L = 49.8 m i = 0.0780 | | L = 50.2 m i = 0.0139 | | L = 23.7 m i = -0.0291 | | |
| ELEMENTET HIDRAULIK | | TUB PE 100 PN 10 bar Ø 90 mm | | | | TUB PE 100 PN 16 bar Ø 63 mm | | | | |
| GERMIM ose MBUSHJE | | -1.20 | -1.57 | -1.20 | -1.26 | -1.21 | -1.35 | -1.20 | -1.20 | |
| KUOTA E GERMIMIT | | 41.16 | 43.76 | 46.35 | 48.30 | 50.24 | 50.59 | 50.94 | 50.25 | |
| KUOTA E PROJEKTIT | | 41.36 | 43.96 | 46.55 | 48.50 | 50.44 | 50.79 | 51.14 | 50.45 | |
| KUOTA E TOKES | | 42.36 | 45.33 | 47.55 | 49.56 | 51.45 | 51.94 | 52.14 | 51.45 | |
| DIST. PJESORE | | 25.00 | 25.00 | 25.00 | 25.00 | 25.00 | 25.00 | 23.74 | | |
| DIST. PROGRESIVE | | 0.00 | 25.00 | 50.00 | 75.00 | 100.00 | 125.00 | 150.00 | 173.74 | |
| SHENIME | | | | | | | | | | |

NDERTIMI I RRJETIT TE JASHEM DHE TE BRENSHEM TE QYTETIT LAÇ (RISHIKIM)
 PROFILI GJATËSOR I LINJAVE TE SHPERNDARJES TË QYTETIT LAÇ - LINJA NR.11-5
 SHV 1:200 SHH 1:1000

"ENGINEERING & LEGAL CONSULTING"

GRUP PROJEKTIMI

| | | | | |
|--|------|------------|------------------------|--------------|
| NDERTIMI I RRJETIT TE JASHEM DHE TE BRENSHEM TE QYTETIT LAÇ (RISHIKIM) | | | Inxh. Hidroteknik MSc. | Blerim BRAJA |
| POROSITES: SH.A. UJESJELLES KANALIZIME KURBIN | | | Inxh. Hidroteknik MSc. | Besart SHIMA |
| EMËRTIMI I FLETËS | | | Inxh. Hidroteknik MSc. | Enea HALILI |
| PROFILAT GJATËSOR TE LINJAVE TE SHPERNDARJES | | | Topograf | Artan LATO |
| FAZA | DATA | NR. FLETËS | | |
| PR. ZBATIMI | 2020 | 167 | | |

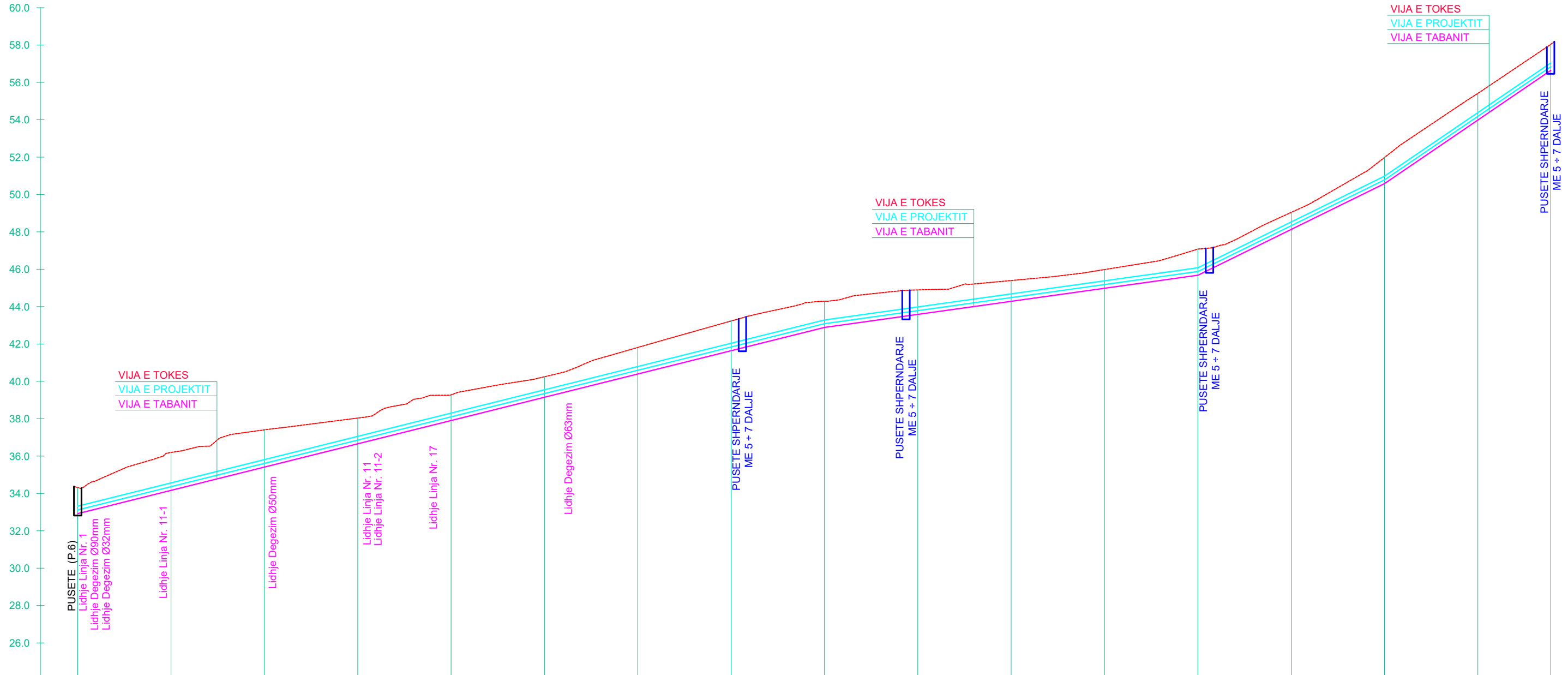

| | | | | | | | | | | | | | | | | | | | | | | | | |
|---------------------|-------------------------------|-------|-------|-------|------------------------------|--------|--------|--------|------------------------------|--------|--------|--------|------------------------------|--------|--------|--------|------------------------------|--|--|--|--------------------------|--|--------------------------|--|
| PJERRRESIA | L = 200.0 m i = 0.0498 | | | | | | | | | | | | | | | | L = 100.0 m i = 0.0279 | | | | L = 50.0 m i = 0.0981 | | L = 44.5 m i = 0.1361 | |
| ELEMENTET HIDRAULIK | TUB PE 100 PN 10 bar Ø 250 mm | | | | TUB PE 100 PN 10 bar Ø 90 mm | | | | TUB PE 100 PN 16 bar Ø 63 mm | | | | TUB PE 100 PN 16 bar Ø 63 mm | | | | TUB PE 100 PN 16 bar Ø 50 mm | | | | | | | |
| GERMIM ose MBUSHJE | -1.20 | -1.83 | -1.79 | -1.18 | -1.18 | -0.90 | -1.22 | -1.39 | -1.20 | -1.11 | -0.91 | -0.80 | -1.20 | -0.71 | -1.20 | -1.23 | -1.20 | | | | | | | |
| KUOTA E GERMIMIT | 33.12 | 34.36 | 35.61 | 36.86 | 38.10 | 39.35 | 40.59 | 41.84 | 43.08 | 43.78 | 44.48 | 45.18 | 45.88 | 48.33 | 50.78 | 54.18 | 56.84 | | | | | | | |
| KUOTA E PROJEKTIT | 32.92 | 34.16 | 35.41 | 36.66 | 37.90 | 39.15 | 40.39 | 41.64 | 42.88 | 43.58 | 44.28 | 44.98 | 45.68 | 48.13 | 50.58 | 53.98 | 56.64 | | | | | | | |
| KUOTA E TOKES | 34.32 | 36.20 | 37.40 | 38.03 | 38.28 | 40.24 | 41.81 | 43.23 | 44.28 | 44.89 | 45.40 | 45.98 | 47.08 | 49.04 | 51.98 | 55.41 | 58.04 | | | | | | | |
| DIST. PJESORE | | 25.00 | 25.00 | 25.00 | 25.00 | 25.00 | 25.00 | 25.00 | 25.00 | 25.00 | 25.00 | 25.00 | 25.00 | 25.00 | 25.00 | 25.00 | 19.53 | | | | | | | |
| DIST. PROGRESIVE | 0.00 | 25.00 | 50.00 | 75.00 | 100.00 | 125.00 | 150.00 | 175.00 | 200.00 | 225.00 | 250.00 | 275.00 | 300.00 | 325.00 | 350.00 | 375.00 | 394.53 | | | | | | | |
| SHENIME | | | | | | | | | | | | | | | | | | | | | | | | |

NDERTIMI I RRJETIT TE JASHEM DHE TE BRENDSHEM TE QYTETIT LAÇ (RISHIKIM)
 PROFILI GJATËSOR I LINJAVE TE SHPERNDARJES TË QYTETIT LAÇ - LINJA NR.12
 SHV 1:200 SHH 1:1000

| | | | | |
|---|------|------------|------------------------|--------------|
| "ENGINEERING & LEGAL CONSULTING" | | | GRUP PROJEKTIMI | |
| NDERTIMI I RRJETIT TE JASHEM DHE TE BRENDSHEM TE QYTETIT LAÇ (RISHIKIM) | | | Inxh. Hidroteknik MSc. | Blerim BRAJA |
| | | | Inxh. Hidroteknik MSc. | Besart SHIMA |
| POROSITËS: SH.A. UJESJELLES KANALIZIME KURBIN | | | Inxh. Hidroteknik MSc. | Enea HALILI |
| | | | EMËRTIMI I FLETËS | |
| PROFILAT GJATËSOR TE LINJAVE TE SHPERNDARJES | | | | |
| FAZA | DATA | NR. FLETËS | | |
| PR. ZBATIMI | 2020 | 168 | | |

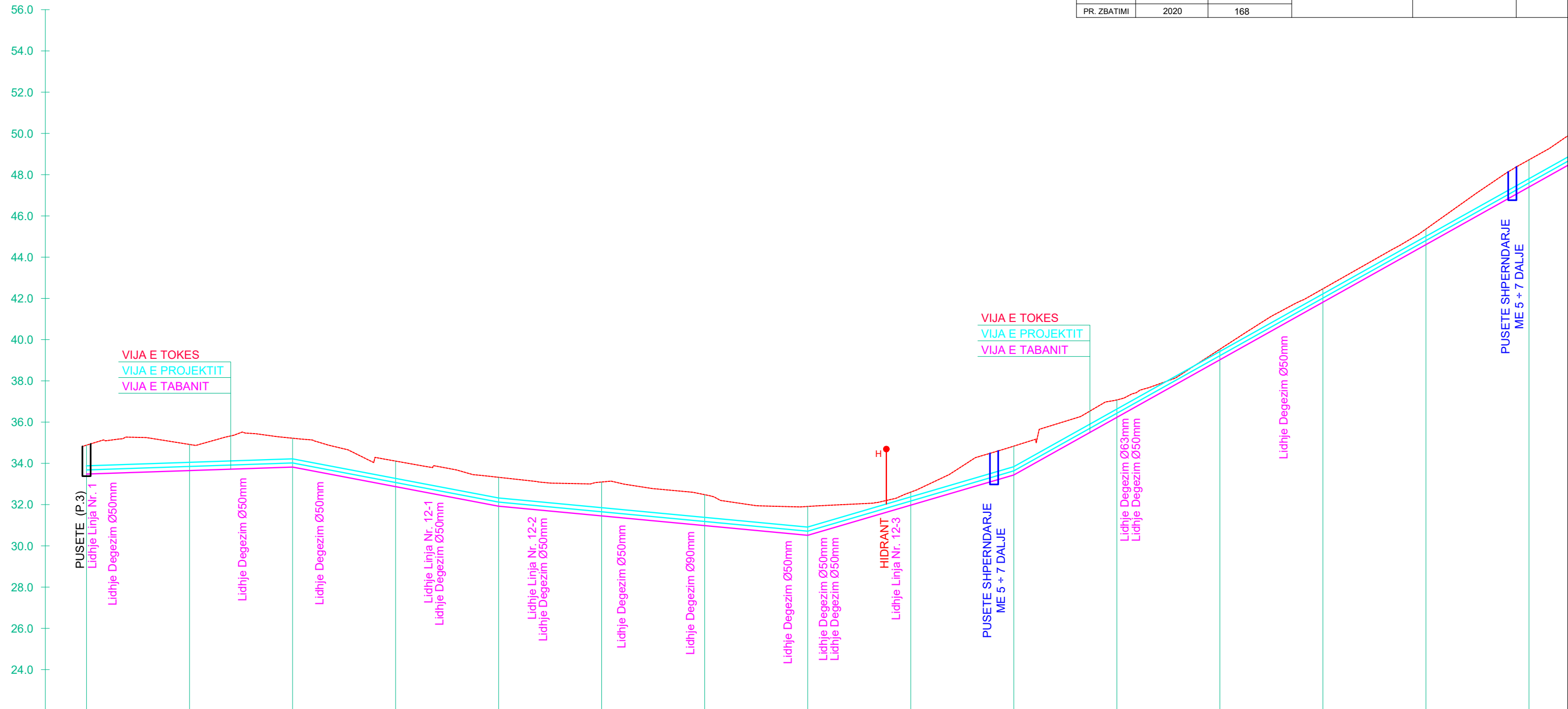

| | | | | | | | | | | | | | | | | | | | | |
|---------------------|-------------------------------|-------|---------------------------|-------|---------------------------|-------------------------------|--------|--------------------------|--------|---------------------------|------------------------------|--------|--------|--------|--------|------------------------------|--|--|--|--|
| PJERRESIA | L = 50.0 m i = 0.0068 | | L = 50.0 m i = -0.0379 | | L = 75.0 m i = -0.0188 | | | L = 50.0 m i = 0.0585 | | L = 149.8 m i = 0.1117 | | | | | | | | | | |
| ELEMENTET HIDRAULIK | TUB PE 100 PN 10 bar Ø 200 mm | | | | | TUB PE 100 PN 10 bar Ø 200 mm | | | | | TUB PE 100 PN 10 bar Ø 90 mm | | | | | TUB PE 100 PN 10 bar Ø 90 mm | | | | |
| GERMIM ose MBUSHJE | -1.20 | -1.07 | -1.20 | -1.04 | -1.20 | -1.44 | -1.30 | -1.20 | -0.43 | -1.20 | -0.85 | -0.31 | -0.45 | -0.56 | -1.12 | | | | | |
| KUOTA E GERMIMIT | 33.68 | 33.85 | 34.02 | 33.07 | 32.12 | 31.65 | 31.18 | 30.71 | 32.17 | 33.64 | 36.43 | 39.22 | 42.01 | 44.81 | 47.60 | | | | | |
| KUOTA E PROJEKTIT | 33.48 | 33.65 | 33.82 | 32.87 | 31.92 | 31.45 | 30.98 | 30.51 | 31.97 | 33.44 | 36.23 | 39.02 | 41.81 | 44.61 | 47.40 | | | | | |
| KUOTA E TOKES | 34.88 | 34.92 | 35.22 | 34.11 | 33.32 | 33.10 | 32.48 | 31.91 | 32.61 | 34.84 | 37.08 | 39.53 | 42.47 | 45.36 | 48.72 | | | | | |
| DIST. PJESORE | 25.00 | | 25.00 | | 25.00 | | 25.00 | | 25.00 | | 25.00 | | 25.00 | | 25.00 | | | | | |
| DIST. PROGRESIVE | 0.00 | 25.00 | 50.00 | 75.00 | 100.00 | 125.00 | 150.00 | 175.00 | 200.00 | 225.00 | 250.00 | 275.00 | 300.00 | 325.00 | 350.00 | | | | | |
| SHENIME | | | | | | | | | | | | | | | | | | | | |

NDERETIMI I RRJETIT TE JASHEM DHE TE BRENSHEM TE QYTETIT LAÇ (RISHIKIM)

PROFILI GJATËSOR I LINJAVE TE SHPERNDARJES TË QYTETIT LAÇ - LINJA NR.12

SHV 1:200 SHH 1:1000

| | | | | |
|---|------|------------|------------------------|--------------|
| "ENGINEERING & LEGAL CONSULTING" | | | GRUP PROJEKTIMI | |
| NDERETIMI I RRJETIT TE JASHEM DHE TE BRENSHEM TE QYTETIT LAÇ (RISHIKIM) | | | Inxh. Hidroteknik MSc. | Blerim BRAJA |
| | | | Inxh. Hidroteknik MSc. | Besart SHIMA |
| POROSITES: SH.A. UJESJELLES KANALIZIME KURBIN EMËRTIMI I FLETËS | | | Inxh. Hidroteknik MSc. | Enea HALILI |
| | | | Topograf | Artan LATO |
| PROFILAT GJATËSOR TE LINJAVE TE SHPERNDARJES | | | | |
| FAZA | DATA | NR. FLETËS | | |
| PR. ZBATIMI | 2020 | 169 | | |

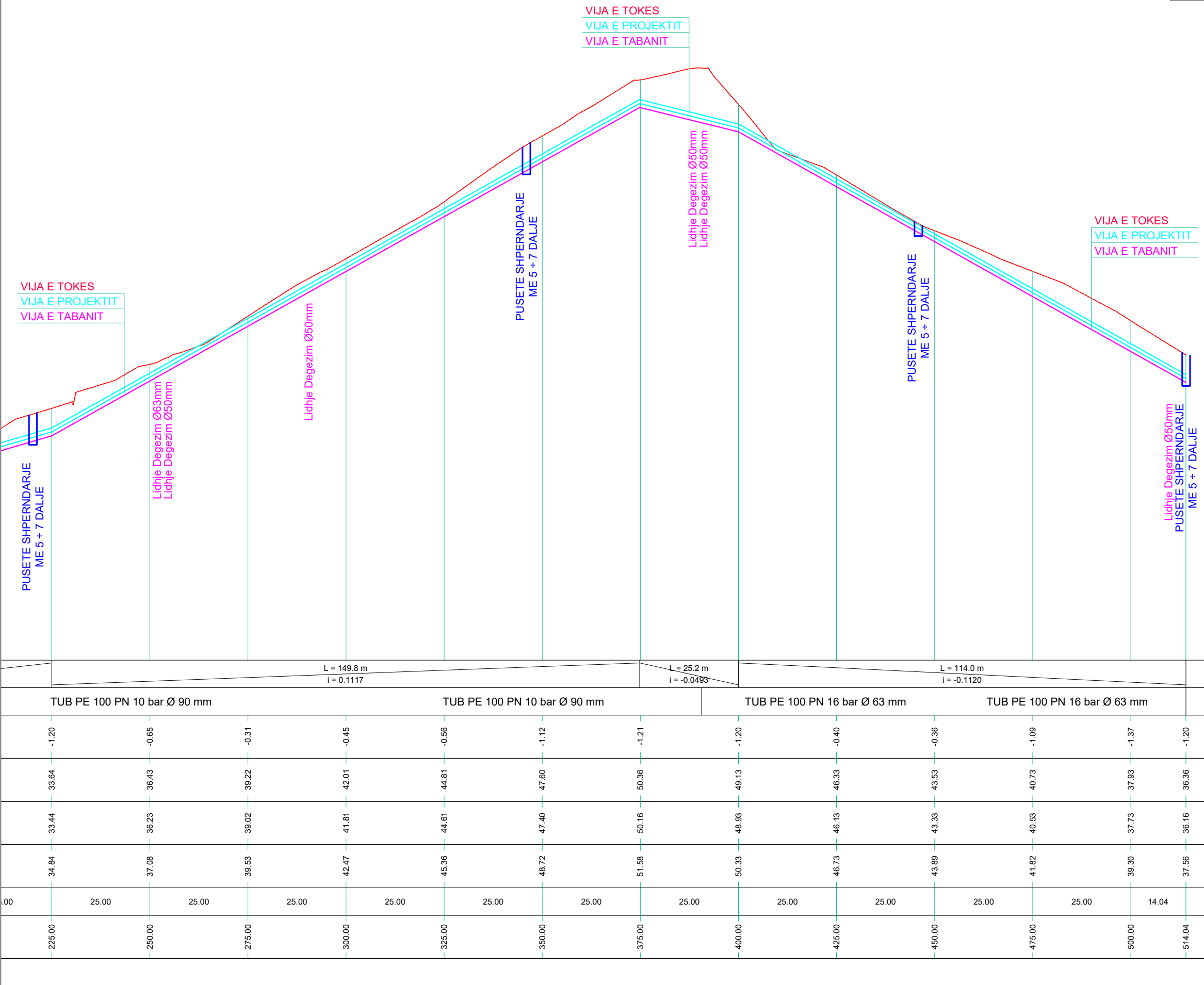

NDERTIMI I RRJETIT TE JASHEM DHE TE BRENDSHEM TE QYTETIT LAÇ (RISHIKIM)
PROFILI GJATËSOR I LINJAVE TE SHPERNDARJES TË QYTETIT LAÇ - LINJA NR.12-1; 12-2
SHV 1:100 SHH 1:1000

"ENGINEERING & LEGAL CONSULTING"

GRUP PROJEKTIMI

| | | | | |
|---|------|------------|------------------------|--------------|
| NDERTIMI I RRJETIT TE JASHEM DHE TE BRENDSHEM TE QYTETIT LAÇ (RISHIKIM) | | | Inxh. Hidroteknik MSc. | Blerim BRAJA |
| POROSITES: SH.A. UJESJELLES KANALIZIME KURBIN | | | Inxh. Hidroteknik MSc. | Besart SHIMA |
| EMËRTIMI I FLETËS | | | Inxh. Hidroteknik MSc. | Enea HALILI |
| PROFILAT GJATËSOR TE LINJAVE TE SHPERNDARJES | | | Topograf | Artan LATO |
| FAZA | DATA | NR. FLETËS | | |
| PR. ZBATIMI | 2020 | 170 | | |

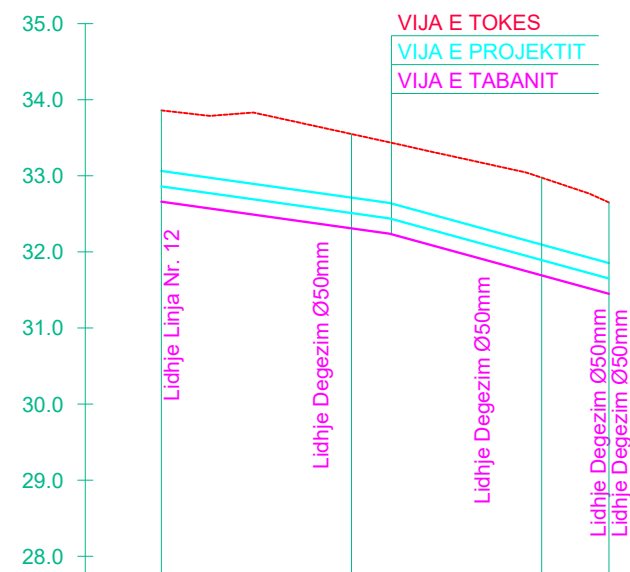

| | | | | |
|---------------------|------------------------------|-------|---------------------------|-------|
| PJERRESIA | L = 30.0 m i = -0.0140 | | L = 28.8 m i = -0.0274 | |
| ELEMENTET HIDRAULIK | TUB PE 100 PN 16 bar Ø 90 mm | | TUB PE 100 PN16barØ63mm | |
| GERMIM ose MBUSHJE | -1.20 | -1.24 | -1.28 | -1.20 |
| KUOTA E GERMIMIT | 32.66 | 32.31 | 31.69 | 31.45 |
| KUOTA E PROJEKTIT | 32.86 | 32.51 | 31.89 | 31.65 |
| KUOTA E TOKES | 33.86 | 33.55 | 32.98 | 32.65 |
| DIST. PJESORE | 25.00 | 25.00 | 8.84 | |
| DIST. PROGRESIVE | 0.00 | 25.00 | 50.00 | 58.84 |
| SHENIME | | | | |

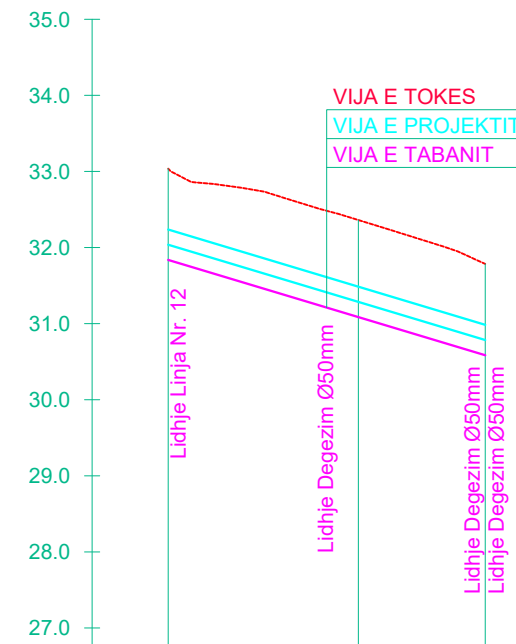

| | | | |
|---------------------|---------------------------|------------------------------|-------|
| PJERRESIA | L = 41.7 m i = -0.0301 | | |
| ELEMENTET HIDRAULIK | TUB PE 100 PN16barØ90mm | TUB PE 100 PN 16 bar Ø 63 mm | |
| GERMIM ose MBUSHJE | -1.20 | -1.28 | -1.20 |
| KUOTA E GERMIMIT | 31.84 | 31.09 | 30.58 |
| KUOTA E PROJEKTIT | 32.04 | 31.29 | 30.78 |
| KUOTA E TOKES | 33.04 | 32.36 | 31.78 |
| DIST. PJESORE | 25.00 | 16.68 | |
| DIST. PROGRESIVE | 0.00 | 25.00 | 41.68 |
| SHENIME | | | |

NDERTIMI I RRJETIT TE JASHEM DHE TE BRENDSHEM TE QYTETIT LAÇ (RISHIKIM)
 PROFILI GJATËSOR I LINJAVE TE SHPERNDARJES TË QYTETIT LAÇ - LINJA NR.12-3
 SHV 1:100 SHH 1:1000

| | | | | |
|---|------|------------|------------------------|--------------|
| "ENGINEERING & LEGAL CONSULTING" | | | GRUP PROJEKTIMI | |
| NDERTIMI I RRJETIT TE JASHEM DHE TE BRENDSHEM TE QYTETIT LAÇ (RISHIKIM) | | | Inxh. Hidroteknik MSc. | Blerim BRAJA |
| POROSITES: SH.A. UJESJELLES KANALIZIME KURBIN | | | Inxh. Hidroteknik MSc. | Besart SHIMA |
| EMËRTIMI I FLETËS | | | Inxh. Hidroteknik MSc. | Enea HALILI |
| PROFILAT GJATËSOR TE LINJAVE TE SHPERNDARJES | | | Topograf | Artan LATO |
| FAZA | DATA | NR. FLETËS | | |
| PR. ZBATIMI | 2020 | 171 | | |

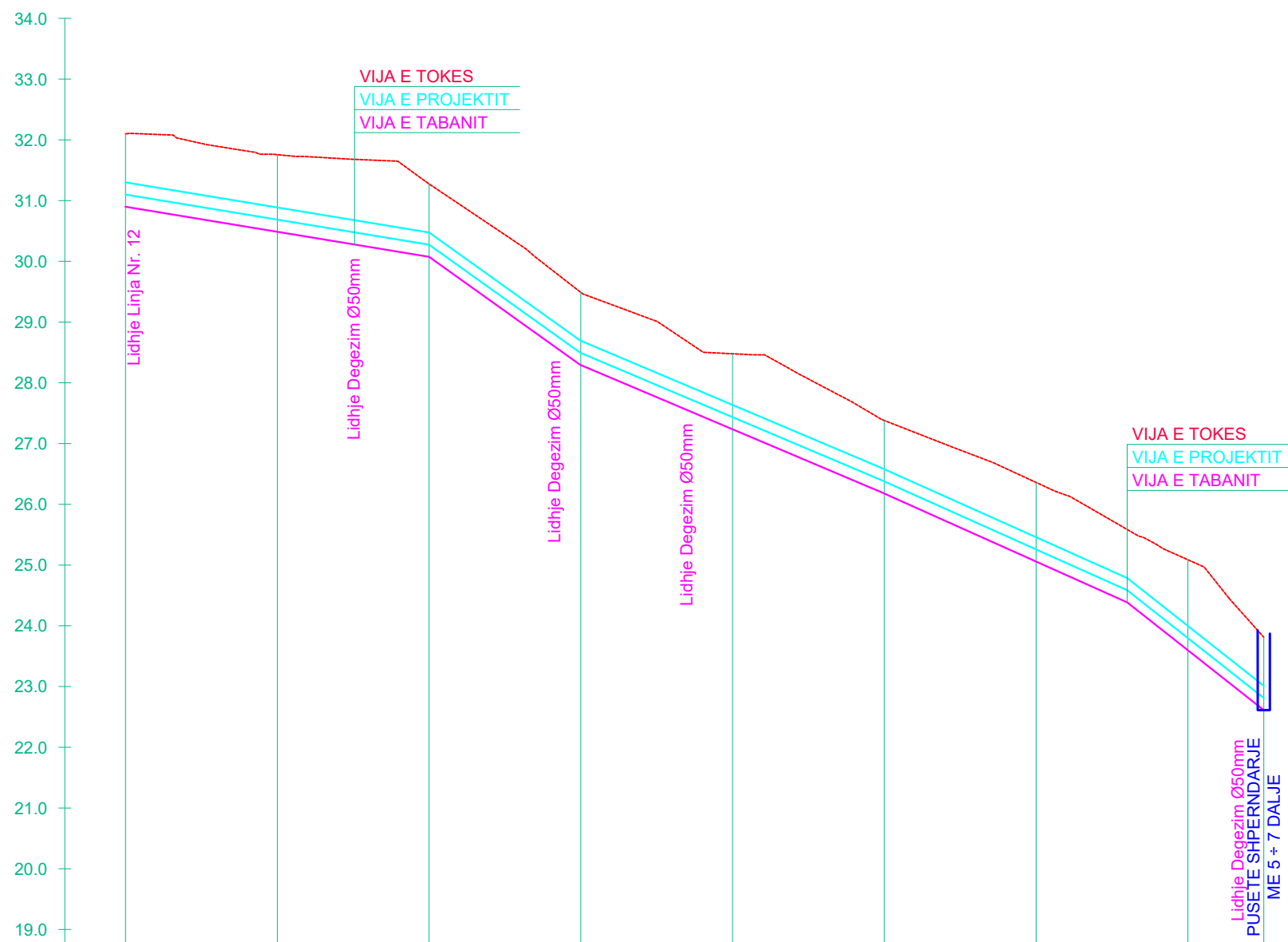

| | | | | | | | | | | | | |
|---------------------|--|------------------------------|-------|---------------------------|-------|---------------------------|--------|------------------------------|--------|---------------------------|-------|--|
| PJERRESIA | | L = 50.0 m i = -0.0165 | | L = 24.9 m i = -0.0714 | | L = 49.7 m i = -0.0423 | | L = 40.4 m i = -0.0448 | | L = 22.5 m i = -0.0788 | | |
| ELEMENTET HIDRAULIK | | TUB PE 100 PN 16 bar Ø 90 mm | | | | | | TUB PE 100 PN 16 bar Ø 63 mm | | | | |
| GERMIM ose MBUSHJE | | -1.20 | -1.27 | -1.20 | -1.20 | -1.24 | -1.20 | -1.30 | -1.49 | -1.20 | -1.20 | |
| KUOTA E GERMIMIT | | 30.90 | 30.49 | 30.07 | 28.29 | 27.24 | 26.18 | 25.06 | 23.60 | 22.61 | 22.61 | |
| KUOTA E PROJEKTIT | | 31.10 | 30.69 | 30.27 | 28.49 | 27.44 | 26.38 | 25.26 | 23.80 | 22.81 | 22.81 | |
| KUOTA E TOKES | | 32.10 | 31.76 | 31.27 | 29.49 | 28.48 | 27.38 | 26.36 | 25.09 | 23.81 | 23.81 | |
| DIST. PJESORE | | 25.00 | 25.00 | 25.00 | 25.00 | 25.00 | 25.00 | 25.00 | 12.51 | | | |
| DIST. PROGRESIVE | | 0.00 | 25.00 | 50.00 | 75.00 | 100.00 | 125.00 | 150.00 | 175.00 | 187.51 | | |
| SHENIME | | | | | | | | | | | | |

NDERTIMI I RRJETIT TE JASHEM DHE TE BRENDSEM TE QYTETIT LAÇ (RISHIKIM)
PROFILI GJATËSOR I LINJAVE TE SHPERNDARJES TË QYTETIT LAÇ - LINJA NR.14-2; 14-3
SHV 1:100 SHH 1:1000

| | | | | |
|--|------|------------|------------------------|--------------|
| "ENGINEERING & LEGAL CONSULTING" | | | GRUP PROJEKTIMI | |
| NDERTIMI I RRJETIT TE JASHEM DHE TE BRENDSEM TE QYTETIT LAÇ (RISHIKIM) | | | Inxh. Hidroteknik MSc. | Blerim BRAJA |
| | | | Inxh. Hidroteknik MSc. | Besart SHIMA |
| POROSITËS: SH.A. UJESJELLES KANALIZIME KURBIN | | | Inxh. Hidroteknik MSc. | Enea HALILI |
| | | | EMËRTIMI I FLETËS | |
| PROFILAT GJATËSOR TE LINJAVE TE SHPERNDARJES | | | | |
| FAZA | DATA | NR. FLETËS | | |
| PR. ZBATIMI | 2020 | 175 | | |

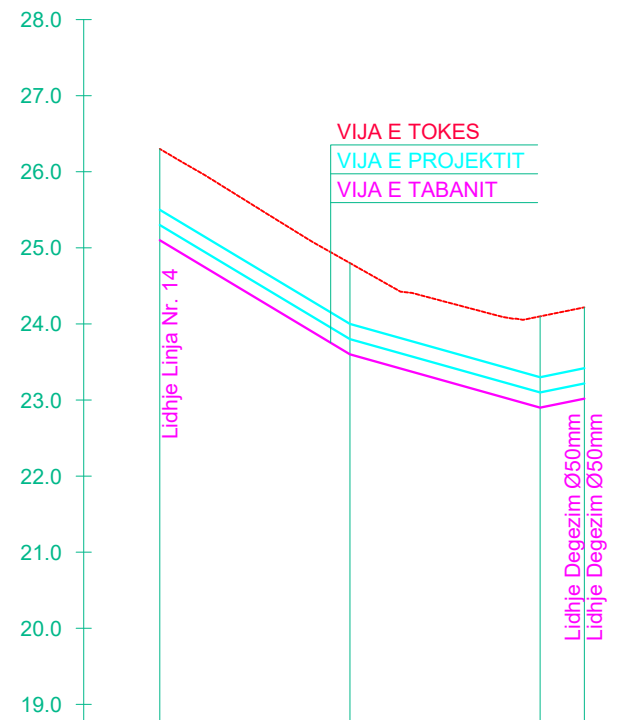

| | | | | | | | | | | | | |
|---------------------|------------------------------|-------|-------|-------|---------------------------|-------|-------|-------|--------------------------|-------|-------|-------|
| PJERRESIA | L = 25.0 m i = -0.0600 | | | | L = 25.0 m i = -0.0280 | | | | L = 5.82 m i = 0.0204 | | | |
| ELEMENTET HIDRAULIK | TUB PE 100 PN 16 bar Ø 90 mm | | | | | | | | | | | |
| GERMIM ose MBUSHJE | -1.20 | -1.20 | -1.20 | -1.20 | -1.20 | -1.20 | -1.20 | -1.20 | -1.20 | -1.20 | -1.20 | -1.20 |
| KUOTA E GERMIMIT | 25.10 | 23.60 | 22.90 | 23.02 | 25.10 | 23.60 | 22.90 | 23.02 | 25.10 | 23.60 | 22.90 | 23.02 |
| KUOTA E PROJEKTIT | 25.30 | 23.80 | 23.10 | 23.22 | 25.30 | 23.80 | 23.10 | 23.22 | 25.30 | 23.80 | 23.10 | 23.22 |
| KUOTA E TOKES | 26.30 | 24.80 | 24.10 | 24.22 | 26.30 | 24.80 | 24.10 | 24.22 | 26.30 | 24.80 | 24.10 | 24.22 |
| DIST. PJESORE | 25.00 | | | 25.00 | | | 5.82 | | | | | |
| DIST. PROGRESIVE | 0.00 | 25.00 | 50.00 | 55.82 | 0.00 | 25.00 | 50.00 | 55.82 | 0.00 | 25.00 | 50.00 | 55.82 |
| SHENIME | | | | | | | | | | | | |

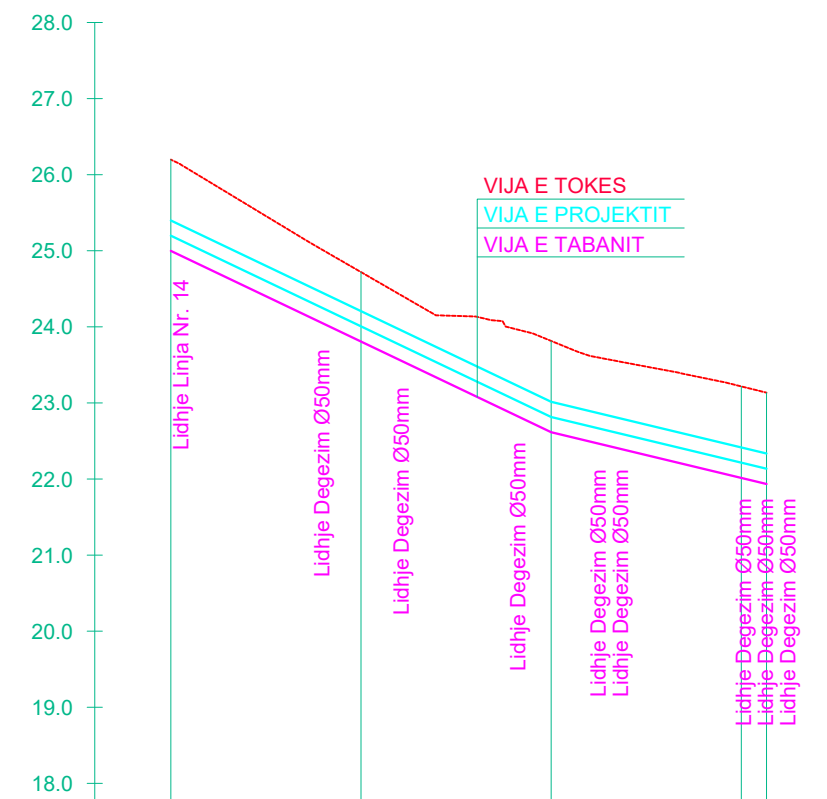

| | | | | | | | | | | | | |
|---------------------|-------------------------------|-------|-------|-------|-------|-------|------------------------------|-------|-------|-------|-------|-------|
| PJERRESIA | L = 50.0 m i = -0.0477 | | | | | | L = 28.3 m i = -0.0240 | | | | | |
| ELEMENTET HIDRAULIK | TUB PE 100 PN 16 bar Ø 110 mm | | | | | | TUB PE 100 PN 16 bar Ø 90 mm | | | | | |
| GERMIM ose MBUSHJE | -1.20 | -0.91 | -1.20 | -1.20 | -1.20 | -1.20 | -1.20 | -1.20 | -1.20 | -1.20 | -1.20 | -1.20 |
| KUOTA E GERMIMIT | 25.00 | 23.81 | 22.62 | 22.01 | 25.00 | 23.81 | 25.00 | 23.81 | 22.62 | 22.01 | 25.00 | 23.81 |
| KUOTA E PROJEKTIT | 25.20 | 24.01 | 22.82 | 22.21 | 25.20 | 24.01 | 25.20 | 24.01 | 22.82 | 22.21 | 25.20 | 24.01 |
| KUOTA E TOKES | 26.20 | 24.72 | 23.82 | 23.22 | 26.20 | 24.72 | 26.20 | 24.72 | 23.82 | 23.22 | 26.20 | 24.72 |
| DIST. PJESORE | 25.00 | | | 25.00 | | | 25.00 | | | 3.32 | | |
| DIST. PROGRESIVE | 0.00 | 25.00 | 50.00 | 75.00 | 0.00 | 25.00 | 0.00 | 25.00 | 50.00 | 75.00 | 0.00 | 25.00 |
| SHENIME | | | | | | | | | | | | |

NDERTIMI I RRJETIT TE JASHEM DHE TE BRENDSEHEM TE QYTETIT LAÇ (RISHIKIM)
 PROFILI GJATËSOR I LINJAVE TE SHPERNDARJES TË QYTETIT LAÇ - LINJA NR.15
 SHV 1:100 SHH 1:1000

"ENGINEERING & LEGAL CONSULTING"

GRUP PROJEKTIMI

| | | | | |
|--|------|------------|------------------------|--------------|
| NDERTIMI I RRJETIT TE JASHEM DHE TE BRENDSEHEM TE QYTETIT LAÇ (RISHIKIM) | | | Inxh. Hidroteknik MSc. | Blerim BRAJA |
| POROSITES: SH.A. UJESJELLES KANALIZIME KURBIN | | | Inxh. Hidroteknik MSc. | Besart SHIMA |
| EMËRTIMI I FLETËS | | | Inxh. Hidroteknik MSc. | Enea HALILI |
| PROFILAT GJATËSOR TE LINJAVE TE SHPERNDARJES | | | Topograf | Artan LATO |
| FAZA | DATA | NR. FLETËS | | |
| PR. ZBATIMI | 2020 | 176 | | |

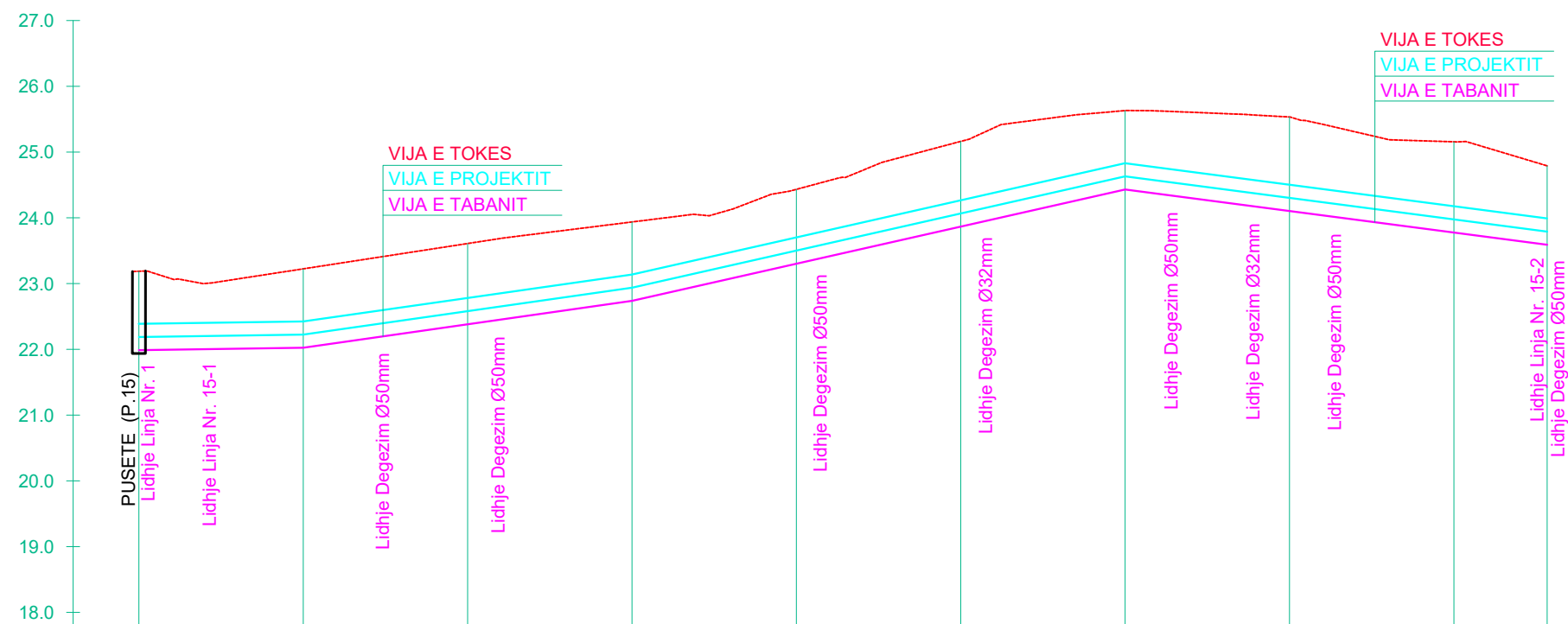

| | | | | | | | | | | | | | | |
|---------------------|--|--------------------------|------------------------------|--------------------------|-------|--------|--------------------------|--------|------------------------------|---------------------------|--------|------------------------------|--|--|
| PJERRESIA | | L = 25.0 m i = 0.0015 | | L = 50.0 m i = 0.0143 | | | L = 75.0 m i = 0.0226 | | | L = 64.2 m i = -0.0131 | | | | |
| ELEMENTET HIDRAULIK | | PN 16bar Ø 125mm | TUB PE 100 PN 16 bar Ø 90 mm | | | | | | TUB PE 100 PN 16 bar Ø 90 mm | | | TUB PE 100 PN 16 bar Ø 90 mm | | |
| GERMIM ose MBUSHJE | | -1.20 | -1.20 | -1.23 | -1.20 | -1.13 | -1.30 | -1.20 | -1.43 | -1.38 | -1.20 | | | |
| KUOTA E GERMIMIT | | 21.99 | 22.02 | 22.38 | 22.74 | 23.30 | 23.87 | 24.43 | 24.10 | 23.78 | 23.59 | | | |
| KUOTA E PROJEKTIT | | 22.19 | 22.22 | 22.58 | 22.94 | 23.50 | 24.07 | 24.63 | 24.30 | 23.98 | 23.79 | | | |
| KUOTA E TOKES | | 23.19 | 23.22 | 23.61 | 23.94 | 24.43 | 25.16 | 25.63 | 25.53 | 25.16 | 24.79 | | | |
| DIST. PJESORE | | 25.00 | 25.00 | 25.00 | 25.00 | 25.00 | 25.00 | 25.00 | 25.00 | 14.19 | | | | |
| DIST. PROGRESIVE | | 0.00 | 25.00 | 50.00 | 75.00 | 100.00 | 125.00 | 150.00 | 175.00 | 200.00 | 214.19 | | | |
| SHENIME | | | | | | | | | | | | | | |

NDERTIMI I RRJETIT TE JASHEM DHE TE BRENSHEM TE QYTETIT LAÇ (RISHIKIM)
PROFILI GJATËSOR I LINJAVE TE SHPERNDARJES TË QYTETIT LAÇ - LINJA NR.15-1; 15-1-1
SHV 1:100 SHH 1:1000

| | | | | |
|--|------|------------|------------------------|--------------|
| "ENGINEERING & LEGAL CONSULTING" | | | GRUP PROJEKTIMI | |
| NDERTIMI I RRJETIT TE JASHEM DHE TE BRENSHEM TE QYTETIT LAÇ (RISHIKIM) | | | Inxh. Hidroteknik MSc. | Blerim BRAJA |
| | | | Inxh. Hidroteknik MSc. | Besart SHIMA |
| POROSITËS: SH.A. UJESJELLES KANALIZIME KURBIN | | | Inxh. Hidroteknik MSc. | Enea HALILI |
| | | | EMËRTIMI I FLETËS | |
| PROFILAT GJATËSOR TE LINJAVE TE SHPERNDARJES | | | | |
| FAZA | DATA | NR. FLETËS | | |
| PR. ZBATIMI | 2020 | 177 | | |

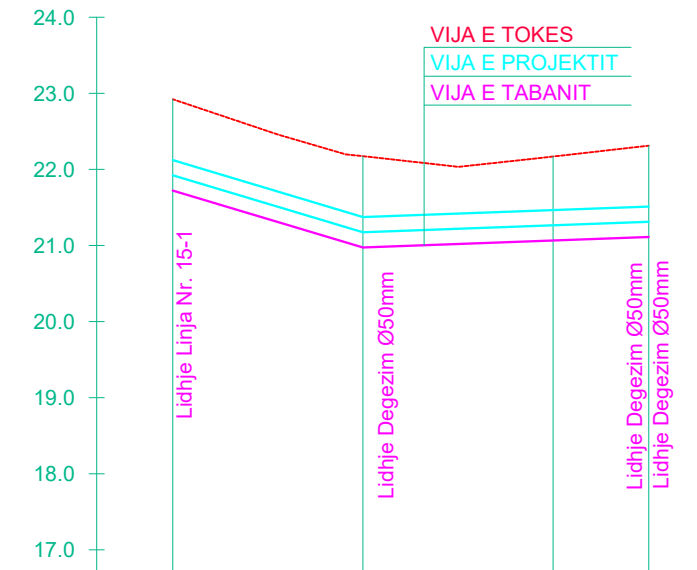
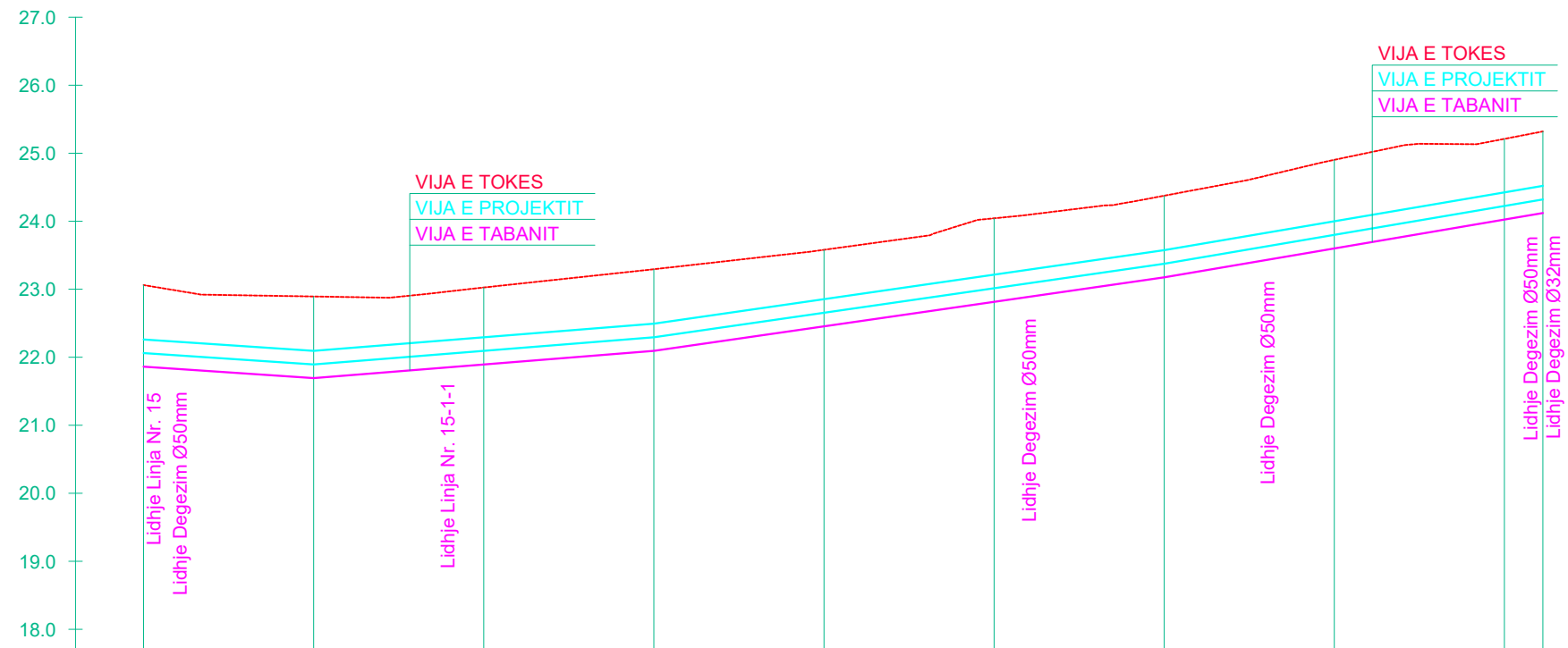

| | | | | | | | | | | | | | | | | | | | | | | | | | | | | | | | | | | | | | | | | | | | | |
|---------------------|------------------------------|-------|-------|-------|--------|--------|--------|--------|--------|--------|-------|------------------------------|-------|-------|--------|--------|--------|--------|--------|--------|-------|-------|------------------------------|-------|--|--|--|--|--|--|--|--|--|--------------------------|--|--|--|--|--|--|--|--|--|--|
| PJERRESIA | L = 25.0 m i = -0.0067 | | | | | | | | | | | L = 50.0 m i = 0.0080 | | | | | | | | | | | L = 75.0 m i = 0.0144 | | | | | | | | | | | L = 55.7 m i = 0.0170 | | | | | | | | | | |
| ELEMENTET HIDRAULIK | TUB PE 100 PN 16 bar Ø 90 mm | | | | | | | | | | | TUB PE 100 PN 16 bar Ø 90 mm | | | | | | | | | | | TUB PE 100 PN 16 bar Ø 63 mm | | | | | | | | | | | | | | | | | | | | | |
| GERMIM ose MBUSHJE | -1,20 | -1,20 | -1,13 | -1,20 | -1,13 | -1,23 | -1,20 | -1,30 | -1,19 | -1,20 | -1,20 | -1,20 | -1,13 | -1,20 | -1,13 | -1,23 | -1,20 | -1,30 | -1,19 | -1,20 | -1,20 | -1,20 | -1,10 | -1,20 | | | | | | | | | | | | | | | | | | | | |
| KUOTA E GERMIMIT | 21,86 | 21,69 | 21,89 | 22,09 | 22,45 | 22,81 | 23,18 | 23,60 | 24,02 | 24,12 | 21,86 | 21,69 | 21,89 | 22,09 | 22,45 | 22,81 | 23,18 | 23,60 | 24,02 | 24,12 | 21,86 | 21,69 | 21,89 | 22,09 | | | | | | | | | | | | | | | | | | | | |
| KUOTA E PROJEKTIT | 22,06 | 21,89 | 22,09 | 22,29 | 22,65 | 23,01 | 23,38 | 23,80 | 24,22 | 24,32 | 22,06 | 21,89 | 22,09 | 22,29 | 22,65 | 23,01 | 23,38 | 23,80 | 24,22 | 24,32 | 22,06 | 21,89 | 22,09 | 22,29 | | | | | | | | | | | | | | | | | | | | |
| KUOTA E TOKES | 23,06 | 22,89 | 23,03 | 23,29 | 23,58 | 24,04 | 24,38 | 24,90 | 25,21 | 25,32 | 23,06 | 22,89 | 23,03 | 23,29 | 23,58 | 24,04 | 24,38 | 24,90 | 25,21 | 25,32 | 23,06 | 22,89 | 23,03 | 23,29 | | | | | | | | | | | | | | | | | | | | |
| DIST. PJESORE | 25,00 | | 25,00 | | 25,00 | | 25,00 | | 25,00 | | 25,00 | | 25,00 | | 25,00 | | 25,00 | | 25,00 | | 5,66 | | | | | | | | | | | | | | | | | | | | | | | |
| DIST. PROGRESIVE | 0,00 | 25,00 | 50,00 | 75,00 | 100,00 | 125,00 | 150,00 | 175,00 | 200,00 | 205,66 | 0,00 | 25,00 | 50,00 | 75,00 | 100,00 | 125,00 | 150,00 | 175,00 | 200,00 | 205,66 | 0,00 | 25,00 | 50,00 | 62,58 | | | | | | | | | | | | | | | | | | | | |
| SHENIME | | | | | | | | | | | | | | | | | | | | | | | | | | | | | | | | | | | | | | | | | | | | |

| | | | | | | | | | | | | | | | | | | | | | | |
|---------------------|------------------------------|-------|-------|-------|-------|-------|-------|-------|-------|-------|-------|------------------------------|-------|-------|-------|-------|--|--|--|--|--|--|
| PJERRESIA | L = 25.0 m i = -0.0299 | | | | | | | | | | | L = 37.6 m i = 0.0037 | | | | | | | | | | |
| ELEMENTET HIDRAULIK | TUB PE 100 PN 16 bar Ø 90 mm | | | | | | | | | | | TUB PE 100 PN 16 bar Ø 63 mm | | | | | | | | | | |
| GERMIM ose MBUSHJE | -1,20 | -1,20 | -1,10 | -1,20 | -1,20 | -1,20 | -1,10 | -1,20 | -1,20 | -1,20 | -1,10 | -1,20 | -1,20 | -1,20 | -1,10 | -1,20 | | | | | | |
| KUOTA E GERMIMIT | 21,72 | 20,97 | 21,07 | 21,11 | 21,72 | 20,97 | 21,07 | 21,11 | 21,72 | 20,97 | 21,07 | 21,11 | 21,72 | 20,97 | 21,07 | 21,11 | | | | | | |
| KUOTA E PROJEKTIT | 21,92 | 21,17 | 21,27 | 21,31 | 21,92 | 21,17 | 21,27 | 21,31 | 21,92 | 21,17 | 21,27 | 21,31 | 21,92 | 21,17 | 21,27 | 21,31 | | | | | | |
| KUOTA E TOKES | 22,92 | 22,17 | 22,17 | 22,31 | 22,92 | 22,17 | 22,17 | 22,31 | 22,92 | 22,17 | 22,17 | 22,31 | 22,92 | 22,17 | 22,17 | 22,31 | | | | | | |
| DIST. PJESORE | 25,00 | | 25,00 | | 12,58 | | 12,58 | | 25,00 | | 25,00 | | 12,58 | | | | | | | | | |
| DIST. PROGRESIVE | 0,00 | 25,00 | 50,00 | 62,58 | 0,00 | 25,00 | 50,00 | 62,58 | 0,00 | 25,00 | 50,00 | 62,58 | 0,00 | 25,00 | 50,00 | 62,58 | | | | | | |
| SHENIME | | | | | | | | | | | | | | | | | | | | | | |

NDERTIMI I RRJETIT TE JASHEM DHE TE BRENDSEM TE QYTETIT LAÇ (RISHIKIM)
 PROFILI GJATËSOR I LINJAVE TE SHPERNDARJES TË QYTETIT LAÇ - LINJA NR.15-2
 SHV 1:100 SHH 1:1000

| | | | | |
|--|------|------------|------------------------|--------------|
| "ENGINEERING & LEGAL CONSULTING" | | | GRUP PROJEKTIMI | |
| NDERTIMI I RRJETIT TE JASHEM DHE TE BRENDSEM TE QYTETIT LAÇ (RISHIKIM) | | | Inxh. Hidroteknik MSc. | Blerim BRAJA |
| POROSITËS: SH.A. UJESJELLES KANALIZIME KURBIN | | | Inxh. Hidroteknik MSc. | Besart SHIMA |
| EMËRTIMI I FLETËS | | | Inxh. Hidroteknik MSc. | Enea HALILI |
| PROFILAT GJATËSOR TE LINJAVE TE SHPERNDARJES | | | Topograf | Artan LATO |
| FAZA | DATA | NR. FLETËS | | |
| PR. ZBATIMI | 2020 | 178 | | |

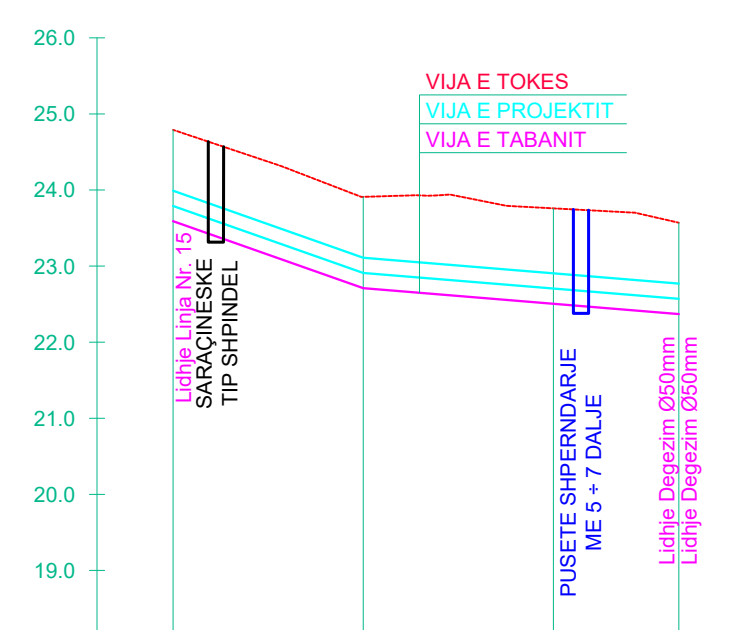

| | | | | | | | | |
|---------------------|------------------------------|-------|-------|-------|---------------------------|--|--|--|
| PJERRESIA | L = 25.0 m i = -0.0352 | | | | L = 41.5 m i = -0.0082 | | | |
| ELEMENTET HIDRAULIK | TUB PE 100 PN 16 bar Ø 63 mm | | | | | | | |
| GERMIM ose MBUSHJE | -1.20 | -1.20 | -1.25 | -1.20 | | | | |
| KUOTA E GERMIMIT | 23.59 | 22.71 | 22.50 | 22.37 | | | | |
| KUOTA E PROJEKTIT | 23.79 | 22.91 | 22.70 | 22.57 | | | | |
| KUOTA E TOKES | 24.79 | 23.91 | 23.76 | 23.57 | | | | |
| DIST. PJESORE | 25.00 | 25.00 | 16.49 | | | | | |
| DIST. PROGRESIVE | 0.00 | 25.00 | 50.00 | 66.49 | | | | |
| SHENIME | | | | | | | | |

NDERTIMI I RRJETIT TE JASHEM DHE TE BRENDSEM TE QYTETIT LAÇ (RISHIKIM)
 PROFILI GJATËSOR I LINJAVE TE SHPERNDARJES TË QYTETIT LAÇ - LINJA NR.16
 SHV 1:200 SHH 1:1000

"ENGINEERING & LEGAL CONSULTING"

GRUP PROJEKTIMI

| | | | | | |
|--|------|------------|------------------------|--------------|--|
| NDERTIMI I RRJETIT TE JASHEM DHE TE BRENDSEM TE QYTETIT LAÇ (RISHIKIM) | | | Inxh. Hidroteknik MSc. | Blerim BRAJA | |
| POROSITES: SH.A. UJESJELLES KANALIZIME KURBIN | | | Inxh. Hidroteknik MSc. | Besart SHIMA | |
| EMËRTIMI I FLETËS | | | Inxh. Hidroteknik MSc. | Enea HALILI | |
| PROFILAT GJATËSOR TE LINJAVE TE SHPERNDARJES | | | Topograf | Artan LATO | |
| FAZA | DATA | NR. FLETËS | | | |
| PR. ZBATIMI | 2020 | 179 | | | |

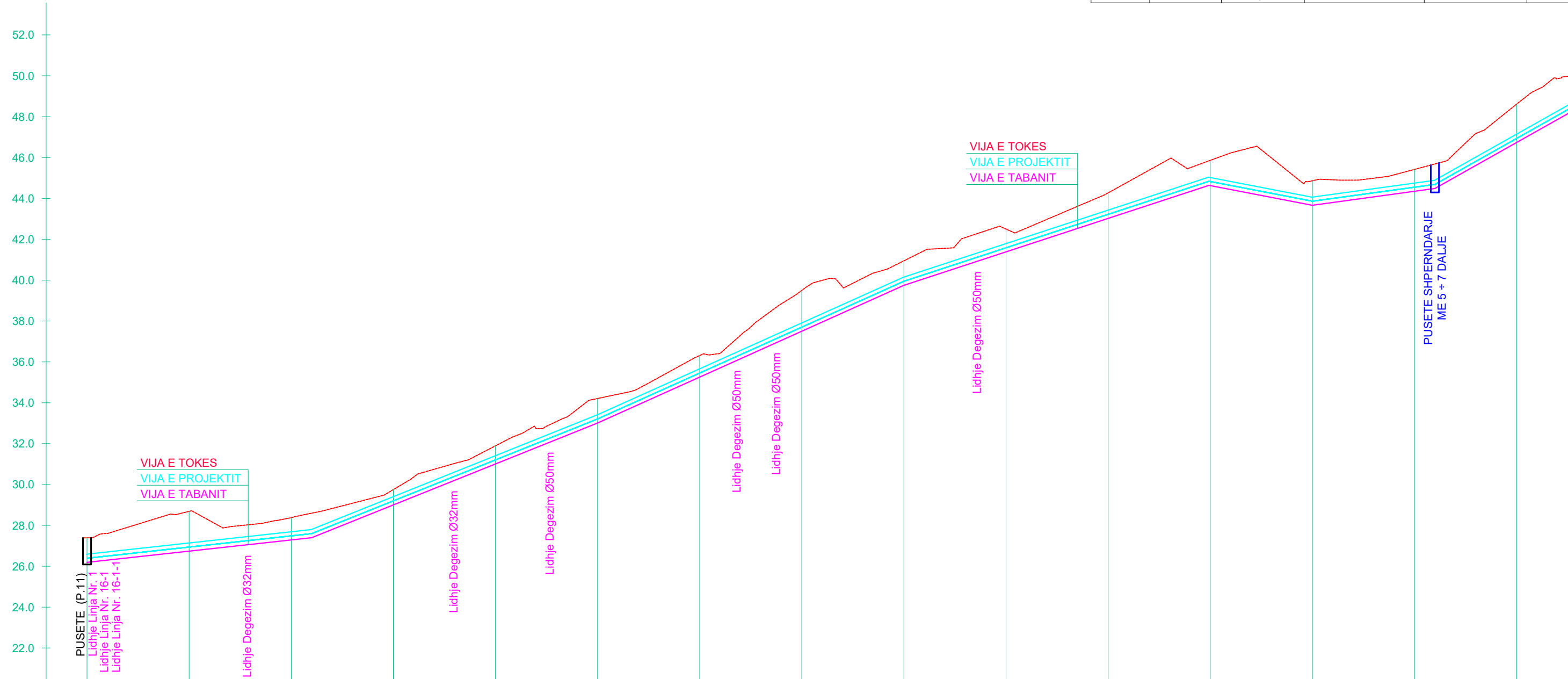

| | | | | | | | | | | | | | | | | | |
|---------------------|---------------------|------------------------------|-------|--------------------------|--------|------------------------------|--------|--------------------------|--------|------------------------------|--------|--------------------------|--------|------------------------------|--------|--|--|
| PJERRESIA | | L = 55.0 m i = 0.0219 | | L = 70.0 m i = 0.0802 | | L = 75.0 m i = 0.0898 | | L = 74.7 m i = 0.0655 | | L = 25.3 m i = -0.0385 | | L = 30.0 m i = 0.0274 | | L = 45.0 m i = 0.1125 | | | |
| ELEMENTET HIDRAULIK | PN 16bar Ø 125mm | TUB PE 100 PN 16 bar Ø 90 mm | | | | TUB PE 100 PN 16 bar Ø 90 mm | | | | TUB PE 100 PN 10 bar Ø 90 mm | | | | TUB PE 100 PN 10 bar Ø 90 mm | | | |
| GERMIM ose MBUSHJE | -1.20 | -1.95 | -1.09 | -0.75 | -0.89 | -1.20 | -1.06 | -2.00 | -1.20 | -1.11 | -1.25 | -1.23 | -1.20 | -1.07 | -1.88 | | |
| KUOTA E GERMIMIT | 26.19 | 26.74 | 27.29 | 29.00 | 31.00 | 33.01 | 35.25 | 37.50 | 39.75 | 41.38 | 43.02 | 44.63 | 43.66 | 44.35 | 46.73 | | |
| KUOTA E PROJEKTIT | 26.39 | 26.94 | 27.49 | 29.20 | 31.20 | 33.21 | 35.45 | 37.70 | 39.95 | 41.58 | 43.22 | 44.83 | 43.86 | 44.55 | 46.93 | | |
| KUOTA E TOKES | 27.39 | 28.69 | 28.37 | 29.75 | 31.89 | 34.21 | 36.31 | 39.50 | 40.95 | 42.50 | 44.27 | 45.86 | 44.86 | 45.42 | 48.61 | | |
| DIST. PJESORE | | 25.00 | 25.00 | 25.00 | 25.00 | 25.00 | 25.00 | 25.00 | 25.00 | 25.00 | 25.00 | 25.00 | 25.00 | 25.00 | 25.00 | | |
| DIST. PROGRESIVE | 0.00 | 25.00 | 50.00 | 75.00 | 100.00 | 125.00 | 150.00 | 175.00 | 200.00 | 225.00 | 250.00 | 275.00 | 300.00 | 325.00 | 350.00 | | |
| SHENIME | | | | | | | | | | | | | | | | | |

NDERTIMI I RRJETIT TE JASHEM DHE TE BRENSHEM TE QYTETIT LAÇ (RISHIKIM)
 PROFILI GJATËSOR I LINJAVE TE SHPERNDARJES TË QYTETIT LAÇ - LINJA NR.16
 SHV 1:200 SHH 1:1000

"ENGINEERING & LEGAL CONSULTING"

GRUP PROJEKTIMI

| | | | | |
|--|------|------------|------------------------|--------------|
| NDERTIMI I RRJETIT TE JASHEM DHE TE BRENSHEM TE QYTETIT LAÇ (RISHIKIM) | | | Inxh. Hidroteknik MSc. | Blerim BRAJA |
| POROSITËS: SH.A. UJESJELLES KANALIZIME KURBIN | | | Inxh. Hidroteknik MSc. | Besart SHIMA |
| EMËRTIMI I FLETËS | | | Inxh. Hidroteknik MSc. | Enea HALILI |
| PROFILAT GJATËSOR TE LINJAVE TE SHPERNDARJES | | | Topograf | Artan LATO |
| FAZA | DATA | NR. FLETËS | | |
| PR. ZBATIMI | 2020 | 180 | | |

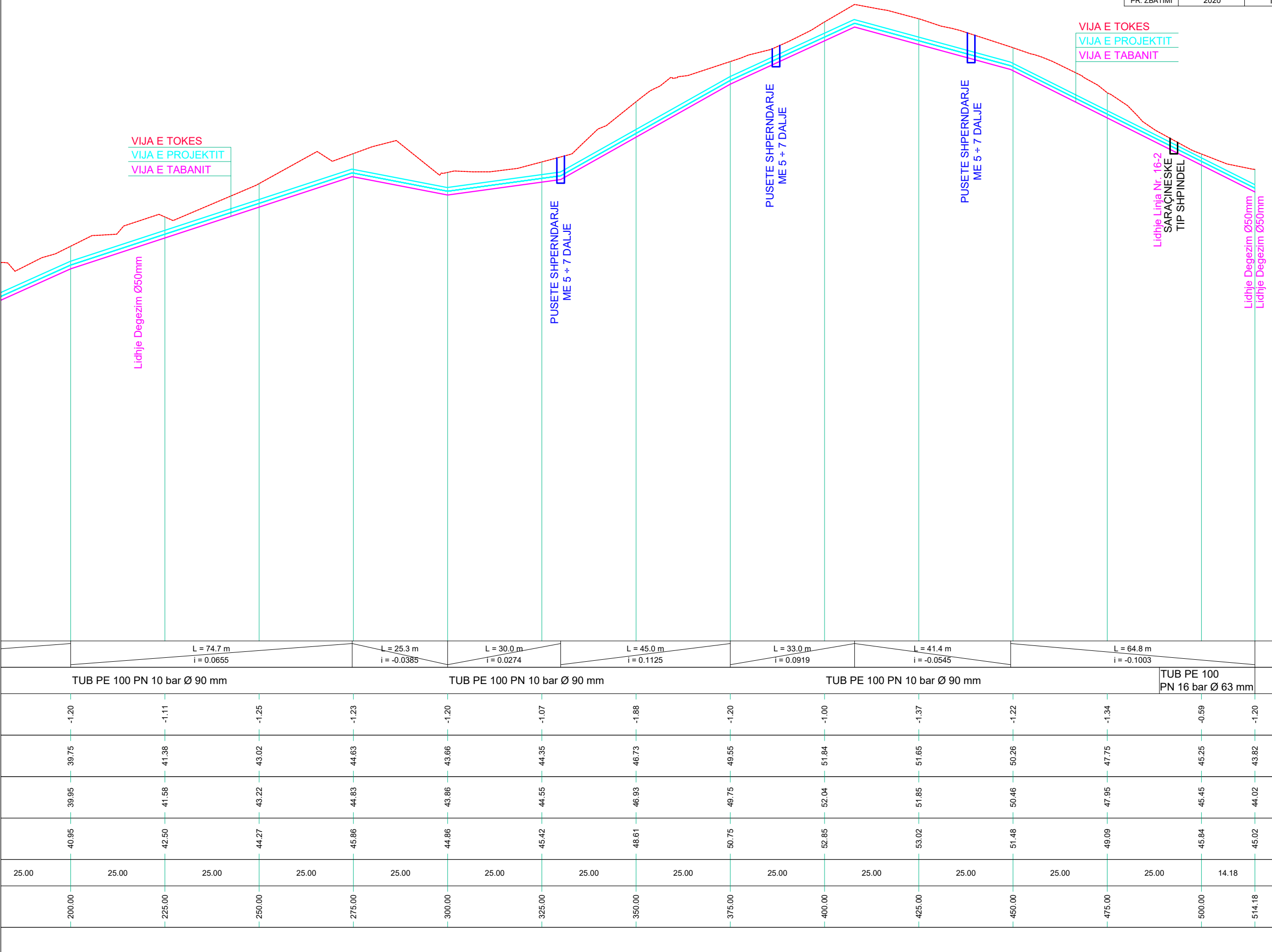

NDERTIMI I RRJETIT TE JASHEM DHE TE BRENSHEM TE QYTETIT LAÇ (RISHIKIM)
 PROFILI GJATËSOR I LINJAVE TE SHPERNDARJES TË QYTETIT LAÇ - LINJA NR.16-1, 16-1-1; 16-1-2
 SHV 1:100 SHH 1:1000

"ENGINEERING & LEGAL CONSULTING"

GRUP PROJEKTIMI

| | | | | |
|--|------|------------|------------------------|--------------|
| NDERTIMI I RRJETIT TE JASHEM DHE TE BRENSHEM TE QYTETIT LAÇ (RISHIKIM) | | | Inxh. Hidroteknik MSc. | Blerim BRAJA |
| POROSITES: SH.A. UJESJELLES KANALIZIME KURBIN | | | Inxh. Hidroteknik MSc. | Besart SHIMA |
| EMËRTIMI I FLETËS | | | Inxh. Hidroteknik MSc. | Enea HALILI |
| PROFILAT GJATËSOR TE LINJAVE TE SHPERNDARJES | | | Topograf | Artan LATO |
| FAZA | DATA | NR. FLETËS | | |
| PR. ZBATIMI | 2020 | 181 | | |

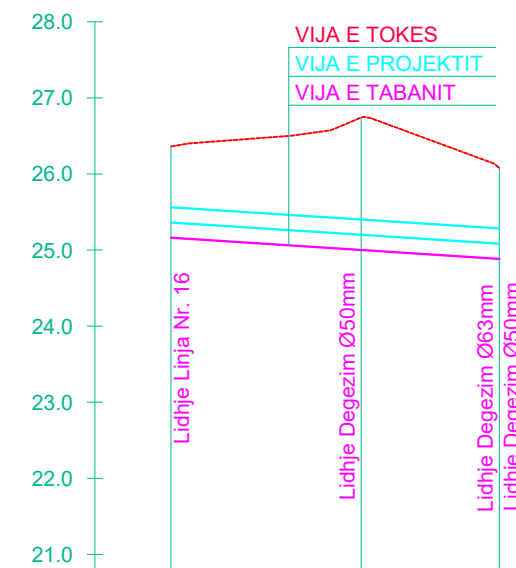
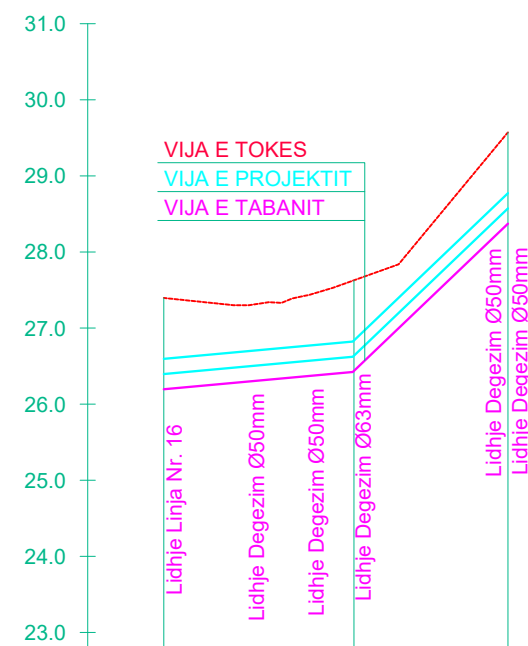
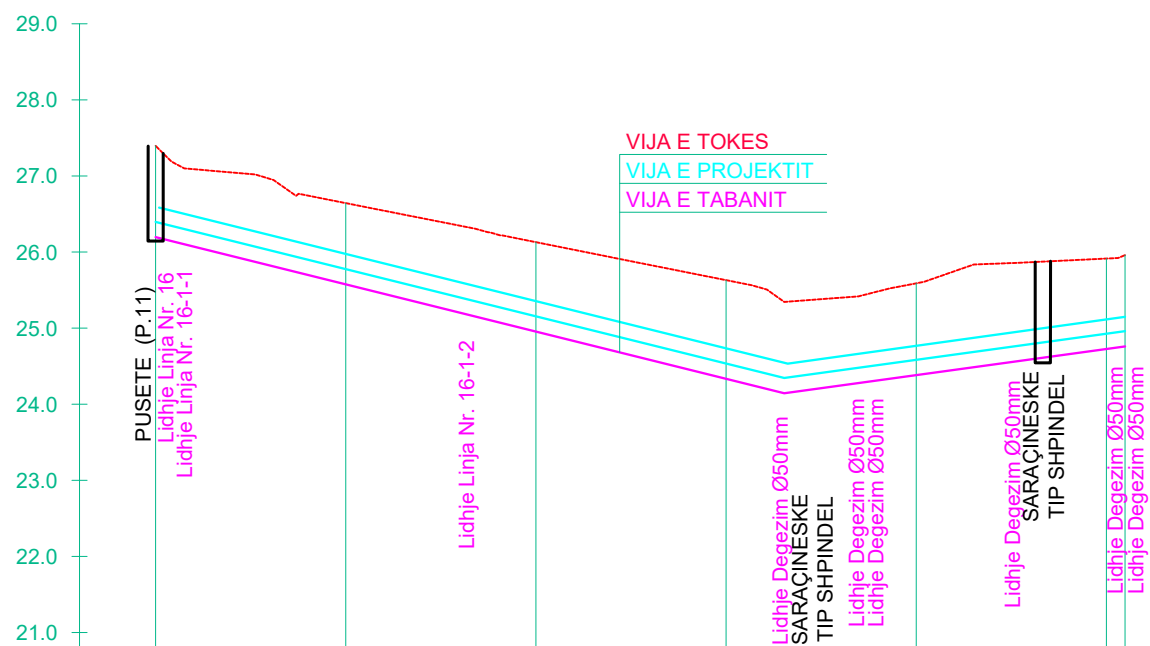

| | | | | |
|---------------------|---------------------------|------------------------------|------------------------------|-------|
| PJERRESIA | L = 82.6 m i = -0.0248 | | L = 44.8 m i = 0.0137 | |
| ELEMENTET HIDRAULIK | TUB PE 100 PN16bar Ø110mm | TUB PE 100 PN 16 bar Ø 90 mm | TUB PE 100 PN 16 bar Ø 50 mm | |
| GERMIM ose MBUSHJE | -1.20 | -1.07 | -1.18 | -1.30 |
| KUOTA E GERMIMIT | 26.20 | 25.58 | 24.95 | 24.33 |
| KUOTA E PROJEKTIT | 26.40 | 25.78 | 25.15 | 24.53 |
| KUOTA E TOKES | 27.40 | 26.64 | 26.13 | 25.63 |
| DIST. PJESORE | 25.00 | 25.00 | 25.00 | 25.00 |
| DIST. PROGRESIVE | 0.00 | 25.00 | 50.00 | 75.00 |
| SHENIME | | | | |

| | | |
|---------------------|------------------------------|------------------------------|
| PJERRESIA | L = 24.9 m i = 0.0091 | L = 20.4 m i = 0.0956 |
| ELEMENTET HIDRAULIK | TUB PE 100 PN 16 bar Ø 90 mm | TUB PE 100 PN 16 bar Ø 63 mm |
| GERMIM ose MBUSHJE | -1.20 | -1.19 |
| KUOTA E GERMIMIT | 26.20 | 26.44 |
| KUOTA E PROJEKTIT | 26.40 | 26.64 |
| KUOTA E TOKES | 27.40 | 27.63 |
| DIST. PJESORE | 25.00 | 20.24 |
| DIST. PROGRESIVE | 0.00 | 25.00 |
| SHENIME | | |

| | | |
|---------------------|------------------------------|----------------------------|
| PJERRESIA | L = 43.2 m i = -0.0064 | |
| ELEMENTET HIDRAULIK | TUB PE 100 PN 16 bar Ø 90 mm | TUB PE 100 PN 16bar Ø 63mm |
| GERMIM ose MBUSHJE | -1.20 | -1.74 |
| KUOTA E GERMIMIT | 25.16 | 25.00 |
| KUOTA E PROJEKTIT | 25.36 | 25.20 |
| KUOTA E TOKES | 26.36 | 26.74 |
| DIST. PJESORE | 25.00 | 18.16 |
| DIST. PROGRESIVE | 0.00 | 25.00 |
| SHENIME | | |

NDERTIMI I RRJETIT TE JASHEM DHE TE BRENSHEM TE QYTETIT LAÇ (RISHIKIM)
 PROFILI GJATËSOR I LINJAVE TE SHPERNDARJES TË QYTETIT LAÇ - LINJA NR.17
 SHV 1:100 SHH 1:1000

| "ENGINEERING & LEGAL CONSULTING" | | | GRUP PROJEKTIMI | |
|--|------|------------|------------------------|--------------|
| NDERTIMI I RRJETIT TE JASHEM DHE TE BRENSHEM TE QYTETIT LAÇ (RISHIKIM) | | | Inxh. Hidroteknik MSc. | Blerim BRAJA |
| | | | Inxh. Hidroteknik MSc. | Besart SHIMA |
| POROSITËS: SH.A. UJESJELLES KANALIZIME KURBIN | | | Inxh. Hidroteknik MSc. | Enea HALILI |
| | | | EMËRTIMI I FLETËS | |
| PROFILAT GJATËSOR TE LINJAVE TE SHPERNDARJES | | | | |
| FAZA | DATA | NR. FLETËS | | |
| PR. ZBATIMI | 2020 | 182 | | |

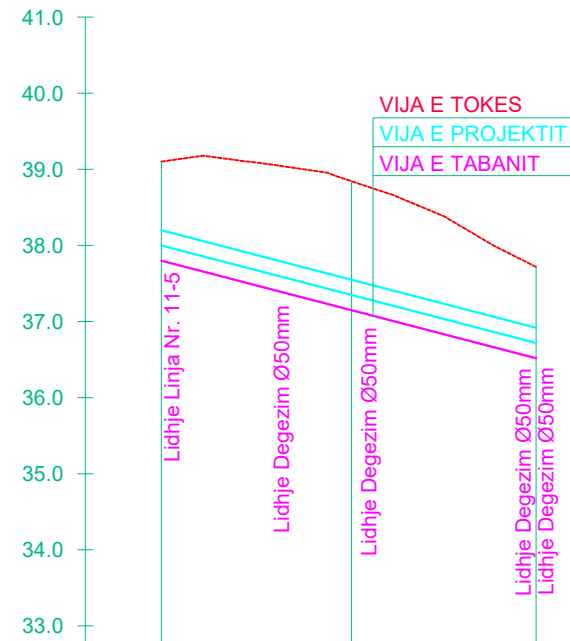

| | | | |
|---------------------|---------------------------------|---------------------------------|-------|
| PJERRESIA | L = 49.3 m i = -0.0260 | | |
| ELEMENTET HIDRAULIK | TUB PE 100 PN 10 bar Ø 90 mm | TUB PE 100 PN 16 bar Ø 63 mm | |
| GERMIM ose MBUSHJE | -1.30 | -1.69 | -1.20 |
| KUOTA E GERMIMIT | 37.80 | 37.15 | 36.52 |
| KUOTA E PROJEKTIT | 38.00 | 37.35 | 36.72 |
| KUOTA E TOKES | 39.10 | 38.84 | 37.72 |
| DIST. PJESORE | 25.00 | 24.26 | |
| DIST. PROGRESIVE | 0.00 | 25.00 | 49.26 |
| SHENIME | | | |

NDERTIMI I RRJETIT TE JASHEM DHE TE BRENSHEM TE QYTETIT LAÇ (RISHIKIM)
 PROFILI GJATËSOR I LINJAVE TE SHPERNDARJES TË QYTETIT LAÇ - LINJA NR.18
 SHV 1:200 SHH 1:1000

"ENGINEERING & LEGAL CONSULTING"

GRUP PROJEKTIMI

| | | | | | |
|--|------|------------|------------------------|--------------|--|
| NDERTIMI I RRJETIT TE JASHEM DHE TE BRENSHEM TE QYTETIT LAÇ (RISHIKIM) | | | Inxh. Hidroteknik MSc. | Blerim BRAJA | |
| POROSITES: SH.A. UJESJELLES KANALIZIME KURBIN | | | Inxh. Hidroteknik MSc. | Besart SHIMA | |
| EMËRTIMI I FLETËS | | | Inxh. Hidroteknik MSc. | Enea HALILI | |
| PROFILAT GJATËSOR TE LINJAVE TE SHPERNDARJES | | | Topograf | Artan LATO | |
| FAZA | DATA | NR. FLETËS | | | |
| PR. ZBATIMI | 2020 | 183 | | | |

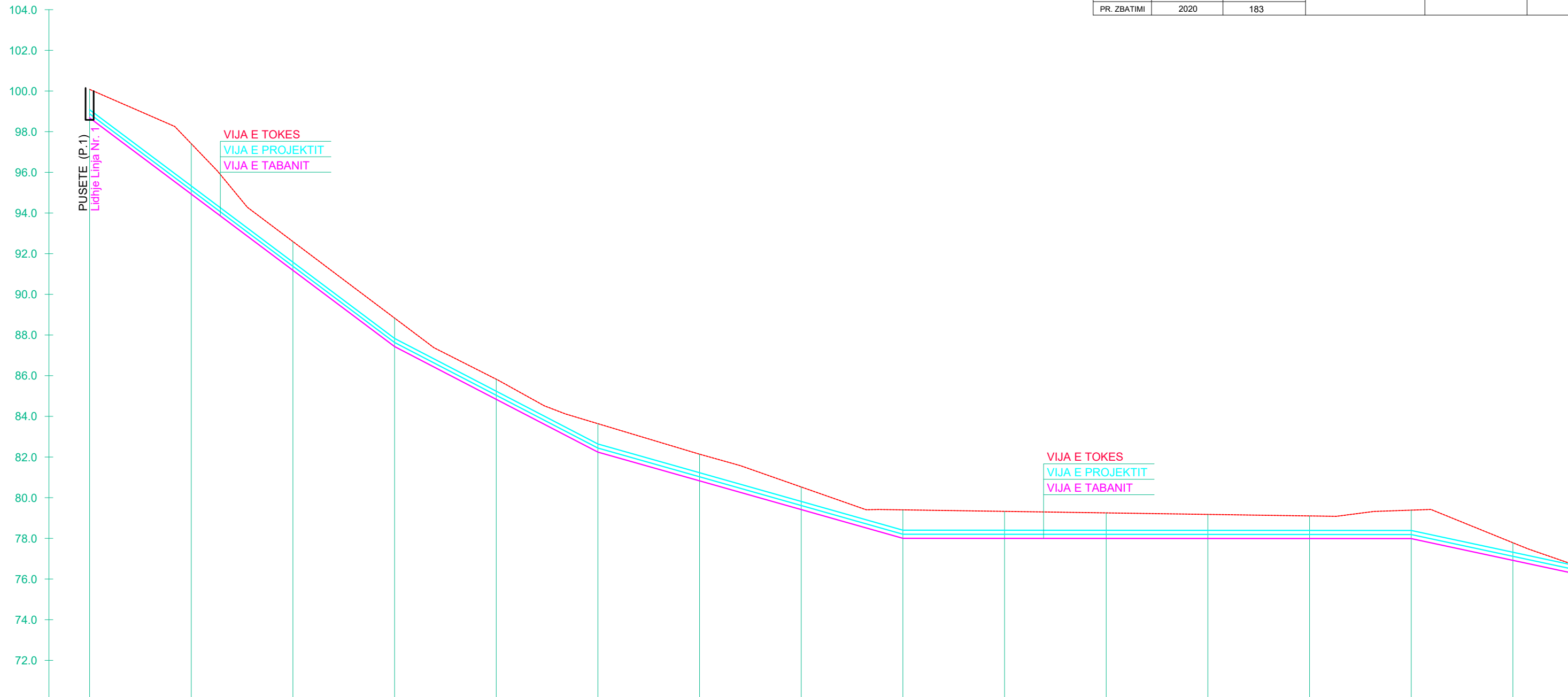

| | | | | | | | | | | | | | | | | | | | | | |
|---------------------|--|------------------------------|-------|---------------------------|-------|---------------------------|------------------------------|--------|----------------------------|--------|--------|------------------------------|---------------------------|--------|--------|--------|------------------------------|--|--|--|--|
| PJERRESIA | | L = 75.0 m i = -0.1500 | | L = 50.0 m i = -0.1039 | | L = 75.0 m i = -0.0565 | | | L = 125.0 m i = -0.0001 | | | | L = 50.0 m i = -0.0428 | | | | | | | | |
| ELEMENTET HIDRAULIK | | TUB PE 100 PN 10 bar Ø 90 mm | | | | | TUB PE 100 PN 10 bar Ø 90 mm | | | | | TUB PE 100 PN 10 bar Ø 90 mm | | | | | TUB PE 100 PN 10 bar Ø 90 mm | | | | |
| GERMIM ose MBUSHJE | | -1.20 | -2.28 | -1.21 | -1.20 | -0.79 | -1.20 | -1.11 | -0.91 | -1.20 | -1.13 | -1.06 | -0.98 | -0.91 | -1.20 | -0.67 | | | | | |
| KUOTA E GERMIMIT | | 98.88 | 95.13 | 91.38 | 87.63 | 85.04 | 82.44 | 81.03 | 79.61 | 78.20 | 78.20 | 78.20 | 78.19 | 78.19 | 78.19 | 77.12 | | | | | |
| KUOTA E PROJEKTIT | | 98.68 | 94.93 | 91.18 | 87.43 | 84.84 | 82.24 | 80.83 | 79.41 | 78.00 | 78.00 | 78.00 | 77.99 | 77.99 | 77.99 | 76.92 | | | | | |
| KUOTA E TOKES | | 100.08 | 97.41 | 92.80 | 88.83 | 85.83 | 83.64 | 82.14 | 80.53 | 79.40 | 79.33 | 79.25 | 79.18 | 79.10 | 79.39 | 77.78 | | | | | |
| DIST. PJESORE | | 25.00 | 25.00 | 25.00 | 25.00 | 25.00 | 25.00 | 25.00 | 25.00 | 25.00 | 25.00 | 25.00 | 25.00 | 25.00 | 25.00 | 25.00 | | | | | |
| DIST. PROGRESIVE | | 0.00 | 25.00 | 50.00 | 75.00 | 100.00 | 125.00 | 150.00 | 175.00 | 200.00 | 225.00 | 250.00 | 275.00 | 300.00 | 325.00 | 350.00 | | | | | |
| SHENIME | | | | | | | | | | | | | | | | | | | | | |

NDERTIMI I RRJETIT TE JASHEM DHE TE BRENSHEM TE QYTETIT LAÇ (RISHIKIM)
 PROFILI GJATËSOR I LINJAVE TE SHPERNDARJES TË QYTETIT LAÇ - LINJA NR.18
 SHV 1:200 SHH 1:1000

"ENGINEERING & LEGAL CONSULTING"

GRUP PROJEKTIMI

| | | | | |
|--|------|------------|------------------------|--------------|
| NDERTIMI I RRJETIT TE JASHEM DHE TE BRENSHEM TE QYTETIT LAÇ (RISHIKIM) | | | Inxh. Hidroteknik MSc. | Blerim BRAJA |
| POROSITES: SH.A. UJESJELLES KANALIZIME KURBIN | | | Inxh. Hidroteknik MSc. | Besart SHIMA |
| EMËRTIMI I FLETËS | | | Inxh. Hidroteknik MSc. | Enea HALILI |
| PROFILAT GJATËSOR TE LINJAVE TE SHPERNDARJES | | | Topograf | Artan LATO |
| FAZA | DATA | NR. FLETËS | | |
| PR. ZBATIMI | 2020 | 184 | | |

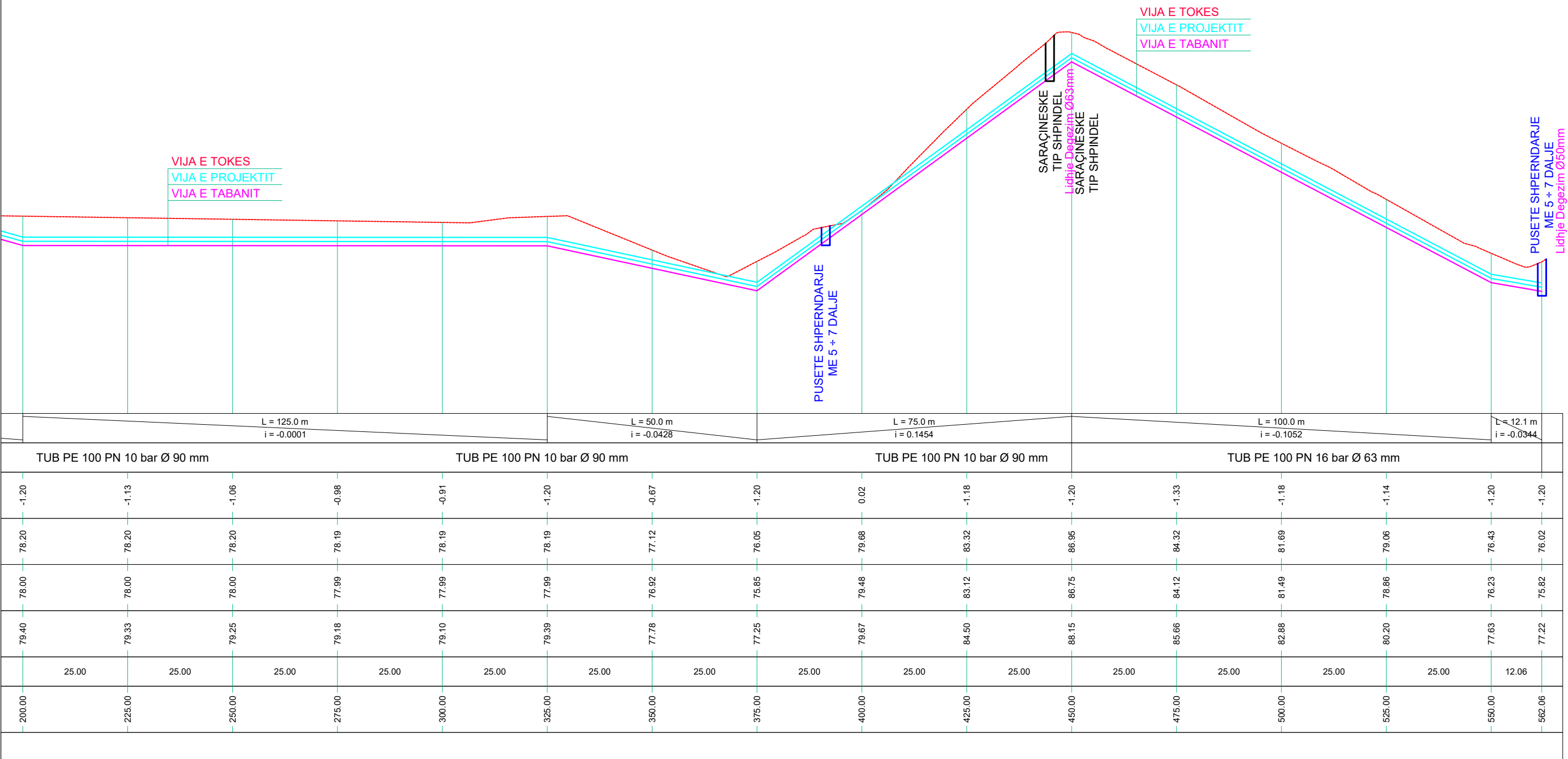

NDERTIMI I RRJETIT TE JASHEM DHE TE BRENSHEM TE QYTETIT LAÇ (RISHIKIM)
 PROFILI GJATËSOR I LINJAVE TE SHPERNDARJES TË QYTETIT LAÇ - LINJA NR.19
 SHV 1:200 SHH 1:1000

| | | | | |
|--|------|------------|------------------------|--------------|
| "ENGINEERING & LEGAL CONSULTING" | | | GRUP PROJEKTIMI | |
| NDERTIMI I RRJETIT TE JASHEM DHE TE BRENSHEM TE QYTETIT LAÇ (RISHIKIM) | | | Inxh. Hidroteknik MSc. | Blerim BRAJA |
| POROSITES: SH.A. UJESJELLES KANALIZIME KURBIN | | | Inxh. Hidroteknik MSc. | Besart SHIMA |
| EMËRTIMI I FLETËS | | | Inxh. Hidroteknik MSc. | Enea HALILI |
| PROFILAT GJATËSOR TE LINJAVE TE SHPERNDARJES | | | Topograf | Artan LATO |
| FAZA | DATA | NR. FLETËS | | |
| PR. ZBATIMI | 2020 | 185 | | |

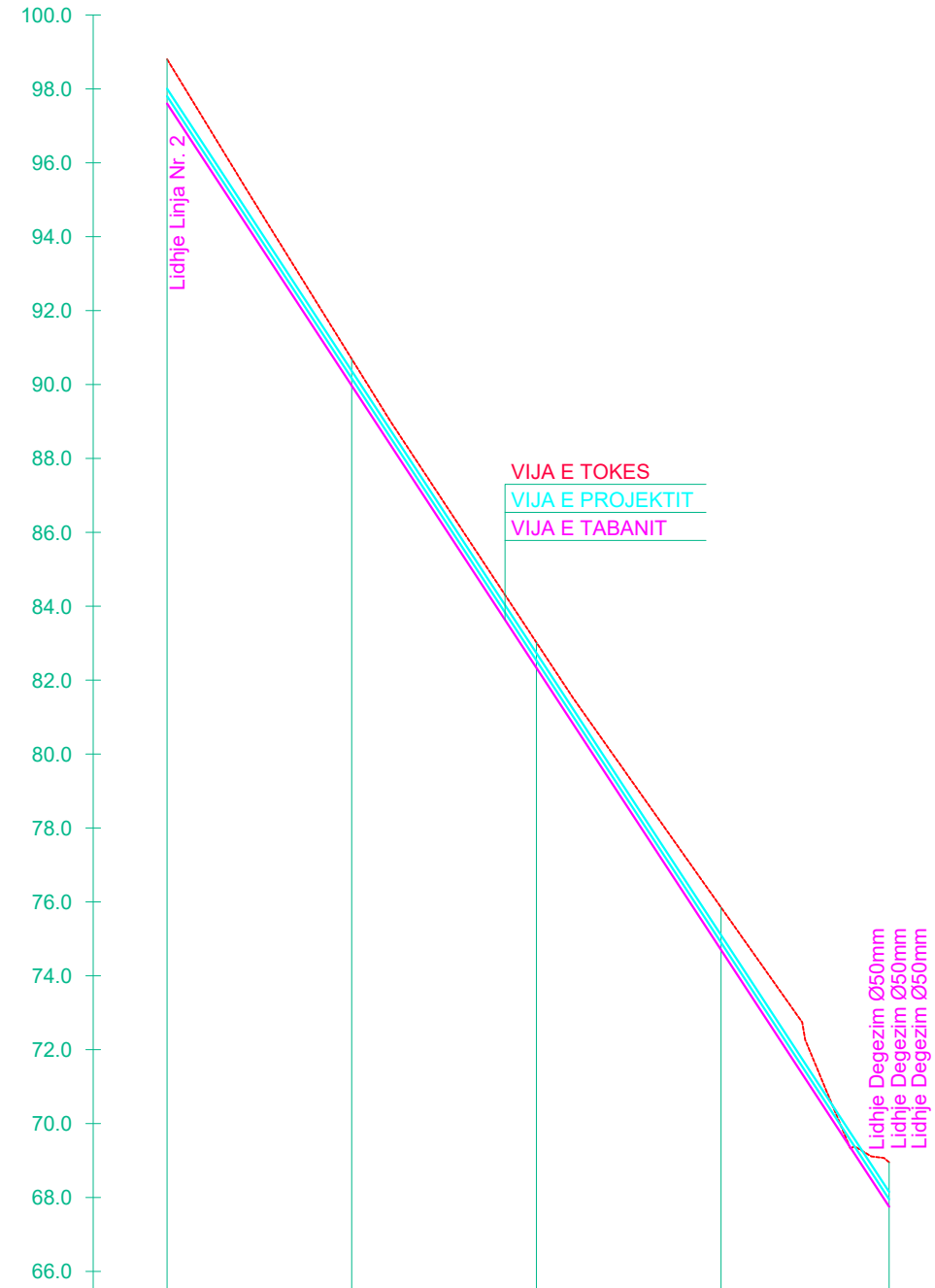

| | | | | | |
|---------------------|------------------------------|-------|-------|-------|-------|
| PJERRESIA | L = 97.8 m i = -0.3053 | | | | |
| ELEMENTET HIDRAULIK | TUB PE 100 PN 16 bar Ø 63 mm | | | | |
| GERMIM ose MBUSHJE | -1.20 | -0.72 | -0.68 | -1.15 | -1.20 |
| KUOTA E GERMIMIT | 97.60 | 89.97 | 82.34 | 74.70 | 67.75 |
| KUOTA E PROJEKTIT | 97.80 | 90.17 | 82.54 | 74.90 | 67.95 |
| KUOTA E TOKES | 98.80 | 90.89 | 83.02 | 75.85 | 68.95 |
| DIST. PJESORE | | 25.00 | 25.00 | 25.00 | 22.76 |
| DIST. PROGRESIVE | 0.00 | 25.00 | 50.00 | 75.00 | 97.76 |
| SHENIME | | | | | |

NDERTIMI I RRJETIT TE JASHEM DHE TE BRENDSHEM TE QYTETIT LAÇ (RISHIKIM)
 PROFILI GJATËSOR I LINJAVE TE SHPERNDARJES TË QYTETIT LAÇ - LINJA NR.20
 SHV 1:200 SHH 1:1000

"ENGINEERING & LEGAL CONSULTING"

GRUP PROJEKTIMI

| | | | | | |
|---|------|------------|------------------------|--------------|--|
| NDERTIMI I RRJETIT TE JASHEM DHE TE BRENDSHEM TE QYTETIT LAÇ (RISHIKIM) | | | Inxh. Hidroteknik MSc. | Blerim BRAJA | |
| POROSITES: SH.A. UJESJELLES KANALIZIME KURBIN | | | Inxh. Hidroteknik MSc. | Besart SHIMA | |
| EMËRTIMI I FLETËS | | | Inxh. Hidroteknik MSc. | Enea HALILI | |
| PROFILAT GJATËSOR TE LINJAVE TE SHPERNDARJES | | | Topograf | Artan LATO | |
| FAZA | DATA | NR. FLETËS | | | |
| PR. ZBATIMI | 2020 | 186 | | | |

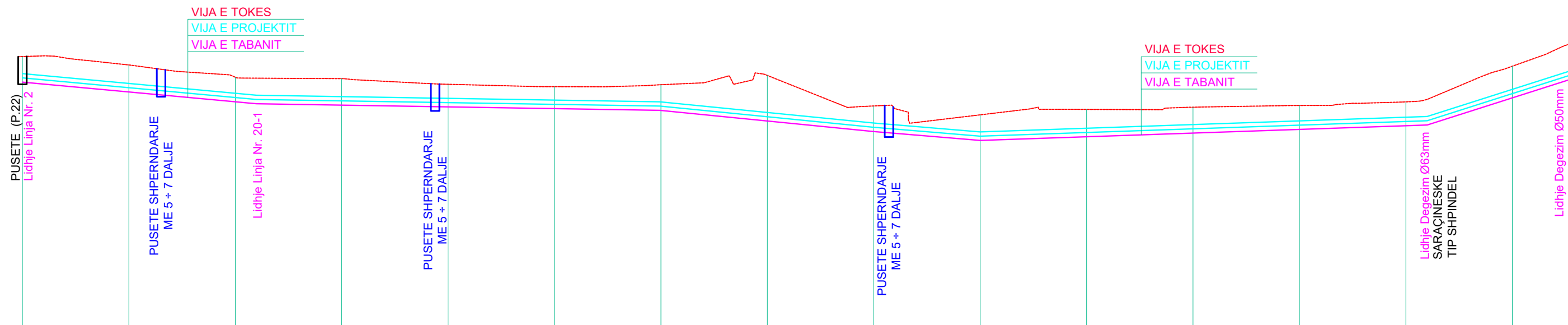

| | | | | | | | | | | | | | | | | | |
|---------------------|--|-------------------------------|-------|---------------------------|-------|-------------------------------|--------|---------------------------|--------|-------------------------------|--------|--------------------------|--------|-------------------------------|--------|--------|--|
| PJERRESIA | | L = 55.0 m i = -0.0184 | | L = 94.7 m i = -0.0033 | | L = 50.3 m i = -0.0198 | | L = 25.0 m i = -0.0167 | | L = 105.0 m i = 0.0069 | | L = 54.9 m i = 0.0636 | | | | | |
| ELEMENTET HIDRAULIK | | TUB PE 100 PN 16 bar Ø 160 mm | | | | TUB PE 100 PN 16 bar Ø 125 mm | | | | TUB PE 100 PN 16 bar Ø 125 mm | | | | TUB PE 100 PN 16 bar Ø 125 mm | | | |
| GERMIM ose MBUSHJE | | -1.20 | -1.27 | -1.15 | -1.24 | -1.06 | -1.03 | -1.21 | -2.14 | -1.20 | -1.20 | -1.28 | -1.21 | -1.12 | -1.12 | -1.49 | |
| KUOTA E GERMIMIT | | 11.47 | 11.01 | 10.55 | 10.39 | 10.31 | 10.23 | 10.14 | 9.65 | 9.15 | 8.73 | 8.91 | 9.08 | 9.25 | 9.42 | 10.73 | |
| KUOTA E PROJEKTIT | | 11.67 | 11.21 | 10.75 | 10.59 | 10.51 | 10.43 | 10.34 | 9.85 | 9.35 | 8.93 | 9.11 | 9.28 | 9.45 | 9.62 | 10.93 | |
| KUOTA E TOKES | | 12.67 | 12.27 | 11.70 | 11.63 | 11.37 | 11.26 | 11.35 | 11.78 | 10.35 | 9.93 | 10.19 | 10.29 | 10.37 | 10.54 | 12.21 | |
| DIST. PJESORE | | 25.00 | 25.00 | 25.00 | 25.00 | 25.00 | 25.00 | 25.00 | 25.00 | 25.00 | 25.00 | 25.00 | 25.00 | 25.00 | 25.00 | 25.00 | |
| DIST. PROGRESIVE | | 0.00 | 25.00 | 50.00 | 75.00 | 100.00 | 125.00 | 150.00 | 175.00 | 200.00 | 225.00 | 250.00 | 275.00 | 300.00 | 325.00 | 350.00 | |
| SHENIME | | | | | | | | | | | | | | | | | |

NDERTIMI I RRJETIT TE JASHEM DHE TE BRENSHEM TE QYTETIT LAÇ (RISHIKIM)
 PROFILI GJATËSOR I LINJAVE TE SHPERNDARJES TË QYTETIT LAÇ - LINJA NR.20
 SHV 1:200 SHH 1:1000

"ENGINEERING & LEGAL CONSULTING"

GRUP PROJEKTIMI

| | | | | | |
|--|------|------------|------------------------|--------------|--|
| NDERTIMI I RRJETIT TE JASHEM DHE TE BRENSHEM TE QYTETIT LAÇ (RISHIKIM) | | | Inxh. Hidroteknik MSc. | Blerim BRAJA | |
| POROSITES: SHA. UJESJELLES KANALIZIME KURBIN | | | Inxh. Hidroteknik MSc. | Besart SHIMA | |
| EMËRTIMI I FLETËS | | | Inxh. Hidroteknik MSc. | Enea HALILI | |
| PROFILAT GJATËSOR TE LINJAVE TE SHPERNDARJES | | | Topograf | Artan LATO | |
| FAZA | DATA | NR. FLETËS | | | |
| PR. ZBATIMI | 2020 | 187 | | | |

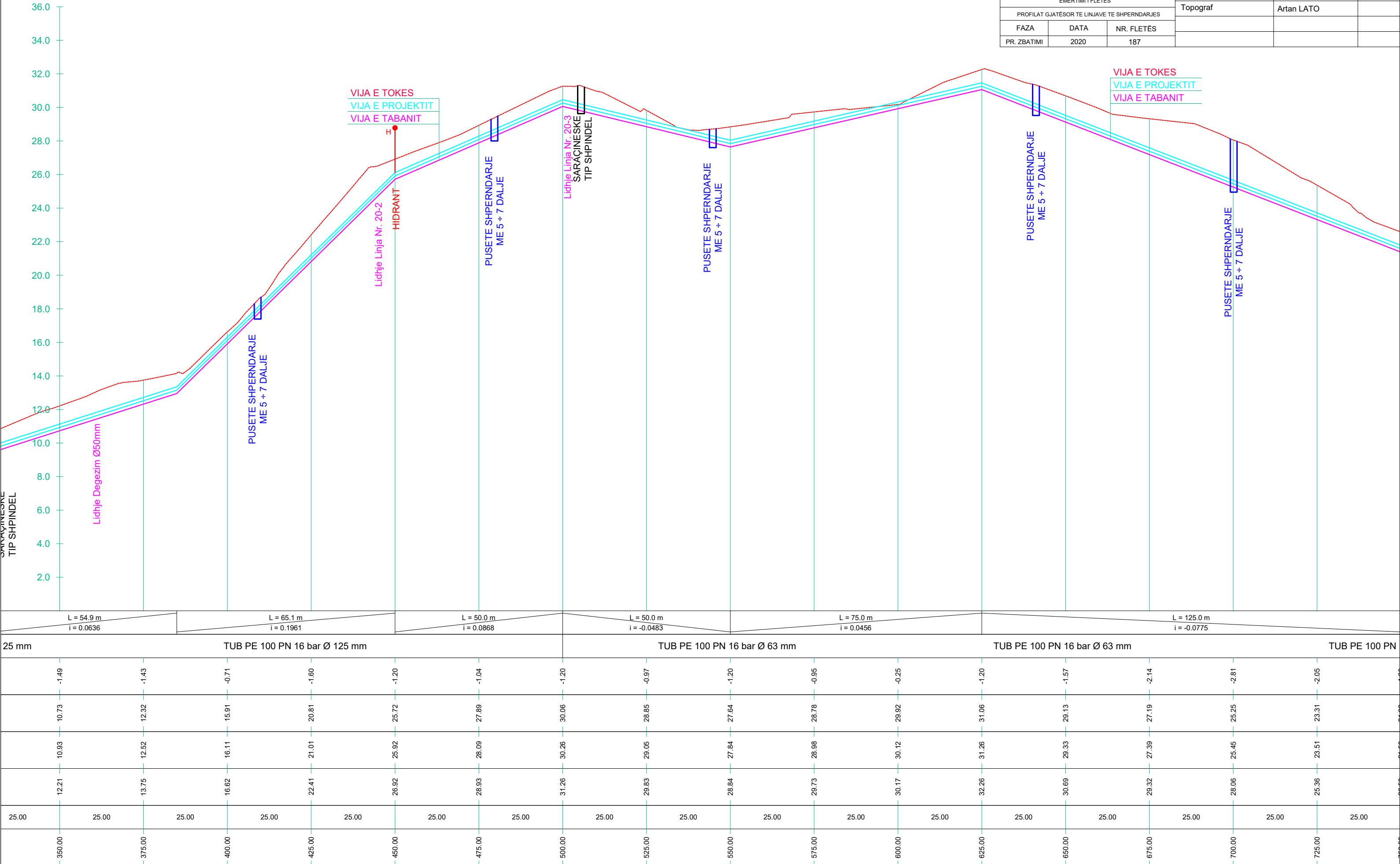

NDERTIMI I RRJETIT TE JASHEM DHE TE BRENSHEM TE QYTETIT LAÇ (RISHIKIM)
 PROFILI GJATËSOR I LINJAVE TE SHPERNDARJES TË QYTETIT LAÇ - LINJA NR.20
 SHV 1:200 SHH 1:1000

| | | | | |
|--|------|------------|------------------------|--------------|
| "ENGINEERING & LEGAL CONSULTING" | | | GRUP PROJEKTIMI | |
| NDERTIMI I RRJETIT TE JASHEM DHE TE BRENSHEM TE QYTETIT LAÇ (RISHIKIM) | | | Inxh. Hidroteknik MSc. | Blerim BRAJA |
| POROSITËS: SH.A. UJESJELLES KANALIZIME KURBIN | | | Inxh. Hidroteknik MSc. | Besart SHIMA |
| EMËRTIMI I FLETËS | | | Inxh. Hidroteknik MSc. | Enea HALILI |
| PROFILAT GJATËSOR TE LINJAVE TE SHPERNDARJES | | | Topograf | Artan LATO |
| FAZA | DATA | NR. FLETËS | | |
| PR. ZBATIMI | 2020 | 188 | | |

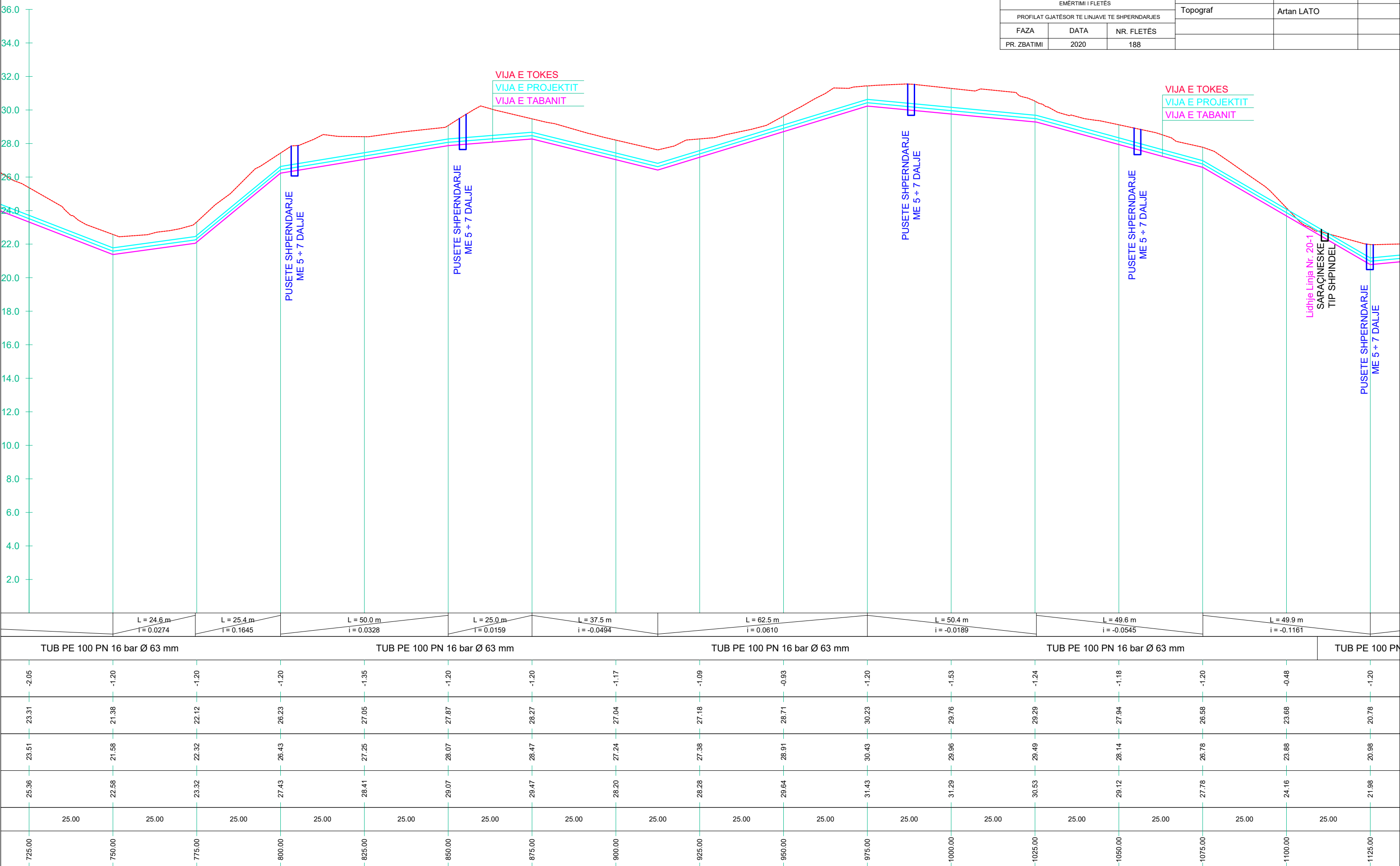

| Distance (m) | Ground Elevation (m) | Project Elevation (m) | Bottom Elevation (m) | Manhole Elevation (m) | Pipe Elevation (m) | Distance (m) |
|--------------|----------------------|-----------------------|----------------------|-----------------------|--------------------|--------------|
| 725.00 | 25.36 | 23.51 | 23.31 | -2.05 | | |
| 750.00 | 22.56 | 21.56 | 21.38 | -1.20 | | |
| 775.00 | 23.32 | 22.32 | 22.12 | -1.20 | | |
| 800.00 | 27.43 | 26.43 | 26.23 | -1.20 | | |
| 825.00 | 28.41 | 27.25 | 27.05 | -1.35 | | |
| 850.00 | 29.07 | 28.07 | 27.87 | -1.20 | | |
| 875.00 | 29.47 | 28.47 | 28.27 | -1.20 | | |
| 900.00 | 28.20 | 27.24 | 27.04 | -1.17 | | |
| 925.00 | 28.28 | 27.38 | 27.18 | -1.09 | | |
| 950.00 | 29.64 | 28.91 | 28.71 | -0.93 | | |
| 975.00 | 31.43 | 30.43 | 30.23 | -1.20 | | |
| 1000.00 | 31.29 | 29.96 | 29.76 | -1.53 | | |
| 1025.00 | 30.53 | 29.49 | 29.29 | -1.24 | | |
| 1050.00 | 29.12 | 28.14 | 27.94 | -1.18 | | |
| 1075.00 | 27.78 | 26.78 | 26.58 | -1.20 | | |
| 1100.00 | 24.16 | 23.88 | 23.68 | -0.48 | | |
| 1125.00 | 21.96 | 20.96 | 20.78 | -1.20 | | |

NDERTIMI I RRJETIT TE JASHEM DHE TE BRENDSHEM TE QYTETIT LAÇ (RISHIKIM)
 PROFILI GJATËSOR I LINJAVE TE SHPERNDARJES TË QYTETIT LAÇ - LINJA NR.20-1
 SHV 1:100 SHH 1:1000

| | | | | |
|---|------|------------|------------------------|--------------|
| "ENGINEERING & LEGAL CONSULTING" | | | GRUP PROJEKTIMI | |
| NDERTIMI I RRJETIT TE JASHEM DHE TE BRENDSHEM TE QYTETIT LAÇ (RISHIKIM) | | | Inxh. Hidroteknik MSc. | Blerim BRAJA |
| | | | Inxh. Hidroteknik MSc. | Besart SHIMA |
| POROSITES: SH.A. UJESJELLES KANALIZIME KURBIN | | | Inxh. Hidroteknik MSc. | Enea HALILI |
| | | | EMËRTIMI I FLETËS | |
| PROFILAT GJATËSOR TE LINJAVE TE SHPERNDARJES | | | | |
| FAZA | DATA | NR. FLETËS | | |
| PR. ZBATIMI | 2020 | 190 | | |

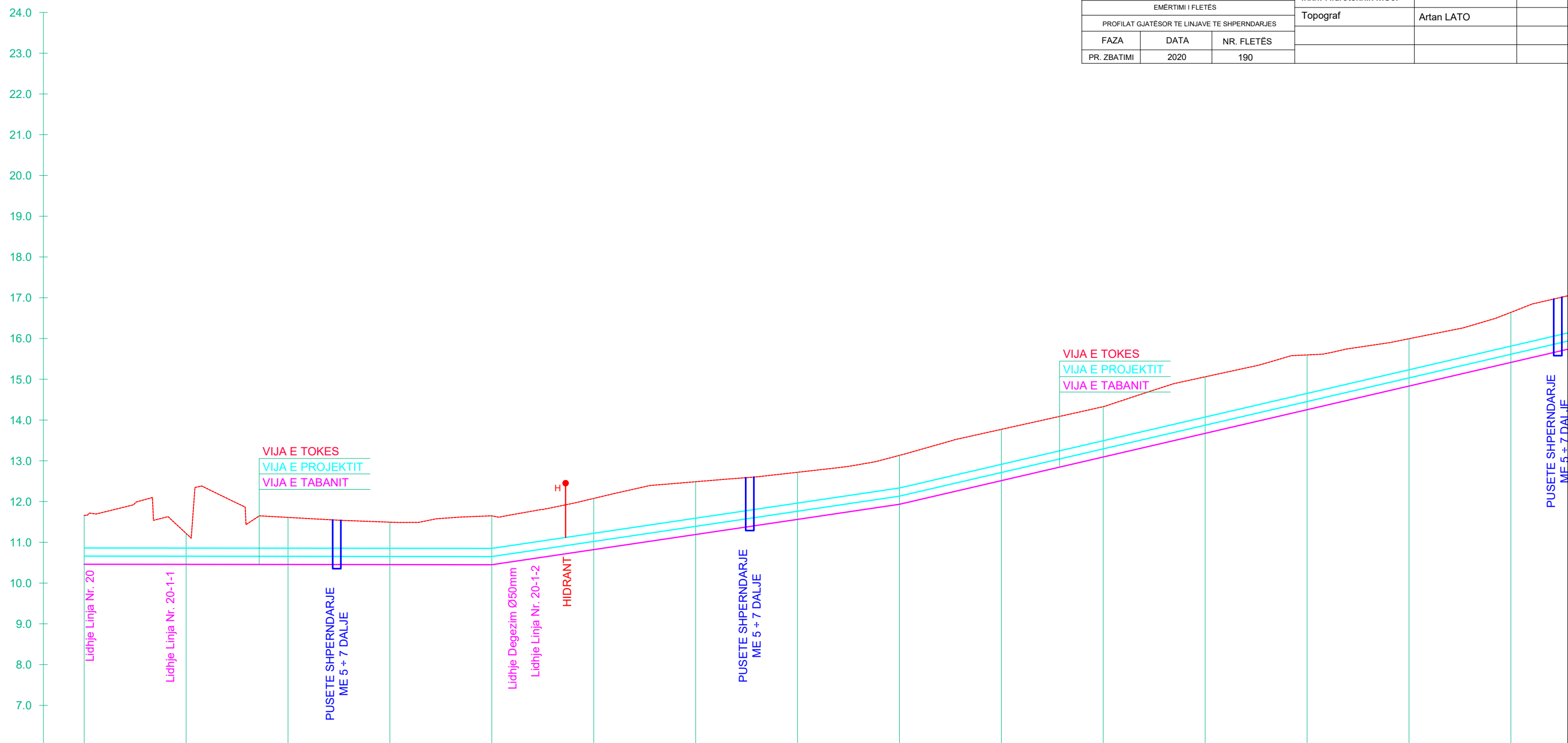

| | | | | | | | | | | | | | | | | | | | | | | | | | | | | | | | | | | | | | | | | | | | | | | | | | | | | | | |
|---------------------|-------------------------------|-------|-------|-------|--------|--------|--------|--------|--------|--------|-------------------------------|--------|--------|--------|--------|-------|-------|-------|--------|--------|-------------------------------|--------|--------|--------|--------|--------|--------|--------|--------|-------|-------------------------------|--------|--------|--------|--------|--------|--------|--------|--------|--------|--------|--------|-------|--------|--------|--------|--------|--------|--------|--------|--------|--------|--------|--------|
| PJERRESIA | L = 100.0 m i = -0.0001 | | | | | | | | | | L = 100.0 m i = 0.0148 | | | | | | | | | | L = 200.0 m i = 0.0232 | | | | | | | | | | | | | | | | | | | | | | | | | | | | | | | | | |
| ELEMENTET HIDRAULIK | TUB PE 100 PN 16 bar Ø 125 mm | | | | | | | | | | TUB PE 100 PN 16 bar Ø 125 mm | | | | | | | | | | TUB PE 100 PN 16 bar Ø 125 mm | | | | | | | | | | TUB PE 100 PN 16 bar Ø 125 mm | | | | | | | | | | | | | | | | | | | | | | | |
| GERMIM ose MBUSHJE | -1.20 | -0.76 | -1.15 | -1.04 | -1.20 | -1.26 | -1.29 | -1.16 | -1.20 | -1.26 | -1.24 | -1.39 | -1.34 | -1.16 | -1.23 | -1.20 | -1.26 | -1.24 | -1.39 | -1.34 | -1.16 | -1.23 | -1.26 | -1.24 | -1.39 | -1.34 | -1.16 | -1.23 | -1.26 | -1.24 | -1.39 | -1.34 | -1.16 | -1.23 | | | | | | | | | | | | | | | | | | | | |
| KUOTA E GERMIMIT | 10.46 | 10.46 | 10.46 | 10.45 | 10.45 | 10.82 | 11.19 | 11.56 | 11.93 | 12.51 | 13.09 | 13.67 | 14.25 | 14.83 | 15.41 | 10.46 | 10.45 | 10.65 | 11.02 | 11.39 | 11.76 | 12.13 | 12.71 | 13.29 | 13.87 | 14.45 | 15.03 | 15.61 | 10.45 | 10.65 | 11.02 | 11.39 | 11.76 | 12.13 | 12.71 | 13.29 | 13.87 | 14.45 | 15.03 | 15.61 | 10.45 | 10.65 | 11.02 | 11.39 | 11.76 | 12.13 | 12.71 | 13.29 | 13.87 | 14.45 | 15.03 | 15.61 | | |
| KUOTA E PROJEKTIT | 10.66 | 10.66 | 10.66 | 10.65 | 10.65 | 11.02 | 11.39 | 11.76 | 12.13 | 12.71 | 13.29 | 13.87 | 14.45 | 15.03 | 15.61 | 10.66 | 10.65 | 10.65 | 11.02 | 11.39 | 11.76 | 12.13 | 12.71 | 13.29 | 13.87 | 14.45 | 15.03 | 15.61 | 10.65 | 10.65 | 11.02 | 11.39 | 11.76 | 12.13 | 12.71 | 13.29 | 13.87 | 14.45 | 15.03 | 15.61 | 10.65 | 10.65 | 11.02 | 11.39 | 11.76 | 12.13 | 12.71 | 13.29 | 13.87 | 14.45 | 15.03 | 15.61 | | |
| KUOTA E TOKES | 11.66 | 11.22 | 11.61 | 11.49 | 11.65 | 12.08 | 12.49 | 12.72 | 13.13 | 13.77 | 14.33 | 15.06 | 15.60 | 15.99 | 16.64 | 11.66 | 11.61 | 11.61 | 12.08 | 12.49 | 12.72 | 13.13 | 13.77 | 14.33 | 15.06 | 15.60 | 15.99 | 16.64 | 11.61 | 11.61 | 12.08 | 12.49 | 12.72 | 13.13 | 13.77 | 14.33 | 15.06 | 15.60 | 15.99 | 16.64 | 11.61 | 11.61 | 12.08 | 12.49 | 12.72 | 13.13 | 13.77 | 14.33 | 15.06 | 15.60 | 15.99 | 16.64 | | |
| DIST. PJESORE | 25.00 | 25.00 | 25.00 | 25.00 | 25.00 | 25.00 | 25.00 | 25.00 | 25.00 | 25.00 | 25.00 | 25.00 | 25.00 | 25.00 | 25.00 | 25.00 | 25.00 | 25.00 | 25.00 | 25.00 | 25.00 | 25.00 | 25.00 | 25.00 | 25.00 | 25.00 | 25.00 | 25.00 | 25.00 | 25.00 | 25.00 | 25.00 | 25.00 | 25.00 | 25.00 | 25.00 | 25.00 | 25.00 | 25.00 | 25.00 | 25.00 | 25.00 | 25.00 | 25.00 | 25.00 | 25.00 | 25.00 | 25.00 | 25.00 | 25.00 | 25.00 | | | |
| DIST. PROGRESIVE | 0.00 | 25.00 | 50.00 | 75.00 | 100.00 | 125.00 | 150.00 | 175.00 | 200.00 | 225.00 | 250.00 | 275.00 | 300.00 | 325.00 | 350.00 | 25.00 | 50.00 | 75.00 | 100.00 | 125.00 | 150.00 | 175.00 | 200.00 | 225.00 | 250.00 | 275.00 | 300.00 | 325.00 | 350.00 | 50.00 | 75.00 | 100.00 | 125.00 | 150.00 | 175.00 | 200.00 | 225.00 | 250.00 | 275.00 | 300.00 | 325.00 | 350.00 | 75.00 | 100.00 | 125.00 | 150.00 | 175.00 | 200.00 | 225.00 | 250.00 | 275.00 | 300.00 | 325.00 | 350.00 |
| SHENIME | | | | | | | | | | | | | | | | | | | | | | | | | | | | | | | | | | | | | | | | | | | | | | | | | | | | | | |

NDERTIMI I RRJETIT TE JASHEM DHE TE BRENSHEM TE QYTETIT LAÇ (RISHIKIM)
 PROFILI GJATËSOR I LINJAVE TE SHPERNDARJES TË QYTETIT LAÇ - LINJA NR.20-1
 SHV 1:100 SHH 1:1000

"ENGINEERING & LEGAL CONSULTING"

GRUP PROJEKTIMI

| | | | | | |
|--|------|------------|------------------------|--------------|--|
| NDERTIMI I RRJETIT TE JASHEM DHE TE BRENSHEM TE QYTETIT LAÇ (RISHIKIM) | | | Inxh. Hidroteknik MSc. | Blerim BRAJA | |
| POROSITES: SH.A. UJESJELLES KANALIZIME KURBIN | | | Inxh. Hidroteknik MSc. | Besart SHIMA | |
| EMËRTIMI I FLETËS | | | Inxh. Hidroteknik MSc. | Enea HALILI | |
| PROFILAT GJATËSOR TE LINJAVE TE SHPERNDARJES | | | Topograf | Artan LATO | |
| FAZA | DATA | NR. FLETËS | | | |
| PR. ZBATIMI | 2020 | 191 | | | |

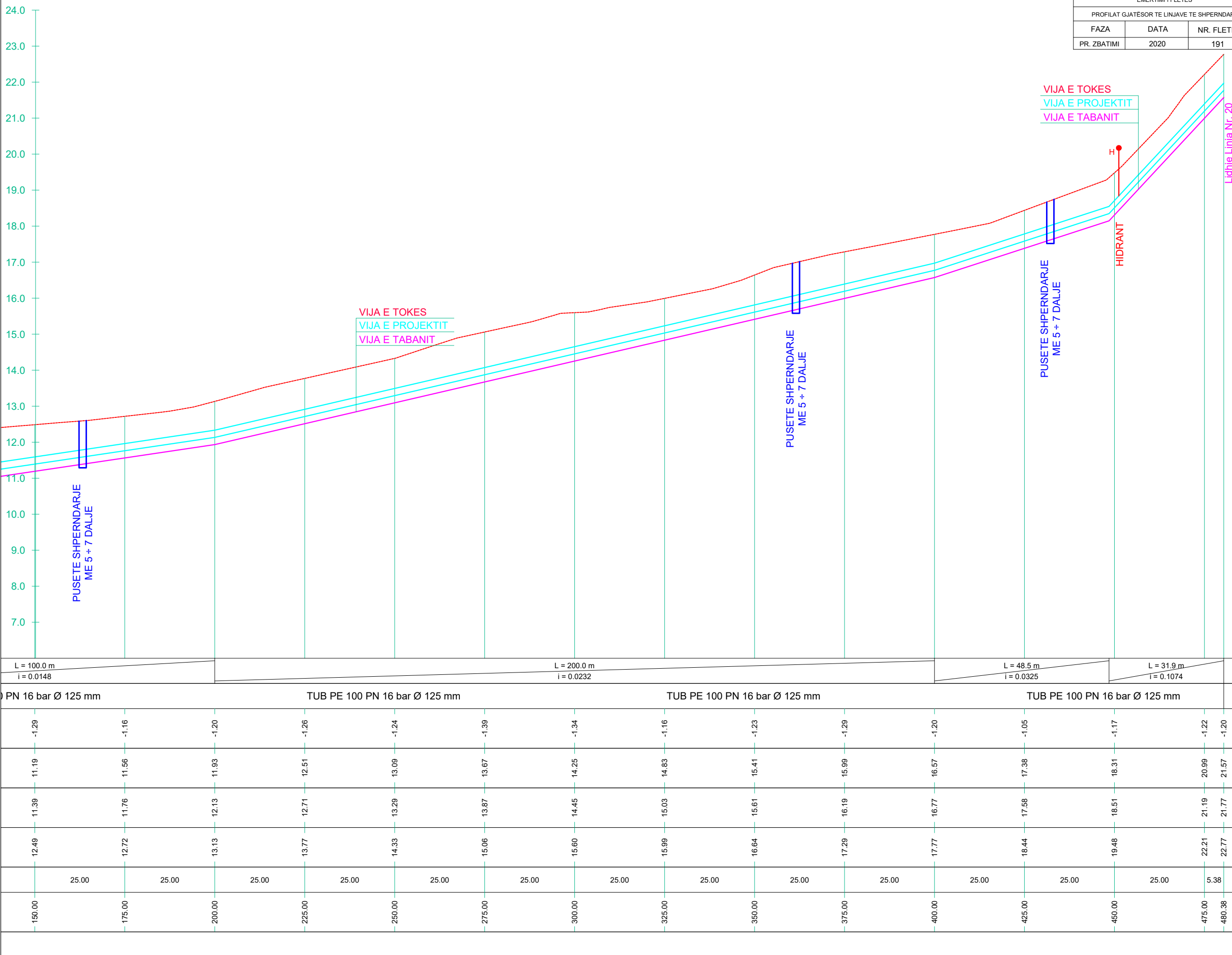

NDERTIMI I RRJETIT TE JASHEM DHE TE BRENDSEM TE QYTETIT LAÇ (RISHIKIM)
 PROFILI GJATËSOR I LINJAVE TE SHPERNDARJES TË QYTETIT LAÇ - LINJA NR.20-1-1
 SHV 1:100 SHH 1:1000

| | | | | |
|--|------|------------|------------------------|--------------|
| "ENGINEERING & LEGAL CONSULTING" | | | GRUP PROJEKTIMI | |
| NDERTIMI I RRJETIT TE JASHEM DHE TE BRENDSEM TE QYTETIT LAÇ (RISHIKIM) | | | Inxh. Hidroteknik MSc. | Blerim BRAJA |
| POROSITES: SH.A. UJESJELLES KANALIZIME KURBIN | | | Inxh. Hidroteknik MSc. | Besart SHIMA |
| EMËRTIMI I FLETËS | | | Inxh. Hidroteknik MSc. | Enea HALILI |
| PROFILAT GJATËSOR TE LINJAVE TE SHPERNDARJES | | | Topograf | Artan LATO |
| FAZA | DATA | NR. FLETËS | | |
| PR. ZBATIMI | 2020 | 192 | | |

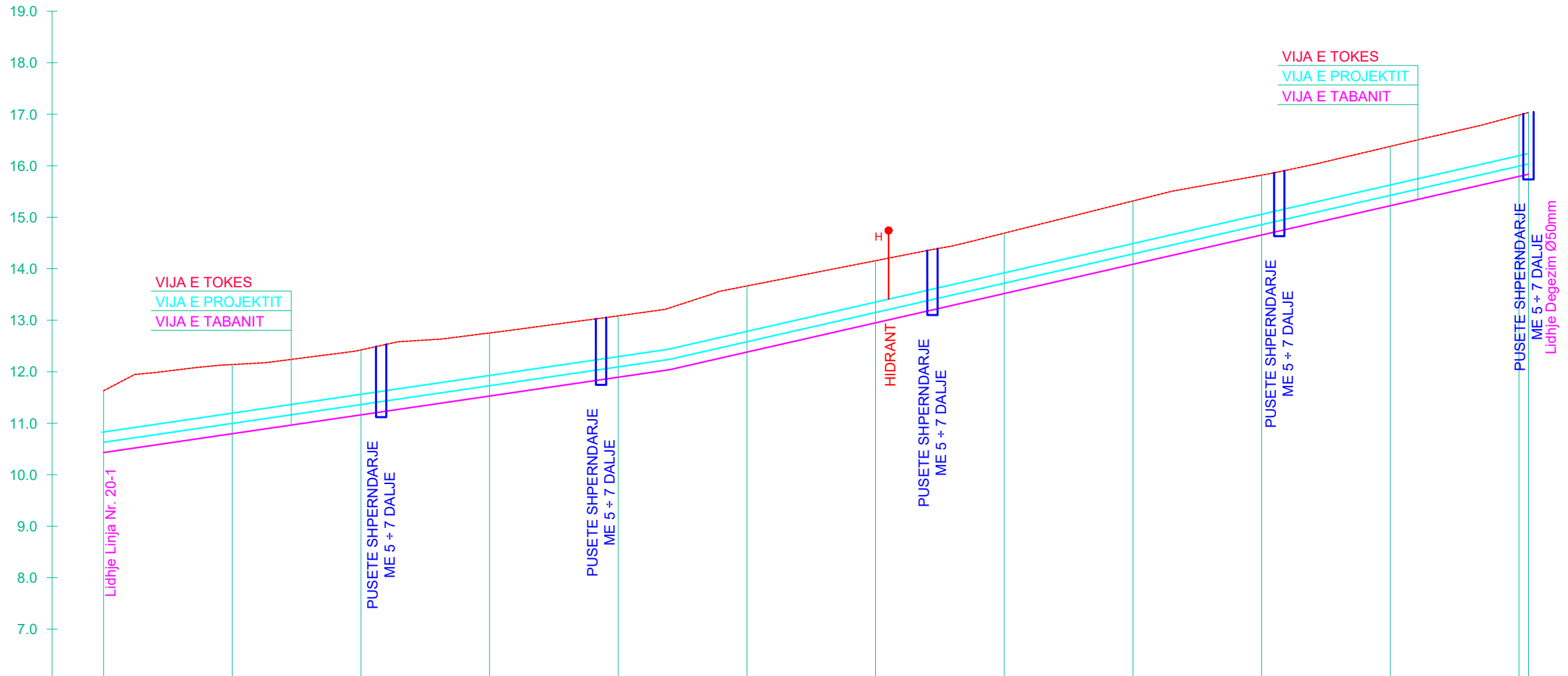

| | | | | | | | | | | | | | | | | |
|---------------------|------------------------------|-------|-------|-------|--------|------------------------------|--------|--------|--------|--------|------------------------------|--------|--------|------------------------------|--|--|
| PJERRESIA | L = 110.0 m i = 0.0146 | | | | | | | | | | L = 166.8 m i = 0.0227 | | | | | |
| ELEMENTET HIDRAULIK | TUB PE 100 PN 16 bar Ø 90 mm | | | | | TUB PE 100 PN 16 bar Ø 90 mm | | | | | TUB PE 100 PN 16 bar Ø 63 mm | | | TUB PE 100 PN 16 bar Ø 63 mm | | |
| GERMIM ose MBUSHJE | -1.20 | -1.34 | -1.26 | -1.22 | -1.19 | -1.28 | -1.21 | -1.17 | -1.23 | -1.16 | -1.15 | -1.19 | -1.20 | | | |
| KUOTA E GERMIMIT | 10.43 | 10.80 | 11.16 | 11.53 | 11.89 | 12.38 | 12.95 | 13.52 | 14.09 | 14.66 | 15.22 | 15.79 | 15.83 | | | |
| KUOTA E PROJEKTIT | 10.63 | 11.00 | 11.36 | 11.73 | 12.09 | 12.58 | 13.15 | 13.72 | 14.29 | 14.86 | 15.42 | 16.03 | 16.03 | | | |
| KUOTA E TOKES | 11.63 | 12.14 | 12.42 | 12.75 | 13.08 | 13.67 | 14.16 | 14.69 | 15.32 | 15.82 | 16.38 | 16.98 | 17.03 | | | |
| DIST. PJESORE | 25.00 | 25.00 | 25.00 | 25.00 | 25.00 | 25.00 | 25.00 | 25.00 | 25.00 | 25.00 | 25.00 | 25.00 | 1.84 | | | |
| DIST. PROGRESIVE | 0.00 | 25.00 | 50.00 | 75.00 | 100.00 | 125.00 | 150.00 | 175.00 | 200.00 | 225.00 | 250.00 | 275.00 | 276.84 | | | |
| SHENIME | | | | | | | | | | | | | | | | |

NDERTIMI I RRJETIT TE JASHEM DHE TE BRENDSHEM TE QYTETIT LAÇ (RISHIKIM)
 PROFILI GJATËSOR I LINJAVE TE SHPERNDARJES TË QYTETIT LAÇ - LINJA NR.20-1-2; 20-1-3
 SHV 1:100 SHH 1:1000

| | | | | |
|---|------|------------|------------------------|--------------|
| "ENGINEERING & LEGAL CONSULTING" | | | GRUP PROJEKTIMI | |
| NDERTIMI I RRJETIT TE JASHEM DHE TE BRENDSHEM TE QYTETIT LAÇ (RISHIKIM) | | | Inxh. Hidroteknik MSc. | Blerim BRAJA |
| POROSITES: SH.A. UJESJELLES KANALIZIME KURBIN | | | Inxh. Hidroteknik MSc. | Besart SHIMA |
| EMËRTIMI I FLETËS | | | Inxh. Hidroteknik MSc. | Enea HALILI |
| PROFILAT GJATËSOR TE LINJAVE TE SHPERNDARJES | | | Topograf | Artan LATO |
| FAZA | DATA | NR. FLETËS | | |
| PR. ZBATIMI | 2020 | 193 | | |

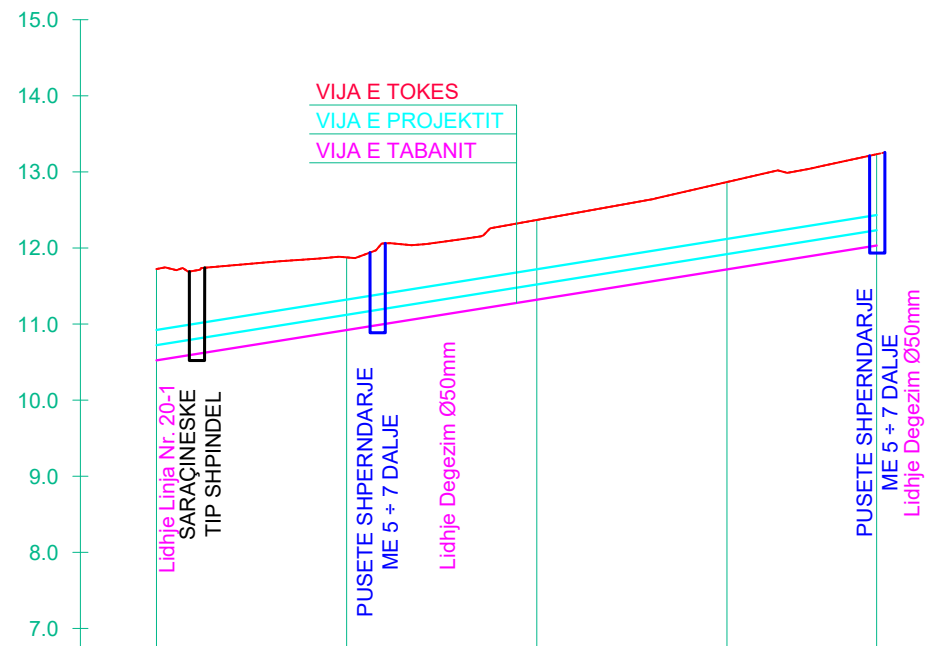

| | | | | | |
|---------------------|------------------------------|-------|-------|-------|-------|
| PJERRESIA | L = 94.7 m i = 0.0159 | | | | |
| ELEMENTET HIDRAULIK | TUB PE 100 PN 16 bar Ø 63 mm | | | | |
| GERMIM ose MBUSHJE | -1.20 | -0.95 | -1.05 | -1.15 | -1.20 |
| KUOTA E GERMIMIT | 10.52 | 10.92 | 11.32 | 11.72 | 12.03 |
| KUOTA E PROJEKTIT | 10.72 | 11.12 | 11.52 | 11.92 | 12.23 |
| KUOTA E TOKES | 11.72 | 11.88 | 12.37 | 12.87 | 13.23 |
| DIST. PJESORE | 25.00 | 25.00 | 25.00 | 19.68 | |
| DIST. PROGRESIVE | 0.00 | 25.00 | 50.00 | 75.00 | 94.68 |
| SHENIME | | | | | |

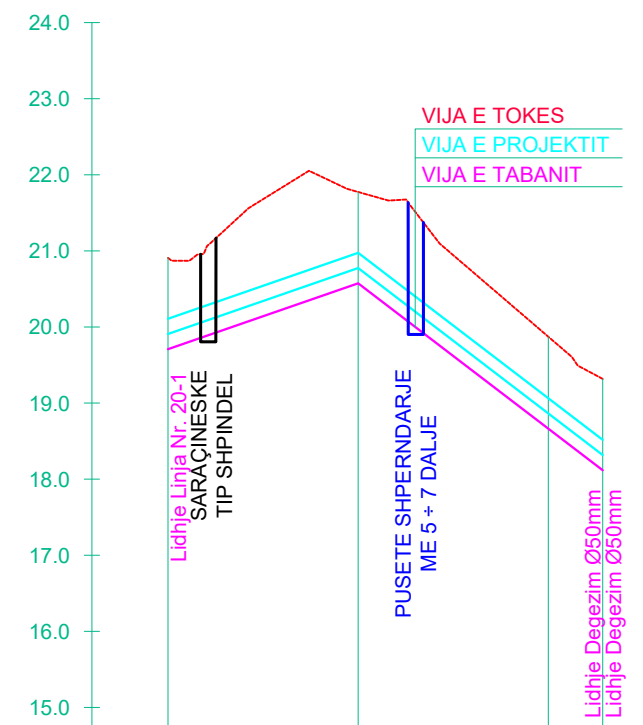

| | | | | | |
|---------------------|--------------------------|-------|---------------------------|-------|--|
| PJERRESIA | L = 25.0 m i = 0.0347 | | L = 32.2 m i = -0.0764 | | |
| ELEMENTET HIDRAULIK | | | | | |
| GERMIM ose MBUSHJE | -1.20 | -1.20 | -1.21 | -1.20 | |
| KUOTA E GERMIMIT | 19.71 | 20.57 | 18.66 | 18.12 | |
| KUOTA E PROJEKTIT | 19.91 | 20.77 | 18.86 | 18.32 | |
| KUOTA E TOKES | 20.91 | 21.77 | 19.87 | 19.32 | |
| DIST. PJESORE | 25.00 | 25.00 | 7.16 | | |
| DIST. PROGRESIVE | 0.00 | 25.00 | 50.00 | 57.16 | |
| SHENIME | | | | | |

NDERTIMI I RRJETIT TE JASHEM DHE TE BRENDSHEM TE QYTETIT LAÇ (RISHIKIM)
 PROFILI GJATËSOR I LINJAVE TE SHPERNDARJES TË QYTETIT LAÇ - LINJA NR.20-3
 SHV 1:100 SHH 1:1000

| | | | | |
|---|------|------------|------------------------|--------------|
| "ENGINEERING & LEGAL CONSULTING" | | | GRUP PROJEKTIMI | |
| NDERTIMI I RRJETIT TE JASHEM DHE TE BRENDSHEM TE QYTETIT LAÇ (RISHIKIM) | | | Inxh. Hidroteknik MSc. | Blerim BRAJA |
| POROSITËS: SH.A. UJESJELLES KANALIZIME KURBIN | | | Inxh. Hidroteknik MSc. | Besart SHIMA |
| EMËRTIMI I FLETËS | | | Inxh. Hidroteknik MSc. | Enea HALILI |
| PROFILAT GJATËSOR TE LINJAVE TE SHPERNDARJES | | | Topograf | Artan LATO |
| FAZA | DATA | NR. FLETËS | | |
| PR. ZBATIMI | 2020 | 195 | | |

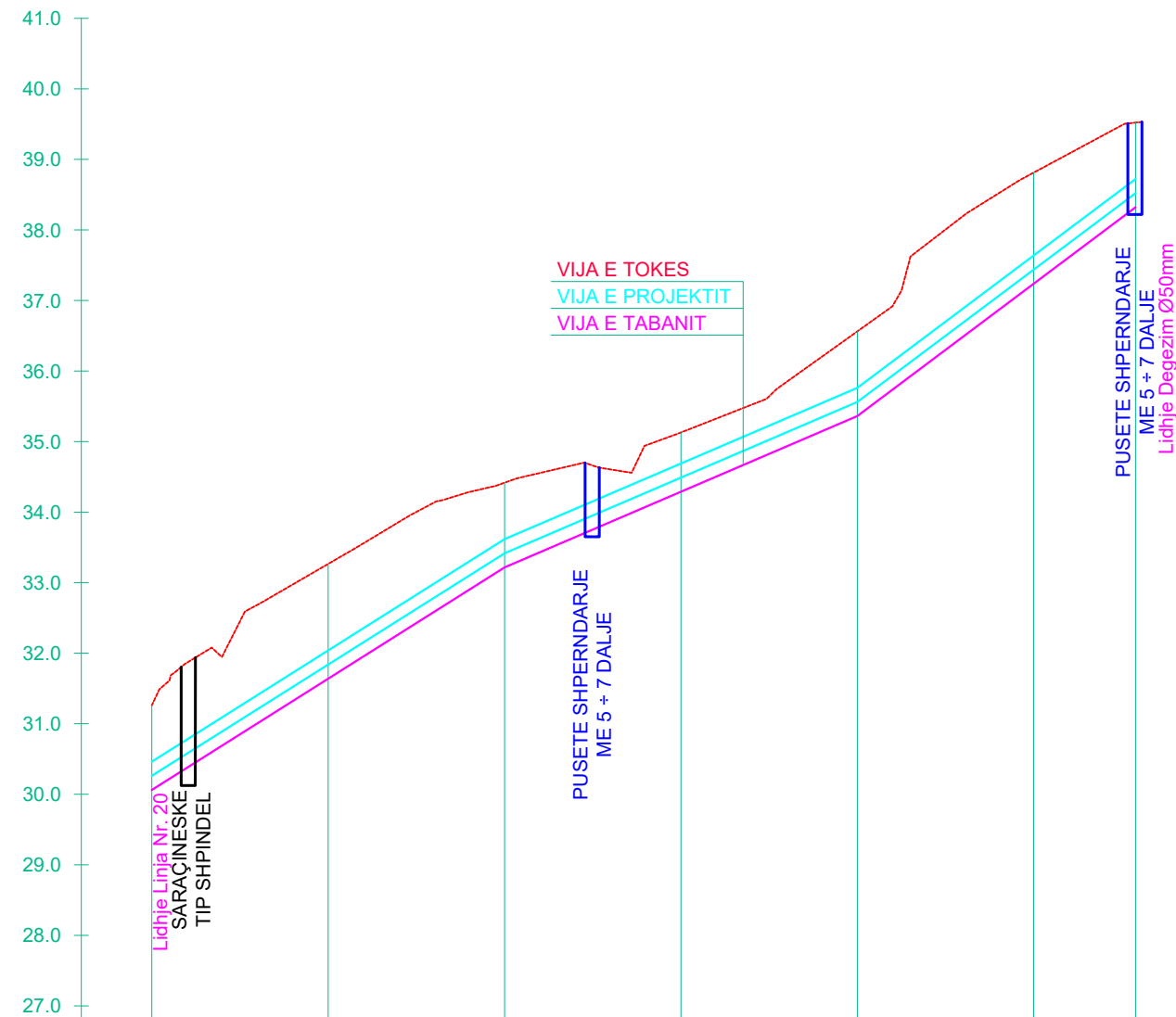

| | | | | | | | |
|---------------------|--|------------------------------|-------|--------------------------|-------|------------------------------|--------|
| PJERRESIA | | L = 50.0 m i = 0.0631 | | L = 50.0 m i = 0.0429 | | L = 39.4 m i = 0.0750 | |
| ELEMENTET HIDRAULIK | | TUB PE 100 PN 16 bar Ø 63 mm | | | | TUB PE 100 PN 16 bar Ø 63 mm | |
| GERMIM ose MBUSHJE | | -1.20 | -1.63 | -1.20 | -0.84 | -1.20 | -1.57 |
| KUOTA E GERMIMIT | | 30.06 | 31.64 | 33.22 | 34.29 | 35.36 | 37.24 |
| KUOTA E PROJEKTIT | | 30.26 | 31.84 | 33.42 | 34.49 | 35.56 | 37.44 |
| KUOTA E TOKES | | 31.26 | 33.27 | 34.42 | 35.13 | 36.56 | 38.81 |
| DIST. PJESORE | | 25.00 | 25.00 | 25.00 | 25.00 | 25.00 | 14.44 |
| DIST. PROGRESIVE | | 0.00 | 25.00 | 50.00 | 75.00 | 100.00 | 125.00 |
| SHENIME | | | | | | | |

NDERTIMI I RRJETIT TE JASHEM DHE TE BRENSHEM TE QYTETIT LAÇ (RISHIKIM)
 PROFILI GJATËSOR I LINJAVE TE SHPERNDARJES TË QYTETIT LAÇ - LINJA NR.21
 SHV 1:100 SHH 1:1000

| | | | | |
|--|------|------------|------------------------|--------------|
| "ENGINEERING & LEGAL CONSULTING" | | | GRUP PROJEKTIMI | |
| NDERTIMI I RRJETIT TE JASHEM DHE TE BRENSHEM TE QYTETIT LAÇ (RISHIKIM) | | | Inxh. Hidroteknik MSc. | Blerim BRAJA |
| POROSITËS: SH.A. UJESJELLES KANALIZIME KURBIN | | | Inxh. Hidroteknik MSc. | Besart SHIMA |
| EMËRTIMI I FLETËS | | | Inxh. Hidroteknik MSc. | Enea HALILI |
| PROFILAT GJATËSOR TE LINJAVE TE SHPERNDARJES | | | Topograf | Artan LATO |
| FAZA | DATA | NR. FLETËS | | |
| PR. ZBATIMI | 2020 | 196 | | |

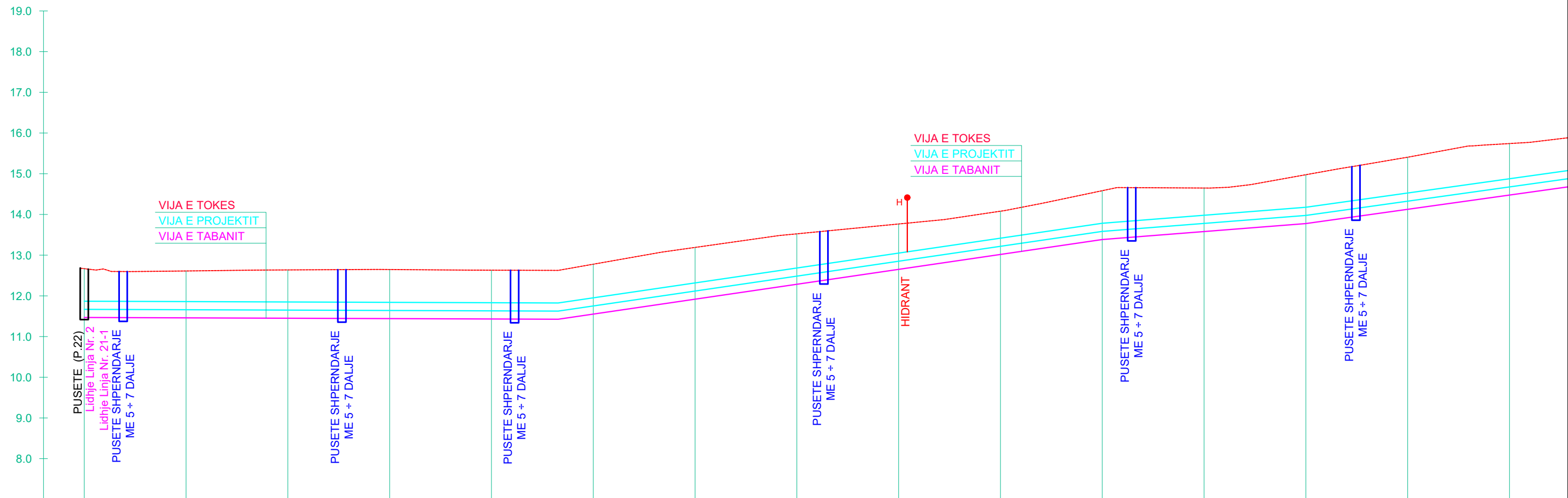

| | | | | | | | | | | | | | | | | | | | | | | | | |
|---------------------|----------------------------|----------------------------------|------------------------------|-------|--------|--------|--------|--------|--------|--------|---------------------------|--------|------------------------------|--------|--------|--------------------------|--|------------------------------|--------------------------|--|--|--|--|--|
| PJERRESIA | L = 116.4 m i = -0.0004 | | | | | | | | | | L = 133.6 m i = 0.0147 | | | | | L = 50.0 m i = 0.0078 | | | L = 75.0 m i = 0.0140 | | | | | |
| ELEMENTET HIDRAULIK | PN 16 bar Ø 160 mm | TUB PE 100 PN 16 bar Ø 110 mm | TUB PE 100 PN 16 bar Ø 90 mm | | | | | | | | | | TUB PE 100 PN 16 bar Ø 90 mm | | | | | TUB PE 100 PN 16 bar Ø 63 mm | | | | | | |
| GERMIM ose MBUSHJE | -1.20 | -1.15 | -1.19 | -1.21 | -1.20 | -1.23 | -1.27 | -1.24 | -1.11 | -1.06 | -1.20 | -1.07 | -1.20 | -1.28 | -1.27 | | | | | | | | | |
| KUOTA E GERMIMIT | 11.47 | 11.46 | 11.45 | 11.44 | 11.43 | 11.55 | 11.92 | 12.28 | 12.65 | 13.02 | 13.38 | 13.58 | 13.78 | 14.13 | 14.48 | | | | | | | | | |
| KUOTA E PROJEKTIT | 11.67 | 11.66 | 11.65 | 11.64 | 11.63 | 11.75 | 12.12 | 12.48 | 12.85 | 13.22 | 13.58 | 13.78 | 13.98 | 14.33 | 14.68 | | | | | | | | | |
| KUOTA E TOKES | 12.67 | 12.61 | 12.64 | 12.65 | 12.63 | 12.78 | 13.19 | 13.52 | 13.77 | 14.08 | 14.58 | 14.65 | 14.98 | 15.41 | 15.74 | | | | | | | | | |
| DIST. PJESORE | 25.00 | | 25.00 | 25.00 | 25.00 | 25.00 | 25.00 | 25.00 | 25.00 | 25.00 | 25.00 | 25.00 | 25.00 | 25.00 | 25.00 | | | | | | | | | |
| DIST. PROGRESIVE | 0.00 | 25.00 | 50.00 | 75.00 | 100.00 | 125.00 | 150.00 | 175.00 | 200.00 | 225.00 | 250.00 | 275.00 | 300.00 | 325.00 | 350.00 | | | | | | | | | |
| SHENIME | | | | | | | | | | | | | | | | | | | | | | | | |

NDERTIMI I RRJETIT TE JASHEM DHE TE BRENDSEHEM TE QYTETIT LAÇ (RISHIKIM)
 PROFILI GJATËSOR I LINJAVE TE SHPERNDARJES TË QYTETIT LAÇ - LINJA NR.21
 SHV 1:100 SHH 1:1000

"ENGINEERING & LEGAL CONSULTING"

GRUP PROJEKTIMI

| | | | | | |
|--|------|------------|------------------------|--------------|--|
| NDERTIMI I RRJETIT TE JASHEM DHE TE BRENDSEHEM TE QYTETIT LAÇ (RISHIKIM) | | | Inxh. Hidroteknik MSc. | Blerim BRAJA | |
| POROSITES: SH.A. UJESJELLES KANALIZIME KURBIN | | | Inxh. Hidroteknik MSc. | Besart SHIMA | |
| EMËRTIMI I FLETËS | | | Inxh. Hidroteknik MSc. | Enea HALILI | |
| PROFILAT GJATËSOR TE LINJAVE TE SHPERNDARJES | | | Topograf | Artan LATO | |
| FAZA | DATA | NR. FLETËS | | | |
| PR. ZBATIMI | 2020 | 197 | | | |

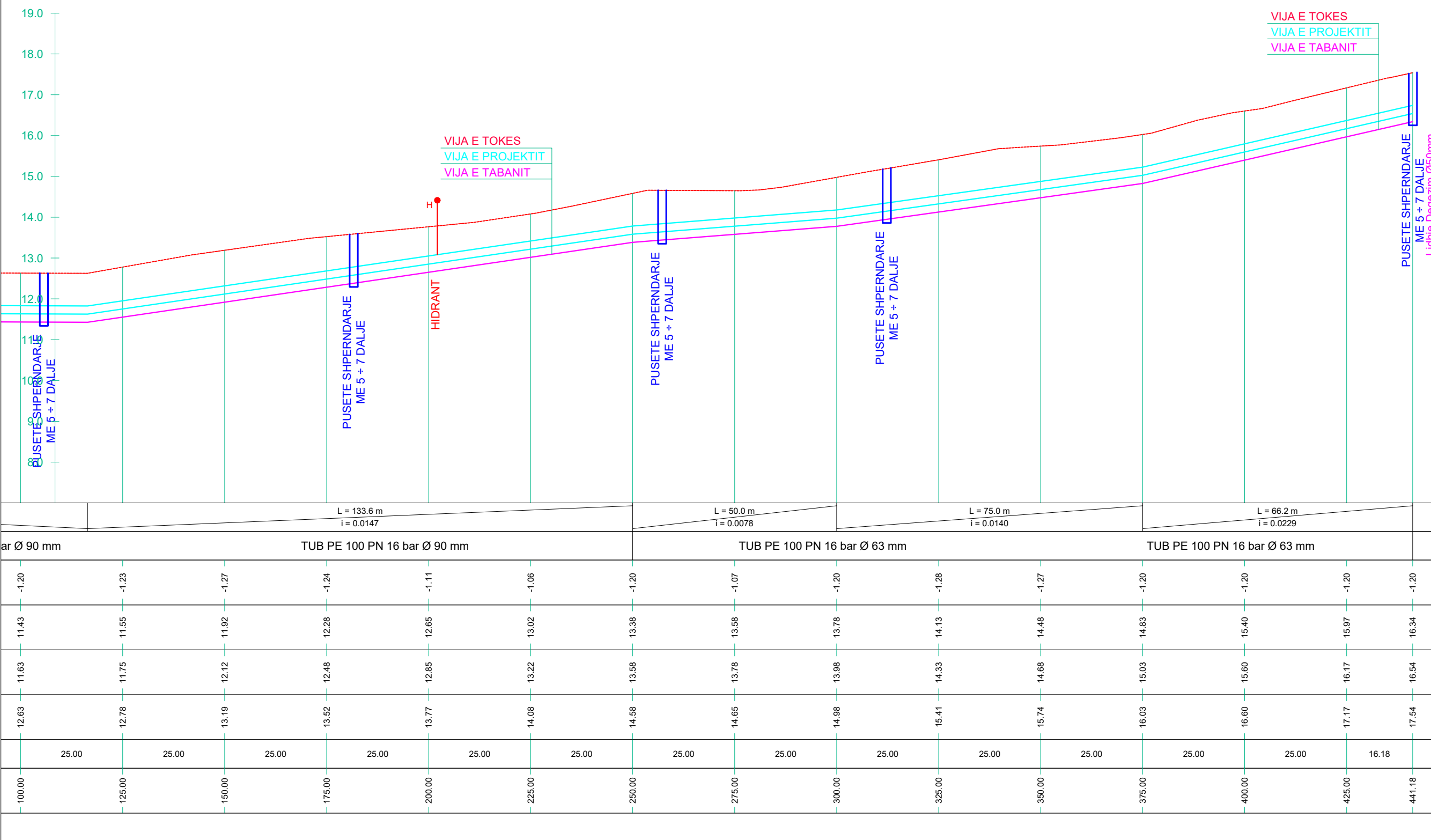

NDERTIMI I RRJETIT TE JASHEM DHE TE BRENSHEM TE QYTETIT LAÇ (RISHIKIM)
 PROFILI GJATËSOR I LINJAVE TE SHPERNDARJES TË QYTETIT LAÇ - LINJA NR.21-1
 SHV 1:200 SHH 1:1000

"ENGINEERING & LEGAL CONSULTING"

GRUP PROJEKTIMI

| | | | | | |
|--|------|------------|------------------------|--------------|--|
| NDERTIMI I RRJETIT TE JASHEM DHE TE BRENSHEM TE QYTETIT LAÇ (RISHIKIM) | | | Inxh. Hidroteknik MSc. | Blerim BRAJA | |
| POROSITES: SH.A. UJESJELLES KANALIZIME KURBIN | | | Inxh. Hidroteknik MSc. | Besart SHIMA | |
| EMËRTIMI I FLETËS | | | Inxh. Hidroteknik MSc. | Enea HALILI | |
| PROFILAT GJATËSOR TE LINJAVE TE SHPERNDARJES | | | Topograf | Artan LATO | |
| FAZA | DATA | NR. FLETËS | | | |
| PR. ZBATIMI | 2020 | 198 | | | |

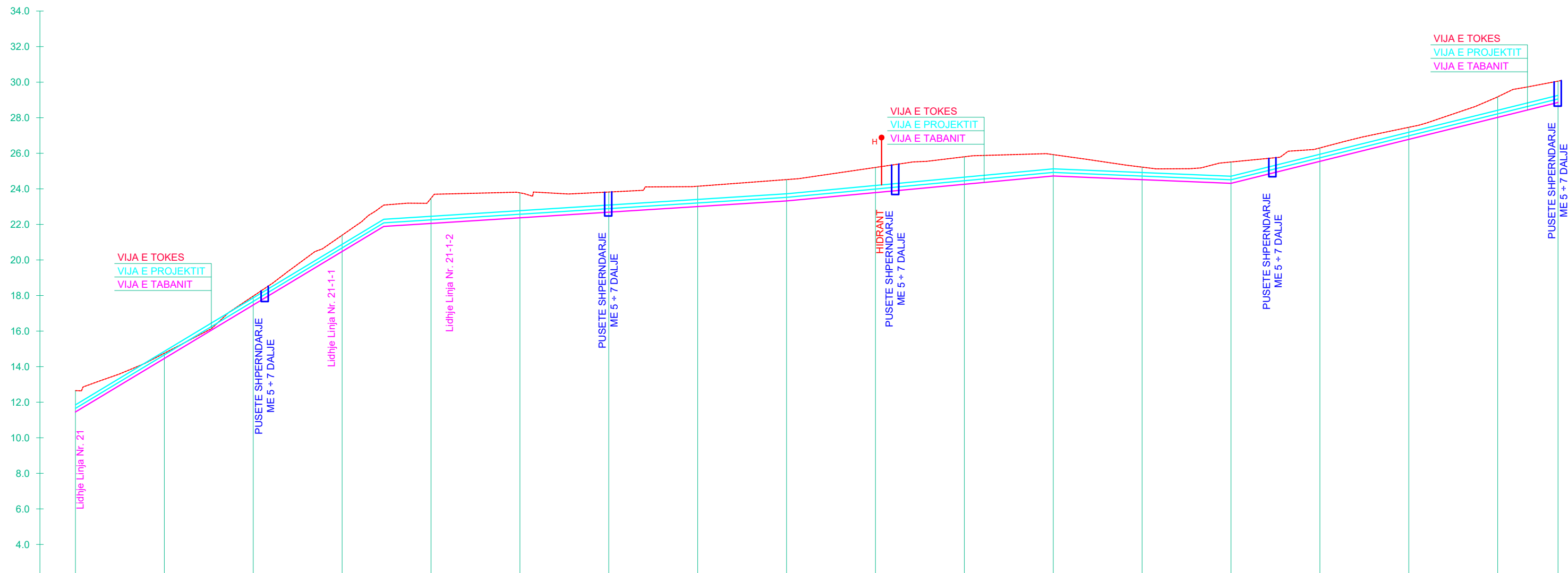

| | | | | | | | | | | | | | | | | | | | | | | | | | | | | | | | | | | | | | | | | | | | | | | | | | | | | | | | | | | | | | | | | | | | | | | | | | | | | | | | | |
|---------------------|-------------------------------|-------|-------|-------|--------|--------|--------|--------|--------|--------|--------|--------|--------|--------|--------|--------|------------------------------|--------|-------|-------|-------|-------|--------|--------|--------|--------|--------|--------|--------|--------|--------|--------|------------------------------|--------|--------|--------|-------|-------|-------|-------|--------|--------|--------|--------|--------|--------|--------|--------|------------------------------|--------|--------|--------|--------|--------|-------|-------|-------|-------|--------|--------|--------|--------|--------|--------|--------------------------|--------|--------|--------|--------|--------|--------|--------|--|--|--|--|--|--|--|--|
| PJERRESIA | L = 86.7 m i = 0.1204 | | | | | | | | | | | | | | | | L = 113.3 m i = 0.0127 | | | | | | | | | | | | | | | | L = 75.0 m i = 0.0187 | | | | | | | | | | | | | | | | L = 50.0 m i = -0.0083 | | | | | | | | | | | | | | | | L = 92.0 m i = 0.0494 | | | | | | | | | | | | | | | |
| ELEMENTET HIDRAULIK | TUB PE 100 PN 16 bar Ø 110 mm | | | | | | | | | | | | | | | | TUB PE 100 PN 16 bar Ø 90 mm | | | | | | | | | | | | | | | | TUB PE 100 PN 16 bar Ø 63 mm | | | | | | | | | | | | | | | | TUB PE 100 PN 16 bar Ø 63 mm | | | | | | | | | | | | | | | | | | | | | | | | | | | | | | | |
| GERMIM ose MBUSHJE | -1.20 | -0.29 | -0.50 | -0.92 | -1.42 | -1.40 | -1.13 | -1.14 | -1.20 | -1.41 | -1.55 | -1.20 | -0.70 | -1.20 | -0.75 | -0.68 | -1.16 | -1.20 | -1.20 | -0.29 | -0.50 | -0.92 | -1.42 | -1.40 | -1.13 | -1.14 | -1.20 | -1.41 | -1.55 | -1.20 | -0.70 | -1.20 | -0.75 | -0.68 | -1.16 | -1.20 | -1.20 | -0.29 | -0.50 | -0.92 | -1.42 | -1.40 | -1.13 | -1.14 | -1.20 | -1.41 | -1.55 | -1.20 | -0.70 | -1.20 | -0.75 | -0.68 | -1.16 | -1.20 | -1.20 | -0.29 | -0.50 | -0.92 | -1.42 | -1.40 | -1.13 | -1.14 | -1.20 | -1.41 | -1.55 | -1.20 | -0.70 | -1.20 | -0.75 | -0.68 | -1.16 | -1.20 | | | | | | | | |
| KUOTA E GERMIMIT | 11.45 | 14.46 | 17.47 | 20.48 | 22.06 | 22.37 | 22.69 | 23.01 | 23.32 | 23.79 | 24.26 | 24.72 | 24.52 | 24.31 | 25.55 | 26.78 | 28.02 | 28.86 | 11.45 | 14.46 | 17.47 | 20.48 | 22.06 | 22.37 | 22.69 | 23.01 | 23.32 | 23.79 | 24.26 | 24.72 | 24.52 | 24.31 | 25.55 | 26.78 | 28.02 | 28.86 | 11.45 | 14.46 | 17.47 | 20.48 | 22.06 | 22.37 | 22.69 | 23.01 | 23.32 | 23.79 | 24.26 | 24.72 | 24.52 | 24.31 | 25.55 | 26.78 | 28.02 | 28.86 | 11.45 | 14.46 | 17.47 | 20.48 | 22.06 | 22.37 | 22.69 | 23.01 | 23.32 | 23.79 | 24.26 | 24.72 | 24.52 | 24.31 | 25.55 | 26.78 | 28.02 | 28.86 | | | | | | | | |
| KUOTA E PROJEKTIT | 11.65 | 14.66 | 17.67 | 20.68 | 22.26 | 22.57 | 22.89 | 23.21 | 23.52 | 23.99 | 24.46 | 24.92 | 24.72 | 24.51 | 25.75 | 26.98 | 28.22 | 29.06 | 11.65 | 14.66 | 17.67 | 20.68 | 22.26 | 22.57 | 22.89 | 23.21 | 23.52 | 23.99 | 24.46 | 24.92 | 24.72 | 24.51 | 25.75 | 26.98 | 28.22 | 29.06 | 11.65 | 14.66 | 17.67 | 20.68 | 22.26 | 22.57 | 22.89 | 23.21 | 23.52 | 23.99 | 24.46 | 24.92 | 24.72 | 24.51 | 25.75 | 26.98 | 28.22 | 29.06 | 11.65 | 14.66 | 17.67 | 20.68 | 22.26 | 22.57 | 22.89 | 23.21 | 23.52 | 23.99 | 24.46 | 24.92 | 24.72 | 24.51 | 25.75 | 26.98 | 28.22 | 29.06 | | | | | | | | |
| KUOTA E TOKES | 12.65 | 14.75 | 17.97 | 21.39 | 23.47 | 23.78 | 23.82 | 24.15 | 24.52 | 25.20 | 25.80 | 25.92 | 25.22 | 25.51 | 26.30 | 27.46 | 29.18 | 30.06 | 12.65 | 14.75 | 17.97 | 21.39 | 23.47 | 23.78 | 23.82 | 24.15 | 24.52 | 25.20 | 25.80 | 25.92 | 25.22 | 25.51 | 26.30 | 27.46 | 29.18 | 30.06 | 12.65 | 14.75 | 17.97 | 21.39 | 23.47 | 23.78 | 23.82 | 24.15 | 24.52 | 25.20 | 25.80 | 25.92 | 25.22 | 25.51 | 26.30 | 27.46 | 29.18 | 30.06 | 12.65 | 14.75 | 17.97 | 21.39 | 23.47 | 23.78 | 23.82 | 24.15 | 24.52 | 25.20 | 25.80 | 25.92 | 25.22 | 25.51 | 26.30 | 27.46 | 29.18 | 30.06 | | | | | | | | |
| DIST. PJESORE | | 25.00 | 25.00 | 25.00 | 25.00 | 25.00 | 25.00 | 25.00 | 25.00 | 25.00 | 25.00 | 25.00 | 25.00 | 25.00 | 25.00 | 25.00 | 16.97 | | | 25.00 | 25.00 | 25.00 | 25.00 | 25.00 | 25.00 | 25.00 | 25.00 | 25.00 | 25.00 | 25.00 | 25.00 | 25.00 | 25.00 | 16.97 | | | 25.00 | 25.00 | 25.00 | 25.00 | 25.00 | 25.00 | 25.00 | 25.00 | 25.00 | 25.00 | 25.00 | 25.00 | 25.00 | 25.00 | 25.00 | 25.00 | 16.97 | | | 25.00 | 25.00 | 25.00 | 25.00 | 25.00 | 25.00 | 25.00 | 25.00 | 25.00 | 25.00 | 25.00 | 25.00 | 25.00 | 25.00 | 25.00 | 25.00 | 16.97 | | | | | | | | |
| DIST. PROGRESIVE | 0.00 | 25.00 | 50.00 | 75.00 | 100.00 | 125.00 | 150.00 | 175.00 | 200.00 | 225.00 | 250.00 | 275.00 | 300.00 | 325.00 | 350.00 | 375.00 | 400.00 | 416.97 | 0.00 | 25.00 | 50.00 | 75.00 | 100.00 | 125.00 | 150.00 | 175.00 | 200.00 | 225.00 | 250.00 | 275.00 | 300.00 | 325.00 | 350.00 | 375.00 | 400.00 | 416.97 | 0.00 | 25.00 | 50.00 | 75.00 | 100.00 | 125.00 | 150.00 | 175.00 | 200.00 | 225.00 | 250.00 | 275.00 | 300.00 | 325.00 | 350.00 | 375.00 | 400.00 | 416.97 | 0.00 | 25.00 | 50.00 | 75.00 | 100.00 | 125.00 | 150.00 | 175.00 | 200.00 | 225.00 | 250.00 | 275.00 | 300.00 | 325.00 | 350.00 | 375.00 | 400.00 | 416.97 | | | | | | | | |
| SHENIME | | | | | | | | | | | | | | | | | | | | | | | | | | | | | | | | | | | | | | | | | | | | | | | | | | | | | | | | | | | | | | | | | | | | | | | | | | | | | | | | |

NDERTIMI I RRJETIT TE JASHEM DHE TE BRENSHEM TE QYTETIT LAÇ (RISHIKIM)
 PROFILI GJATËSOR I LINJAVE TE SHPERNDARJES TË QYTETIT LAÇ - LINJA NR.21-1-2
 SHV 1:100 SHH 1:1000

| | | | | |
|--|------|------------|------------------------|--------------|
| "ENGINEERING & LEGAL CONSULTING" | | | GRUP PROJEKTIMI | |
| NDERTIMI I RRJETIT TE JASHEM DHE TE BRENSHEM TE QYTETIT LAÇ (RISHIKIM) | | | Inxh. Hidroteknik MSc. | Blerim BRAJA |
| POROSITES: SHA. UJESJELLES KANALIZIME KURBIN | | | Inxh. Hidroteknik MSc. | Besart SHIMA |
| EMËRTIMI I FLETËS | | | Inxh. Hidroteknik MSc. | Enea HALILI |
| PROFILAT GJATËSOR TE LINJAVE TE SHPERNDARJES | | | Topograf | Artan LATO |
| FAZA | DATA | NR. FLETËS | | |
| PR. ZBATIMI | 2020 | 200 | | |

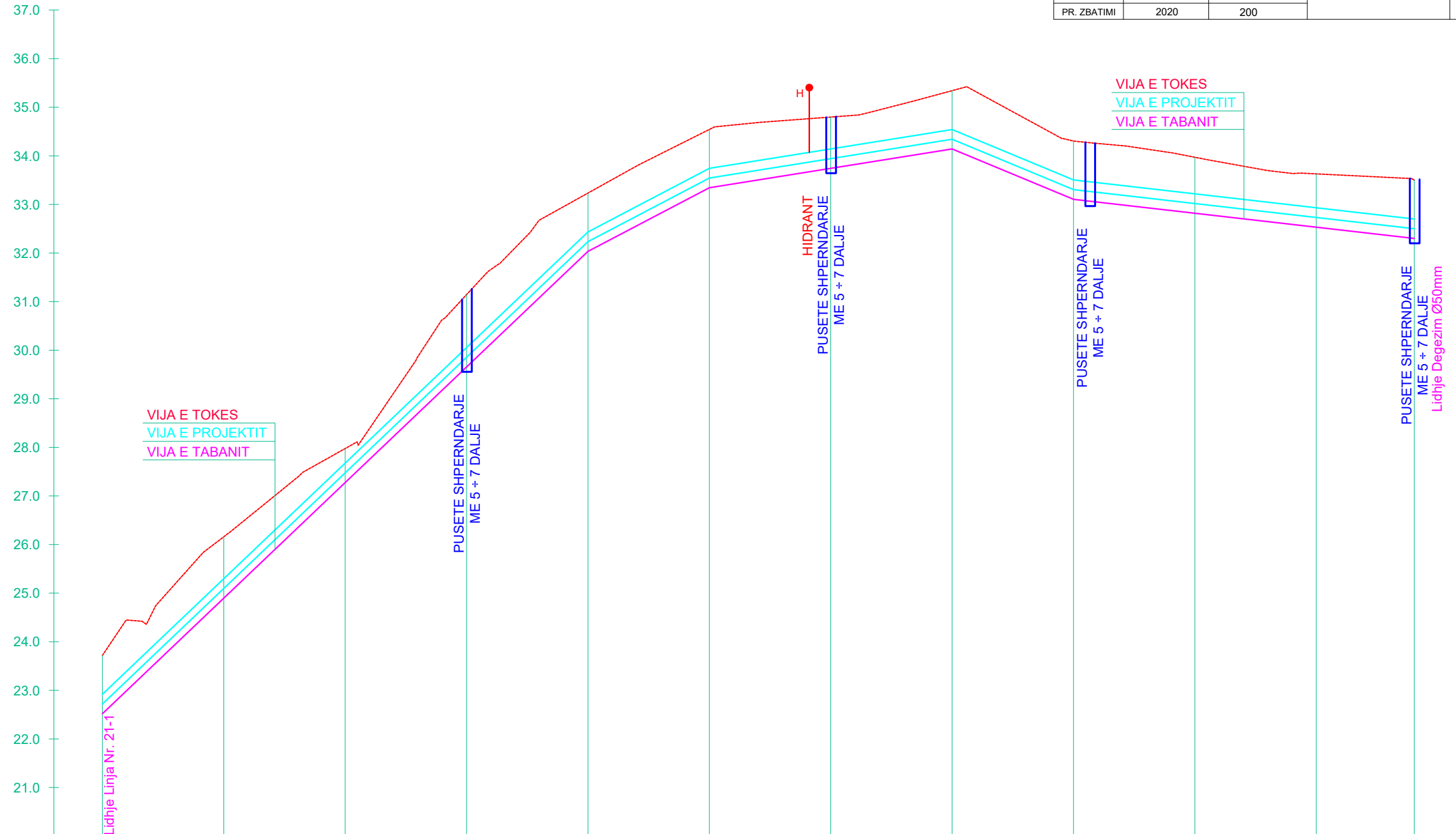

| | | | | | | | | | | | | | |
|---------------------|--|------------------------------|-------|--------------------------|-------|------------------------------|--------|---------------------------|--------|------------------------------|--------|--------|--------|
| PJERRRESIA | | L = 100.0 m i = 0.0952 | | L = 25.0 m i = 0.0524 | | L = 50.0 m i = 0.0160 | | L = 25.0 m i = -0.0415 | | L = 70.2 m i = -0.0115 | | | |
| ELEMENTET HIDRAULIK | | TUB PE 100 PN 16 bar Ø 90 mm | | | | TUB PE 100 PN 16 bar Ø 90 mm | | | | TUB PE 100 PN 16 bar Ø 63 mm | | | |
| GERMIM ose MBUSHJE | | -1.20 | -1.26 | -0.70 | -1.49 | -1.20 | -1.20 | -1.06 | -1.20 | -1.20 | -1.15 | -1.10 | -1.20 |
| KUOTA E GERMIMIT | | 22.52 | 24.90 | 27.28 | 29.66 | 32.03 | 33.34 | 33.74 | 34.14 | 33.11 | 32.82 | 32.53 | 32.30 |
| KUOTA E PROJEKTIT | | 22.72 | 25.10 | 27.48 | 29.86 | 32.23 | 33.54 | 33.94 | 34.34 | 33.31 | 33.02 | 32.73 | 32.50 |
| KUOTA E TOKES | | 23.72 | 26.16 | 27.98 | 31.14 | 33.23 | 34.54 | 34.80 | 35.34 | 34.30 | 33.97 | 33.63 | 33.50 |
| DIST. PJESORE | | 25.00 | 25.00 | 25.00 | 25.00 | 25.00 | 25.00 | 25.00 | 25.00 | 25.00 | 25.00 | 20.19 | |
| DIST. PROGRESIVE | | 0.00 | 25.00 | 50.00 | 75.00 | 100.00 | 125.00 | 150.00 | 175.00 | 200.00 | 225.00 | 250.00 | 270.19 |
| SHENIME | | | | | | | | | | | | | |

NDERTIMI I RRJETIT TE JASHEM DHE TE BRENSHEM TE QYTETIT LAÇ (RISHIKIM)
 PROFILI GJATËSOR I LINJAVE TE SHPERNDARJES TË QYTETIT LAÇ - LINJA NR.22
 SHV 1:100 SHH 1:1000

"ENGINEERING & LEGAL CONSULTING"

GRUP PROJEKTIMI

| | | | | |
|--|------|------------|------------------------|--------------|
| NDERTIMI I RRJETIT TE JASHEM DHE TE BRENSHEM TE QYTETIT LAÇ (RISHIKIM) | | | Inxh. Hidroteknik MSc. | Blerim BRAJA |
| POROSITES: SH.A. UJESJELLES KANALIZIME KURBIN | | | Inxh. Hidroteknik MSc. | Besart SHIMA |
| EMËRTIMI I FLETËS | | | Inxh. Hidroteknik MSc. | Enea HALILI |
| PROFILAT GJATËSOR TE LINJAVE TE SHPERNDARJES | | | Topograf | Artan LATO |
| FAZA | DATA | NR. FLETËS | | |
| PR. ZBATIMI | 2020 | 201 | | |

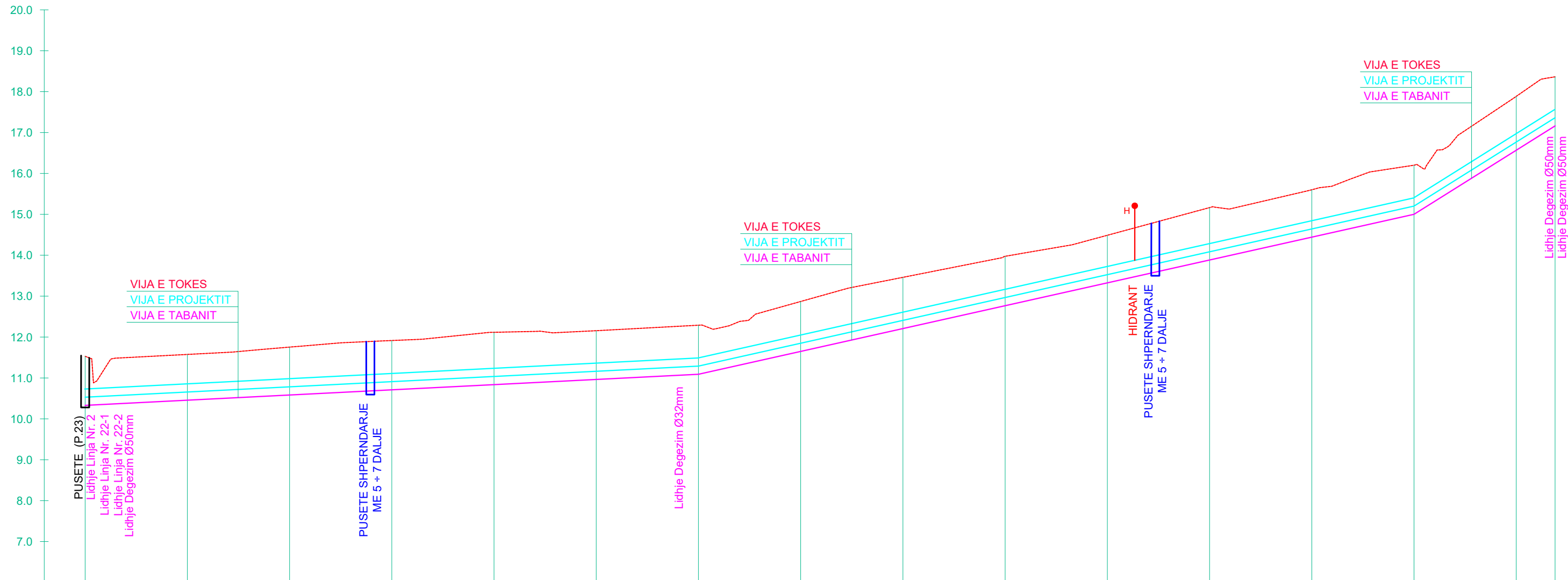

| | | | | | | | | | | | | | | | | | | | | | | | | | | | | | | | |
|---------------------|---------------------------|------------------------------|-------|-------|--------|--------|--------|--------|--------|--------|--------|--------|--------|--------|--------|---------------------------|------------------------------|--|--|--|--|--|--|--|--|--------------------------|------------------------------|--|--|--|--|
| PJERRESIA | L = 150.0 m i = 0.0051 | | | | | | | | | | | | | | | L = 175.0 m i = 0.0224 | | | | | | | | | | L = 34.5 m i = 0.0626 | | | | | |
| ELEMENTET HIDRAULIK | PN 16 bar Ø 160 mm | TUB PE 100 PN 16 bar Ø 90 mm | | | | | | | | | | | | | | | TUB PE 100 PN 16 bar Ø 90 mm | | | | | | | | | | TUB PE 100 PN 16 bar Ø 63 mm | | | | |
| GERMIM ose MBUSHJE | -1.20 | -1.12 | -1.17 | -1.21 | -1.28 | -1.19 | -1.20 | -1.22 | -1.25 | -1.21 | -1.16 | -1.28 | -1.16 | -1.20 | -1.32 | -1.20 | | | | | | | | | | | | | | | |
| KUOTA E GERMIMIT | 10.33 | 10.46 | 10.58 | 10.71 | 10.84 | 10.96 | 11.09 | 11.65 | 12.21 | 12.77 | 13.33 | 13.88 | 14.44 | 15.00 | 16.57 | 17.16 | | | | | | | | | | | | | | | |
| KUOTA E PROJEKTIT | 10.53 | 10.66 | 10.78 | 10.91 | 11.04 | 11.16 | 11.29 | 11.85 | 12.41 | 12.97 | 13.53 | 14.08 | 14.64 | 15.20 | 16.77 | 17.36 | | | | | | | | | | | | | | | |
| KUOTA E TOKES | 11.53 | 11.58 | 11.75 | 11.91 | 12.12 | 12.16 | 12.29 | 12.87 | 13.46 | 13.98 | 14.49 | 15.17 | 15.60 | 16.20 | 17.89 | 18.36 | | | | | | | | | | | | | | | |
| DIST. PJESORE | 25.00 | 25.00 | 25.00 | 25.00 | 25.00 | 25.00 | 25.00 | 25.00 | 25.00 | 25.00 | 25.00 | 25.00 | 25.00 | 25.00 | 25.00 | 9.50 | | | | | | | | | | | | | | | |
| DIST. PROGRESIVE | 0.00 | 25.00 | 50.00 | 75.00 | 100.00 | 125.00 | 150.00 | 175.00 | 200.00 | 225.00 | 250.00 | 275.00 | 300.00 | 325.00 | 350.00 | 359.50 | | | | | | | | | | | | | | | |
| SHENIME | | | | | | | | | | | | | | | | | | | | | | | | | | | | | | | |

NDERTIMI I RRJETIT TE JASHEM DHE TE BRENDSHEM TE QYTETIT LAÇ (RISHIKIM)
 PROFILI GJATËSOR I LINJAVE TE SHPERNDARJES TË QYTETIT LAÇ - LINJA NR.22-1, 22-2
 SHV 1:100 SHH 1:1000

| | | | | |
|---|------|------------|------------------------|--------------|
| "ENGINEERING & LEGAL CONSULTING" | | | GRUP PROJEKTIMI | |
| NDERTIMI I RRJETIT TE JASHEM DHE TE BRENDSHEM TE QYTETIT LAÇ (RISHIKIM) | | | Inxh. Hidroteknik MSc. | Blerim BRAJA |
| POROSITES: SH.A. UJESJELLES KANALIZIME KURBIN | | | Inxh. Hidroteknik MSc. | Besart SHIMA |
| EMËRTIMI I FLETËS | | | Inxh. Hidroteknik MSc. | Enea HALILI |
| PROFILAT GJATËSOR TE LINJAVE TE SHPERNDARJES | | | Topograf | Artan LATO |
| FAZA | DATA | NR. FLETËS | | |
| PR. ZBATIMI | 2020 | 202 | | |

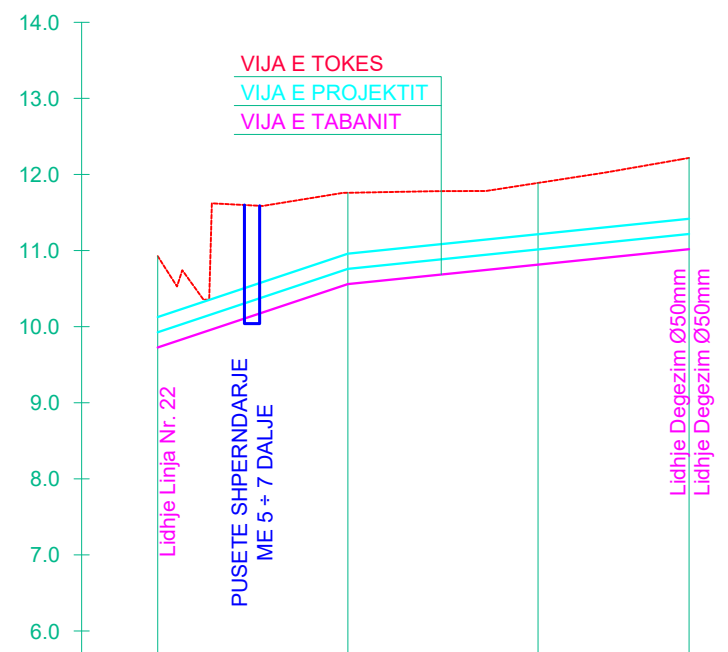

| | | | | |
|---------------------|-------|--------------------------|------------------------------|-------|
| PJERRESIA | | L = 25.0 m i = 0.0333 | L = 44.9 m i = 0.0102 | |
| ELEMENTET HIDRAULIK | | PN 16 bar Ø 90 mm | TUB PE 100 PN 16 bar Ø 63 mm | |
| GERMIM ose MBUSHJE | -1.20 | -1.20 | -1.07 | -1.20 |
| KUOTA E GERMIMIT | 9.73 | 10.56 | 10.81 | 11.02 |
| KUOTA E PROJEKTIT | 9.93 | 10.76 | 11.01 | 11.22 |
| KUOTA E TOKES | 10.93 | 11.76 | 11.89 | 12.22 |
| DIST. PJESORE | | 25.00 | 25.00 | 19.86 |
| DIST. PROGRESIVE | 0.00 | 25.00 | 50.00 | 69.86 |

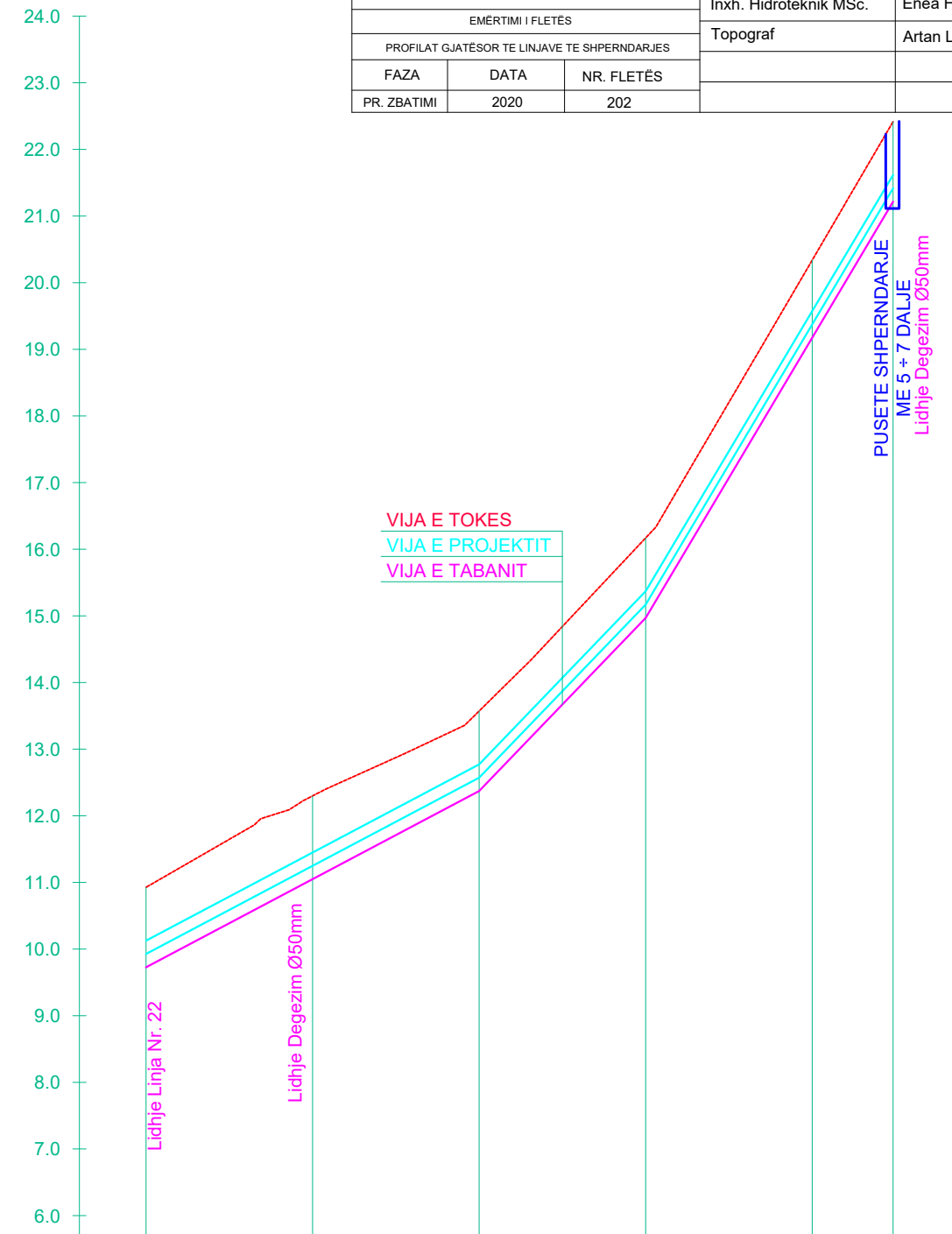

| | | | | | | |
|---------------------|-------|---------------------------------|------------------------------|--------------------------|--------|--------|
| PJERRESIA | | L = 50.0 m i = 0.0529 | L = 25.0 m i = 0.1039 | L = 37.1 m i = 0.1682 | | |
| ELEMENTET HIDRAULIK | | TUB PE 100 PN 16 bar Ø 90 mm | TUB PE 100 PN 16 bar Ø 63 mm | | | |
| GERMIM ose MBUSHJE | -1.20 | -1.25 | -1.20 | -1.20 | -1.16 | -1.20 |
| KUOTA E GERMIMIT | 9.73 | 11.05 | 12.37 | 14.97 | 19.17 | 21.22 |
| KUOTA E PROJEKTIT | 9.93 | 11.25 | 12.57 | 15.17 | 19.37 | 21.42 |
| KUOTA E TOKES | 10.93 | 12.30 | 13.57 | 16.17 | 20.34 | 22.42 |
| DIST. PJESORE | | 25.00 | 25.00 | 25.00 | 25.00 | 12.13 |
| DIST. PROGRESIVE | 0.00 | 25.00 | 50.00 | 75.00 | 100.00 | 112.13 |

NDERTIMI I RRJETIT TE JASHEM DHE TE BRENSHEM TE QYTETIT LAÇ (RISHIKIM)
 PROFILI GJATËSOR I LINJAVE TE SHPERNDARJES TË QYTETIT LAÇ - LINJA NR.23
 SHV 1:100 SHH 1:1000

"ENGINEERING & LEGAL CONSULTING"

GRUP PROJEKTIMI

| | | | | | |
|--|------|------------|------------------------|--------------|--|
| NDERTIMI I RRJETIT TE JASHEM DHE TE BRENSHEM TE QYTETIT LAÇ (RISHIKIM) | | | Inxh. Hidroteknik MSc. | Blerim BRAJA | |
| POROSITES: SH.A. UJESJELLES KANALIZIME KURBIN | | | Inxh. Hidroteknik MSc. | Besart SHIMA | |
| EMËRTIMI I FLETËS | | | Inxh. Hidroteknik MSc. | Enea HALILI | |
| PROFILAT GJATËSOR TE LINJAVE TE SHPERNDARJES | | | Topograf | Artan LATO | |
| FAZA | DATA | NR. FLETËS | | | |
| PR. ZBATIMI | 2020 | 203 | | | |

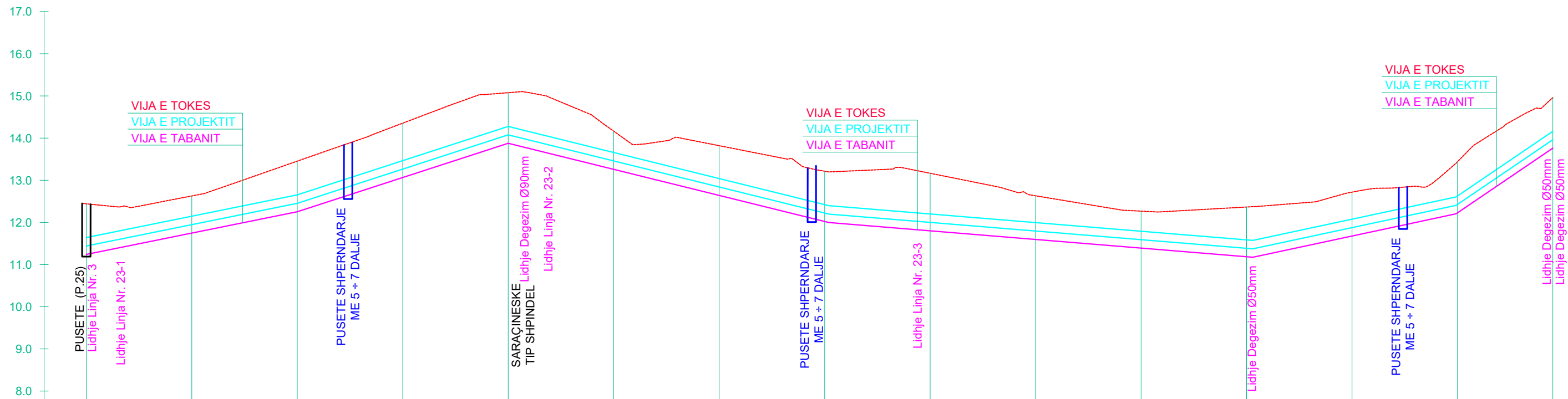

| | | | | | | | | | | | | | | | |
|---------------------|-------------------------------|-------|--------------------------|-------|-------------------------------|--------|----------------------------|--------|------------------------------|--------|--------------------------|--------|------------------------------|--------|--------|
| PJERRESIA | L = 50.0 m i = 0.0202 | | L = 50.0 m i = 0.0325 | | L = 76.0 m i = -0.0247 | | L = 100.5 m i = -0.0082 | | L = 48.2 m i = 0.0214 | | L = 22.9 m i = 0.0679 | | | | |
| ELEMENTET HIDRAULIK | TUB PE 100 PN 16 bar Ø 125 mm | | | | TUB PE 100 PN 16 bar Ø 110 mm | | | | TUB PE 100 PN 16 bar Ø 90 mm | | | | TUB PE 100 PN 16 bar Ø 63 mm | | |
| GERMIM ose MBUSHJE | -1.20 | -0.88 | -1.20 | -1.29 | -1.20 | -0.91 | -1.18 | -1.19 | -1.37 | -1.04 | -0.88 | -1.18 | -1.04 | -1.21 | -1.20 |
| KUOTA E GERMIMIT | 11.24 | 11.75 | 12.25 | 13.06 | 13.88 | 13.26 | 12.64 | 12.02 | 11.80 | 11.60 | 11.39 | 11.19 | 11.68 | 12.23 | 13.76 |
| KUOTA E PROJEKTIT | 11.44 | 11.95 | 12.45 | 13.26 | 14.08 | 13.46 | 12.84 | 12.22 | 12.00 | 11.80 | 11.59 | 11.39 | 11.88 | 12.43 | 13.96 |
| KUOTA E TOKES | 12.44 | 12.63 | 13.45 | 14.35 | 15.08 | 14.16 | 13.82 | 13.21 | 13.17 | 12.63 | 12.27 | 12.37 | 12.72 | 13.44 | 14.96 |
| DIST. PJESORE | 25.00 | 25.00 | 25.00 | 25.00 | 25.00 | 25.00 | 25.00 | 25.00 | 25.00 | 25.00 | 25.00 | 25.00 | 25.00 | 25.00 | 22.59 |
| DIST. PROGRESIVE | 0.00 | 25.00 | 50.00 | 75.00 | 100.00 | 125.00 | 150.00 | 175.00 | 200.00 | 225.00 | 250.00 | 275.00 | 300.00 | 325.00 | 347.59 |
| SHENIME | | | | | | | | | | | | | | | |

NDERTIMI I RRJETIT TE JASHEM DHE TE BRENDSHEM TE QYTETIT LAÇ (RISHIKIM)
 PROFILI GJATËSOR I LINJAVE TE SHPERNDARJES TË QYTETIT LAÇ - LINJA NR.23-1
 SHV 1:100 SHH 1:1000

| | | | | |
|---|------|------------|------------------------|--------------|
| "ENGINEERING & LEGAL CONSULTING" | | | GRUP PROJEKTIMI | |
| NDERTIMI I RRJETIT TE JASHEM DHE TE BRENDSHEM TE QYTETIT LAÇ (RISHIKIM) | | | Inxh. Hidroteknik MSc. | Blerim BRAJA |
| POROSITES: SH.A. UJESJELLES KANALIZIME KURBIN | | | Inxh. Hidroteknik MSc. | Besart SHIMA |
| EMËRTIMI I FLETËS | | | Inxh. Hidroteknik MSc. | Enea HALILI |
| PROFILAT GJATËSOR TE LINJAVE TE SHPERNDARJES | | | Topograf | Artan LATO |
| FAZA | DATA | NR. FLETËS | | |
| PR. ZBATIMI | 2020 | 204 | | |

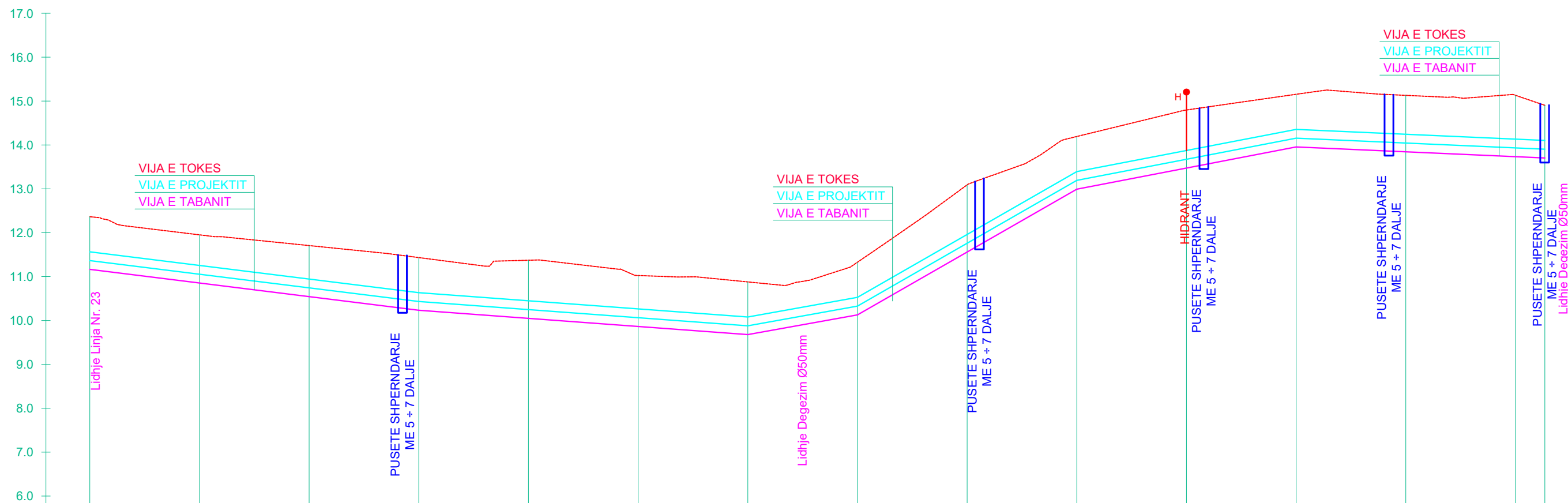

| | | | | | | | | | | | | | | | |
|---------------------|------------------------------|-------|---------------------------|-------|------------------------------|--------------------------|--------------------------|--------|------------------------------|--------|---------------------------|------------------------------|--------|--------|--------|
| PJERRRESIA | L = 75.0 m i = -0.0124 | | L = 75.0 m i = -0.0074 | | | L = 25.0 m i = 0.0179 | L = 50.0 m i = 0.0573 | | L = 50.0 m i = 0.0192 | | L = 56.7 m i = -0.0044 | | | | |
| ELEMENTET HIDRAULIK | TUB PE 100 PN 16 bar Ø 90 mm | | | | TUB PE 100 PN 16 bar Ø 90 mm | | | | TUB PE 100 PN 16 bar Ø 90 mm | | | TUB PE 100 PN 16 bar Ø 63 mm | | | |
| GERMIM ose MBUSHJE | -1.20 | -1.10 | -1.16 | -1.20 | -1.32 | -1.16 | -1.20 | -1.20 | -1.53 | -1.20 | -1.32 | -1.20 | -1.29 | -1.40 | -1.20 |
| KUOTA E GERMIMIT | 11.16 | 10.85 | 10.54 | 10.23 | 10.05 | 9.86 | 9.68 | 10.13 | 11.56 | 12.99 | 13.47 | 13.95 | 13.84 | 13.73 | 13.70 |
| KUOTA E PROJEKTIT | 11.36 | 11.05 | 10.74 | 10.43 | 10.25 | 10.06 | 9.88 | 10.33 | 11.76 | 13.19 | 13.67 | 14.15 | 14.04 | 13.93 | 13.90 |
| KUOTA E TOKES | 12.36 | 11.95 | 11.71 | 11.43 | 11.37 | 11.03 | 10.88 | 11.33 | 13.09 | 14.19 | 14.80 | 15.15 | 15.13 | 15.13 | 14.90 |
| DIST. PJESORE | 25.00 | 25.00 | 25.00 | 25.00 | 25.00 | 25.00 | 25.00 | 25.00 | 25.00 | 25.00 | 25.00 | 25.00 | 25.00 | 25.00 | 6.70 |
| DIST. PROGRESIVE | 0.00 | 25.00 | 50.00 | 75.00 | 100.00 | 125.00 | 150.00 | 175.00 | 200.00 | 225.00 | 250.00 | 275.00 | 300.00 | 325.00 | 331.70 |
| SHENIME | | | | | | | | | | | | | | | |

NDERTIMI I RRJETIT TE JASHEM DHE TE BRENDSHEM TE QYTETIT LAÇ (RISHIKIM)
PROFILI GJATËSOR I LINJAVE TE SHPERNDARJES TË QYTETIT LAÇ - LINJA NR.23-2; 23-3
SHV 1:100 SHH 1:1000

| | | | | |
|---|------|------------|------------------------|--------------|
| "ENGINEERING & LEGAL CONSULTING" | | | GRUP PROJEKTIMI | |
| NDERTIMI I RRJETIT TE JASHEM DHE TE BRENDSHEM TE QYTETIT LAÇ (RISHIKIM) | | | Inxh. Hidroteknik MSc. | Blerim BRAJA |
| | | | Inxh. Hidroteknik MSc. | Besart SHIMA |
| POROSITËS: SH.A. UJESJELLES KANALIZIME KURBIN | | | Inxh. Hidroteknik MSc. | Enea HALILI |
| | | | EMËRTIMI I FLETËS | |
| PROFILAT GJATËSOR TE LINJAVE TE SHPERNDARJES | | | | |
| FAZA | DATA | NR. FLETËS | | |
| PR. ZBATIMI | 2020 | 205 | | |

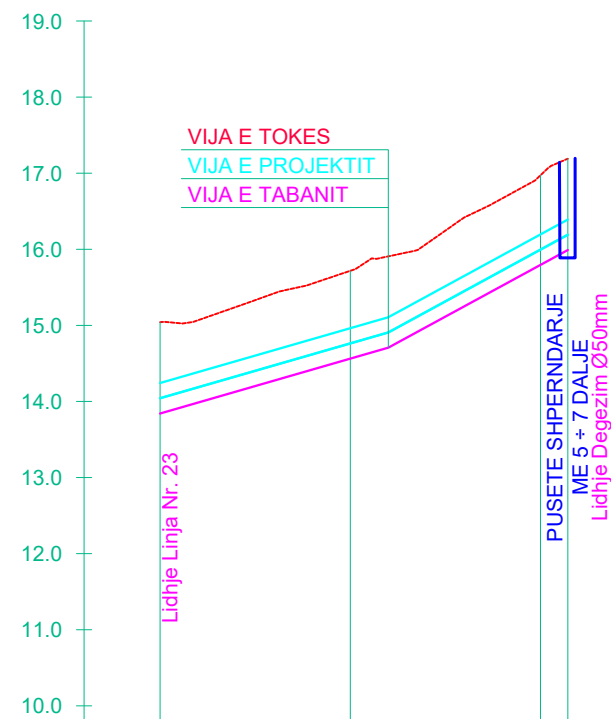

| | | | | |
|---------------------|------------------------------|-------|--------------------------|-------|
| PJRRESIA | L = 30.0 m i = 0.0288 | | L = 23.6 m i = 0.0544 | |
| ELEMENTET HIDRAULIK | TUB PE 100 PN 16 bar Ø 63 mm | | | |
| GERMIM ose MBUSHJE | -1.20 | -1.15 | -1.18 | -1.20 |
| KUOTA E GERMIMIT | 13.84 | 14.56 | 15.79 | 15.99 |
| KUOTA E PROJEKTIT | 14.04 | 14.76 | 15.99 | 16.19 |
| KUOTA E TOKES | 15.04 | 15.72 | 16.97 | 17.19 |
| DIST. PJESORE | 25.00 | 25.00 | 3.60 | |
| DIST. PROGRESIVE | 0.00 | 25.00 | 50.00 | 53.60 |
| SHENIME | | | | |

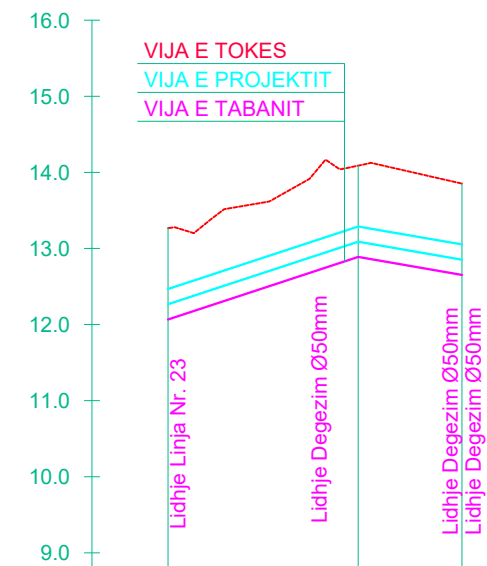

| | | | | |
|---------------------|------------------------------|-------|---------------------------|-------|
| PJRRESIA | L = 25.0 m i = 0.0329 | | L = 13.6 m i = -0.0173 | |
| ELEMENTET HIDRAULIK | TUB PE 100 PN 16 bar Ø 90 mm | | TUB PE 100 PN16bar Ø63mm | |
| GERMIM ose MBUSHJE | -1.20 | -1.20 | -1.20 | -1.20 |
| KUOTA E GERMIMIT | 12.07 | 12.89 | 12.65 | |
| KUOTA E PROJEKTIT | 12.27 | 13.09 | 12.85 | |
| KUOTA E TOKES | 13.27 | 14.09 | 13.85 | |
| DIST. PJESORE | 25.00 | 13.64 | | |
| DIST. PROGRESIVE | 0.00 | 25.00 | 38.64 | |
| SHENIME | | | | |

NDERTIMI I RRJETIT TE JASHEM DHE TE BRENDSHEM TE QYTETIT LAÇ (RISHIKIM)
 PROFILI GJATËSOR I LINJAVE TE SHPERNDARJES TË QYTETIT LAÇ - LINJA NR.24
 SHV 1:200 SHH 1:1000

| | | | | |
|---|------|------------|------------------------|--------------|
| "ENGINEERING & LEGAL CONSULTING" | | | GRUP PROJEKTIMI | |
| NDERTIMI I RRJETIT TE JASHEM DHE TE BRENDSHEM TE QYTETIT LAÇ (RISHIKIM) | | | Inxh. Hidroteknik MSc. | Blerim BRAJA |
| POROSITËS: SH.A. UJESJELLES KANALIZIME KURBIN | | | Inxh. Hidroteknik MSc. | Besart SHIMA |
| EMËRTIMI I FLETËS | | | Inxh. Hidroteknik MSc. | Enea HALILI |
| PROFILAT GJATËSOR TE LINJAVE TE SHPERNDARJES | | | Topograf | Artan LATO |
| FAZA | DATA | NR. FLETËS | | |
| PR. ZBATIMI | 2020 | 206 | | |

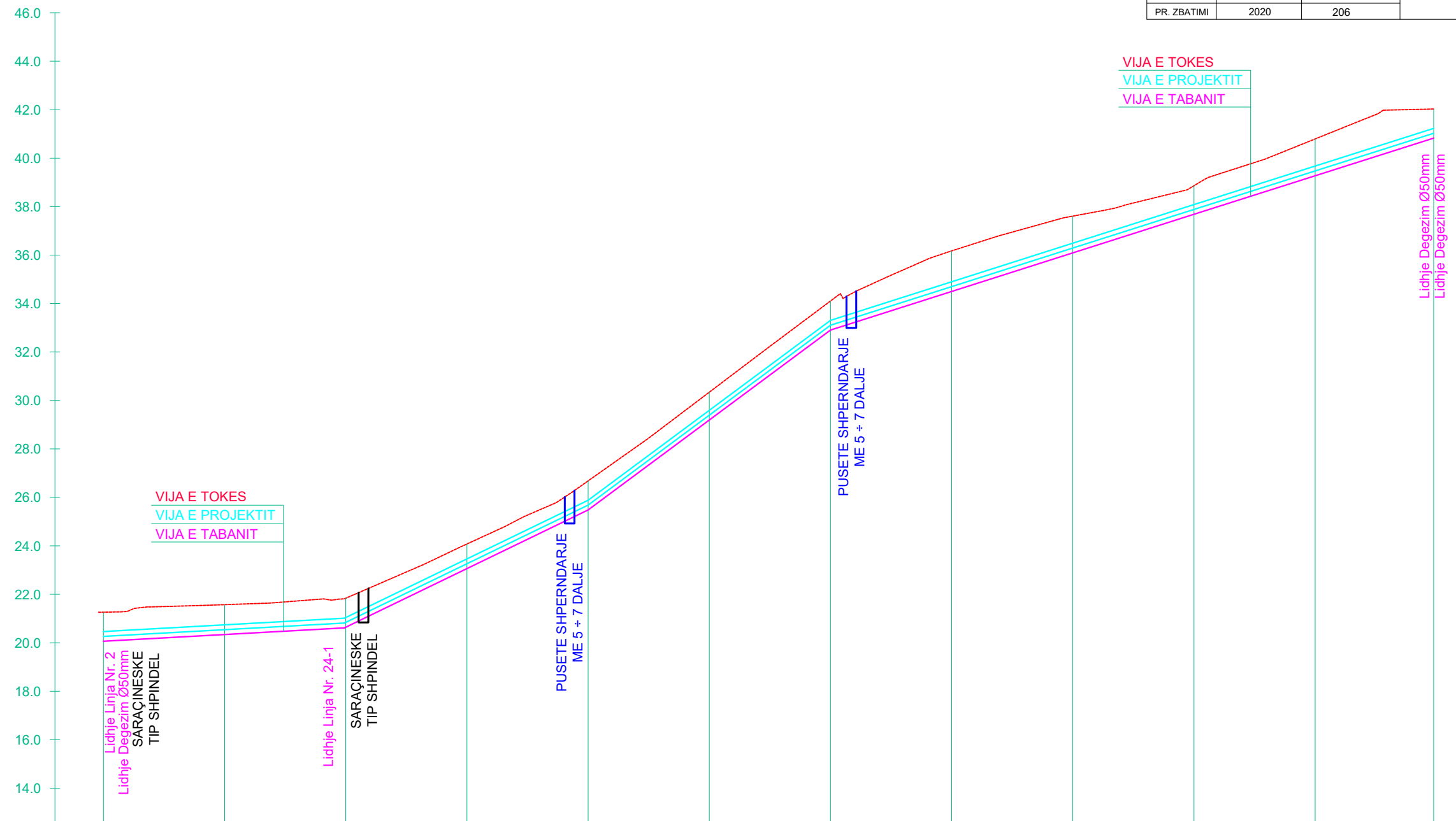

| | | | | | | | | | | | | |
|---------------------|------------------------------|-------|--------------------------|------------------------------|--------------------------|--------|------------------------------|--------|--------------------------|--------|--------|--------|
| PJERRRESIA | L = 49.7 m i = 0.0111 | | L = 50.3 m i = 0.0968 | | L = 50.0 m i = 0.1485 | | L = 75.4 m i = 0.0637 | | L = 49.1 m i = 0.0636 | | | |
| ELEMENTET HIDRAULIK | TUB PE 100 PN 16 bar Ø 90 mm | | | TUB PE 100 PN 16 bar Ø 63 mm | | | TUB PE 100 PN 16 bar Ø 63 mm | | | | | |
| GERMIM ose MBUSHJE | -1.20 | -1.23 | -1.20 | -1.02 | -1.20 | -1.15 | -1.20 | -1.68 | -1.52 | -1.18 | -1.52 | -1.20 |
| KUOTA E GERMIMIT | 20.06 | 20.34 | 20.64 | 23.06 | 25.48 | 29.19 | 32.90 | 34.50 | 36.09 | 37.68 | 39.27 | 40.83 |
| KUOTA E PROJEKTIT | 20.26 | 20.54 | 20.84 | 23.26 | 25.68 | 29.39 | 33.10 | 34.70 | 36.29 | 37.88 | 39.47 | 41.03 |
| KUOTA E TOKES | 21.26 | 21.57 | 21.84 | 24.08 | 26.68 | 30.34 | 34.10 | 36.17 | 37.61 | 38.86 | 40.79 | 42.03 |
| DIST. PJESORE | 25.00 | 25.00 | 25.00 | 25.00 | 25.00 | 25.00 | 25.00 | 25.00 | 25.00 | 25.00 | 24.45 | |
| DIST. PROGRESIVE | 0.00 | 25.00 | 50.00 | 75.00 | 100.00 | 125.00 | 150.00 | 175.00 | 200.00 | 225.00 | 250.00 | 274.45 |
| SHENIME | | | | | | | | | | | | |

NDERTIMI I RRJETIT TE JASHEM DHE TE BRENDSHEM TE QYTETIT LAÇ (RISHIKIM)
 PROFILI GJATËSOR I LINJAVE TE SHPERNDARJES TË QYTETIT LAÇ - LINJA NR.24-1
 SHV 1:100 SHH 1:1000

| | | | | |
|---|------|------------|------------------------|--------------|
| "ENGINEERING & LEGAL CONSULTING" | | | GRUP PROJEKTIMI | |
| NDERTIMI I RRJETIT TE JASHEM DHE TE BRENDSHEM TE QYTETIT LAÇ (RISHIKIM) | | | Inxh. Hidroteknik MSc. | Blerim BRAJA |
| POROSITES: SH.A. UJESJELLES KANALIZIME KURBIN | | | Inxh. Hidroteknik MSc. | Besart SHIMA |
| EMËRTIMI I FLETËS | | | Inxh. Hidroteknik MSc. | Enea HALILI |
| PROFILAT GJATËSOR TE LINJAVE TE SHPERNDARJES | | | Topograf | Artan LATO |
| FAZA | DATA | NR. FLETËS | | |
| PR. ZBATIMI | 2020 | 207 | | |

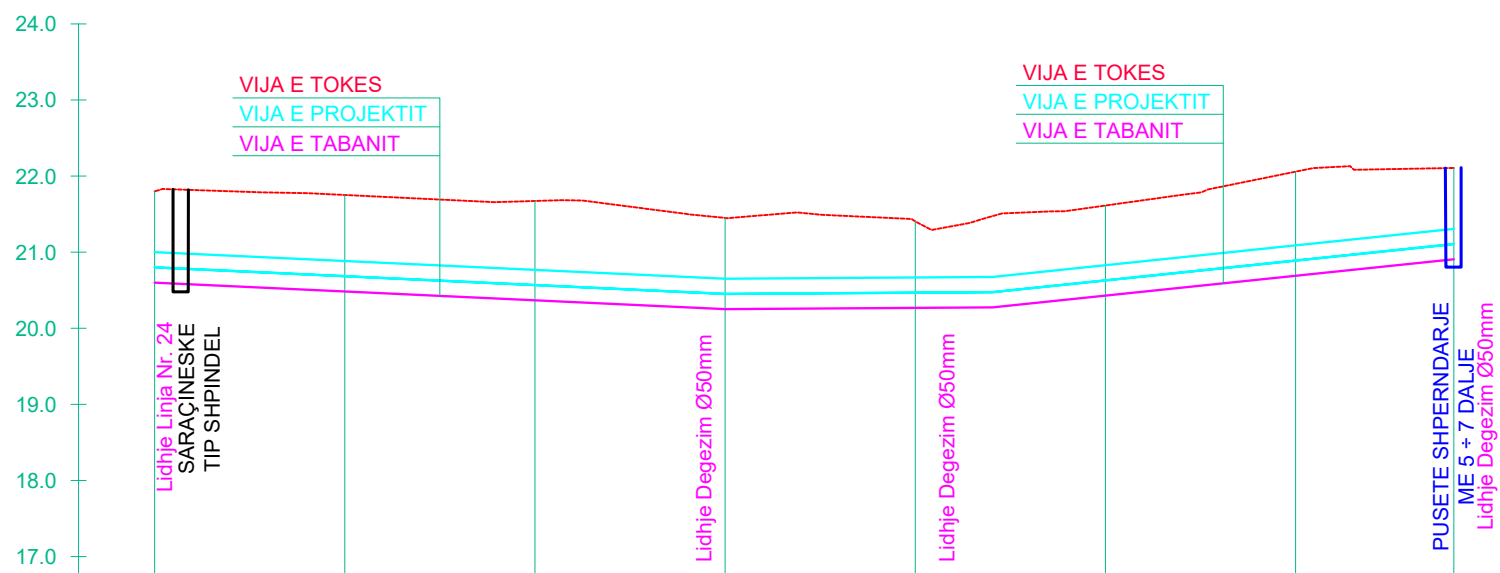

| | | | | | | | | | | |
|---------------------|--|------------------------------|-------|--------------------------|-------|------------------------------|--------|--------|--------|--|
| PJERRESIA | | L = 75.0 m i = -0.0046 | | L = 35.2 m i = 0.0007 | | L = 60.6 m i = 0.0104 | | | | |
| ELEMENTET HIDRAULIK | | TUB PE 100 PN 16 bar Ø 63 mm | | | | TUB PE 100 PN 16 bar Ø 63 mm | | | | |
| GERMIM ose MBUSHJE | | -1.20 | -1.27 | -1.31 | -1.20 | -1.14 | -1.18 | -1.37 | -1.20 | |
| KUOTA E GERMIMIT | | 20.60 | 20.48 | 20.37 | 20.25 | 20.27 | 20.43 | 20.69 | 20.91 | |
| KUOTA E PROJEKTIT | | 20.80 | 20.68 | 20.57 | 20.45 | 20.47 | 20.63 | 20.89 | 21.11 | |
| KUOTA E TOKES | | 21.80 | 21.75 | 21.67 | 21.45 | 21.41 | 21.61 | 22.06 | 22.11 | |
| DIST. PJESORE | | 25.00 | 25.00 | 25.00 | 25.00 | 25.00 | 25.00 | 20.80 | | |
| DIST. PROGRESIVE | | 0.00 | 25.00 | 50.00 | 75.00 | 100.00 | 125.00 | 150.00 | 170.80 | |
| SHENIME | | | | | | | | | | |

NDERTIMI I RRJETIT TE JASHEM DHE TE BRENDSEM TE QYTETIT LAÇ (RISHIKIM)
 PROFILI GJATËSOR I LINJAVE TE SHPERNDARJES TË QYTETIT LAÇ - LINJA NR.25
 SHV 1:100 SHH 1:1000

"ENGINEERING & LEGAL CONSULTING"

GRUP PROJEKTIMI

| | | | | |
|--|------|------------|------------------------|--------------|
| NDERTIMI I RRJETIT TE JASHEM DHE TE BRENDSEM TE QYTETIT LAÇ (RISHIKIM) | | | Inxh. Hidroteknik MSc. | Blerim BRAJA |
| POROSITES: SH.A. UJESJELLES KANALIZIME KURBIN | | | Inxh. Hidroteknik MSc. | Besart SHIMA |
| EMËRTIMI I FLETËS | | | Inxh. Hidroteknik MSc. | Enea HALILI |
| PROFILAT GJATËSOR TE LINJAVE TE SHPERNDARJES | | | Topograf | Artan LATO |
| FAZA | DATA | NR. FLETËS | | |
| PR. ZBATIMI | 2020 | 208 | | |

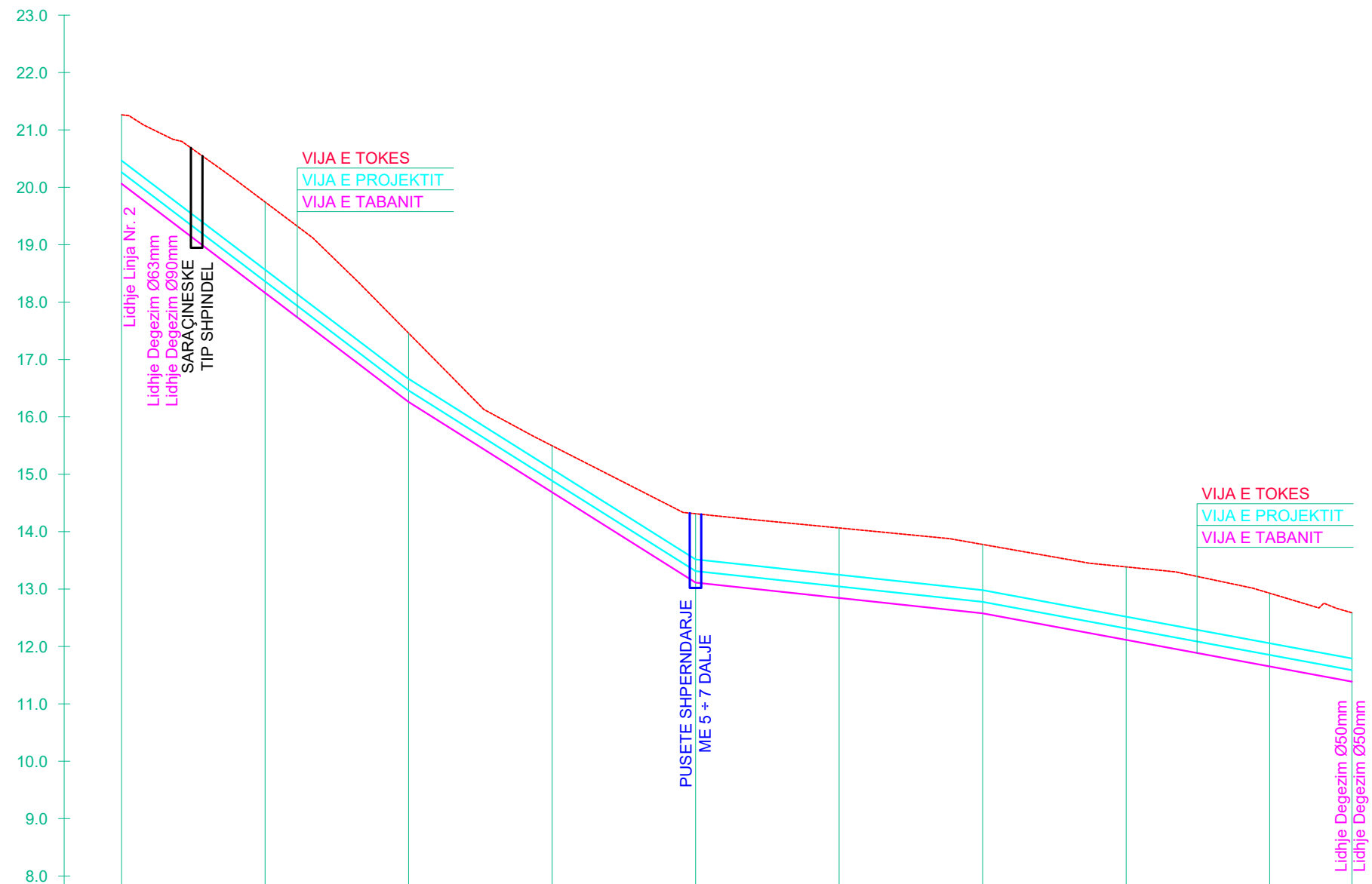

| | | | | | | | | | | | |
|---------------------|----------------------|------------------------------|-------|---------------------------|--------|------------------------------|--------|---------------------------|------------------------------|--------|--|
| PJERRRESIA | | L = 50.0 m i = -0.0761 | | L = 50.0 m i = -0.0629 | | L = 50.0 m i = -0.0107 | | L = 64.3 m i = -0.0185 | | | |
| ELEMENTET HIDRAULIK | PN 16 bar Ø 90 mm | TUB PE 100 PN 16 bar Ø 63 mm | | | | TUB PE 100 PN 16 bar Ø 63 mm | | | TUB PE 100 PN 16 bar Ø 63 mm | | |
| GERMIM ose MBUSHJE | -1.20 | -1.58 | -1.20 | -0.81 | -1.20 | -1.22 | -1.20 | -1.27 | -1.28 | -1.20 | |
| KUOTA E GERMIMIT | 20.06 | 18.16 | 16.26 | 14.69 | 13.11 | 12.84 | 12.58 | 12.11 | 11.65 | 11.39 | |
| KUOTA E PROJEKTIT | 20.26 | 18.36 | 16.46 | 14.89 | 13.31 | 13.04 | 12.78 | 12.31 | 11.85 | 11.59 | |
| KUOTA E TOKES | 21.26 | 19.74 | 17.46 | 15.50 | 14.31 | 14.06 | 13.78 | 13.39 | 12.93 | 12.59 | |
| DIST. PJESORE | | 25.00 | 25.00 | 25.00 | 25.00 | 25.00 | 25.00 | 25.00 | 25.00 | 14.33 | |
| DIST. PROGRESIVE | 0.00 | 25.00 | 50.00 | 75.00 | 100.00 | 125.00 | 150.00 | 175.00 | 200.00 | 214.33 | |
| SHENIME | | | | | | | | | | | |

NDERTIMI I RRJETIT TE JASHEM DHE TE BRENDSEM TE QYTETIT LAÇ (RISHIKIM)
 PROFILI GJATËSOR I LINJAVE TE SHPERNDARJES TË QYTETIT LAÇ - LINJA NR.26
 SHV 1:100 SHH 1:1000

"ENGINEERING & LEGAL CONSULTING"

GRUP PROJEKTIMI

| | | | | |
|--|------|------------|------------------------|--------------|
| NDERTIMI I RRJETIT TE JASHEM DHE TE BRENDSEM TE QYTETIT LAÇ (RISHIKIM) | | | Inxh. Hidroteknik MSc. | Blerim BRAJA |
| POROSITËS: SH.A. UJESJELLES KANALIZIME KURBIN | | | Inxh. Hidroteknik MSc. | Besart SHIMA |
| EMËRTIMI I FLETËS | | | Inxh. Hidroteknik MSc. | Enea HALILI |
| PROFILAT GJATËSOR TE LINJAVE TE SHPERNDARJES | | | Topograf | Artan LATO |
| FAZA | DATA | NR. FLETËS | | |
| PR. ZBATIMI | 2020 | 209 | | |

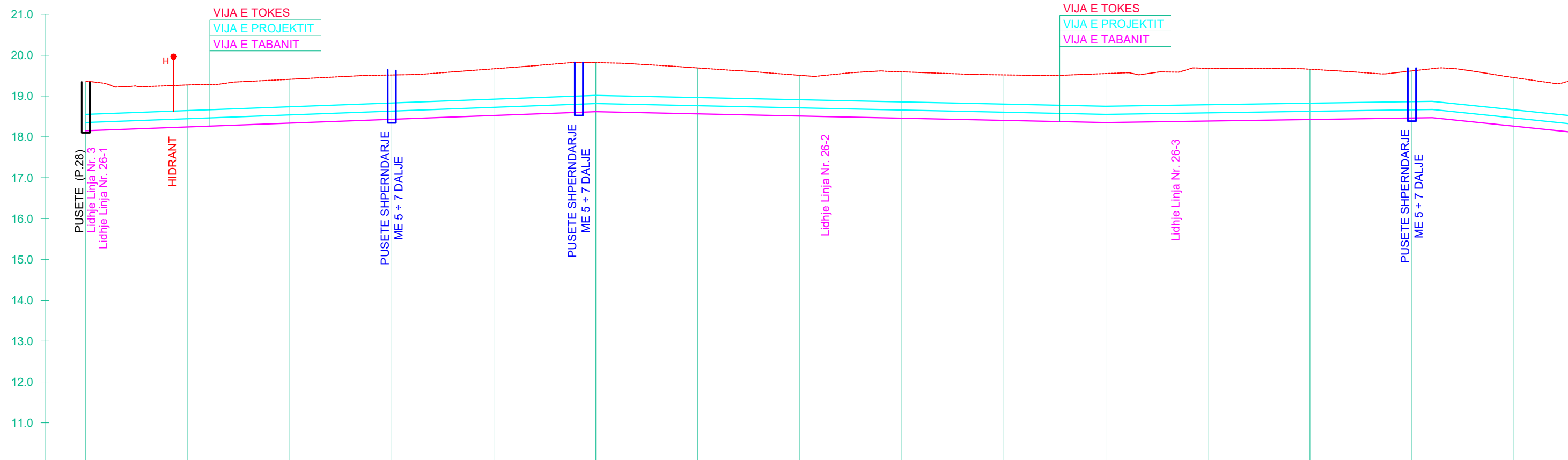

| | | | | | | | | | | | | | | | | | | | | | | | | | | | | | | | | | | | | | | | | | | | | | | | | | | | | | | | | | | | | |
|---------------------|-------------------------------|-------|-------|-------|--------|--------|--------|--------|--------|--------|--------|--------|--------|--------|--------|-------------------------------|-------|-------|-------|--------|-------------------------------|--------|--------|--------|--------|------------------------------|--------|--------|--------|--------|------------------------------|-------|-------|-------|--------|--------|--------|--------|--------|--------|--------|--------|--------|--------|--------|-------|-------|-------|-------|--------|--------|--------|--------|--------|--------|--------|--------|--------|--------|--------|
| PJERRESIA | L = 125.0 m i = 0.0037 | | | | | | | | | | | | | | | L = 125.0 m i = -0.0021 | | | | | L = 80.0 m i = 0.0015 | | | | | L = 70.0 m i = -0.0015 | | | | | | | | | | | | | | | | | | | | | | | | | | | | | | | | | | |
| ELEMENTET HIDRAULIK | TUB PE 100 PN 16 bar Ø 125 mm | | | | | | | | | | | | | | | TUB PE 100 PN 16 bar Ø 125 mm | | | | | TUB PE 100 PN 16 bar Ø 110 mm | | | | | TUB PE 100 PN 16 bar Ø 90 mm | | | | | TUB PE 100 PN 16 bar Ø 90 mm | | | | | | | | | | | | | | | | | | | | | | | | | | | | | |
| GERMIM ose MBUSHJE | -1.20 | -1.03 | -1.07 | -1.09 | -1.14 | -1.20 | -1.12 | -1.00 | -1.14 | -1.11 | -1.20 | -1.29 | -1.23 | -1.15 | -1.19 | -1.20 | -1.12 | -1.00 | -1.14 | -1.11 | -1.20 | -1.29 | -1.23 | -1.15 | -1.19 | -1.20 | -1.12 | -1.00 | -1.14 | -1.11 | -1.20 | -1.29 | -1.23 | -1.15 | -1.19 | -1.20 | -1.12 | -1.00 | -1.14 | -1.11 | -1.20 | -1.29 | -1.23 | -1.15 | -1.19 | | | | | | | | | | | | | | | |
| KUOTA E GERMIMIT | 18.15 | 18.24 | 18.34 | 18.43 | 18.52 | 18.62 | 18.56 | 18.51 | 18.46 | 18.40 | 18.35 | 18.39 | 18.42 | 18.46 | 18.26 | 18.15 | 18.24 | 18.34 | 18.43 | 18.52 | 18.62 | 18.56 | 18.51 | 18.46 | 18.40 | 18.35 | 18.39 | 18.42 | 18.46 | 18.26 | 18.15 | 18.24 | 18.34 | 18.43 | 18.52 | 18.62 | 18.56 | 18.51 | 18.46 | 18.40 | 18.35 | 18.39 | 18.42 | 18.46 | 18.26 | 18.15 | 18.24 | 18.34 | 18.43 | 18.52 | 18.62 | 18.56 | 18.51 | 18.46 | 18.40 | 18.35 | 18.39 | 18.42 | 18.46 | 18.26 |
| KUOTA E PROJEKTIT | 18.35 | 18.44 | 18.54 | 18.63 | 18.72 | 18.82 | 18.76 | 18.71 | 18.66 | 18.60 | 18.55 | 18.59 | 18.62 | 18.66 | 18.46 | 18.35 | 18.44 | 18.54 | 18.63 | 18.72 | 18.82 | 18.76 | 18.71 | 18.66 | 18.60 | 18.55 | 18.59 | 18.62 | 18.66 | 18.46 | 18.35 | 18.44 | 18.54 | 18.63 | 18.72 | 18.82 | 18.76 | 18.71 | 18.66 | 18.60 | 18.55 | 18.59 | 18.62 | 18.66 | 18.46 | 18.35 | 18.44 | 18.54 | 18.63 | 18.72 | 18.82 | 18.76 | 18.71 | 18.66 | 18.60 | 18.55 | 18.59 | 18.62 | 18.66 | 18.46 |
| KUOTA E TOKES | 19.35 | 19.27 | 19.41 | 19.52 | 19.67 | 19.82 | 19.69 | 19.51 | 19.59 | 19.52 | 19.55 | 19.68 | 19.66 | 19.61 | 19.45 | 19.35 | 19.27 | 19.41 | 19.52 | 19.67 | 19.82 | 19.69 | 19.51 | 19.59 | 19.52 | 19.55 | 19.68 | 19.66 | 19.61 | 19.45 | 19.35 | 19.27 | 19.41 | 19.52 | 19.67 | 19.82 | 19.69 | 19.51 | 19.59 | 19.52 | 19.55 | 19.68 | 19.66 | 19.61 | 19.45 | 19.35 | 19.27 | 19.41 | 19.52 | 19.67 | 19.82 | 19.69 | 19.51 | 19.59 | 19.52 | 19.55 | 19.68 | 19.66 | 19.61 | 19.45 |
| DIST. PJESORE | | 25.00 | 25.00 | 25.00 | 25.00 | 25.00 | 25.00 | 25.00 | 25.00 | 25.00 | 25.00 | 25.00 | 25.00 | 25.00 | 25.00 | | 25.00 | 25.00 | 25.00 | 25.00 | 25.00 | 25.00 | 25.00 | 25.00 | 25.00 | 25.00 | 25.00 | 25.00 | 25.00 | | 25.00 | 25.00 | 25.00 | 25.00 | 25.00 | 25.00 | 25.00 | 25.00 | 25.00 | 25.00 | 25.00 | 25.00 | 25.00 | 25.00 | | 25.00 | 25.00 | 25.00 | 25.00 | 25.00 | 25.00 | 25.00 | 25.00 | 25.00 | 25.00 | 25.00 | 25.00 | 25.00 | 25.00 | |
| DIST. PROGRESIVE | 0.00 | 25.00 | 50.00 | 75.00 | 100.00 | 125.00 | 150.00 | 175.00 | 200.00 | 225.00 | 250.00 | 275.00 | 300.00 | 325.00 | 350.00 | 0.00 | 25.00 | 50.00 | 75.00 | 100.00 | 125.00 | 150.00 | 175.00 | 200.00 | 225.00 | 250.00 | 275.00 | 300.00 | 325.00 | 350.00 | 0.00 | 25.00 | 50.00 | 75.00 | 100.00 | 125.00 | 150.00 | 175.00 | 200.00 | 225.00 | 250.00 | 275.00 | 300.00 | 325.00 | 350.00 | 0.00 | 25.00 | 50.00 | 75.00 | 100.00 | 125.00 | 150.00 | 175.00 | 200.00 | 225.00 | 250.00 | 275.00 | 300.00 | 325.00 | 350.00 |
| SHENIME | | | | | | | | | | | | | | | | | | | | | | | | | | | | | | | | | | | | | | | | | | | | | | | | | | | | | | | | | | | | |

NDERTIMI I RRJETIT TE JASHEM DHE TE BRENDSEHEM TE QYTETIT LAÇ (RISHIKIM)
 PROFILI GJATËSOR I LINJAVE TE SHPERNDARJES TË QYTETIT LAÇ - LINJA NR.26
 SHV 1:100 SHH 1:1000

| | | | | |
|--|------|------------|------------------------|--------------|
| "ENGINEERING & LEGAL CONSULTING" | | | GRUP PROJEKTIMI | |
| NDERTIMI I RRJETIT TE JASHEM DHE TE BRENDSEHEM TE QYTETIT LAÇ (RISHIKIM) | | | Inxh. Hidroteknik MSc. | Blerim BRAJA |
| POROSITES: SH.A. UJESJELLES KANALIZIME KURBIN | | | Inxh. Hidroteknik MSc. | Besart SHIMA |
| EMËRTIMI I FLETËS | | | Inxh. Hidroteknik MSc. | Enea HALILI |
| PROFILAT GJATËSOR TE LINJAVE TE SHPERNDARJES | | | Topograf | Artan LATO |
| FAZA | DATA | NR. FLETËS | | |
| PR. ZBATIMI | 2020 | 210 | | |

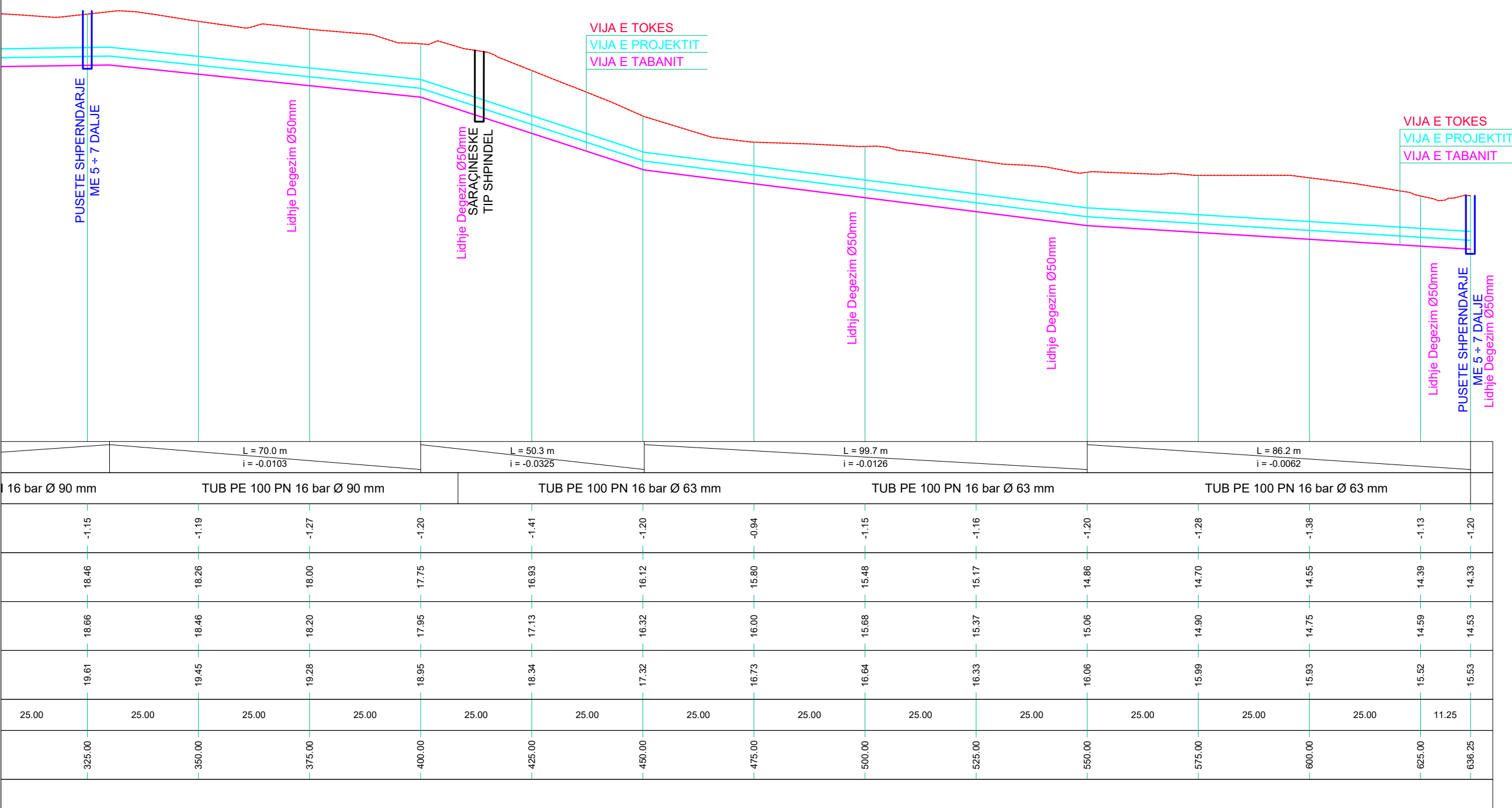

NDERTIMI I RRJETIT TE JASHEM DHE TE BRENDSHEM TE QYTETIT LAÇ (RISHIKIM)
 PROFILI GJATËSOR I LINJAVE TE SHPERNDARJES TË QYTETIT LAÇ - LINJA NR.20-3
 SHV 1:100 SHH 1:1000

| | | | | |
|---|------|------------|------------------------|--------------|
| "ENGINEERING & LEGAL CONSULTING" | | | GRUP PROJEKTIMI | |
| NDERTIMI I RRJETIT TE JASHEM DHE TE BRENDSHEM TE QYTETIT LAÇ (RISHIKIM) | | | Inxh. Hidroteknik MSc. | Blerim BRAJA |
| POROSITES: SH.A. UJESJELLES KANALIZIME KURBIN | | | Inxh. Hidroteknik MSc. | Besart SHIMA |
| EMËRTIMI I FLETËS | | | Inxh. Hidroteknik MSc. | Enea HALILI |
| PROFILAT GJATËSOR TE LINJAVE TE SHPERNDARJES | | | Topograf | Artan LATO |
| FAZA | DATA | NR. FLETËS | | |
| PR. ZBATIMI | 2020 | 211 | | |

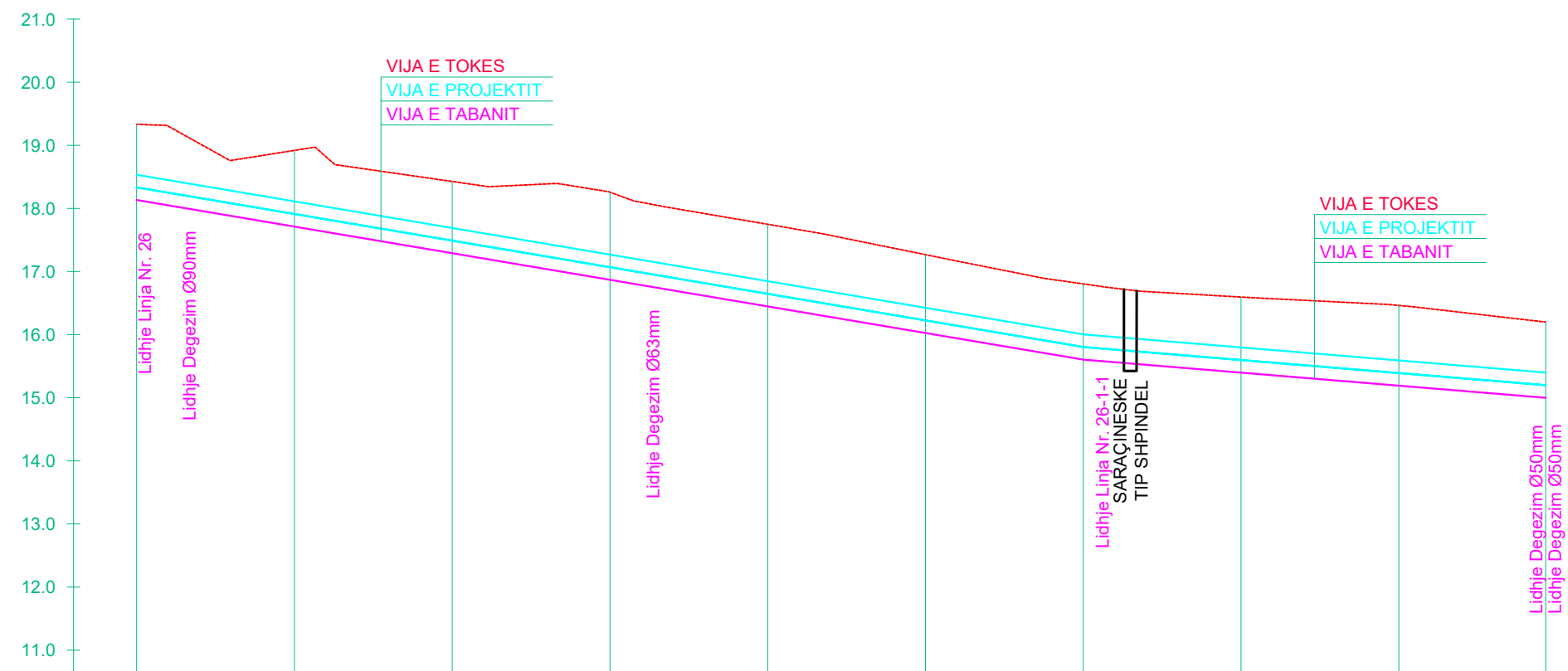

| | | | | | | | | | | | |
|---------------------|-----------------------|------------------------------|-------|-------|--------|------------------------------|--------|--------|------------------------------|--------|--|
| PJERRESIA | | L = 150.0 m i = -0.0169 | | | | | | | L = 73.3 m i = -0.0083 | | |
| ELEMENTET HIDRAULIK | PN 16 bar Ø 110 mm | TUB PE 100 PN 16 bar Ø 90 mm | | | | TUB PE 100 PN 16 bar Ø 90 mm | | | TUB PE 100 PN 16 bar Ø 63 mm | | |
| GERMIM ose MBUSHJE | -1.20 | -1.21 | -1.14 | -1.39 | -1.30 | -1.24 | -1.20 | -1.20 | -1.27 | -1.20 | |
| KUOTA E GERMIMIT | 18.13 | 17.71 | 17.29 | 16.87 | 16.45 | 16.03 | 15.60 | 15.40 | 15.19 | 15.00 | |
| KUOTA E PROJEKTIT | 18.33 | 17.91 | 17.49 | 17.07 | 16.65 | 16.23 | 15.80 | 15.60 | 15.39 | 15.20 | |
| KUOTA E TOKES | 19.33 | 18.92 | 18.43 | 18.26 | 17.75 | 17.27 | 16.80 | 16.59 | 16.46 | 16.20 | |
| DIST. PJESORE | | 25.00 | 25.00 | 25.00 | 25.00 | 25.00 | 25.00 | 25.00 | 25.00 | 23.27 | |
| DIST. PROGRESIVE | 0.00 | 25.00 | 50.00 | 75.00 | 100.00 | 125.00 | 150.00 | 175.00 | 200.00 | 223.27 | |
| SHENIME | | | | | | | | | | | |

NDERTIMI I RRJETIT TE JASHEM DHE TE BRENDSEM TE QYTETIT LAÇ (RISHIKIM)
 PROFILI GJATËSOR I LINJAVE TE SHPERNDARJES TË QYTETIT LAÇ - LINJA NR.26-1; 26-1-1
 SHV 1:100 SHH 1:1000

"ENGINEERING & LEGAL CONSULTING"

GRUP PROJEKTIMI

| | | | | |
|--|------|------------|------------------------|--------------|
| NDERTIMI I RRJETIT TE JASHEM DHE TE BRENDSEM TE QYTETIT LAÇ (RISHIKIM) | | | Inxh. Hidroteknik MSc. | Blerim BRAJA |
| POROSITES: SH.A. UJESJELLES KANALIZIME KURBIN | | | Inxh. Hidroteknik MSc. | Besart SHIMA |
| EMËRTIMI I FLETËS | | | Inxh. Hidroteknik MSc. | Enea HALILI |
| PROFILAT GJATËSOR TE LINJAVE TE SHPERNDARJES | | | Topograf | Artan LATO |
| FAZA | DATA | NR. FLETËS | | |
| PR. ZBATIMI | 2020 | 212 | | |

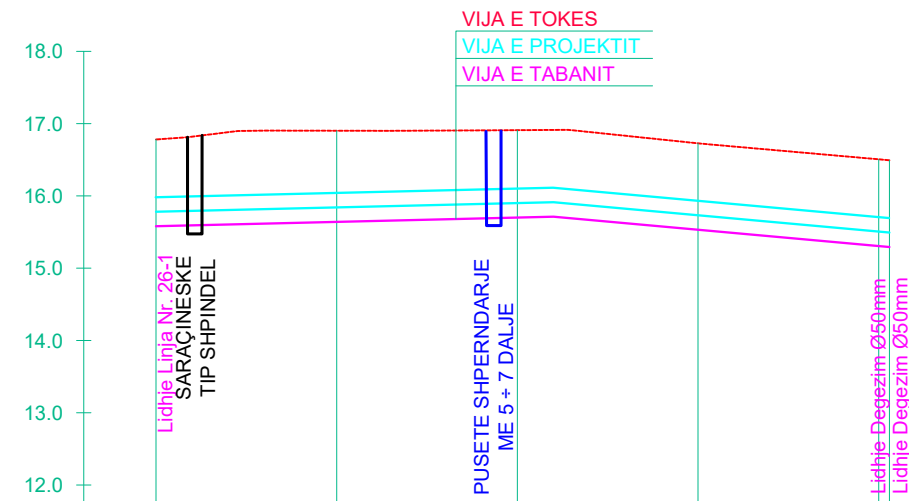
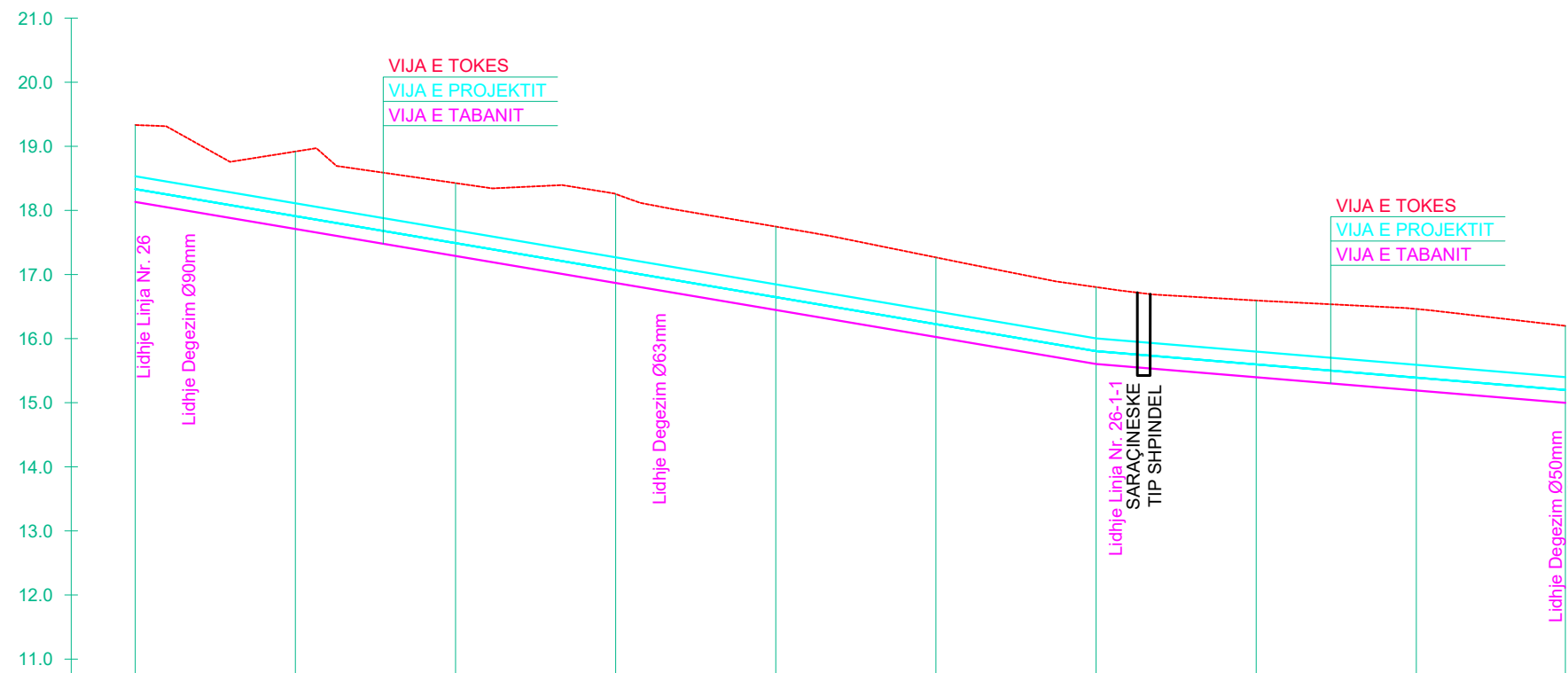

| | | | | | | | | | | | | | | |
|---------------------|----------------------------|------------------------------|-------|-------|--------|--------|------------------------------|--------|--------|--------|--|------------------------------|--|--|
| PJERRESIA | L = 150.0 m i = -0.0169 | | | | | | | | | | | L = 73.3 m i = -0.0083 | | |
| ELEMENTET HIDRAULIK | PN 16 bar Ø 110 mm | TUB PE 100 PN 16 bar Ø 90 mm | | | | | TUB PE 100 PN 16 bar Ø 90 mm | | | | | TUB PE 100 PN 16 bar Ø 63 mm | | |
| GERMIM ose MBUSHJE | -1.20 | -1.21 | -1.14 | -1.39 | -1.30 | -1.24 | -1.20 | -1.20 | -1.27 | -1.20 | | | | |
| KUOTA E GERMIMIT | 18.13 | 17.71 | 17.29 | 16.87 | 16.45 | 16.03 | 15.60 | 15.40 | 15.19 | 15.00 | | | | |
| KUOTA E PROJEKTIT | 18.33 | 17.91 | 17.49 | 17.07 | 16.65 | 16.23 | 15.80 | 15.60 | 15.39 | 15.20 | | | | |
| KUOTA E TOKES | 19.33 | 18.92 | 18.43 | 18.26 | 17.75 | 17.27 | 16.80 | 16.59 | 16.46 | 16.20 | | | | |
| DIST. PJESORE | | 25.00 | 25.00 | 25.00 | 25.00 | 25.00 | 25.00 | 25.00 | 25.00 | 23.27 | | | | |
| DIST. PROGRESIVE | 0.00 | 25.00 | 50.00 | 75.00 | 100.00 | 125.00 | 150.00 | 175.00 | 200.00 | 223.27 | | | | |
| SHENIME | | | | | | | | | | | | | | |

| | | | | | | | |
|---------------------|------------------------------|-------|-------|-------|---------------------------|--------|-------|
| PJERRESIA | L = 55.0 m i = 0.0024 | | | | L = 46.5 m i = -0.0090 | | |
| ELEMENTET HIDRAULIK | TUB PE 100 PN 16 bar Ø 63 mm | | | | | | |
| GERMIM ose MBUSHJE | -1.20 | -1.26 | -1.21 | -1.20 | -1.20 | -1.20 | -1.20 |
| KUOTA E GERMIMIT | 15.58 | 15.64 | 15.70 | 15.53 | 15.23 | 15.23 | 15.23 |
| KUOTA E PROJEKTIT | 15.78 | 15.84 | 15.90 | 15.73 | 15.56 | 15.56 | 15.56 |
| KUOTA E TOKES | 16.78 | 16.90 | 16.91 | 16.73 | 16.53 | 16.53 | 16.53 |
| DIST. PJESORE | | 25.00 | 25.00 | 25.00 | 25.00 | 1.49 | |
| DIST. PROGRESIVE | 0.00 | 25.00 | 50.00 | 75.00 | 101.49 | 109.98 | |
| SHENIME | | | | | | | |

NDERTIMI I RRJETIT TE JASHEM DHE TE BRENDSEM TE QYTETIT LAÇ (RISHIKIM)
 PROFILI GJATËSOR I LINJAVE TE SHPERNDARJES TË QYTETIT LAÇ - LINJA NR.26-2; 26-3
 SHV 1:100 SHH 1:1000

"ENGINEERING & LEGAL CONSULTING"

GRUP PROJEKTIMI

| | | | | |
|--|------|------------|------------------------|--------------|
| NDERTIMI I RRJETIT TE JASHEM DHE TE BRENDSEM TE QYTETIT LAÇ (RISHIKIM) | | | Inxh. Hidroteknik MSc. | Blerim BRAJA |
| POROSITES: SH.A. UJESJELLES KANALIZIME KURBIN | | | Inxh. Hidroteknik MSc. | Besart SHIMA |
| EMËRTIMI I FLETËS | | | Inxh. Hidroteknik MSc. | Enea HALILI |
| PROFILAT GJATËSOR TE LINJAVE TE SHPERNDARJES | | | Topograf | Artan LATO |
| FAZA | DATA | NR. FLETËS | | |
| PR. ZBATIMI | 2020 | 213 | | |

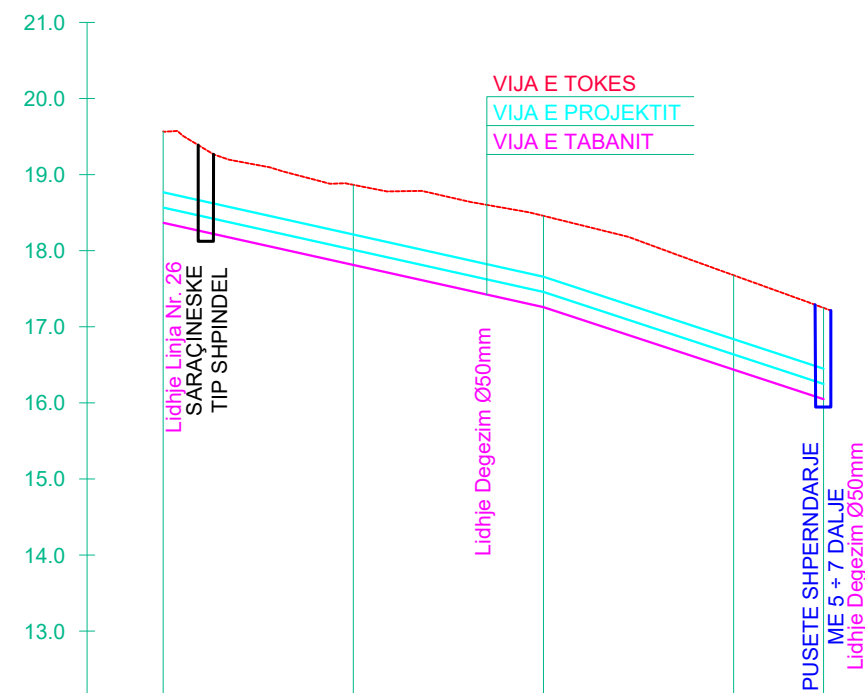

| | | | | | |
|---------------------|------------------------------|-------|---------------------------|-------|-------|
| PJERRESIA | L = 49.9 m i = -0.0222 | | L = 36.8 m i = -0.0328 | | |
| ELEMENTET HIDRAULIK | TUB PE 100 PN 16 bar Ø 63 mm | | | | |
| GERMIM ose MBUSHJE | -1.20 | -1.05 | -1.20 | -1.24 | -1.20 |
| KUOTA E GERMIMIT | 18.37 | 17.81 | 17.26 | 16.44 | 16.05 |
| KUOTA E PROJEKTIT | 18.57 | 18.01 | 17.46 | 16.64 | 16.25 |
| KUOTA E TOKES | 19.57 | 18.87 | 18.46 | 17.68 | 17.25 |
| DIST. PJESORE | 25.00 | 25.00 | 25.00 | 11.82 | |
| DIST. PROGRESIVE | 0.00 | 25.00 | 50.00 | 75.00 | 86.82 |
| SHENIME | | | | | |

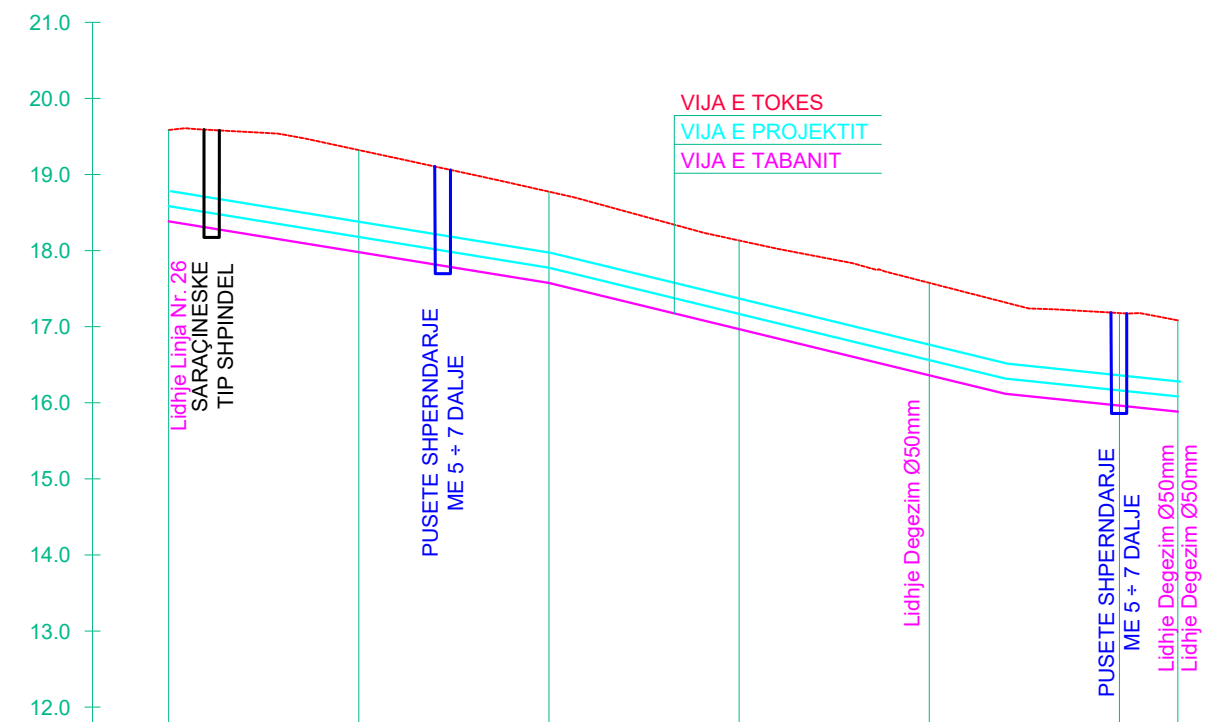

| | | | | | |
|---------------------|------------------------------|-------|---------------------------|------------------------------|---------------------------|
| PJERRESIA | L = 50.0 m i = -0.0162 | | L = 60.0 m i = -0.0243 | | L = 22.7 m i = -0.0104 |
| ELEMENTET HIDRAULIK | TUB PE 100 PN 16 bar Ø 63 mm | | | TUB PE 100 PN 16 bar Ø 63 mm | |
| GERMIM ose MBUSHJE | -1.20 | -1.34 | -1.20 | -1.17 | -1.21 |
| KUOTA E GERMIMIT | 18.38 | 17.98 | 17.57 | 16.97 | 16.36 |
| KUOTA E PROJEKTIT | 18.56 | 18.18 | 17.77 | 17.17 | 16.56 |
| KUOTA E TOKES | 19.56 | 19.32 | 18.77 | 18.13 | 17.58 |
| DIST. PJESORE | 25.00 | 25.00 | 25.00 | 25.00 | 25.00 |
| DIST. PROGRESIVE | 0.00 | 25.00 | 50.00 | 75.00 | 100.00 |
| | | | | | 125.00 |
| | | | | | 132.67 |
| SHENIME | | | | | |

NDERTIMI I RRJETIT TE JASHEM DHE TE BRENDSEHEM TE QYTETIT LAÇ (RISHIKIM)
 PROFILI GJATËSOR I LINJAVE TE SHPERNDARJES TË QYTETIT LAÇ - LINJA NR.28
 SHV 1:100 SHH 1:1000

"ENGINEERING & LEGAL CONSULTING"

GRUP PROJEKTIMI

| | | | | | |
|--|------|------------|------------------------|--------------|--|
| NDERTIMI I RRJETIT TE JASHEM DHE TE BRENDSEHEM TE QYTETIT LAÇ (RISHIKIM) | | | Inxh. Hidroteknik MSc. | Blerim BRAJA | |
| POROSITES: SH.A. UJESJELLES KANALIZIME KURBIN | | | Inxh. Hidroteknik MSc. | Besart SHIMA | |
| EMËRTIMI I FLETËS | | | Inxh. Hidroteknik MSc. | Enea HALILI | |
| PROFILAT GJATËSOR TE LINJAVE TE SHPERNDARJES | | | Topograf | Artan LATO | |
| FAZA | DATA | NR. FLETËS | | | |
| PR. ZBATIMI | 2020 | 215 | | | |

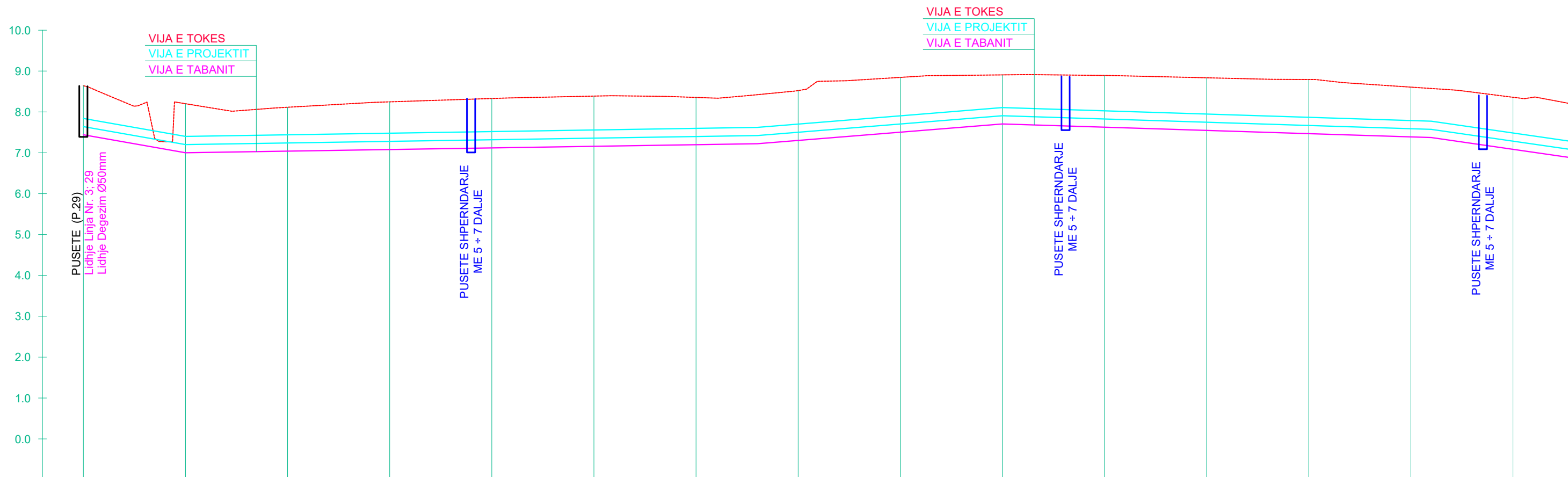

| | | | | | | | | | | | | | | | | | | | | | | | | | | | | | | | | | | | | | | | | | | | | | | | | | | | | | | | | | | | | | | | | | | | | | | | | | | | | | | | | |
|---------------------|-------------------------------|-------|-------|-------|--------|--------|--------|--------|--------|--------|--------|--------|--------|--------|--------|-------|---------------------------|-------|-------|--------|--------|--------|--------|--------|--------|--------|--------|--------|--------|--------|--|--|--------------------------|--|--|--|--|--|--|--|--|--|--|--|--|--|--|--|----------------------------|--|--|--|--|--|--|--|--|--|--|--|--|--|--|--|---------------------------|--|--|--|--|--|--|--|--|--|--|--|--|--|--|--|
| PJERRESIA | L = 25.0 m i = -0.0176 | | | | | | | | | | | | | | | | L = 140.0 m i = 0.0016 | | | | | | | | | | | | | | | | L = 60.0 m i = 0.0081 | | | | | | | | | | | | | | | | L = 105.0 m i = -0.0032 | | | | | | | | | | | | | | | | L = 55.0 m i = -0.0144 | | | | | | | | | | | | | | | |
| ELEMENTET HIDRAULIK | TUB PE 100 PN 16 bar Ø 110 mm | | | | | | | | | | | | | | | | | | | | | | | | | | | | | | | | | | | | | | | | | | | | | | | | | | | | | | | | | | | | | | | | | | | | | | | | | | | | | | | |
| GERMIM ose MBUSHJE | -1.20 | -1.20 | -1.07 | -1.17 | -1.21 | -1.23 | -1.16 | -1.22 | -1.34 | -1.20 | -1.27 | -1.29 | -1.32 | -1.22 | -1.27 | -1.20 | -1.20 | -1.07 | -1.17 | -1.21 | -1.23 | -1.16 | -1.22 | -1.34 | -1.20 | -1.27 | -1.29 | -1.32 | -1.22 | -1.27 | | | | | | | | | | | | | | | | | | | | | | | | | | | | | | | | | | | | | | | | | | | | | | | | | | |
| KUOTA E GERMIMIT | 7.44 | 7.00 | 7.04 | 7.08 | 7.12 | 7.16 | 7.20 | 7.30 | 7.50 | 7.71 | 7.63 | 7.55 | 7.47 | 7.39 | 7.09 | 7.44 | 7.00 | 7.04 | 7.08 | 7.12 | 7.16 | 7.20 | 7.30 | 7.50 | 7.71 | 7.63 | 7.55 | 7.47 | 7.39 | 7.09 | | | | | | | | | | | | | | | | | | | | | | | | | | | | | | | | | | | | | | | | | | | | | | | | | | |
| KUOTA E PROJEKTIT | 7.64 | 7.20 | 7.24 | 7.28 | 7.32 | 7.36 | 7.40 | 7.50 | 7.70 | 7.91 | 7.83 | 7.75 | 7.67 | 7.59 | 7.29 | 7.64 | 7.20 | 7.24 | 7.28 | 7.32 | 7.36 | 7.40 | 7.50 | 7.70 | 7.91 | 7.83 | 7.75 | 7.67 | 7.59 | 7.29 | | | | | | | | | | | | | | | | | | | | | | | | | | | | | | | | | | | | | | | | | | | | | | | | | | |
| KUOTA E TOKES | 8.64 | 8.20 | 8.11 | 8.25 | 8.33 | 8.39 | 8.35 | 8.52 | 8.85 | 8.91 | 8.89 | 8.84 | 8.79 | 8.61 | 8.36 | 8.64 | 8.20 | 8.11 | 8.25 | 8.33 | 8.39 | 8.35 | 8.52 | 8.85 | 8.91 | 8.89 | 8.84 | 8.79 | 8.61 | 8.36 | | | | | | | | | | | | | | | | | | | | | | | | | | | | | | | | | | | | | | | | | | | | | | | | | | |
| DIST. PJESORE | 25.00 | 25.00 | 25.00 | 25.00 | 25.00 | 25.00 | 25.00 | 25.00 | 25.00 | 25.00 | 25.00 | 25.00 | 25.00 | 25.00 | 25.00 | 25.00 | 25.00 | 25.00 | 25.00 | 25.00 | 25.00 | 25.00 | 25.00 | 25.00 | 25.00 | 25.00 | 25.00 | 25.00 | 25.00 | 25.00 | | | | | | | | | | | | | | | | | | | | | | | | | | | | | | | | | | | | | | | | | | | | | | | | | | |
| DIST. PROGRESIVE | 0.00 | 25.00 | 50.00 | 75.00 | 100.00 | 125.00 | 150.00 | 175.00 | 200.00 | 225.00 | 250.00 | 275.00 | 300.00 | 325.00 | 350.00 | 0.00 | 25.00 | 50.00 | 75.00 | 100.00 | 125.00 | 150.00 | 175.00 | 200.00 | 225.00 | 250.00 | 275.00 | 300.00 | 325.00 | 350.00 | | | | | | | | | | | | | | | | | | | | | | | | | | | | | | | | | | | | | | | | | | | | | | | | | | |
| SHENIME | | | | | | | | | | | | | | | | | | | | | | | | | | | | | | | | | | | | | | | | | | | | | | | | | | | | | | | | | | | | | | | | | | | | | | | | | | | | | | | | |

NDERTIMI I RRJETIT TE JASHEM DHE TE BRENSHEM TE QYTETIT LAÇ (RISHIKIM)
 PROFILI GJATËSOR I LINJAVE TE SHPERNDARJES TË QYTETIT LAÇ - LINJA NR.28
 SHV 1:100 SHH 1:1000

| | | | | |
|--|------|------------|------------------------|--------------|
| "ENGINEERING & LEGAL CONSULTING" | | | GRUP PROJEKTIMI | |
| NDERTIMI I RRJETIT TE JASHEM DHE TE BRENSHEM TE QYTETIT LAÇ (RISHIKIM) | | | Inxh. Hidroteknik MSc. | Blerim BRAJA |
| POROSITES: SH.A. UJESJELLES KANALIZIME KURBIN | | | Inxh. Hidroteknik MSc. | Besart SHIMA |
| EMËRTIMI I FLETËS | | | Inxh. Hidroteknik MSc. | Enea HALILI |
| PROFILAT GJATËSOR TE LINJAVE TE SHPERNDARJES | | | Topograf | Artan LATO |
| FAZA | DATA | NR. FLETËS | | |
| PR. ZBATIMI | 2020 | 216 | | |

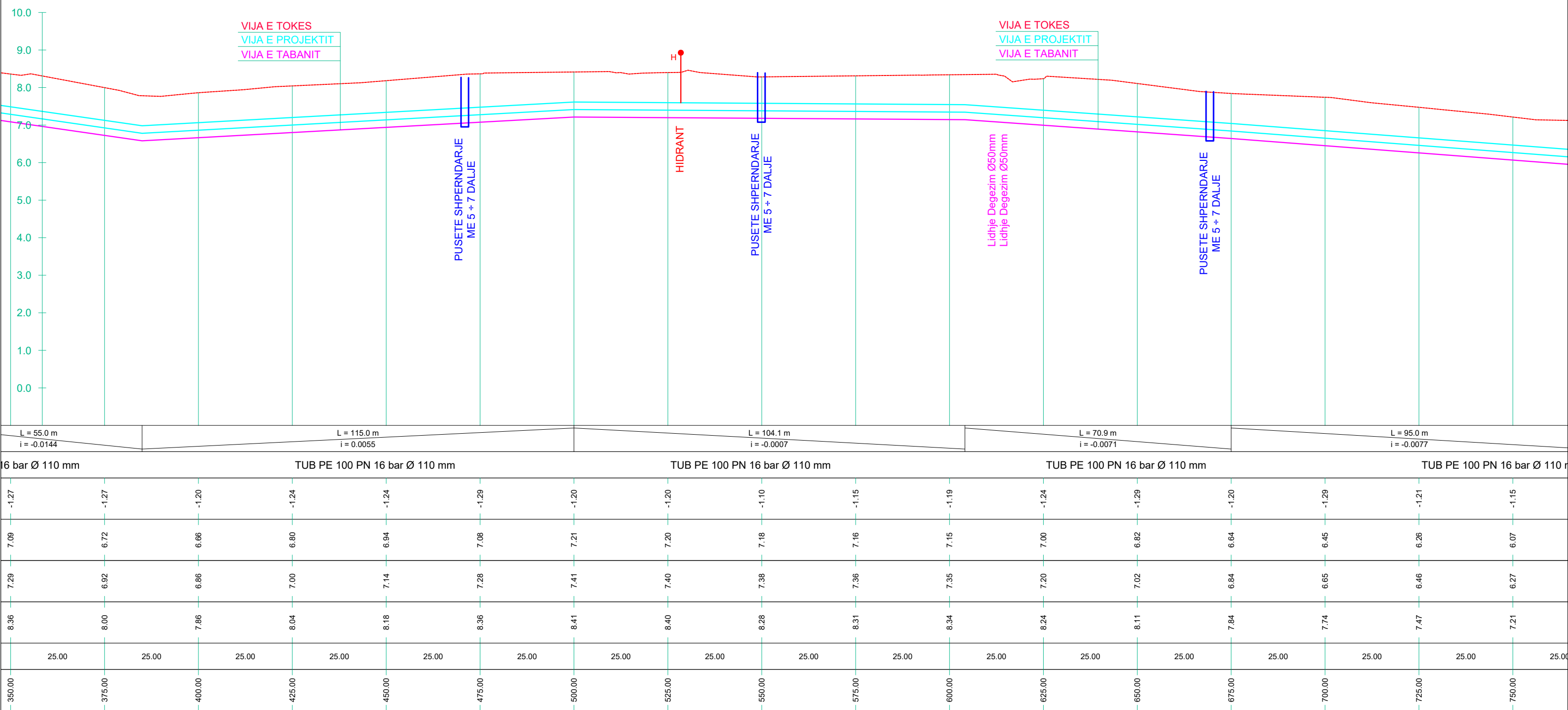

NDERTIMI I RRJETIT TE JASHEM DHE TE BRENSHEM TE QYTETIT LAÇ (RISHIKIM)
 PROFILI GJATËSOR I LINJAVE TE SHPERNDARJES TË QYTETIT LAÇ - LINJA NR.28
 SHV 1:100 SHH 1:1000

"ENGINEERING & LEGAL CONSULTING"

GRUP PROJEKTIMI

| | | | | | |
|--|------|------------|------------------------|--------------|--|
| NDERTIMI I RRJETIT TE JASHEM DHE TE BRENSHEM TE QYTETIT LAÇ (RISHIKIM) | | | Inxh. Hidroteknik MSc. | Blerim BRAJA | |
| POROSITES: SH.A. UJESJELLES KANALIZIME KURBIN | | | Inxh. Hidroteknik MSc. | Besart SHIMA | |
| EMËRTIMI I FLETËS | | | Inxh. Hidroteknik MSc. | Enea HALILI | |
| PROFILAT GJATËSOR TE LINJAVE TE SHPERNDARJES | | | Topograf | Artan LATO | |
| FAZA | DATA | NR. FLETËS | | | |
| PR. ZBATIMI | 2020 | 217 | | | |

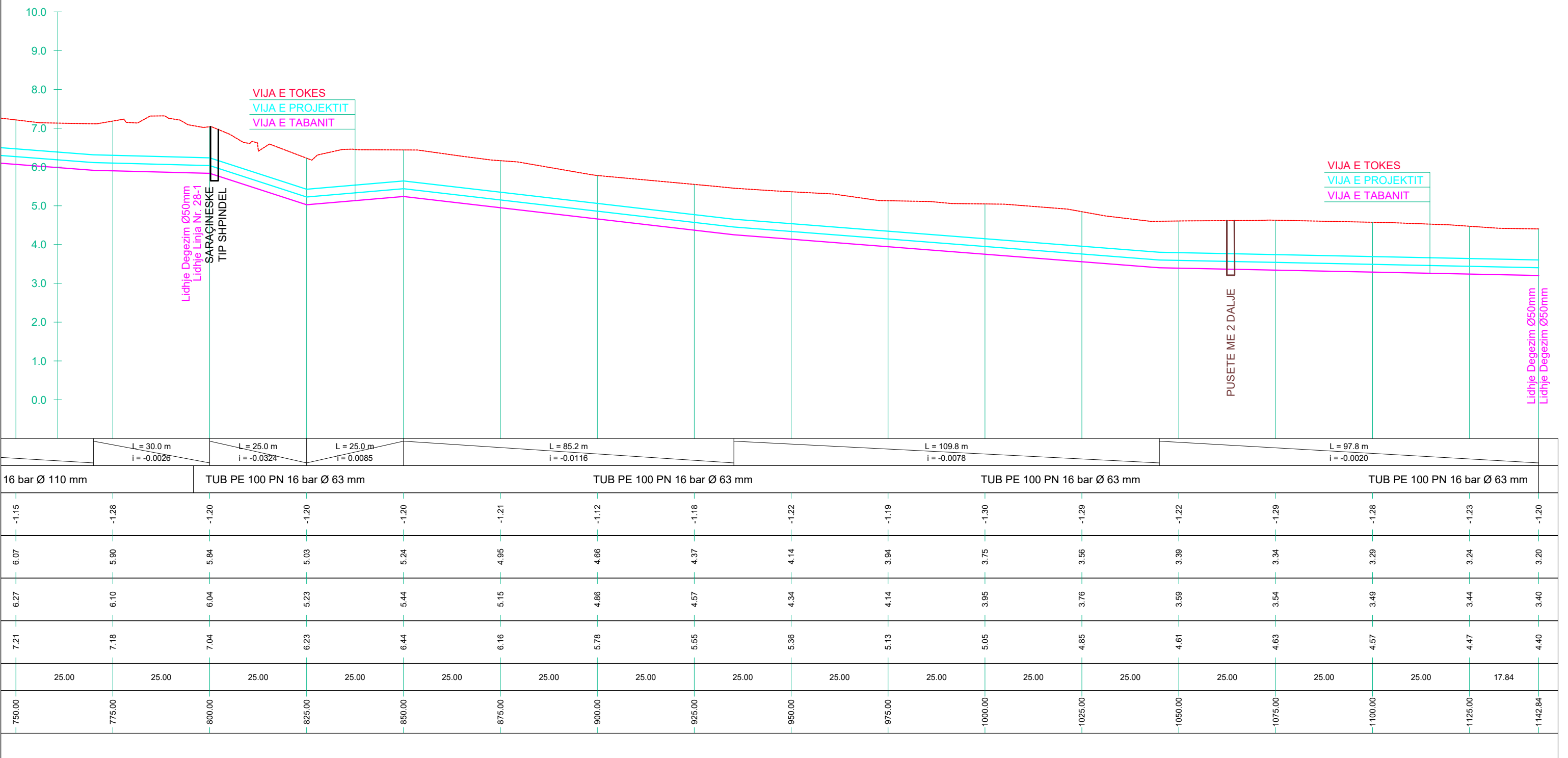

NDERTIMI I RRJETIT TE JASHEM DHE TE BRENSHEM TE QYTETIT LAÇ (RISHIKIM)
 PROFILI GJATËSOR I LINJAVE TE SHPERNDARJES TË QYTETIT LAÇ - LINJA NR.28-1
 SHV 1:100 SHH 1:1000

| | | | | |
|--|------|------------|------------------------|--------------|
| "ENGINEERING & LEGAL CONSULTING" | | | GRUP PROJEKTIMI | |
| NDERTIMI I RRJETIT TE JASHEM DHE TE BRENSHEM TE QYTETIT LAÇ (RISHIKIM) | | | Inxh. Hidroteknik MSc. | Blerim BRAJA |
| POROSITES: SH.A. UJESJELLES KANALIZIME KURBIN | | | Inxh. Hidroteknik MSc. | Besart SHIMA |
| EMËRTIMI I FLETËS | | | Inxh. Hidroteknik MSc. | Enea HALILI |
| PROFILAT GJATËSOR TE LINJAVE TE SHPERNDARJES | | | Topograf | Artan LATO |
| FAZA | DATA | NR. FLETËS | | |
| PR. ZBATIMI | 2020 | 218 | | |

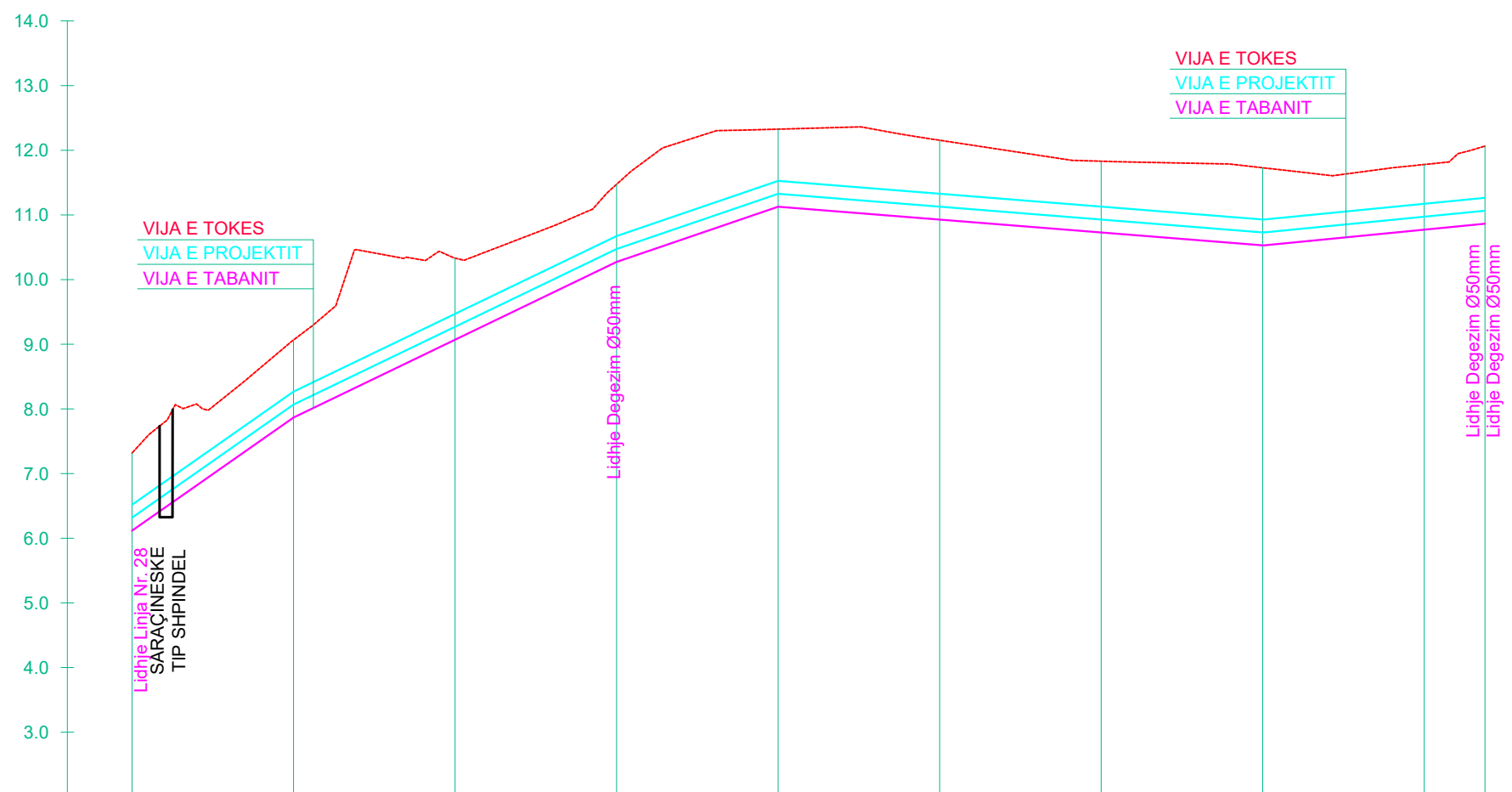

| | | | | | | | | | | | | |
|---------------------|------------------------------|-------|--------------------------|-------|------------------------------|--------------------------|--------|---------------------------|------------------------------|--------|--------------------------|--|
| PJERRESIA | L = 25.0 m i = 0.0700 | | L = 50.0 m i = 0.0481 | | | L = 25.0 m i = 0.0341 | | L = 75.1 m i = -0.0080 | | | L = 34.3 m i = 0.0098 | |
| ELEMENTET HIDRAULIK | TUB PE 100 PN 16 bar Ø 63 mm | | | | TUB PE 100 PN 16 bar Ø 63 mm | | | | TUB PE 100 PN 16 bar Ø 63 mm | | | |
| GERMIM ose MBUSHJE | -1.20 | -1.20 | -1.26 | -1.20 | -1.20 | -1.23 | -1.10 | -1.20 | -1.01 | -1.20 | | |
| KUOTA E GERMIMIT | 6.12 | 7.87 | 9.07 | 10.27 | 11.13 | 10.93 | 10.73 | 10.53 | 10.77 | 10.86 | | |
| KUOTA E PROJEKTIT | 6.32 | 8.07 | 9.27 | 10.47 | 11.33 | 11.13 | 10.93 | 10.73 | 10.97 | 11.06 | | |
| KUOTA E TOKES | 7.32 | 9.07 | 10.33 | 11.47 | 12.33 | 12.15 | 11.83 | 11.73 | 11.78 | 12.06 | | |
| DIST. PJESORE | 25.00 | 25.00 | 25.00 | 25.00 | 25.00 | 25.00 | 25.00 | 25.00 | 9.39 | | | |
| DIST. PROGRESIVE | 0.00 | 25.00 | 50.00 | 75.00 | 100.00 | 125.00 | 150.00 | 175.00 | 200.00 | 209.39 | | |
| SHENIME | | | | | | | | | | | | |

NDERTIMI I RRJETIT TE JASHEM DHE TE BRENSHEM TE QYTETIT LAÇ (RISHIKIM)
 PROFILI GJATËSOR I LINJAVE TE SHPERNDARJES TË QYTETIT LAÇ - LINJA NR.29
 SHV 1:100 SHH 1:1000

"ENGINEERING & LEGAL CONSULTING"

GRUP PROJEKTIMI

| | | | | | |
|--|------|------------|------------------------|--------------|--|
| NDERTIMI I RRJETIT TE JASHEM DHE TE BRENSHEM TE QYTETIT LAÇ (RISHIKIM) | | | Inxh. Hidroteknik MSc. | Blerim BRAJA | |
| POROSITES: SH.A. UJESJELLES KANALIZIME KURBIN | | | Inxh. Hidroteknik MSc. | Besart SHIMA | |
| EMËRTIMI I FLETËS | | | Inxh. Hidroteknik MSc. | Enea HALILI | |
| PROFILAT GJATËSOR TE LINJAVE TE SHPERNDARJES | | | Topograf | Artan LATO | |
| FAZA | DATA | NR. FLETËS | | | |
| PR. ZBATIMI | 2020 | 219 | | | |

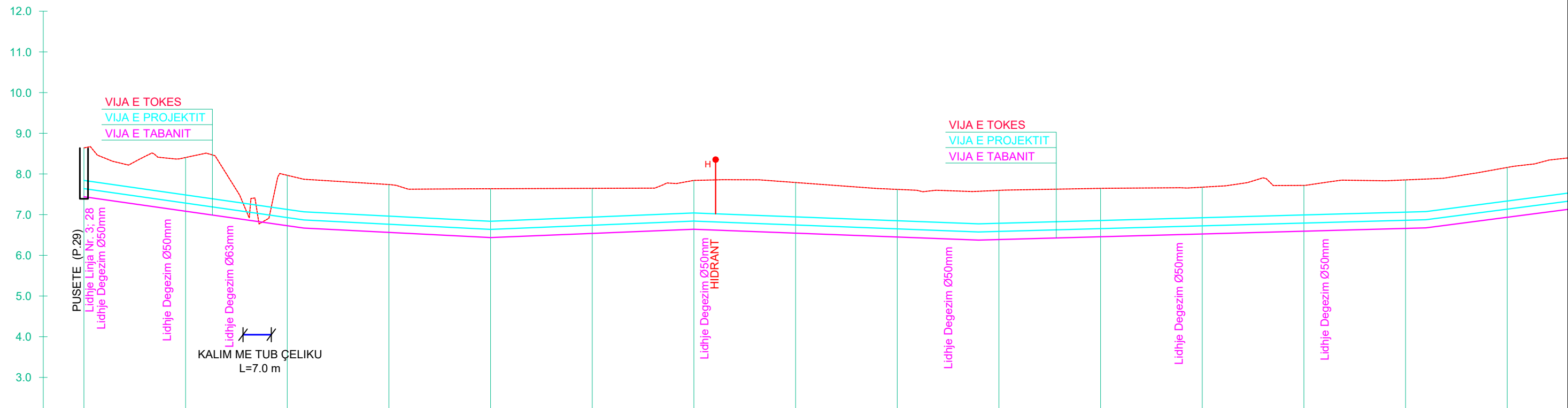

| | | | | | | | | | | | | | | | |
|---------------------|-------------------------------|---------------------------|-------------------------------|--------------------------|-------------------------------|---------------------------|-------------------------------|--------|--------|--------|--------|--------|--------|--------|--------|
| PJERRESIA | | L = 54.1 m i = -0.0142 | L = 45.9 m i = -0.0051 | L = 49.9 m i = 0.0041 | L = 70.1 m i = -0.0038 | L = 110.0 m i = 0.0027 | L = 70.0 m i = 0.0027 | | | | | | | | |
| ELEMENTET HIDRAULIK | TUB PE 100 PN 16 bar Ø 125 mm | | TUB PE 100 PN 16 bar Ø 125 mm | | TUB PE 100 PN 16 bar Ø 125 mm | | TUB PE 100 PN 16 bar Ø 125 mm | | | | | | | | |
| GERMIM ose MBUSHJE | -1.20 | -1.32 | -1.24 | -1.18 | -1.20 | -1.11 | -1.24 | -1.17 | -1.21 | -1.19 | -1.15 | -1.13 | -1.19 | -1.22 | |
| KUOTA E GERMIMIT | 7.44 | 7.08 | 6.73 | 6.56 | 6.44 | 6.54 | 6.64 | 6.55 | 6.45 | 6.39 | 6.46 | 6.52 | 6.59 | 6.66 | 6.94 |
| KUOTA E PROJEKTIT | 7.64 | 7.28 | 6.93 | 6.76 | 6.64 | 6.74 | 6.84 | 6.75 | 6.65 | 6.59 | 6.66 | 6.72 | 6.79 | 6.86 | 7.14 |
| KUOTA E TOKES | 8.64 | 8.40 | 7.97 | 7.74 | 7.64 | 7.65 | 7.84 | 7.79 | 7.62 | 7.60 | 7.65 | 7.68 | 7.72 | 7.85 | 8.16 |
| DIST. PJESORE | 25.00 | 25.00 | 25.00 | 25.00 | 25.00 | 25.00 | 25.00 | 25.00 | 25.00 | 25.00 | 25.00 | 25.00 | 25.00 | 25.00 | 25.00 |
| DIST. PROGRESIVE | 0.00 | 25.00 | 50.00 | 75.00 | 100.00 | 125.00 | 150.00 | 175.00 | 200.00 | 225.00 | 250.00 | 275.00 | 300.00 | 325.00 | 350.00 |
| SHENIME | | | | | | | | | | | | | | | |

NDERTIMI I RRJETIT TE JASHEM DHE TE BRENSHEM TE QYTETIT LAÇ (RISHIKIM)
 PROFILI GJATËSOR I LINJAVE TE SHPERNDARJES TË QYTETIT LAÇ - LINJA NR.29
 SHV 1:100 SHH 1:1000

"ENGINEERING & LEGAL CONSULTING"

GRUP PROJEKTIMI

| | | | | | |
|--|------|------------|------------------------|--------------|--|
| NDERTIMI I RRJETIT TE JASHEM DHE TE BRENSHEM TE QYTETIT LAÇ (RISHIKIM) | | | Inxh. Hidroteknik MSc. | Blerim BRAJA | |
| POROSITES: SH.A. UJESJELLES KANALIZIME KURBIN | | | Inxh. Hidroteknik MSc. | Besart SHIMA | |
| EMËRTIMI I FLETËS | | | Inxh. Hidroteknik MSc. | Enea HALILI | |
| PROFILAT GJATËSOR TE LINJAVE TE SHPERNDARJES | | | Topograf | Artan LATO | |
| FAZA | DATA | NR. FLETËS | | | |
| PR. ZBATIMI | 2020 | 220 | | | |

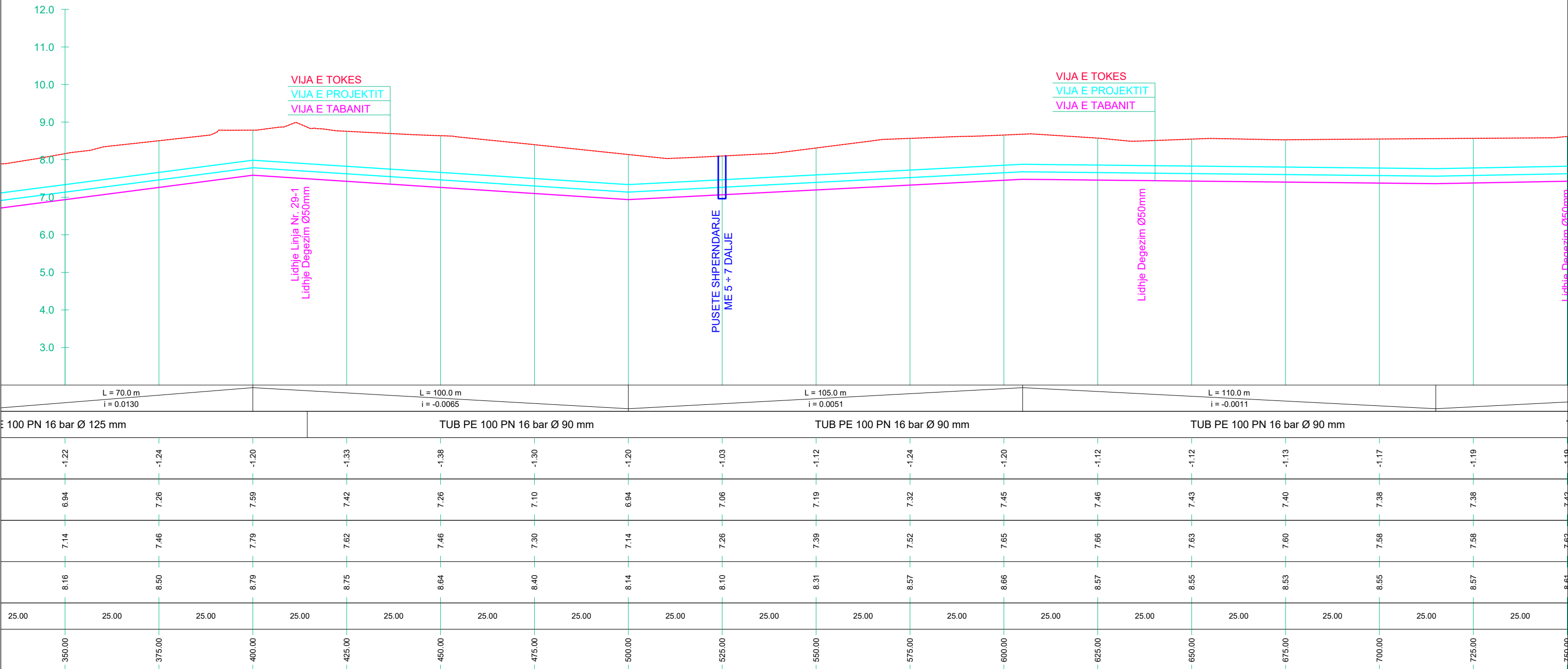

NDERTIMI I RRJETIT TE JASHEM DHE TE BRENSHEM TE QYTETIT LAÇ (RISHIKIM)
 PROFILI GJATËSOR I LINJAVE TE SHPERNDARJES TË QYTETIT LAÇ - LINJA NR.29
 SHV 1:100 SHH 1:1000

| | | | | |
|--|------|------------|------------------------|--------------|
| "ENGINEERING & LEGAL CONSULTING" | | | GRUP PROJEKTIMI | |
| NDERTIMI I RRJETIT TE JASHEM DHE TE BRENSHEM TE QYTETIT LAÇ (RISHIKIM) | | | Inxh. Hidroteknik MSc. | Blerim BRAJA |
| | | | Inxh. Hidroteknik MSc. | Besart SHIMA |
| POROSITES: SH.A. UJESJELLES KANALIZIME KURBIN | | | Inxh. Hidroteknik MSc. | Enea HALILI |
| | | | EMËRTIMI I FLETËS | Topograf |
| PROFILAT GJATËSOR TE LINJAVE TE SHPERNDARJES | | | | |
| FAZA | DATA | NR. FLETËS | | |
| PR. ZBATIMI | 2020 | 221 | | |

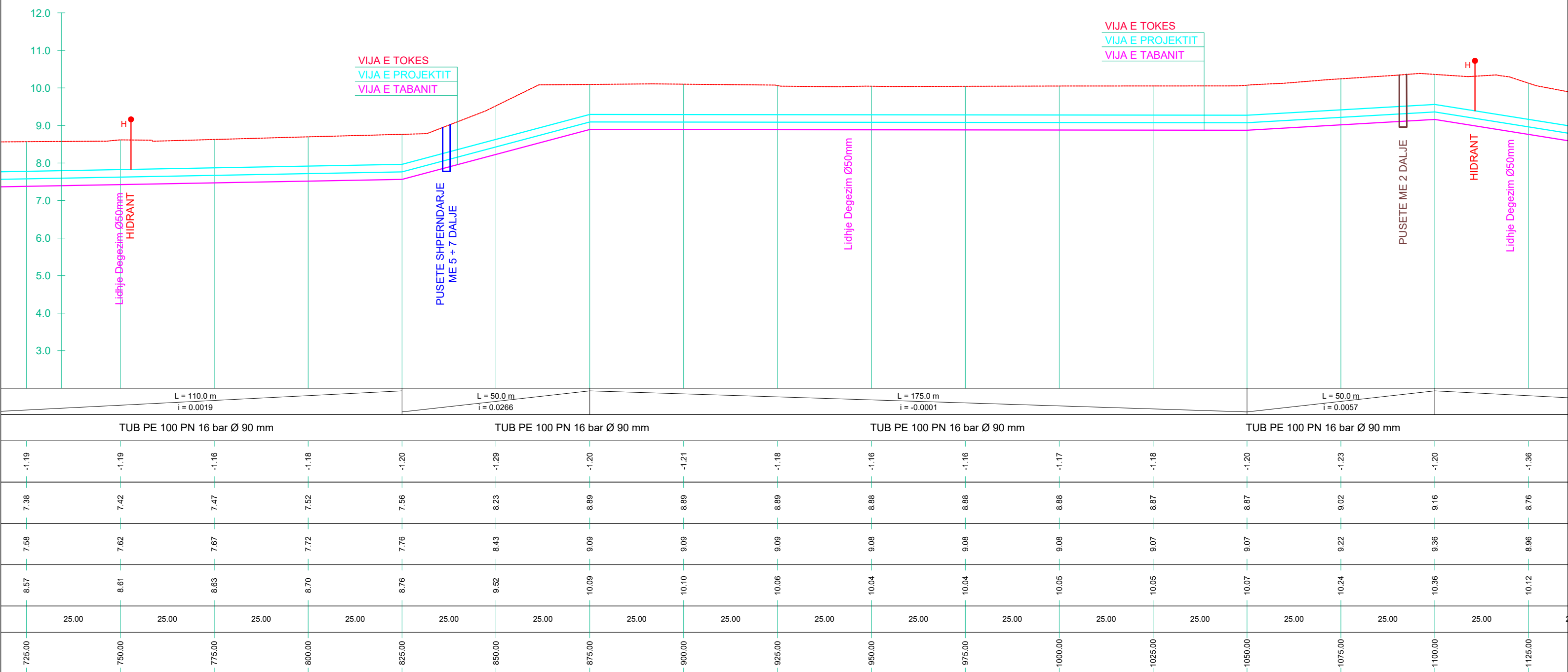

NDERTIMI I RRJETIT TE JASHEM DHE TE BRENSHEM TE QYTETIT LAÇ (RISHIKIM)
 PROFILI GJATËSOR I LINJAVE TE SHPERNDARJES TË QYTETIT LAÇ - LINJA NR.29
 SHV 1:100 SHH 1:1000

| | | | | |
|--|------|------------|------------------------|--------------|
| "ENGINEERING & LEGAL CONSULTING" | | | GRUP PROJEKTIMI | |
| NDERTIMI I RRJETIT TE JASHEM DHE TE BRENSHEM TE QYTETIT LAÇ (RISHIKIM) | | | Inxh. Hidroteknik MSc. | Blerim BRAJA |
| | | | Inxh. Hidroteknik MSc. | Besart SHIMA |
| POROSITES: SH.A. UJESJELLES KANALIZIME KURBIN | | | Inxh. Hidroteknik MSc. | |
| | | | Enea HALILI | |
| EMËRTIMI I FLETËS | | | Topograf | |
| PROFILAT GJATËSOR TE LINJAVE TE SHPERNDARJES | | | Artan LATO | |
| FAZA | DATA | NR. FLETËS | | |
| PR. ZBATIMI | 2020 | 222 | | |

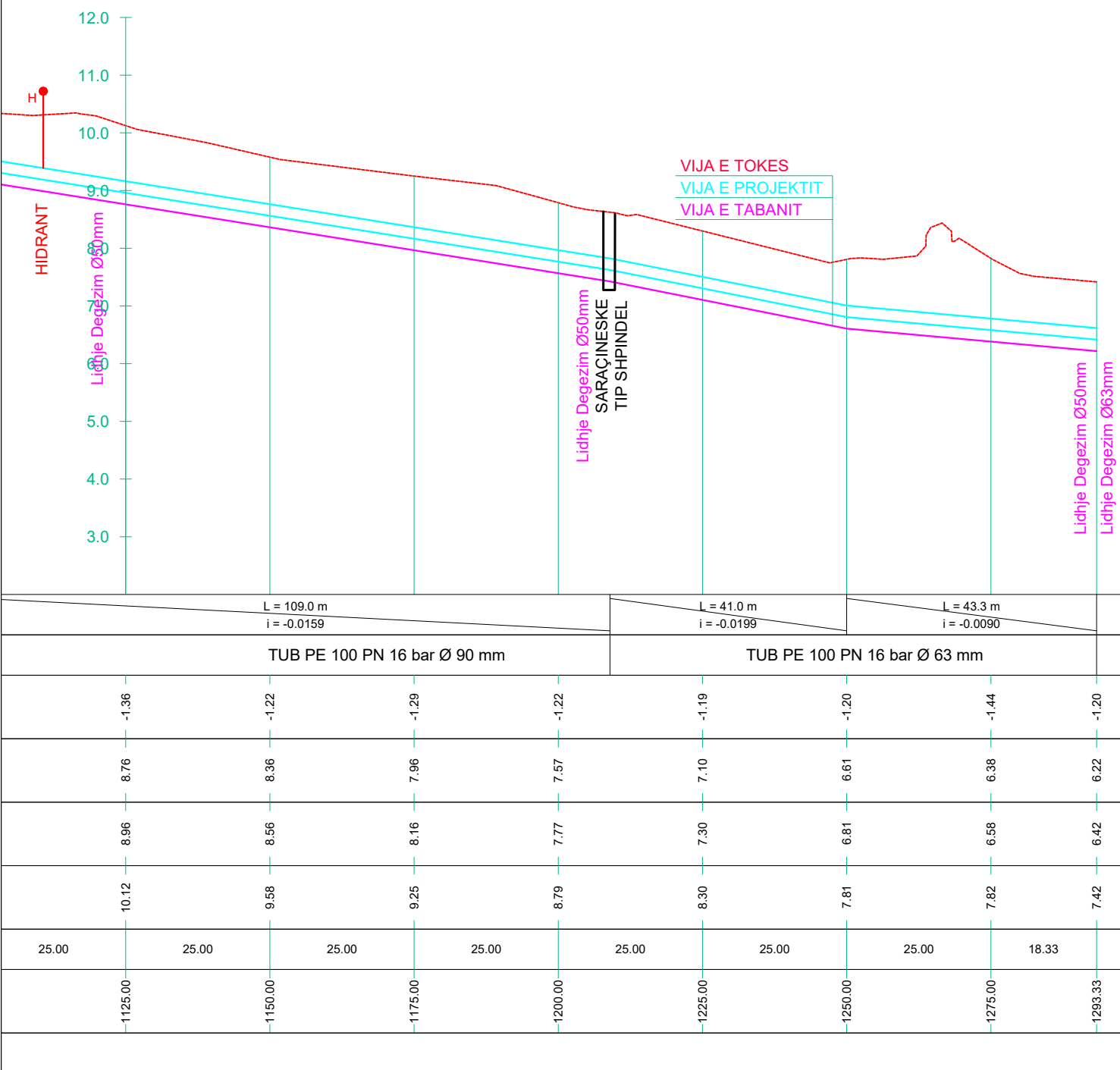

NDERTIMI I RRJETIT TE JASHEM DHE TE BRENDSHEM TE QYTETIT LAÇ (RISHIKIM)
 PROFILI GJATËSOR I LINJAVE TE SHPERNDARJES TË QYTETIT LAÇ - LINJA NR.29-1
 SHV 1:100 SHH 1:1000

| | | | | |
|---|------|------------|------------------------|--------------|
| "ENGINEERING & LEGAL CONSULTING" | | | GRUP PROJEKTIMI | |
| NDERTIMI I RRJETIT TE JASHEM DHE TE BRENDSHEM TE QYTETIT LAÇ (RISHIKIM) | | | Inxh. Hidroteknik MSc. | Blerim BRAJA |
| POROSITES: SH.A. UJESJELLES KANALIZIME KURBIN | | | Inxh. Hidroteknik MSc. | Besart SHIMA |
| EMËRTIMI I FLETËS | | | Inxh. Hidroteknik MSc. | Enea HALILI |
| PROFILAT GJATËSOR TE LINJAVE TE SHPERNDARJES | | | Topograf | Artan LATO |
| FAZA | DATA | NR. FLETËS | | |
| PR. ZBATIMI | 2020 | 223 | | |

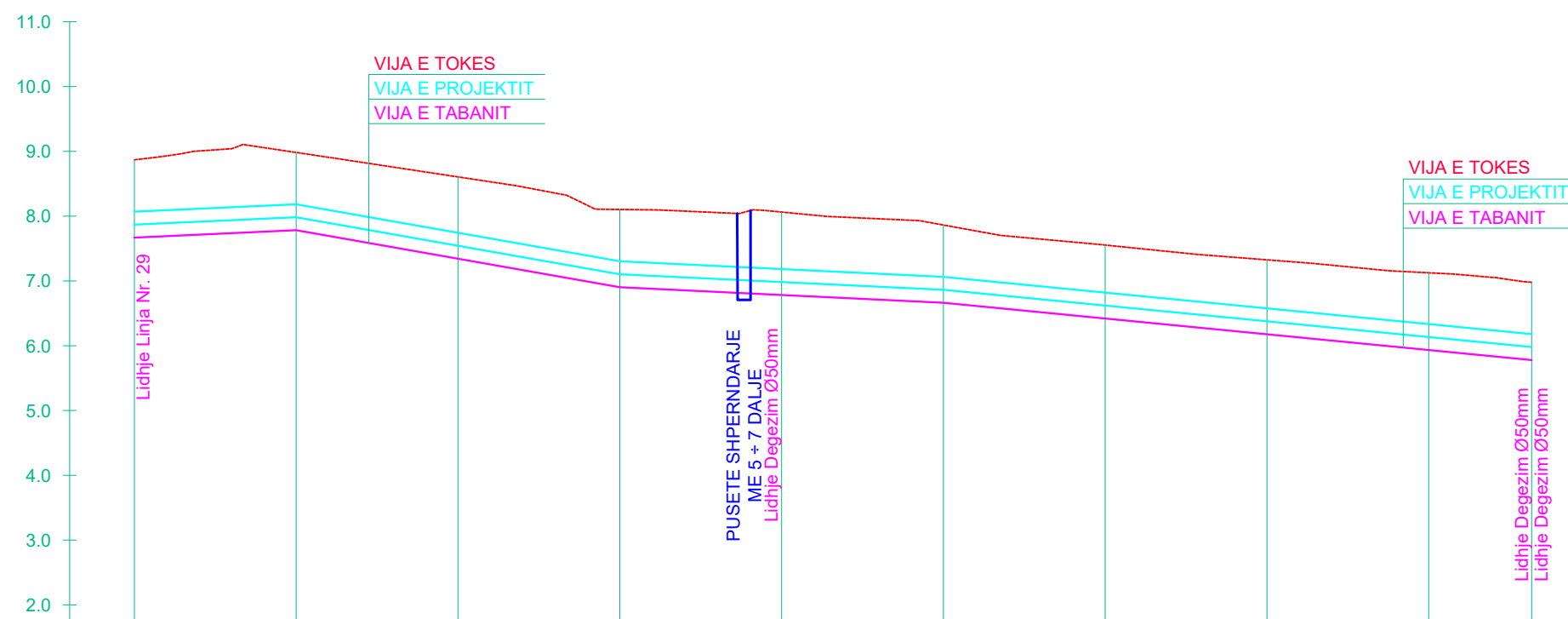

| | | | | | | | | | | | | |
|---------------------|------------------------------|-------|---------------------------|-------|--------|---------------------------|------------------------------|--------|---------------------------|------------------------------|--|--|
| PJERRESIA | L = 25.0 m i = 0.0046 | | L = 50.0 m i = -0.0176 | | | L = 50.0 m i = -0.0048 | | | L = 90.9 m i = -0.0097 | | | |
| ELEMENTET HIDRAULIK | TUB PE 100 PN 16 bar Ø 63 mm | | | | | | TUB PE 100 PN 16 bar Ø 63 mm | | | TUB PE 100 PN 16 bar Ø 63 mm | | |
| GERMIM ose MBUSHJE | -1.20 | -1.20 | -1.26 | -1.20 | -1.28 | -1.20 | -1.13 | -1.15 | -1.19 | -1.20 | | |
| KUOTA E GERMIMIT | 7.67 | 7.78 | 7.34 | 6.90 | 6.78 | 6.66 | 6.42 | 6.18 | 5.93 | 5.78 | | |
| KUOTA E PROJEKTIT | 7.87 | 7.98 | 7.54 | 7.10 | 6.98 | 6.86 | 6.62 | 6.38 | 6.13 | 5.98 | | |
| KUOTA E TOKES | 8.87 | 8.98 | 8.61 | 8.10 | 8.06 | 7.86 | 7.55 | 7.33 | 7.13 | 6.98 | | |
| DIST. PJESORE | 25.00 | 25.00 | 25.00 | 25.00 | 25.00 | 25.00 | 25.00 | 25.00 | 25.00 | 15.90 | | |
| DIST. PROGRESIVE | 0.00 | 25.00 | 50.00 | 75.00 | 100.00 | 125.00 | 150.00 | 175.00 | 200.00 | 215.90 | | |
| SHENIME | | | | | | | | | | | | |

NDERTIMI I RRJETIT TE JASHEM DHE TE BRENDSEM TE QYTETIT LAÇ (RISHIKIM)
 PROFILI GJATËSOR I LINJAVE TE SHPERNDARJES TË QYTETIT LAÇ - LINJA NR.30
 SHV 1:100 SHH 1:1000

| | | | | |
|--|------|------------|------------------------|--------------|
| "ENGINEERING & LEGAL CONSULTING" | | | GRUP PROJEKTIMI | |
| NDERTIMI I RRJETIT TE JASHEM DHE TE BRENDSEM TE QYTETIT LAÇ (RISHIKIM) | | | Inxh. Hidroteknik MSc. | Blerim BRAJA |
| POROSITES: SH.A. UJESJELLES KANALIZIME KURBIN | | | Inxh. Hidroteknik MSc. | Besart SHIMA |
| EMËRTIMI I FLETËS | | | Inxh. Hidroteknik MSc. | Enea HALILI |
| PROFILAT GJATËSOR TE LINJAVE TE SHPERNDARJES | | | Topograf | Artan LATO |
| FAZA | DATA | NR. FLETËS | | |
| PR. ZBATIMI | 2020 | 225 | | |

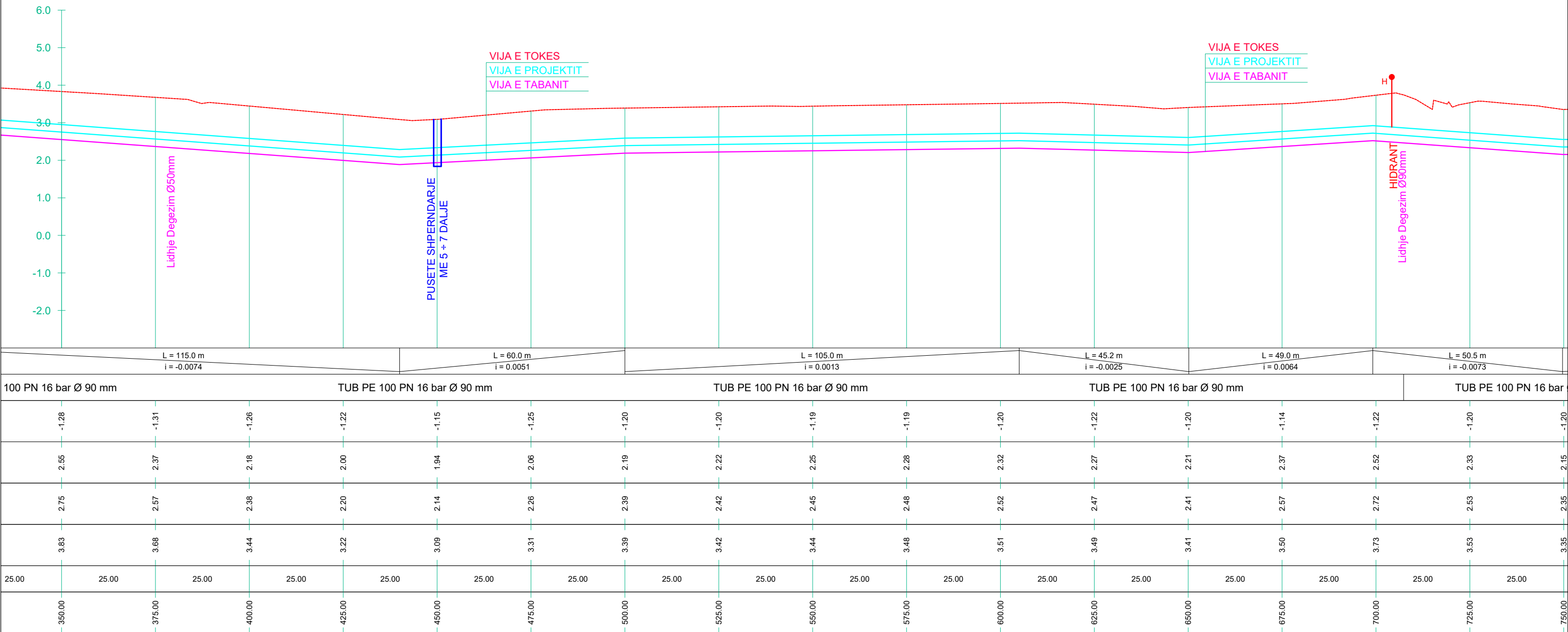

NDERTIMI I RRJETIT TE JASHEM DHE TE BRENDSEM TE QYTETIT LAÇ (RISHIKIM)
 PROFILI GJATËSOR I LINJAVE TE SHPERNDARJES TË QYTETIT LAÇ - LINJA NR.30
 SHV 1:100 SHH 1:1000

"ENGINEERING & LEGAL CONSULTING"

GRUP PROJEKTIMI

| | | | | |
|--|------|------------|------------------------|--------------|
| NDERTIMI I RRJETIT TE JASHEM DHE TE BRENDSEM TE QYTETIT LAÇ (RISHIKIM) | | | Inxh. Hidroteknik MSc. | Blerim BRAJA |
| POROSITES: SH.A. UJESJELLES KANALIZIME KURBIN | | | Inxh. Hidroteknik MSc. | Besart SHIMA |
| EMËRTIMI I FLETËS | | | Inxh. Hidroteknik MSc. | Enea HALILI |
| PROFILAT GJATËSOR TE LINJAVE TE SHPERNDARJES | | | Topograf | Artan LATO |
| FAZA | DATA | NR. FLETËS | | |
| PR. ZBATIMI | 2020 | 226 | | |

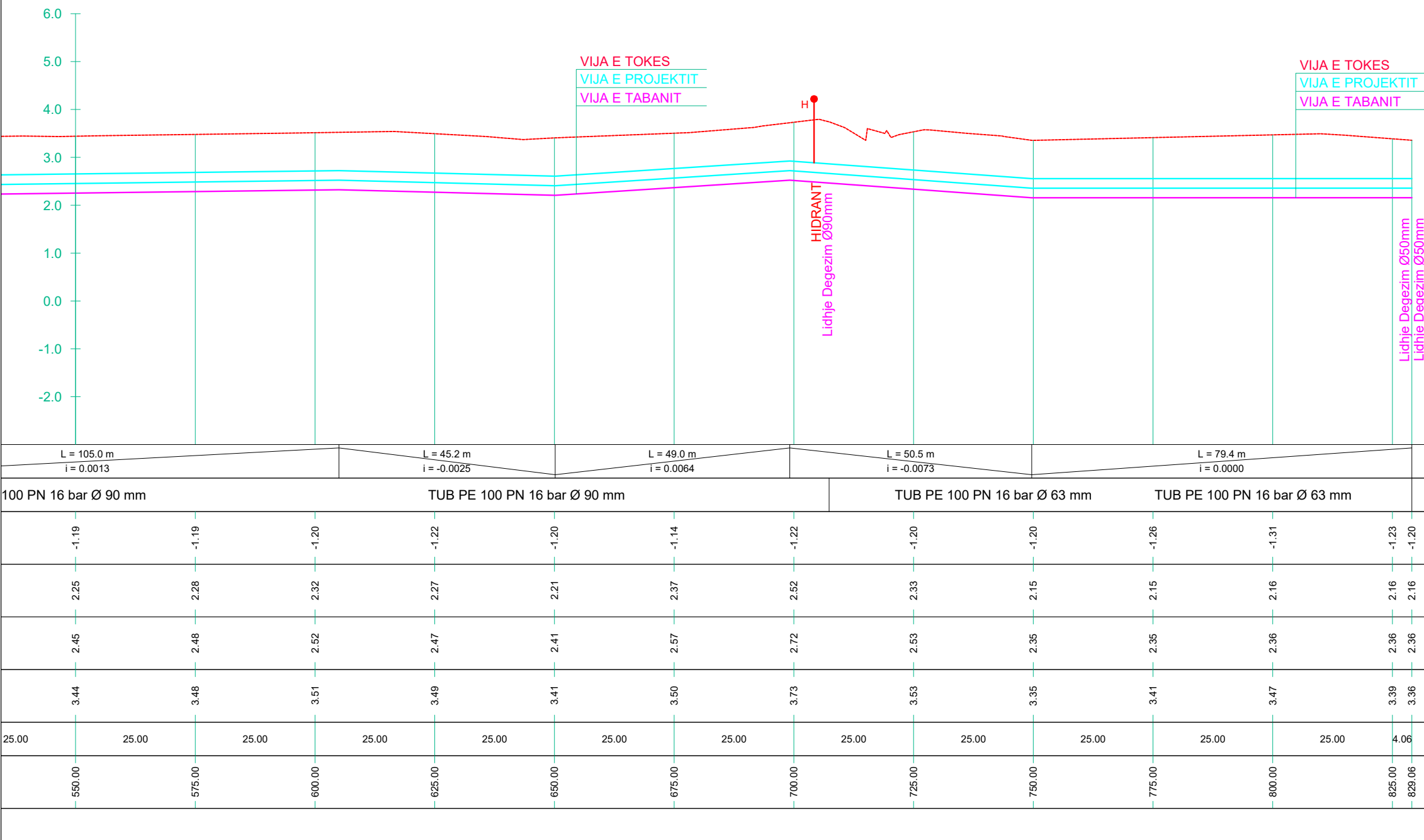

NDERTIMI I RRJETIT TE JASHEM DHE TE BRENDSHEM TE QYTETIT LAÇ (RISHIKIM)
 PROFILI GJATËSOR I LINJAVE TE SHPERNDARJES TË QYTETIT LAÇ - LINJA NR.31
 SHV 1:100 SHH 1:1000

| | | | | |
|---|------|------------|------------------------|--------------|
| "ENGINEERING & LEGAL CONSULTING" | | | GRUP PROJEKTIMI | |
| NDERTIMI I RRJETIT TE JASHEM DHE TE BRENDSHEM TE QYTETIT LAÇ (RISHIKIM) | | | Inxh. Hidroteknik MSc. | Blerim BRAJA |
| POROSITES: SH.A. UJESJELLES KANALIZIME KURBIN | | | Inxh. Hidroteknik MSc. | Besart SHIMA |
| EMËRTIMI I FLETËS | | | Inxh. Hidroteknik MSc. | Enea HALILI |
| PROFILAT GJATËSOR TE LINJAVE TE SHPERNDARJES | | | Topograf | Artan LATO |
| FAZA | DATA | NR. FLETËS | | |
| PR. ZBATIMI | 2020 | 227 | | |

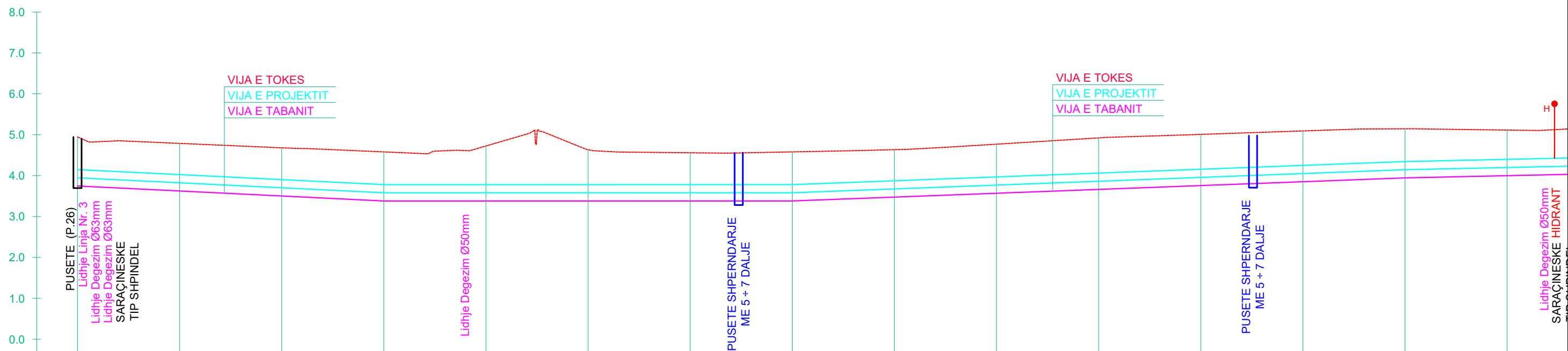

| | | | | | | | | | | | | | | | | | |
|---------------------|-----------------------|------------------------------|-------|---------------------------|-------|--------|--------|---------------------------|--------|--------|--------|--------------------------|--------|--------|--------|--------|-------|
| PJERRESIA | | L = 75.0 m i = -0.0049 | | L = 100.0 m i = 0.0000 | | | | L = 150.0 m i = 0.0038 | | | | L = 75.0 m i = 0.0000 | | | | | |
| ELEMENTET HIDRAULIK | PN 16 bar Ø 110 mm | TUB PE 100 PN 16 bar Ø 90 mm | | | | | | | | | | | | | | | |
| GERMIM ose MBUSHJE | | -1.20 | -1.16 | -1.18 | -1.20 | -1.34 | -1.25 | -1.18 | -1.20 | -1.16 | -1.20 | -1.26 | -1.25 | -1.24 | -1.20 | -1.12 | |
| KUOTA E GERMIMIT | | 3.75 | 3.63 | 3.50 | 3.38 | 3.38 | 3.38 | 3.38 | 3.38 | 3.38 | 3.47 | 3.57 | 3.66 | 3.76 | 3.85 | 3.94 | 4.00 |
| KUOTA E PROJEKTIT | | 3.95 | 3.83 | 3.70 | 3.58 | 3.58 | 3.58 | 3.58 | 3.58 | 3.58 | 3.67 | 3.77 | 3.86 | 3.96 | 4.05 | 4.14 | 4.20 |
| KUOTA E TOKES | | 4.95 | 4.79 | 4.68 | 4.58 | 4.73 | 4.64 | 4.56 | 4.58 | 4.64 | 4.77 | 4.92 | 5.01 | 5.09 | 5.14 | 5.11 | |
| DIST. PJESORE | | 25.00 | 25.00 | 25.00 | 25.00 | 25.00 | 25.00 | 25.00 | 25.00 | 25.00 | 25.00 | 25.00 | 25.00 | 25.00 | 25.00 | 25.00 | 25.00 |
| DIST. PROGRESIVE | | 0.00 | 25.00 | 50.00 | 75.00 | 100.00 | 125.00 | 150.00 | 175.00 | 200.00 | 225.00 | 250.00 | 275.00 | 300.00 | 325.00 | 350.00 | |
| SHENIME | | | | | | | | | | | | | | | | | |

NDERTIMI I RRJETIT TE JASHEM DHE TE BRENDSEHEM TE QYTETIT LAÇ (RISHIKIM)
 PROFILI GJATËSOR I LINJAVE TE SHPERNDARJES TË QYTETIT LAÇ - LINJA NR.31
 SHV 1:100 SHH 1:1000

"ENGINEERING & LEGAL CONSULTING"

GRUP PROJEKTIMI

| | | | | | |
|--|------|------------|------------------------|--------------|--|
| NDERTIMI I RRJETIT TE JASHEM DHE TE BRENDSEHEM TE QYTETIT LAÇ (RISHIKIM) | | | Inxh. Hidroteknik MSc. | Blerim BRAJA | |
| POROSITES: SH.A. UJESJELLES KANALIZIME KURBIN | | | Inxh. Hidroteknik MSc. | Besart SHIMA | |
| EMËRTIMI I FLETËS | | | Inxh. Hidroteknik MSc. | Enea HALILI | |
| PROFILAT GJATËSOR TE LINJAVE TE SHPERNDARJES | | | Topograf | Artan LATO | |
| FAZA | DATA | NR. FLETËS | | | |
| PR. ZBATIMI | 2020 | 228 | | | |

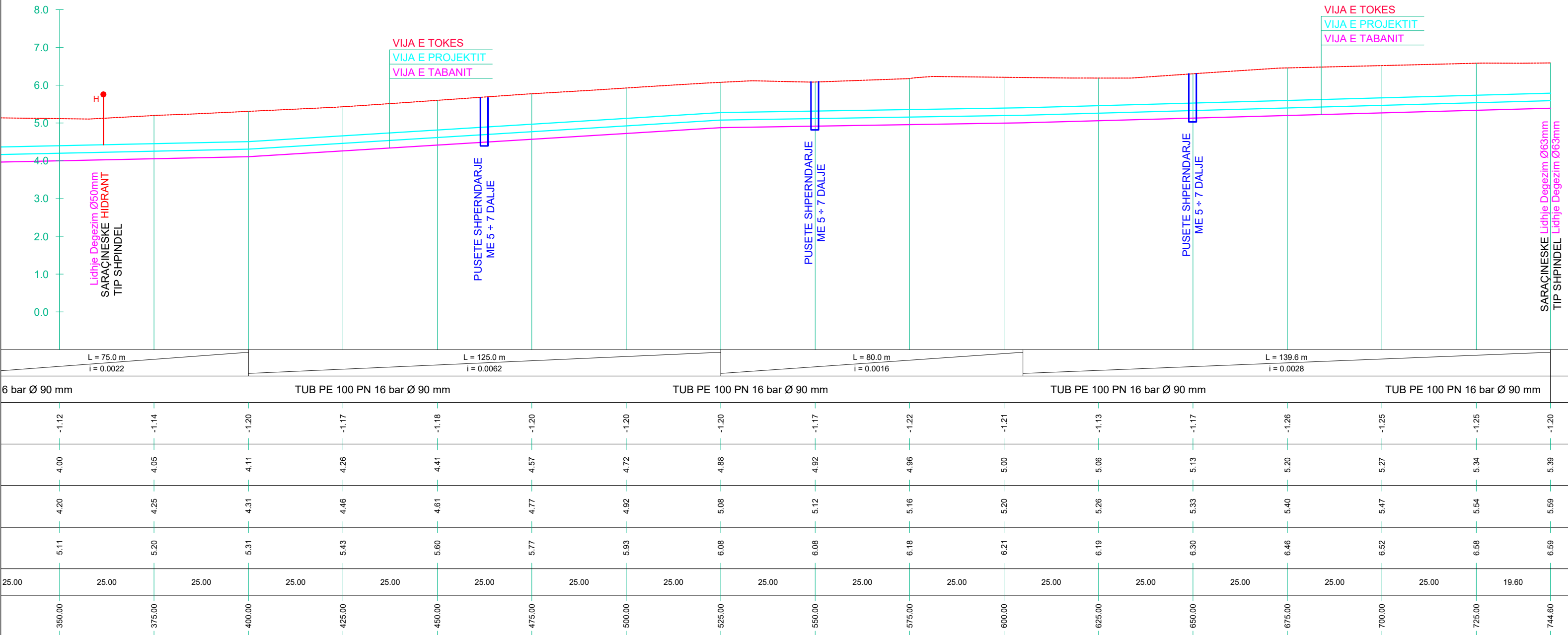

NDERTIMI I RRJETIT TE JASHEM DHE TE BRENSHEM TE QYTETIT LAÇ (RISHIKIM)
 PROFILI GJATËSOR I LINJAVE TE SHPERNDARJES TË QYTETIT LAÇ - LINJA NR.32
 SHV 1:100 SHH 1:1000

"ENGINEERING & LEGAL CONSULTING"

GRUP PROJEKTIMI

| | | | | |
|--|------|------------|------------------------|--------------|
| NDERTIMI I RRJETIT TE JASHEM DHE TE BRENSHEM TE QYTETIT LAÇ (RISHIKIM) | | | Inxh. Hidroteknik MSc. | Blerim BRAJA |
| POROSITES: SH.A. UJESJELLES KANALIZIME KURBIN | | | Inxh. Hidroteknik MSc. | Besart SHIMA |
| EMËRTIMI I FLETËS | | | Inxh. Hidroteknik MSc. | Enea HALILI |
| PROFILAT GJATËSOR TE LINJAVE TE SHPERNDARJES | | | Topograf | Artan LATO |
| FAZA | DATA | NR. FLETËS | | |
| PR. ZBATIMI | 2020 | 229 | | |

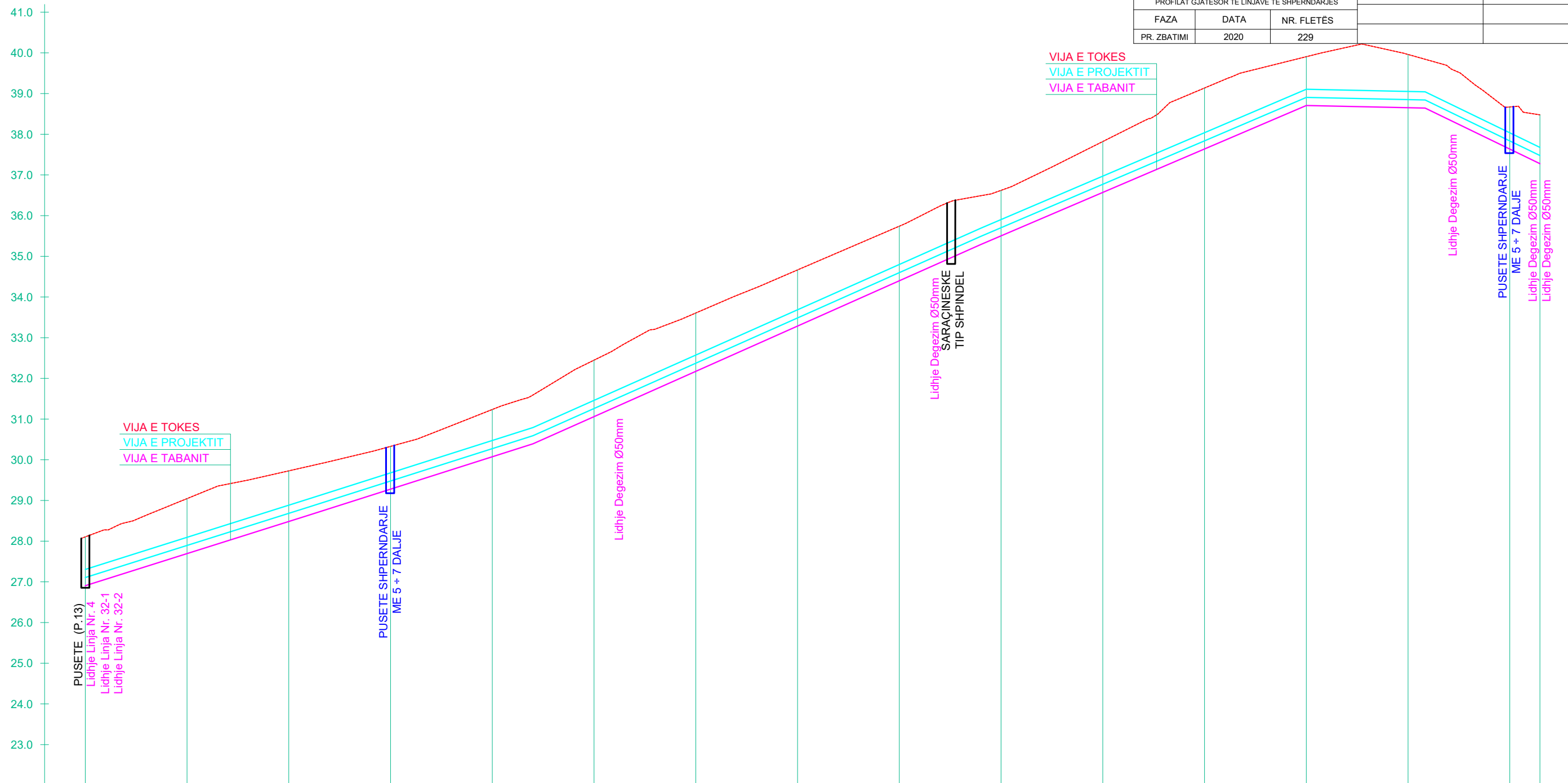

| PJERRRESIA | L = 55.0 m i = 0.0316 | | L = 55.0 m i = 0.0318 | | L = 110.0 m i = 0.0445 | | | | L = 80.0 m i = 0.0427 | | | L = 29.2 m i = -0.0022 | | L = 28.2 m i = -0.0484 | | |
|---------------------|--------------------------|------------------------------|--------------------------|-------|---------------------------|--------|--------|--------|--------------------------|--------|--------|------------------------------|--------|---------------------------|------------------------------|--------|
| ELEMENTET HIDRAULIK | PN 16 bar Ø 110 mm | TUB PE 100 PN 16 bar Ø 90 mm | | | | | | | | | | TUB PE 100 PN 16 bar Ø 63 mm | | | TUB PE 100 PN 16 bar Ø 63 mm | |
| GERMIM ose MBUSHJE | -1.20 | -1.35 | -1.24 | -1.05 | -1.16 | -1.39 | -1.43 | -1.38 | -1.34 | -1.12 | -1.25 | -1.50 | -1.20 | -1.31 | -1.03 | -1.20 |
| KUOTA E GERMIMIT | 26.91 | 27.69 | 28.48 | 29.28 | 30.07 | 31.06 | 32.17 | 33.29 | 34.40 | 35.50 | 36.57 | 37.64 | 38.71 | 38.65 | 37.64 | 37.28 |
| KUOTA E PROJEKTIT | 27.11 | 27.89 | 28.68 | 29.48 | 30.27 | 31.26 | 32.37 | 33.49 | 34.60 | 35.70 | 36.77 | 37.84 | 38.91 | 38.85 | 37.84 | 37.48 |
| KUOTA E TOKES | 28.11 | 29.05 | 29.73 | 30.33 | 31.24 | 32.45 | 33.61 | 34.67 | 35.74 | 36.82 | 37.82 | 38.91 | 39.96 | 39.96 | 38.67 | 38.48 |
| DIST. PJESORE | | 25.00 | 25.00 | 25.00 | 25.00 | 25.00 | 25.00 | 25.00 | 25.00 | 25.00 | 25.00 | 25.00 | 25.00 | 25.00 | 25.00 | 7.40 |
| DIST. PROGRESIVE | 0.00 | 25.00 | 50.00 | 75.00 | 100.00 | 125.00 | 150.00 | 175.00 | 200.00 | 225.00 | 250.00 | 275.00 | 300.00 | 325.00 | 350.00 | 357.40 |
| SHENIME | | | | | | | | | | | | | | | | |

NDERTIMI I RRJETIT TE JASHEM DHE TE BRENDSEHEM TE QYTETIT LAÇ (RISHIKIM)
 PROFILI GJATËSOR I LINJAVE TE SHPERNDARJES TË QYTETIT LAÇ - LINJA NR.29-1
 SHV 1:100 SHH 1:1000

| | | | | |
|--|------|------------|------------------------|--------------|
| "ENGINEERING & LEGAL CONSULTING" | | | GRUP PROJEKTIMI | |
| NDERTIMI I RRJETIT TE JASHEM DHE TE BRENDSEHEM TE QYTETIT LAÇ (RISHIKIM) | | | Inxh. Hidroteknik MSc. | Blerim BRAJA |
| POROSITËS: SH.A. UJESJELLES KANALIZIME KURBIN | | | Inxh. Hidroteknik MSc. | Besart SHIMA |
| EMËRTIMI I FLETËS | | | Inxh. Hidroteknik MSc. | Enea HALILI |
| PROFILAT GJATËSOR TE LINJAVE TE SHPERNDARJES | | | Topograf | Artan LATO |
| FAZA | DATA | NR. FLETËS | | |
| PR. ZBATIMI | 2020 | 230 | | |

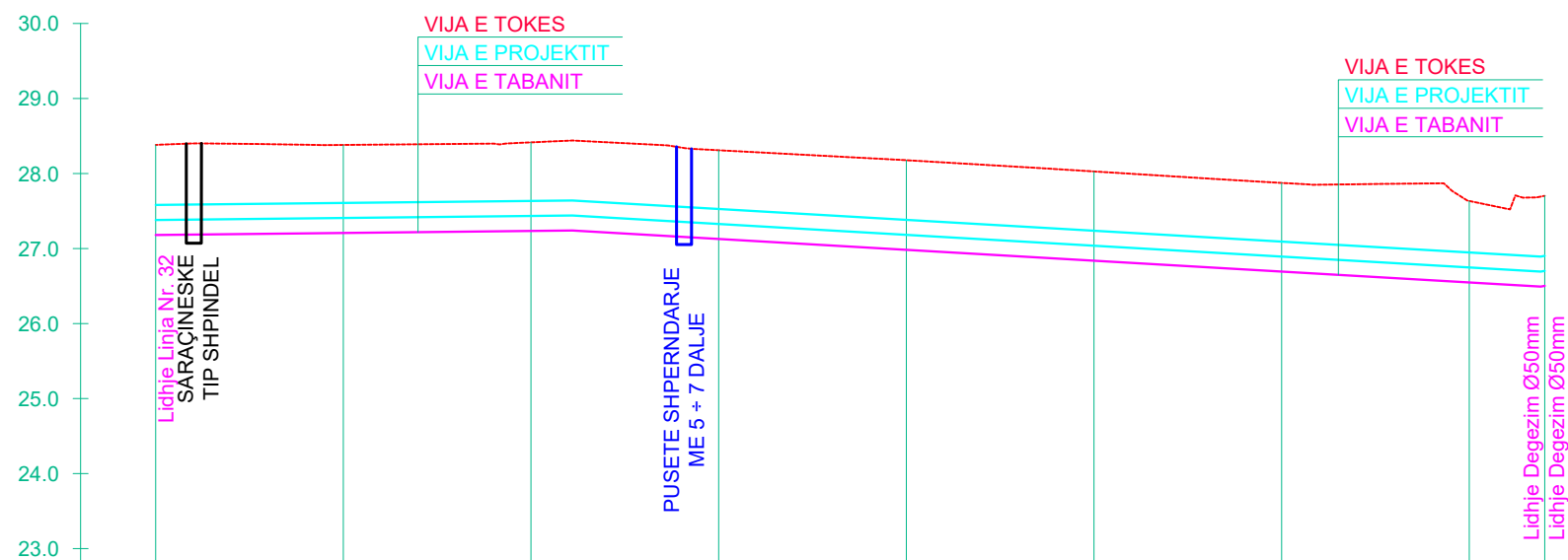

| | | | | | | | | | | |
|---------------------|--|------------------------------|-------|-------|------------------------------|--------|--------|--------|--------|--------|
| PJERRESIA | | L = 55.5 m i = 0.0011 | | | L = 129.0 m i = -0.0058 | | | | | |
| ELEMENTET HIDRAULIK | | TUB PE 100 PN 16 bar Ø 63 mm | | | TUB PE 100 PN 16 bar Ø 63 mm | | | | | |
| GERMIM ose MBUSHJE | | -1.20 | -1.17 | -1.18 | -1.18 | -1.20 | -1.19 | -1.18 | -1.09 | -1.20 |
| KUOTA E GERMIMIT | | 27.18 | 27.21 | 27.23 | 27.13 | 26.98 | 26.84 | 26.69 | 26.55 | 26.50 |
| KUOTA E PROJEKTIT | | 27.38 | 27.41 | 27.43 | 27.33 | 27.18 | 27.04 | 26.89 | 26.75 | 26.70 |
| KUOTA E TOKES | | 28.38 | 28.38 | 28.42 | 28.31 | 28.18 | 28.03 | 27.87 | 27.63 | 27.70 |
| DIST. PJESORE | | 25.00 | 25.00 | 25.00 | 25.00 | 25.00 | 25.00 | 25.00 | 10.05 | |
| DIST. PROGRESIVE | | 0.00 | 25.00 | 50.00 | 75.00 | 100.00 | 125.00 | 150.00 | 175.00 | 185.05 |
| SHENIME | | | | | | | | | | |

NDERTIMI I RRJETIT TE JASHEM DHE TE BRENDSHEM TE QYTETIT LAÇ (RISHIKIM)
 PROFILI GJATËSOR I LINJAVE TE SHPERNDARJES TË QYTETIT LAÇ - LINJA NR.32-2
 SHV 1:100 SHH 1:1000

| | | | | |
|---|------|------------|------------------------|--------------|
| "ENGINEERING & LEGAL CONSULTING" | | | GRUP PROJEKTIMI | |
| NDERTIMI I RRJETIT TE JASHEM DHE TE BRENDSHEM TE QYTETIT LAÇ (RISHIKIM) | | | Inxh. Hidroteknik MSc. | Blerim BRAJA |
| POROSITËS: SH.A. UJESJELLES KANALIZIME KURBIN | | | Inxh. Hidroteknik MSc. | Besart SHIMA |
| EMËRTIMI I FLETËS | | | Inxh. Hidroteknik MSc. | Enea HALILI |
| PROFILAT GJATËSOR TE LINJAVE TE SHPERNDARJES | | | Topograf | Artan LATO |
| FAZA | DATA | NR. FLETËS | | |
| PR. ZBATIMI | 2020 | 231 | | |

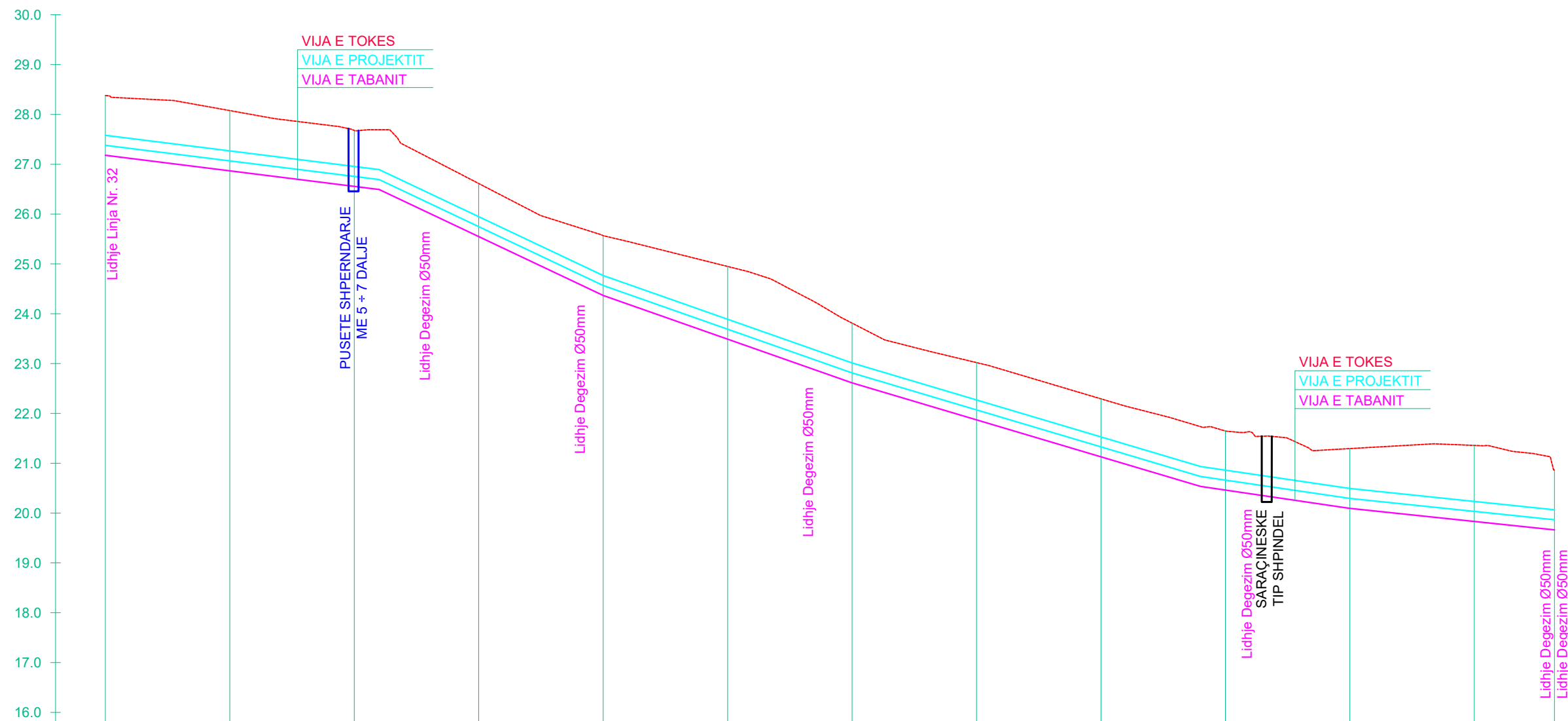

| | | | | | | | | | | | | | | | | |
|---------------------|--|------------------------------|-------|---------------------------|-------|---------------------------|--------|------------------------------|--------|--------|---------------------------|--------|---------------------------|------------------------------|--|--|
| PJERRESIA | | L = 55.0 m i = -0.0125 | | L = 45.0 m i = -0.0473 | | L = 50.0 m i = -0.0351 | | L = 70.0 m i = -0.0297 | | | L = 30.0 m i = -0.0147 | | L = 41.1 m i = -0.0104 | | | |
| ELEMENTET HIDRAULIK | | TUB PE 100 PN 16 bar Ø 90 mm | | | | | | TUB PE 100 PN 16 bar Ø 90 mm | | | | | | TUB PE 100 PN 16 bar Ø 63 mm | | |
| GERMIM ose MBUSHJE | | -1.20 | -1.21 | -1.12 | -1.07 | -1.20 | -1.46 | -1.20 | -1.15 | -1.16 | -1.19 | -1.20 | -1.53 | -1.20 | | |
| KUOTA E GERMIMIT | | 27.18 | 26.87 | 26.56 | 25.55 | 24.37 | 23.49 | 22.61 | 21.87 | 21.13 | 20.46 | 20.09 | 19.83 | 19.66 | | |
| KUOTA E PROJEKTIT | | 27.38 | 27.07 | 26.76 | 25.75 | 24.57 | 23.69 | 22.81 | 22.07 | 21.33 | 20.66 | 20.29 | 20.03 | 19.87 | | |
| KUOTA E TOKES | | 28.38 | 28.08 | 27.68 | 26.61 | 25.57 | 24.95 | 23.81 | 23.02 | 22.29 | 21.65 | 21.29 | 21.36 | 20.86 | | |
| DIST. PJESORE | | | 25.00 | 25.00 | 25.00 | 25.00 | 25.00 | 25.00 | 25.00 | 25.00 | 25.00 | 25.00 | 25.00 | 16.10 | | |
| DIST. PROGRESIVE | | 0.00 | 25.00 | 50.00 | 75.00 | 100.00 | 125.00 | 150.00 | 175.00 | 200.00 | 225.00 | 250.00 | 275.00 | 291.10 | | |
| SHENIME | | | | | | | | | | | | | | | | |

NDERTIMI I RRJETIT TE JASHEM DHE TE BRENSHEM TE QYTETIT LAÇ (RISHIKIM)
 PROFILI GJATËSOR I LINJAVE TE SHPERNDARJES TË QYTETIT LAÇ - LINJA NR.33
 SHV 1:100 SHH 1:1000

"ENGINEERING & LEGAL CONSULTING"

GRUP PROJEKTIMI

| | | | | | |
|--|------|------------|------------------------|--------------|--|
| NDERTIMI I RRJETIT TE JASHEM DHE TE BRENSHEM TE QYTETIT LAÇ (RISHIKIM) | | | Inxh. Hidroteknik MSc. | Blerim BRAJA | |
| POROSITËS: SH.A. UJESJELLES KANALIZIME KURBIN | | | Inxh. Hidroteknik MSc. | Besart SHIMA | |
| EMËRTIMI I FLETËS | | | Inxh. Hidroteknik MSc. | Enea HALILI | |
| PROFILAT GJATËSOR TE LINJAVE TE SHPERNDARJES | | | Topograf | Artan LATO | |
| FAZA | DATA | NR. FLETËS | | | |
| PR. ZBATIMI | 2020 | 232 | | | |

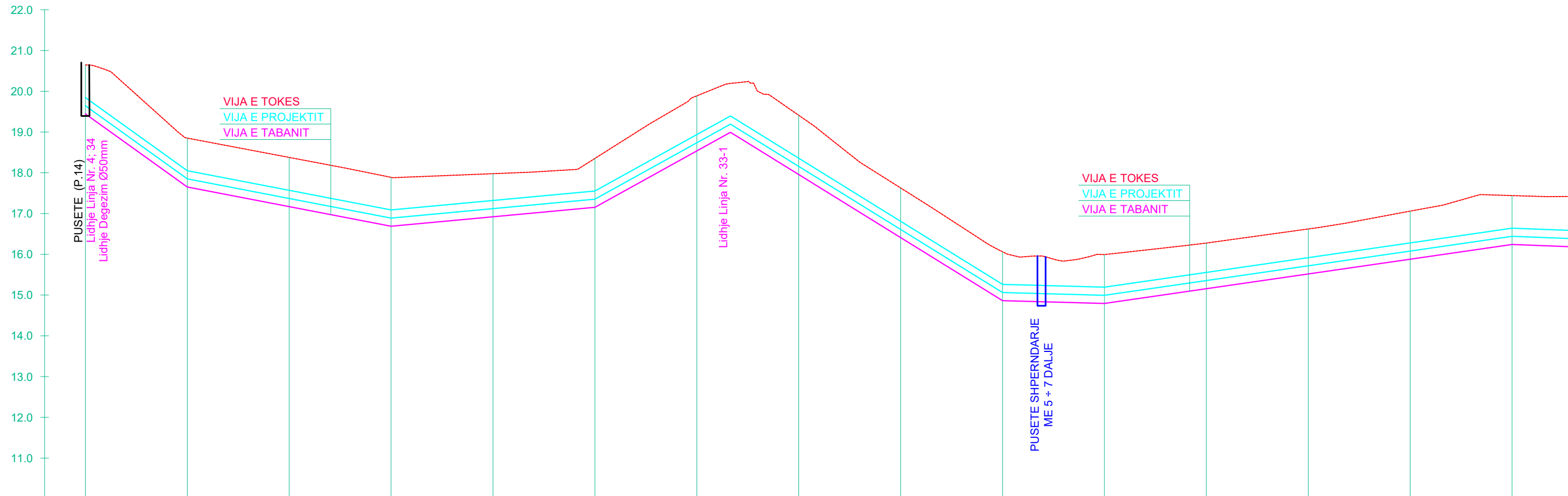

| | | | | | | | | | | | | | | | |
|---------------------|-------|-------------------------------|---------------------------|--------------------------|-------------------------------|---------------------------|------------------------------|---------------------------|------------------------------|--------|--------|--------|--------|--------|--------|
| PJERRESIA | | L = 25.0 m i = -0.0718 | L = 50.0 m i = -0.0193 | L = 50.0 m i = 0.0093 | L = 33.3 m i = 0.0554 | L = 66.7 m i = -0.0619 | L = 25.0 m i = -0.0027 | L = 100.0 m i = 0.0145 | | | | | | | |
| ELEMENTET HIDRAULIK | | TUB PE 100 PN 16 bar Ø 110 mm | | | TUB PE 100 PN 16 bar Ø 110 mm | | TUB PE 100 PN 16 bar Ø 90 mm | | TUB PE 100 PN 16 bar Ø 90 mm | | | | | | |
| GERMIM ose MBUSHJE | -1.20 | -1.20 | -1.21 | -1.20 | -1.06 | -1.20 | -1.35 | -1.45 | -1.22 | -1.20 | -1.20 | -1.12 | -1.10 | -1.18 | -1.20 |
| KUOTA E GERMIMIT | 19.45 | 17.65 | 17.17 | 16.69 | 16.92 | 17.15 | 18.54 | 17.96 | 16.41 | 14.86 | 14.79 | 15.16 | 15.52 | 15.88 | 16.24 |
| KUOTA E PROJEKTIT | 19.65 | 17.85 | 17.37 | 16.89 | 17.12 | 17.35 | 18.74 | 18.16 | 16.61 | 15.06 | 14.99 | 15.36 | 15.72 | 16.08 | 16.44 |
| KUOTA E TOKES | 20.65 | 18.85 | 18.38 | 17.89 | 17.98 | 18.35 | 19.89 | 19.41 | 17.63 | 16.06 | 15.99 | 16.28 | 16.62 | 17.06 | 17.44 |
| DIST. PJESORE | | 25.00 | 25.00 | 25.00 | 25.00 | 25.00 | 25.00 | 25.00 | 25.00 | 25.00 | 25.00 | 25.00 | 25.00 | 25.00 | 25.00 |
| DIST. PROGRESIVE | 0.00 | 25.00 | 50.00 | 75.00 | 100.00 | 125.00 | 150.00 | 175.00 | 200.00 | 225.00 | 250.00 | 275.00 | 300.00 | 325.00 | 350.00 |
| SHENIME | | | | | | | | | | | | | | | |

NDERTIMI I RRJETIT TE JASHEM DHE TE BRENDSEHEM TE QYTETIT LAÇ (RISHIKIM)
 PROFILI GJATËSOR I LINJAVE TE SHPERNDARJES TË QYTETIT LAÇ - LINJA NR.33
 SHV 1:100 SHH 1:1000

"ENGINEERING & LEGAL CONSULTING"

GRUP PROJEKTIMI

| | | | | | |
|--|------|------------|------------------------|--------------|--|
| NDERTIMI I RRJETIT TE JASHEM DHE TE BRENDSEHEM TE QYTETIT LAÇ (RISHIKIM) | | | Inxh. Hidroteknik MSc. | Blerim BRAJA | |
| POROSITES: SH.A. UJESJELLES KANALIZIME KURBIN | | | Inxh. Hidroteknik MSc. | Besart SHIMA | |
| EMËRTIMI I FLETËS | | | Inxh. Hidroteknik MSc. | Enea HALILI | |
| PROFILAT GJATËSOR TE LINJAVE TE SHPERNDARJES | | | Topograf | Artan LATO | |
| FAZA | DATA | NR. FLETËS | | | |
| PR. ZBATIMI | 2020 | 233 | | | |

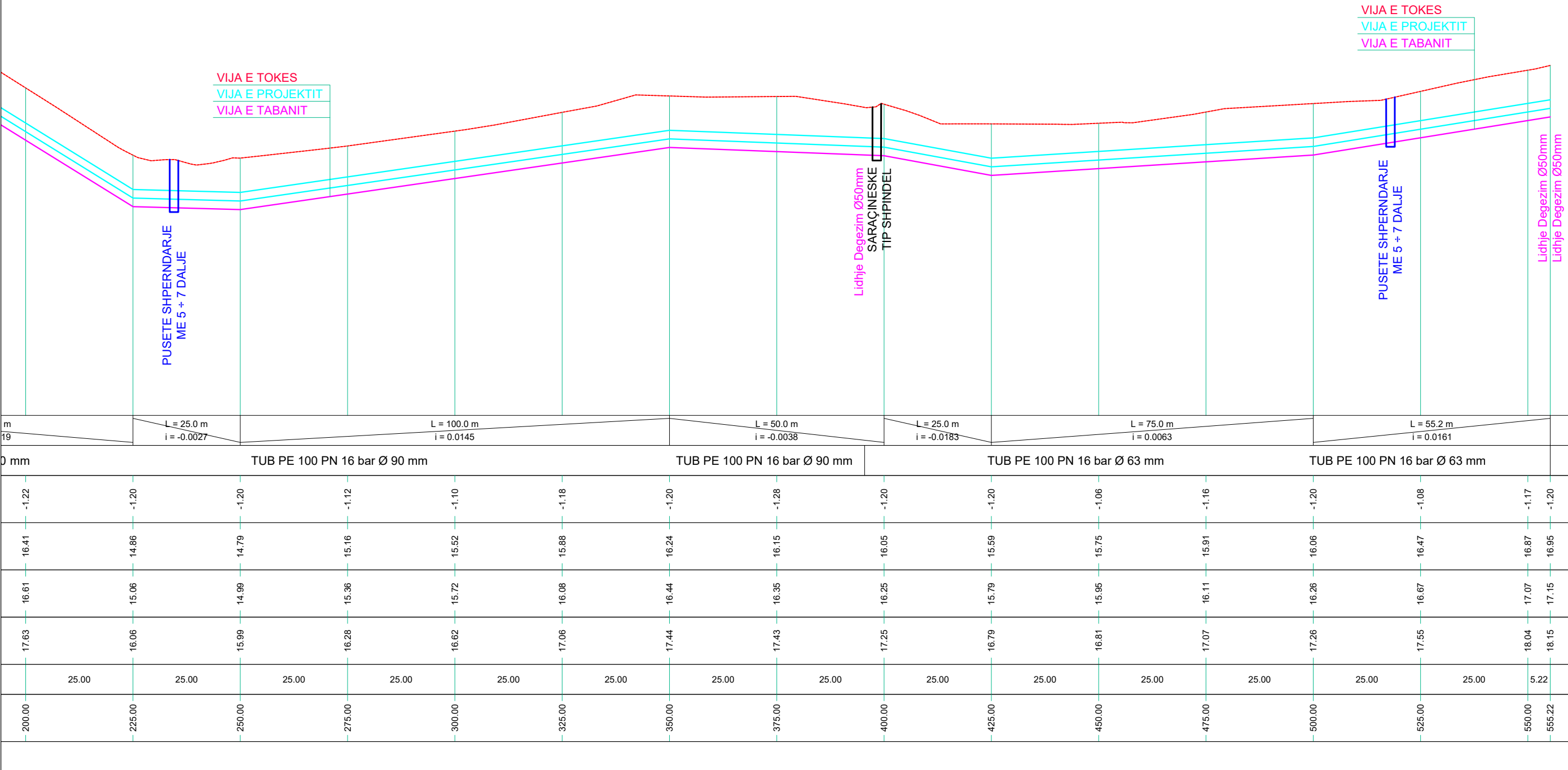

NDERTIMI I RRJETIT TE JASHEM DHE TE BRENSHEM TE QYTETIT LAÇ (RISHIKIM)
 PROFILI GJATËSOR I LINJAVE TE SHPERNDARJES TË QYTETIT LAÇ - LINJA NR.34
 SHV 1:200 SHH 1:1000

"ENGINEERING & LEGAL CONSULTING"

GRUP PROJEKTIMI

| | | | | | |
|--|------|------------|------------------------|--------------|--|
| NDERTIMI I RRJETIT TE JASHEM DHE TE BRENSHEM TE QYTETIT LAÇ (RISHIKIM) | | | Inxh. Hidroteknik MSc. | Blerim BRAJA | |
| POROSITES: SH.A. UJESJELLES KANALIZIME KURBIN | | | Inxh. Hidroteknik MSc. | Besart SHIMA | |
| EMËRTIMI I FLETËS | | | Inxh. Hidroteknik MSc. | Enea HALILI | |
| PROFILAT GJATËSOR TE LINJAVE TE SHPERNDARJES | | | Topograf | Artan LATO | |
| FAZA | DATA | NR. FLETËS | | | |
| PR. ZBATIMI | 2020 | 236 | | | |

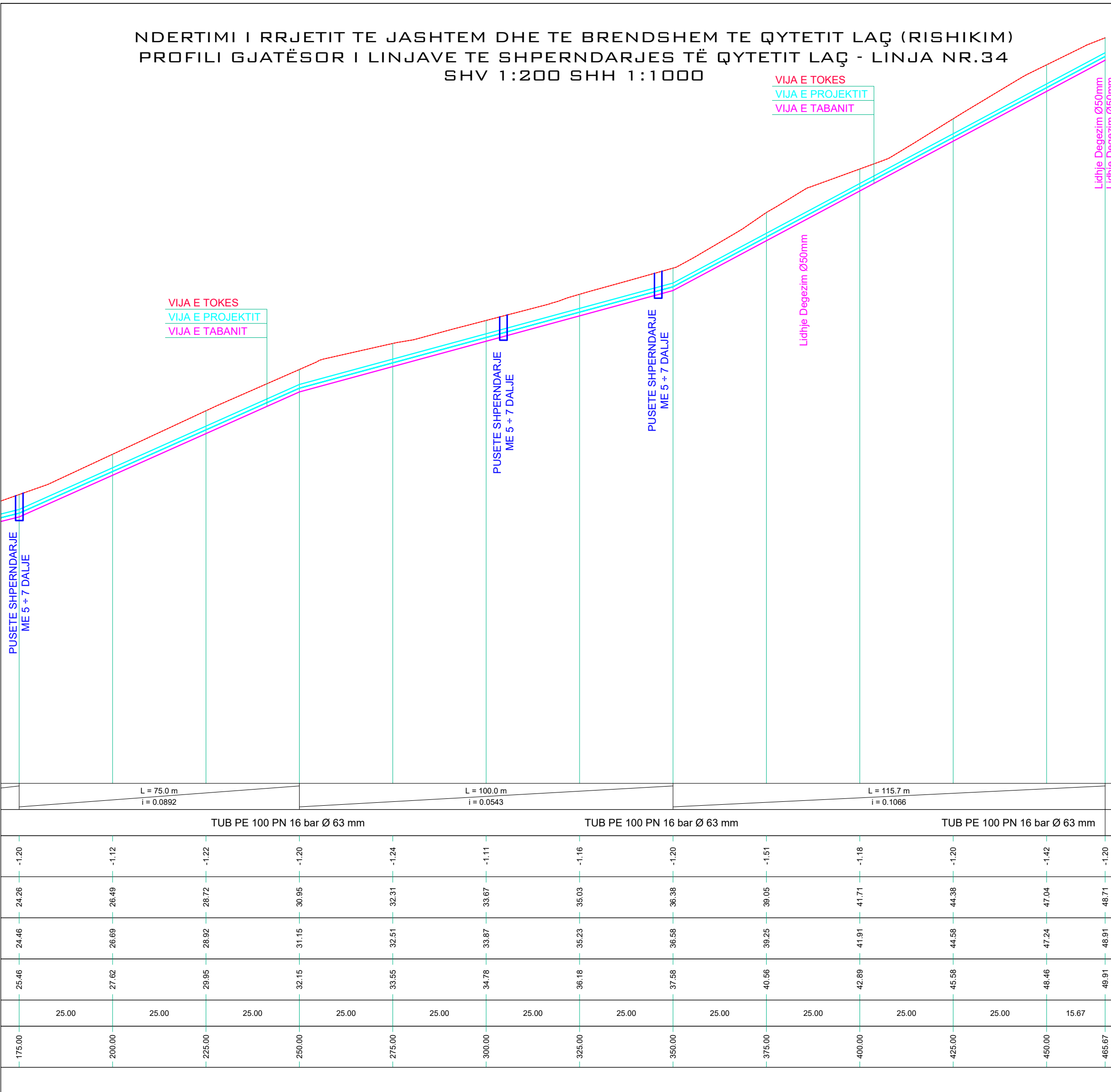

VIJA E TOKES
 VIJA E PROJEKTIT
 VIJA E TABANIT

VIJA E TOKES
 VIJA E PROJEKTIT
 VIJA E TABANIT

Lidhje Degezim Ø50mm
 Lidhje Degezim Ø50mm

PUSETE SHPERNDARJE
 ME 5 + 7 DALJE

PUSETE SHPERNDARJE
 ME 5 + 7 DALJE

Lidhje Degezim Ø50mm

L = 75.0 m
 i = 0.0892

L = 100.0 m
 i = 0.0543

L = 115.7 m
 i = 0.1066

TUB PE 100 PN 16 bar Ø 63 mm

TUB PE 100 PN 16 bar Ø 63 mm

TUB PE 100 PN 16 bar Ø 63 mm

| | | | | | | | | | | | | |
|--------|--------|--------|--------|--------|--------|--------|--------|--------|--------|--------|--------|--------|
| -1.20 | -1.12 | -1.22 | -1.20 | -1.24 | -1.11 | -1.16 | -1.20 | -1.51 | -1.18 | -1.20 | -1.42 | -1.20 |
| 24.26 | 26.49 | 28.72 | 30.95 | 32.31 | 33.67 | 35.03 | 36.38 | 39.05 | 41.71 | 44.38 | 47.04 | 48.71 |
| 24.46 | 26.69 | 28.92 | 31.15 | 32.51 | 33.87 | 35.23 | 36.58 | 39.25 | 41.91 | 44.58 | 47.24 | 48.91 |
| 25.46 | 27.62 | 29.95 | 32.15 | 33.55 | 34.78 | 36.18 | 37.58 | 40.56 | 42.89 | 45.58 | 48.46 | 49.91 |
| 25.00 | 25.00 | 25.00 | 25.00 | 25.00 | 25.00 | 25.00 | 25.00 | 25.00 | 25.00 | 25.00 | 15.67 | |
| 175.00 | 200.00 | 225.00 | 250.00 | 275.00 | 300.00 | 325.00 | 350.00 | 375.00 | 400.00 | 425.00 | 450.00 | 465.67 |

NDERTIMI I RRJETIT TE JASHEM DHE TE BRENDSHEM TE QYTETIT LAÇ (RISHIKIM)
 PROFILI GJATËSOR I LINJAVE TE SHPERNDARJES TË QYTETIT LAÇ - LINJA NR.34-1
 SHV 1:200 SHH 1:1000

| | | | | |
|---|------|------------|------------------------|--------------|
| "ENGINEERING & LEGAL CONSULTING" | | | GRUP PROJEKTIMI | |
| NDERTIMI I RRJETIT TE JASHEM DHE TE BRENDSHEM TE QYTETIT LAÇ (RISHIKIM) | | | Inxh. Hidroteknik MSc. | Blerim BRAJA |
| | | | Inxh. Hidroteknik MSc. | Besart SHIMA |
| POROSITES: SH.A. UJESJELLES KANALIZIME KURBIN | | | Inxh. Hidroteknik MSc. | Enea HALILI |
| EMËRTIMI I FLETËS | | | Topograf | Artan LATO |
| PROFILAT GJATËSOR TE LINJAVE TE SHPERNDARJES | | | | |
| FAZA | DATA | NR. FLETËS | | |
| PR. ZBATIMI | 2020 | 237 | | |

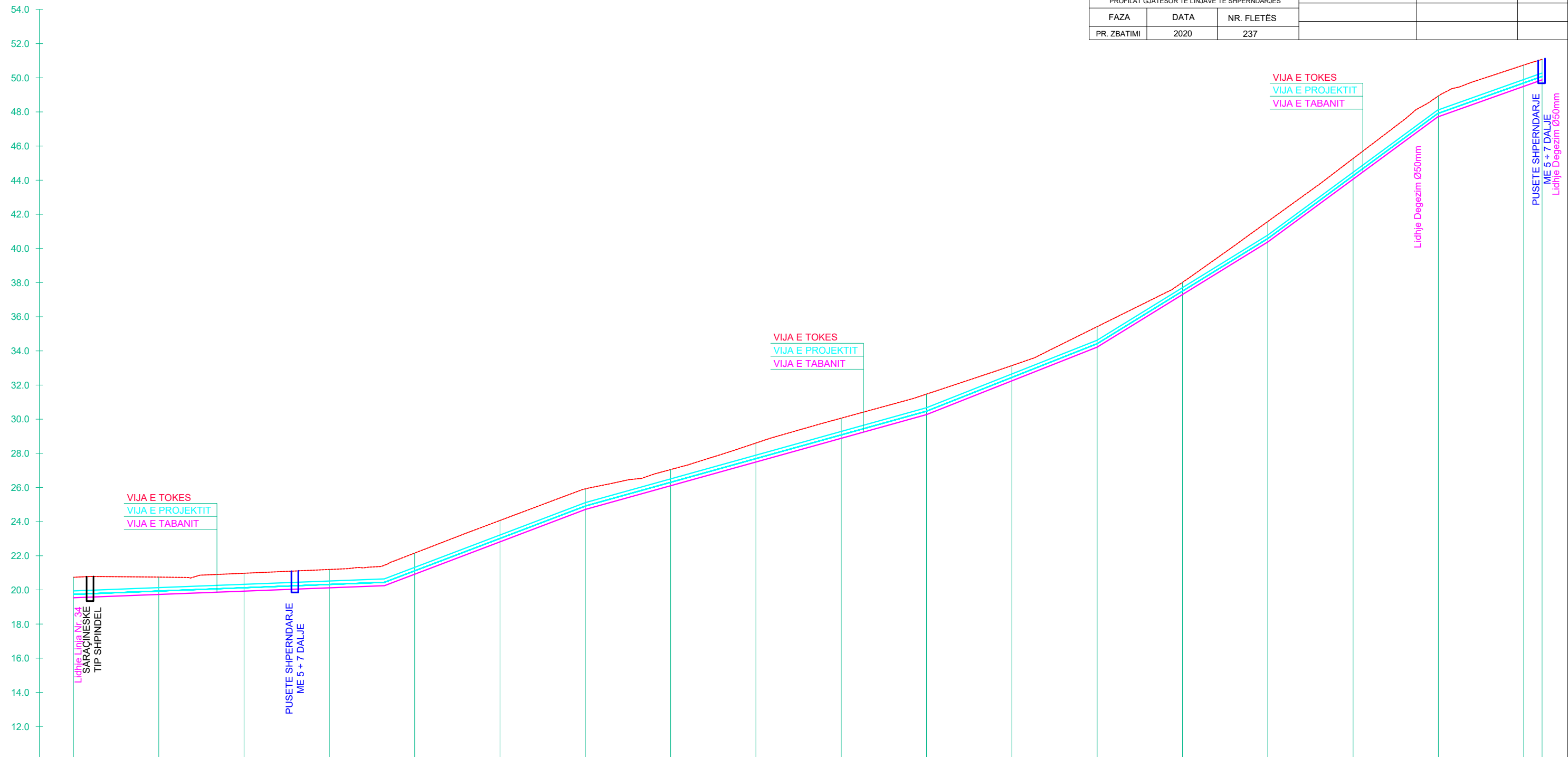

| | | | | | | | | | | | | | | | | | | | | |
|---------------------|--|------------------------------|-------|--------------------------|-------|--------------------------|--------|--------------------------|--------|--------------------------|--------|------------------------------|--------|--------------------------|--------|--------|--------|--------|--------|--------|
| PJERRRESIA | | L = 91.1 m i = 0.0077 | | L = 59.0 m i = 0.0758 | | L = 99.9 m i = 0.0556 | | L = 50.0 m i = 0.0790 | | L = 50.0 m i = 0.1232 | | L = 49.8 m i = 0.1471 | | L = 30.6 m i = 0.0710 | | | | | | |
| ELEMENTET HIDRAULIK | | TUB PE 100 PN 16 bar Ø 63 mm | | | | | | | | | | TUB PE 100 PN 16 bar Ø 63 mm | | | | | | | | |
| GERMIM ose MBUSHJE | | -1.20 | -1.02 | -1.05 | -1.08 | -1.24 | -1.25 | -1.21 | -0.95 | -1.11 | -1.18 | -1.20 | -0.90 | -1.20 | -0.71 | -1.20 | -1.21 | -1.21 | -1.25 | -1.20 |
| KUOTA E GERMIMIT | | 19.54 | 19.73 | 19.93 | 20.12 | 20.92 | 22.81 | 24.71 | 26.10 | 27.49 | 28.88 | 30.27 | 32.25 | 34.22 | 37.30 | 40.38 | 44.06 | 47.72 | 49.49 | 49.88 |
| KUOTA E PROJEKTIT | | 19.74 | 19.93 | 20.13 | 20.32 | 21.12 | 23.01 | 24.91 | 26.30 | 27.69 | 29.08 | 30.47 | 32.45 | 34.42 | 37.50 | 40.58 | 44.26 | 47.92 | 49.69 | 50.08 |
| KUOTA E TOKES | | 20.74 | 20.75 | 20.96 | 21.20 | 22.16 | 24.07 | 25.92 | 27.05 | 28.60 | 30.06 | 31.47 | 33.14 | 35.42 | 38.01 | 41.58 | 45.27 | 48.93 | 50.74 | 51.08 |
| DIST. PJESORE | | | 25.00 | 25.00 | 25.00 | 25.00 | 25.00 | 25.00 | 25.00 | 25.00 | 25.00 | 25.00 | 25.00 | 25.00 | 25.00 | 25.00 | 25.00 | 25.00 | 25.00 | 5.39 |
| DIST. PROGRESIVE | | 0.00 | 25.00 | 50.00 | 75.00 | 100.00 | 125.00 | 150.00 | 175.00 | 200.00 | 225.00 | 250.00 | 275.00 | 300.00 | 325.00 | 350.00 | 375.00 | 400.00 | 425.00 | 430.39 |
| SHENIME | | | | | | | | | | | | | | | | | | | | |

NDERTIMI I RRJETIT TE JASHEM DHE TE BRENDSHEM TE QYTETIT LAÇ (RISHIKIM)
 PROFILI GJATËSOR I LINJAVE TE SHPERNDARJES TË QYTETIT LAÇ - LINJA NR.35
 SHV 1:100 SHH 1:1000

"ENGINEERING & LEGAL CONSULTING"

GRUP PROJEKTIMI

| | | | | |
|---|------|------------|------------------------|--------------|
| NDERTIMI I RRJETIT TE JASHEM DHE TE BRENDSHEM TE QYTETIT LAÇ (RISHIKIM) | | | Inxh. Hidroteknik MSc. | Blerim BRAJA |
| POROSITES: SH.A. UJESJELLES KANALIZIME KURBIN | | | Inxh. Hidroteknik MSc. | Besart SHIMA |
| EMËRTIMI I FLETËS | | | Inxh. Hidroteknik MSc. | Enea HALILI |
| PROFILAT GJATËSOR TE LINJAVE TE SHPERNDARJES | | | Topograf | Artan LATO |
| FAZA | DATA | NR. FLETËS | | |
| PR. ZBATIMI | 2020 | 238 | | |

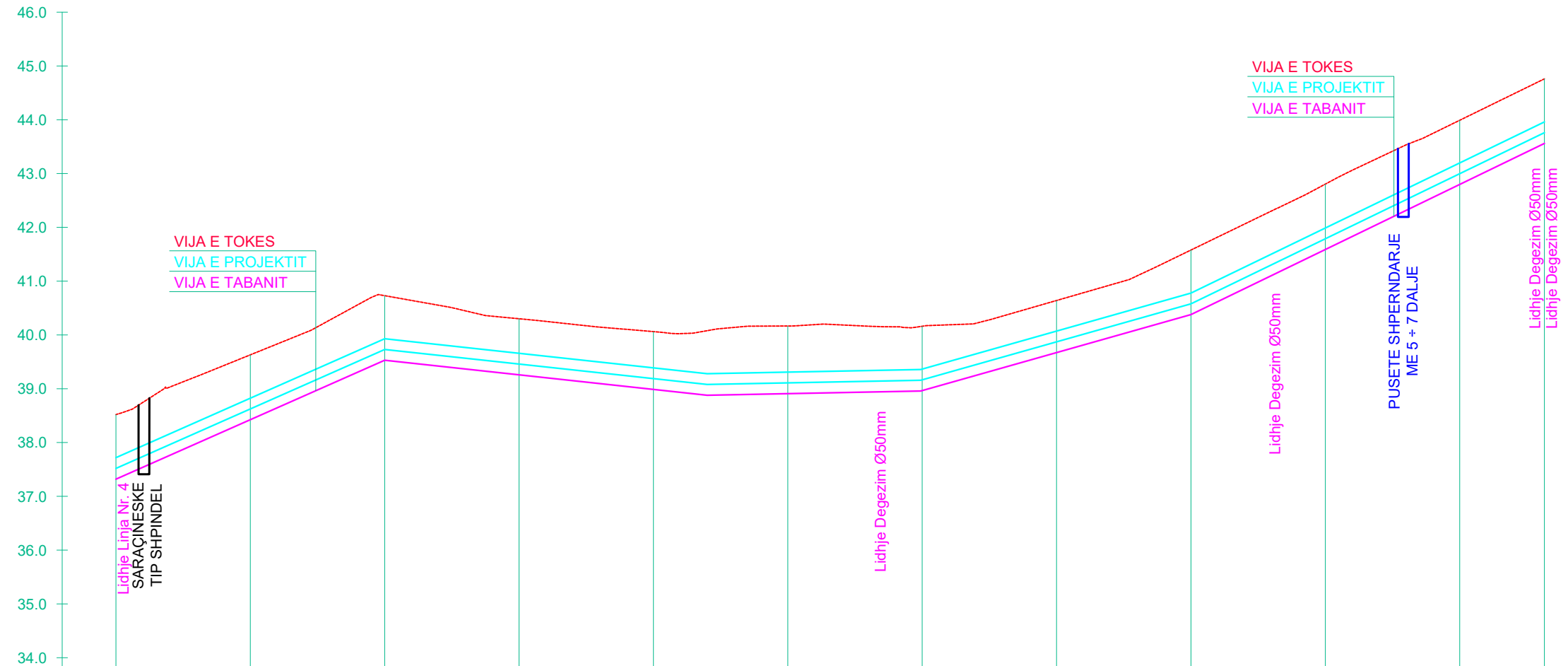

| | | | | | | | | | | | | | |
|---------------------|--|------------------------------|-------|---------------------------|-------|--------------------------|--------|------------------------------|--------|--------------------------|--------|--------|--------|
| PJERRESIA | | L = 50.0 m i = 0.0442 | | L = 60.0 m i = -0.0108 | | L = 39.7 m i = 0.0020 | | L = 50.3 m i = 0.0283 | | L = 65.8 m i = 0.0484 | | | |
| ELEMENTET HIDRAULIK | | TUB PE 100 PN 16 bar Ø 63 mm | | | | | | TUB PE 100 PN 16 bar Ø 63 mm | | | | | |
| GERMIM ose MBUSHJE | | -1.20 | -1.21 | -1.20 | -1.04 | -1.07 | -1.26 | -1.20 | -0.97 | -1.20 | -1.22 | -1.19 | -1.20 |
| KUOTA E GERMIMIT | | 37.32 | 38.42 | 39.63 | 39.26 | 38.99 | 38.91 | 38.97 | 39.67 | 40.38 | 41.59 | 42.80 | 43.56 |
| KUOTA E PROJEKTIT | | 37.52 | 38.62 | 39.73 | 39.46 | 39.19 | 39.11 | 39.17 | 39.87 | 40.58 | 41.79 | 43.00 | 43.76 |
| KUOTA E TOKES | | 38.52 | 39.63 | 40.73 | 40.30 | 40.06 | 40.17 | 40.16 | 40.64 | 41.58 | 42.80 | 43.99 | 44.76 |
| DIST. PJESORE | | 25.00 | 25.00 | 25.00 | 25.00 | 25.00 | 25.00 | 25.00 | 25.00 | 25.00 | 25.00 | 15.75 | |
| DIST. PROGRESIVE | | 0.00 | 25.00 | 50.00 | 75.00 | 100.00 | 125.00 | 150.00 | 175.00 | 200.00 | 225.00 | 250.00 | 265.75 |
| SHENIME | | | | | | | | | | | | | |

NDERTIMI I RRJETIT TE JASHEM DHE TE BRENDSEHEM TE QYTETIT LAÇ (RISHIKIM)
 PROFILAT TERTHOR TIP
 SH 1:50

| | | | | |
|--|------|------------|------------------------|--------------|
| NDERTIMI I RRJETIT TE JASHEM DHE TE BRENDSEHEM TE QYTETIT LAÇ (RISHIKIM) | | | Inxh. Hidroteknik MSc. | Blerim Braja |
| POROSITES: SH.A. UJESJELLES KANALIZIME KURBIN | | | Inxh. Hidroteknik MSc. | Besart SHIMA |
| EMERTIMI I FLETËS | | | Inxh. Hidroteknik MSc. | Enea HALILI |
| SEKSIONI TERTHOR I KANALIT TIP | | | Topograf | Artan LATO |
| FAZA | DATA | NR. FLETËS | | |
| PR. ZBATIMI | 2020 | 239 | | |

PROFILI TERTHOR I UJESJELLESIT
 NE RRUGET PA ASFALT TUBI DN/OD 32 ÷ 110 MM

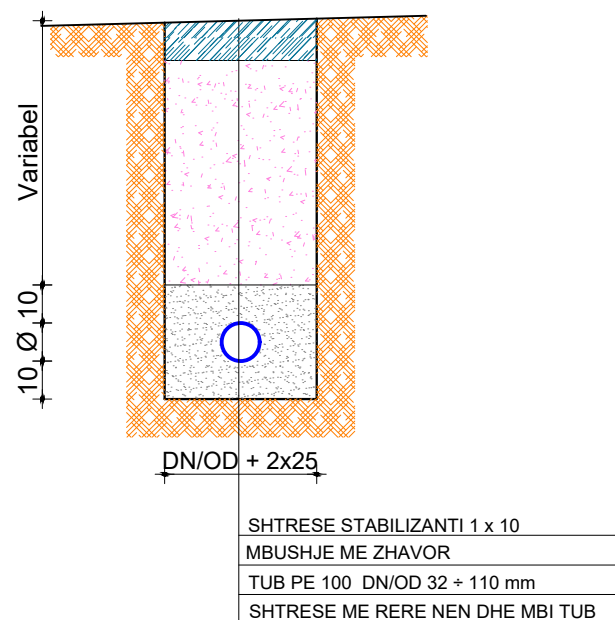

PROFILI TERTHOR I UJESJELLESIT
 NE RRUGET PA ASFALT TUBI DN/OD 125 ÷ 250 MM

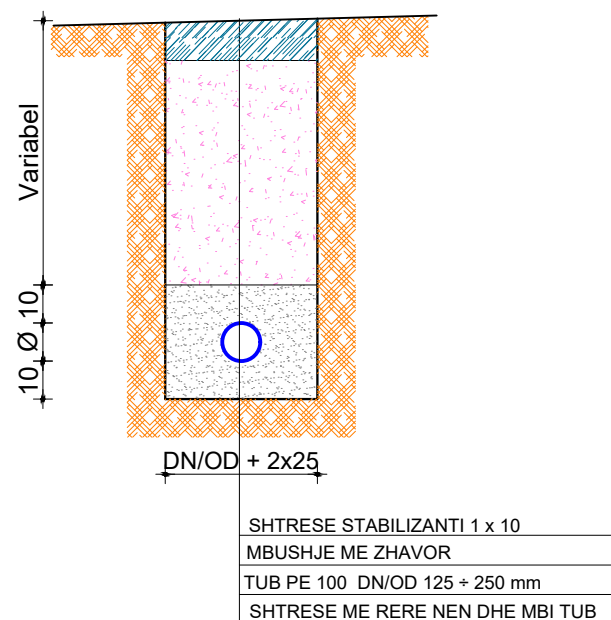

PROFILI TERTHOR I UJESJELLESIT
 NE RRUGET PA ASFALT TUBI DN/OD 315 ÷ 500 MM

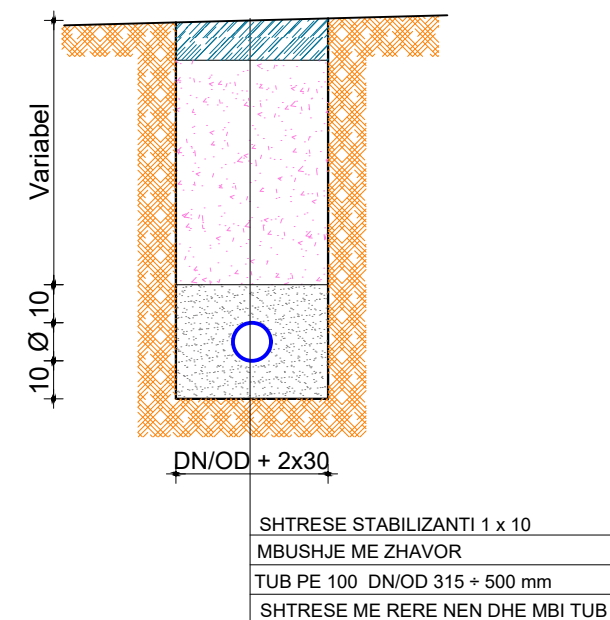

PROFILI TERTHOR I UJESJELLESIT
 NE RRUGET ME ASFALT

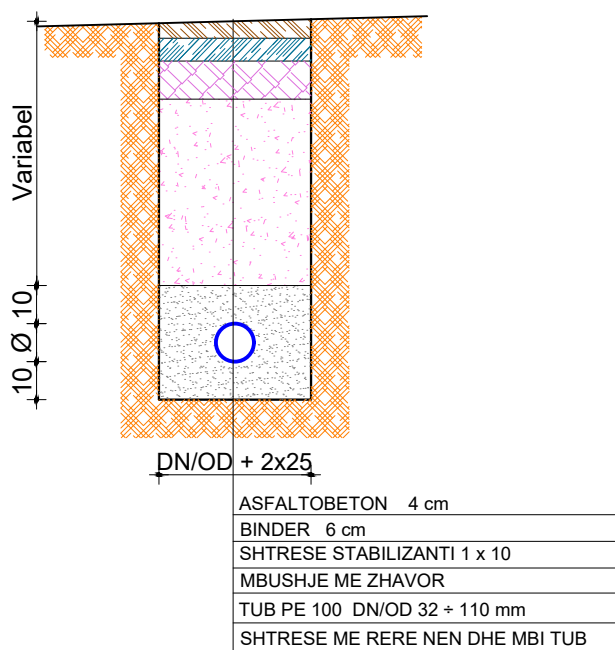

PROFILI TERTHOR I UJESJELLESIT
 NE RRUGET ME ASFALT

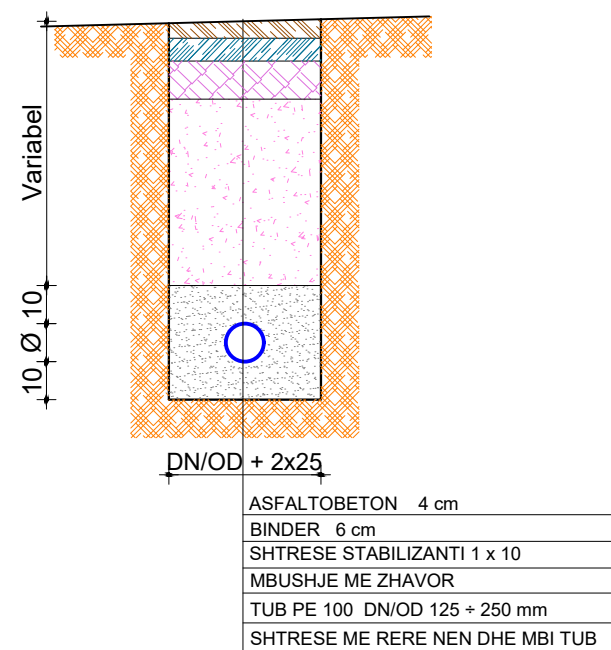

PROFILI TERTHOR I UJESJELLESIT
 NE RRUGET ME ASFALT

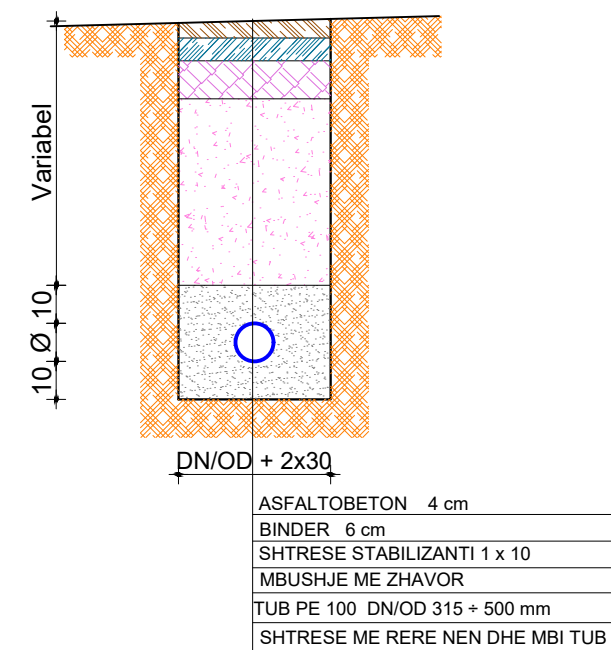

NDERTIMI I RRJETIT TE JASHEM DHE TE BRENDSHEM TE QYTETIT LAÇ (RISHIKIM)
 PUSETA TIP E MANOVRIMIT TË UJËSJELLËSIT
 SH 1:20

| | | | | |
|---|------|------------|------------------------|--------------|
| "ENGINEERING & LEGAL CONSULTING" | | | GRUP PROJEKTIMI | |
| NDERTIMI I RRJETIT TE JASHEM DHE TE BRENDSHEM TE QYTETIT LAÇ (RISHIKIM) | | | Inxh. Hidroteknik MSc. | Blerim Braja |
| POROSITËS: SH.A. UJËSJELLËS KANALIZIME KURBIN | | | Inxh. Hidroteknik MSc. | Besart SHIMA |
| EMËRTIMI I FLETËS | | | Inxh. Hidroteknik MSc. | Enea HALILI |
| PUSETA TIP E MANOVRIMIT TË UJËSJELLËSIT | | | Topograf | Artan LATO |
| FAZA | DATA | NR. FLETËS | | |
| PR. ZBATIMI | 2020 | 240 | | |

PUSETA TIP 1

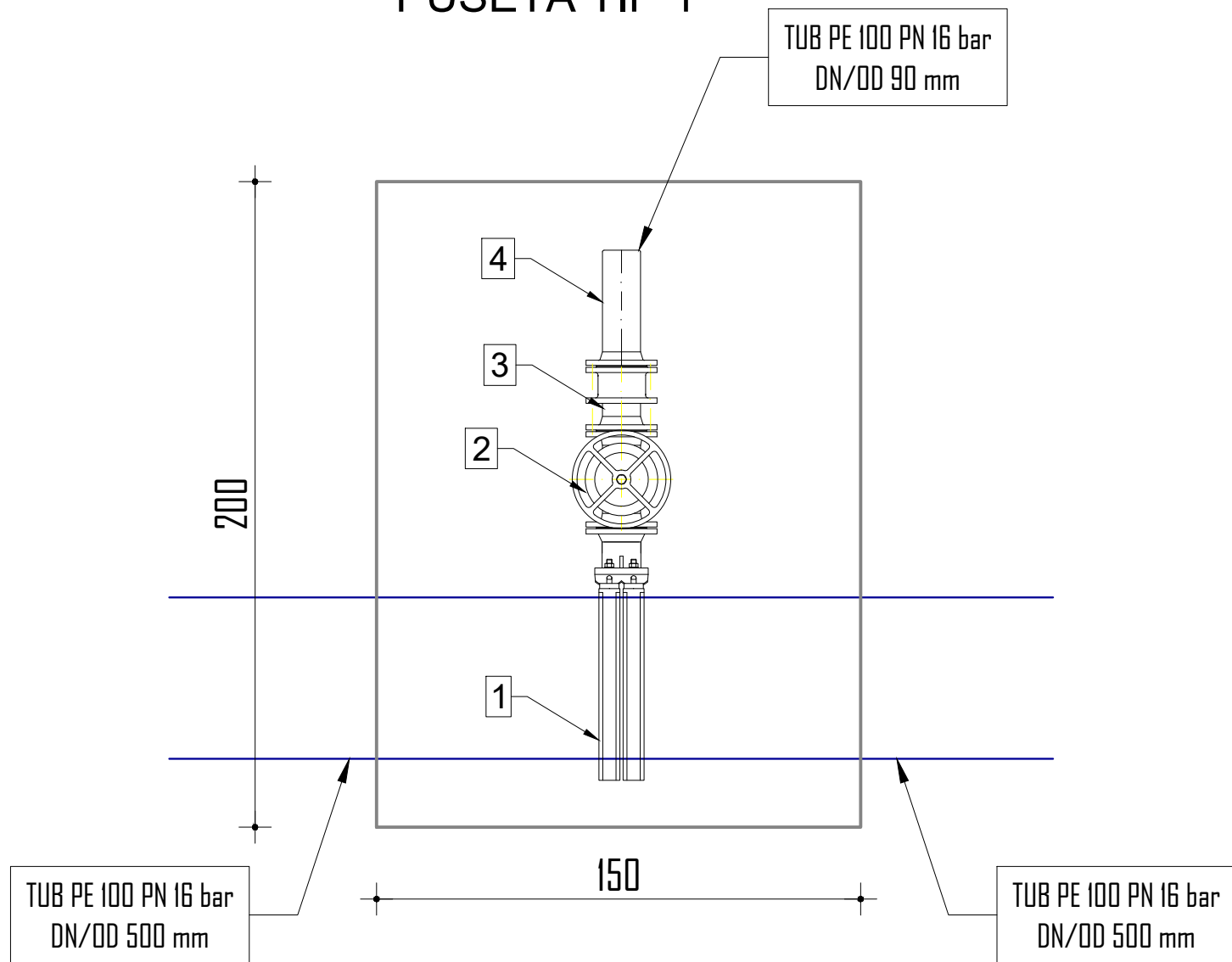

PAMJE E QAFORES ME FLLANXE



TABELA E MATERIALEVE PUSETA TIP 1

| NR. | EMËRTIMI I PËRSHKRITËS | MATERIALE | KANTITETI |
|-----|--|-----------|-----------|
| 1 | Çafore me flanxe për tub PE 100 DN 500 mm me dalje me flanxe DN 100 mm Pn 16 bar | cope | 1 |
| 2 | Saraçineske DN 100 mm Pn 16 bar | cope | 1 |
| 3 | Pjese Çmontuese DN 100 mm, Pn 16 bar | cope | 1 |
| 4 | Flanxhë adaptor për tub HDPE me saldim DN 90 mm, Pn 16 bar | cope | 1 |

NDERTIMI I RRJETIT TE JASHEM DHE TE BRENDSHEM TE QYTETIT LAÇ (RISHIKIM)
 PUSETA TIP E MANOVRIMIT TË UJËSJELLËSIT
 SH 1:20

| "ENGINEERING & LEGAL CONSULTING" | | | GRUP PROJEKTIMI | |
|---|------|------------|------------------------|--------------|
| NDERTIMI I RRJETIT TE JASHEM DHE TE BRENDSHEM TE QYTETIT LAÇ (RISHIKIM) | | | Inxh. Hidroteknik MSc. | Blerim Braja |
| POROSITËS: SH.A. UJËSJELLËS KANALIZIME KURBIN | | | Inxh. Hidroteknik MSc. | Besart SHIMA |
| EMËRTIMI I FLETËS | | | Inxh. Hidroteknik MSc. | Enea HALILI |
| PUSETA TIP E MANOVRIMIT TË UJËSJELLËSIT | | | Topograf | Artan LATO |
| FAZA | DATA | NR. FLETËS | | |
| PR. ZBATIMI | 2020 | 241 | | |

PUSETA TIP 2



TABELA E MATERIALEVE PUSETA TIP 2

| | | | |
|---|---|------|---|
| 1 | Fllanxhë adaptor për tub HDPE me saldime DN 500 mm, Pn 16 bar | cope | 2 |
| 2 | Pjese Çmontuese DN 500 mm, Pn 16 bar | cope | 1 |
| 3 | Tee DN 500 x 250 x 500 mm Pn 16 bar | cope | 1 |
| 4 | Saraçineske flutur DN 250 mm Pn 16 bar | cope | 1 |
| 5 | Pjese Çmontuese DN 250 mm, Pn 16 bar | cope | 1 |
| 6 | Fllanxhë adaptor për tub HDPE me saldime DN 250 mm, Pn 16 bar | cope | 1 |

NDERTIMI I RRJETIT TE JASHEM DHE TE BRENDSHEM TE QYTETIT LAÇ (RISHIKIM)
 PUSETA TIP E MANOVRIMIT TË UJËSJELLËSIT
 SH 1:20

| | | | | |
|---|------|------------|------------------------|--------------|
| "ENGINEERING & LEGAL CONSULTING" | | | GRUP PROJEKTIMI | |
| NDERTIMI I RRJETIT TE JASHEM DHE TE BRENDSHEM TE QYTETIT LAÇ (RISHIKIM) | | | Inxh. Hidroteknik MSc. | Blerim Braja |
| POROSITËS: SH.A. UJËSJELLËS KANALIZIME KURBIN | | | Inxh. Hidroteknik MSc. | Besart SHIMA |
| EMËRTIMI I FLETËS | | | Inxh. Hidroteknik MSc. | Enea HALILI |
| PUSETA TIP E MANOVRIMIT TË UJËSJELLËSIT | | | Topograf | Artan LATO |
| FAZA | DATA | NR. FLETËS | | |
| PR. ZBATIMI | 2020 | 242 | | |

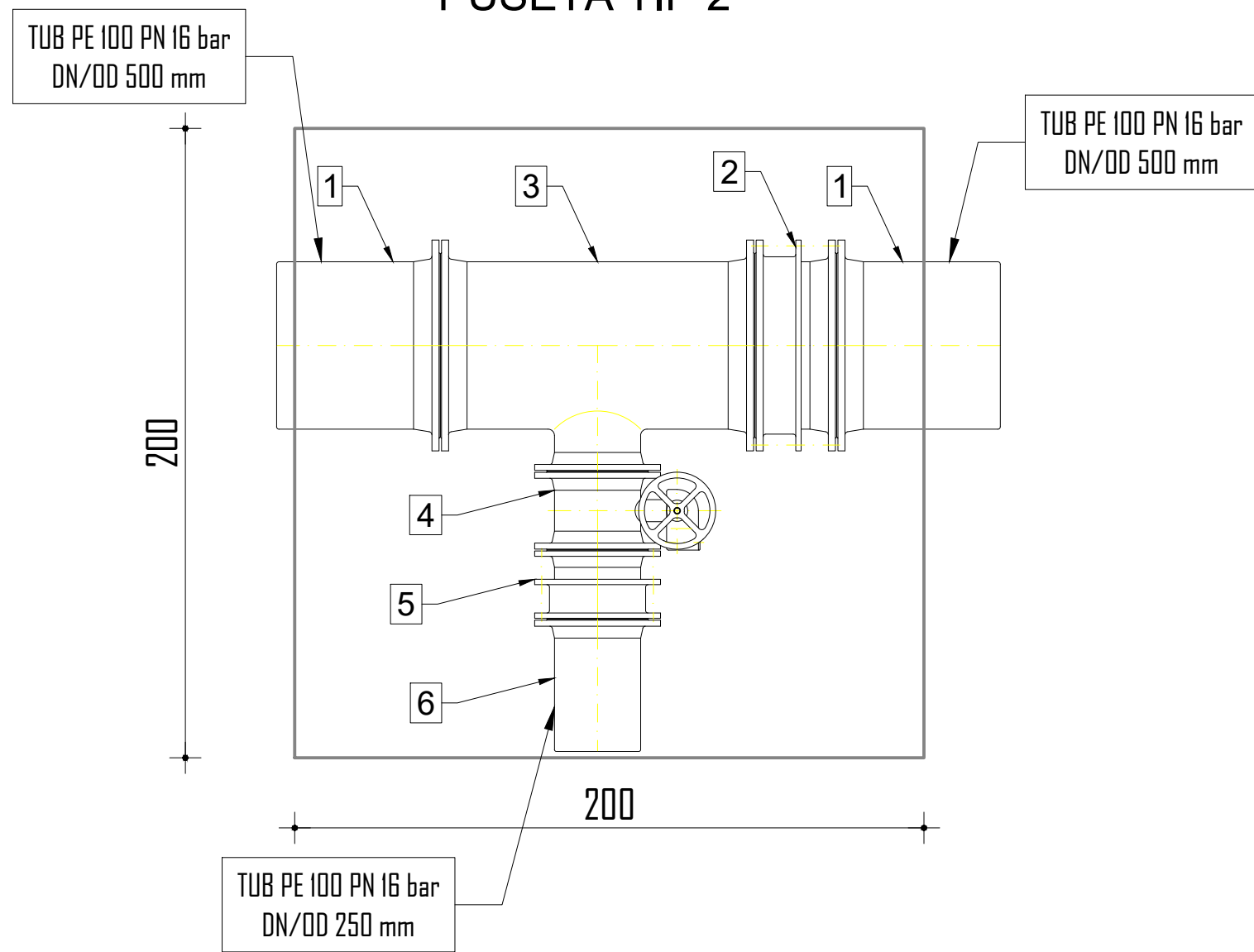
PUSETA TIP 3



TABELA E MATERIALEVE PUSETA TIP 3

| | | | |
|---|--|------|---|
| 1 | Filanxhë adaptor për tub HDPE me saldim DN 500 mm, Pn 16 bar | cope | 2 |
| 2 | Pjese Çmontuese DN 500 mm, Pn 16 bar | cope | 1 |
| 3 | Tee DN 500 x 200 x 500 mm Pn 16 bar | cope | 1 |
| 4 | Saraçineske flutur DN 200 mm Pn 16 bar | cope | 1 |
| 5 | Pjese Çmontuese DN 200 mm, Pn 16 bar | cope | 1 |
| 6 | Filanxhë adaptor për tub HDPE me saldim DN 200 mm, Pn 16 bar | cope | 1 |

NDERTIMI I RRJETIT TE JASHEM DHE TE BRENDSHEM TE QYTETIT LAÇ (RISHIKIM)
 PUSETA TIP E MANOVRIMIT TË UJËSJELLËSIT
 SH 1:20

| | | | | |
|---|------|------------|------------------------|--------------|
| "ENGINEERING & LEGAL CONSULTING" | | | GRUP PROJEKTIMI | |
| NDERTIMI I RRJETIT TE JASHEM DHE TE BRENDSHEM TE QYTETIT LAÇ (RISHIKIM) | | | Inxh. Hidroteknik MSc. | Blerim Braja |
| POROSITËS: SH.A. UJËSJELLËS KANALIZIME KURBIN | | | Inxh. Hidroteknik MSc. | Besart SHIMA |
| EMËRTIMI I FLETËS | | | Inxh. Hidroteknik MSc. | Enea HALILI |
| PUSETA TIP E MANOVRIMIT TË UJËSJELLËSIT | | | Topograf | Artan LATO |
| FAZA | DATA | NR. FLETËS | | |
| PR. ZBATIMI | 2020 | 243 | | |

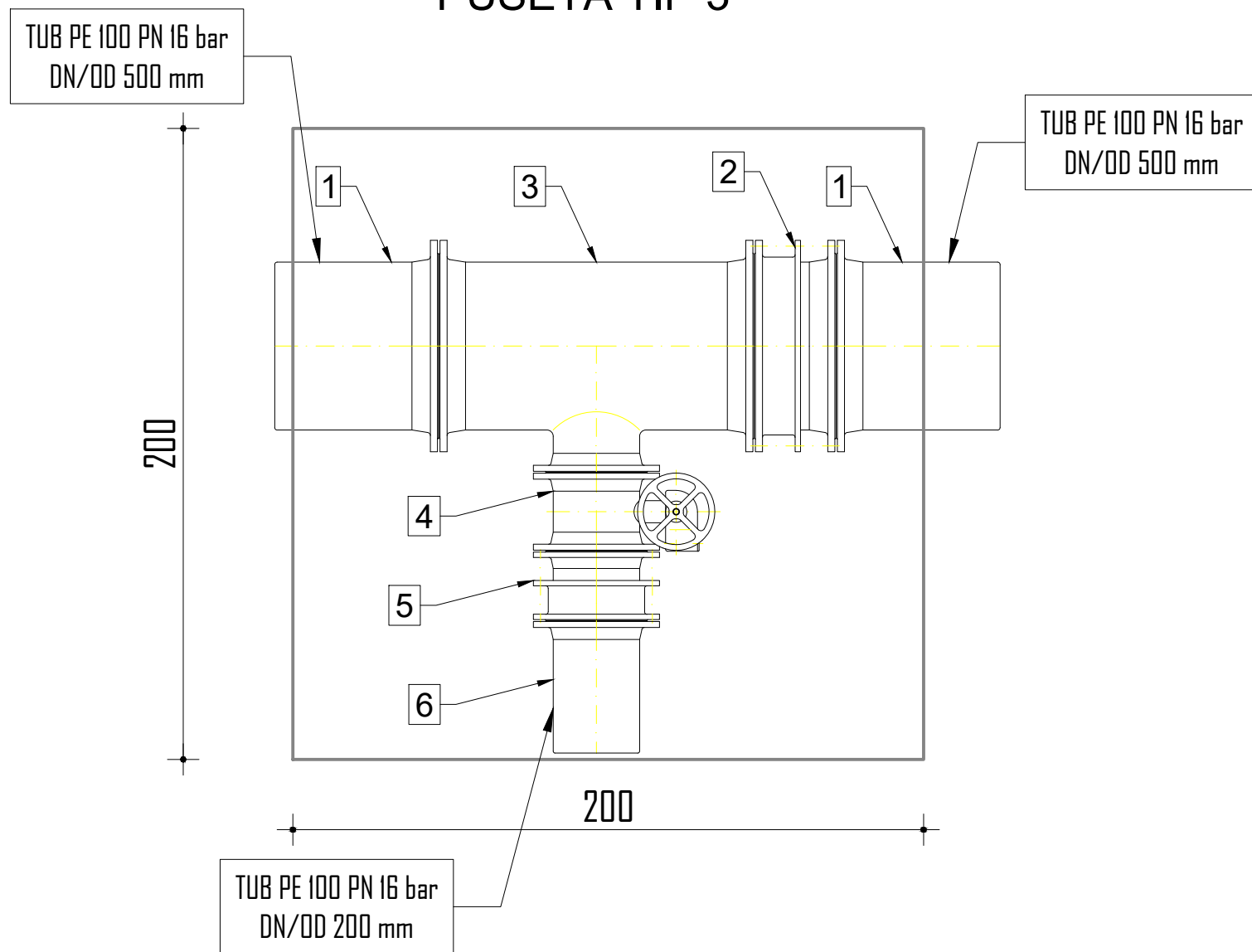
PUSETA TIP 4



TABELA E MATERIALEVE PUSETA TIP 4

| | | | |
|----|---|------|---|
| 1 | Fllanxhë adaptor për tub HDPE me saldime DN 500 mm, Pn 16 bar | cope | 1 |
| 2 | Pjese Çmontuese DN 500 mm, Pn 16 bar | cope | 1 |
| 3 | Tee DN 500 mm Pn 16 bar | cope | 1 |
| 4 | Reduksion DN 500/300 Pn 16 bar | cope | 1 |
| 5 | Saraçineske flutur DN 300 mm Pn 16 bar | cope | 1 |
| 6 | Pjese Çmontuese DN 300 mm, Pn 16 bar | cope | 1 |
| 7 | Fllanxhë adaptor për tub HDPE me saldime DN 315 mm, Pn 16 bar | cope | 1 |
| 8 | Reduksion DN 500/350 Pn 16 bar | cope | 1 |
| 9 | Saraçineske flutur DN 350 mm Pn 16 bar | cope | 1 |
| 10 | Fllanxhë adaptor për tub HDPE me saldime DN 355 mm, Pn 16 bar | cope | 1 |

NDERTIMI I RRJETIT TE JASHEM DHE TE BRENDSHEM TE QYTETIT LAÇ (RISHIKIM)
 PUSETA TIP E MANOVRIMIT TË UJËSJELLËSIT
 SH 1:20

| | | | | |
|---|------|------------|------------------------|--------------|
| "ENGINEERING & LEGAL CONSULTING" | | | GRUP PROJEKTIMI | |
| NDERTIMI I RRJETIT TE JASHEM DHE TE BRENDSHEM TE QYTETIT LAÇ (RISHIKIM) | | | Inxh. Hidroteknik MSc. | Blerim Braja |
| POROSITËS: SH.A. UJËSJELLËS KANALIZIME KURBIN | | | Inxh. Hidroteknik MSc. | Besart SHIMA |
| EMËRTIMI I FLETËS | | | Inxh. Hidroteknik MSc. | Enea HALILI |
| PUSETA TIP E MANOVRIMIT TË UJËSJELLËSIT | | | Topograf | Artan LATO |
| FAZA | DATA | NR. FLETËS | | |
| PR. ZBATIMI | 2020 | 244 | | |

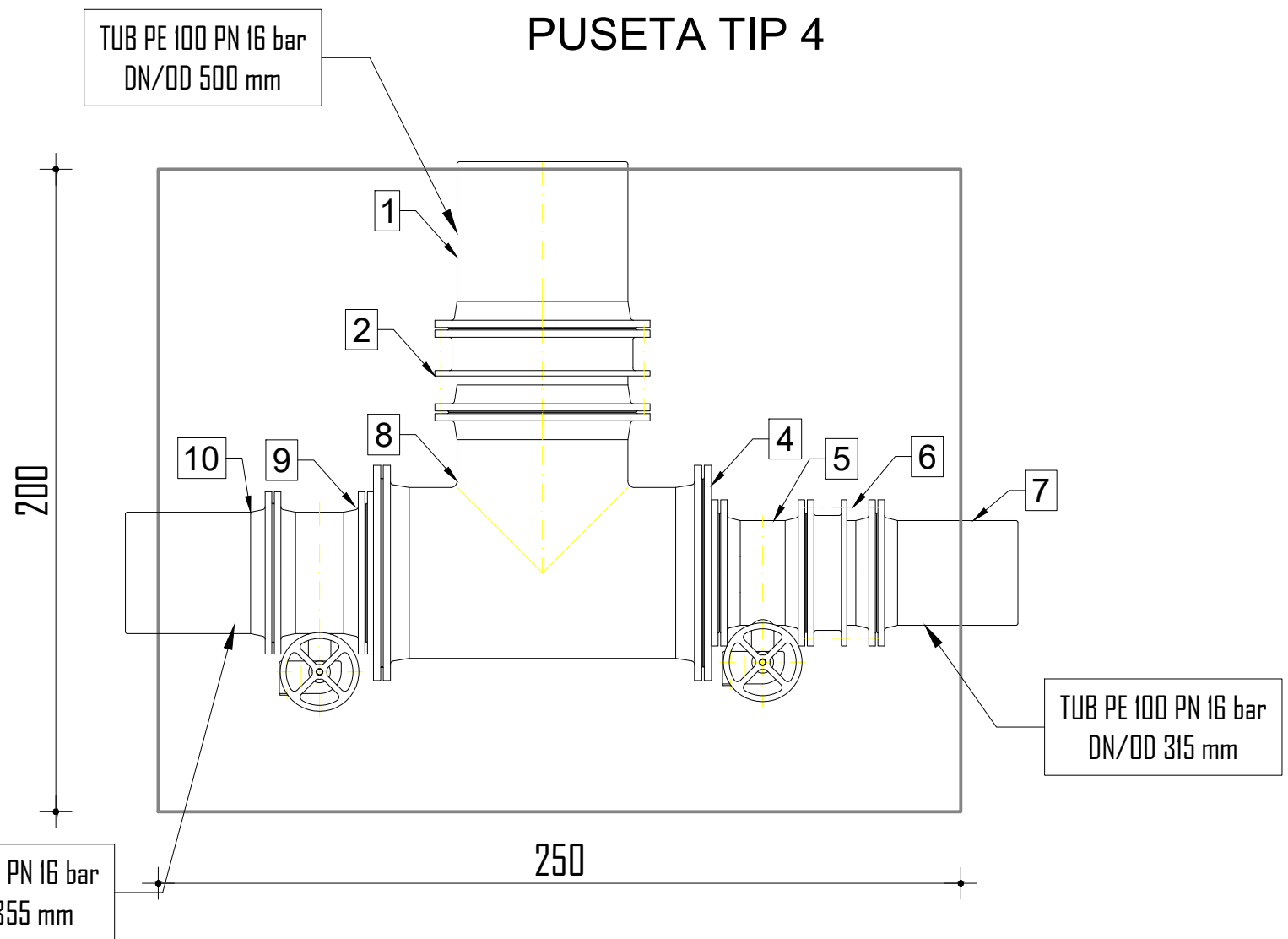
PUSETA TIP 5



TABELA E MATERIALEVE PUSETA TIP 5

| | | | |
|---|--|------|---|
| 1 | Fllanxhë adaptor për tub HDPE me saldim DN 355 mm, Pn 16 bar | cope | 2 |
| 2 | Tee DN 350 mm Pn 16 bar | cope | 1 |
| 3 | Pjese Çmontuese DN 350 mm, Pn 16 bar | cope | 1 |
| 4 | Reduksion DN 350/200 Pn 16 bar | cope | 1 |
| 5 | Saraçineske flutur DN 200 mm Pn 16 bar | cope | 1 |
| 6 | Pjese Çmontuese DN 200 mm, Pn 16 bar | cope | 1 |
| 7 | Fllanxhë adaptor për tub HDPE me saldim DN 200 mm, Pn 16 bar | cope | 1 |

NDERTIMI I RRJETIT TE JASHEM DHE TE BRENDSHEM TE QYTETIT LAÇ (RISHIKIM)
 PUSETA TIP E MANOVRIMIT TË UJËSJELLËSIT
 SH 1:20

| "ENGINEERING & LEGAL CONSULTING" | | | GRUP PROJEKTIMI | |
|---|------|------------|------------------------|--------------|
| NDERTIMI I RRJETIT TE JASHEM DHE TE BRENDSHEM TE QYTETIT LAÇ (RISHIKIM) | | | Inxh. Hidroteknik MSc. | Blerim Braja |
| POROSITËS: SH.A. UJËSJELLËS KANALIZIME KURBIN | | | Inxh. Hidroteknik MSc. | Besart SHIMA |
| EMËRTIMI I FLETËS | | | Inxh. Hidroteknik MSc. | Enea HALILI |
| PUSETA TIP E MANOVRIMIT TË UJËSJELLËSIT | | | Topograf | Artan LATO |
| FAZA | DATA | NR. FLETËS | | |
| PR. ZBATIMI | 2020 | 245 | | |

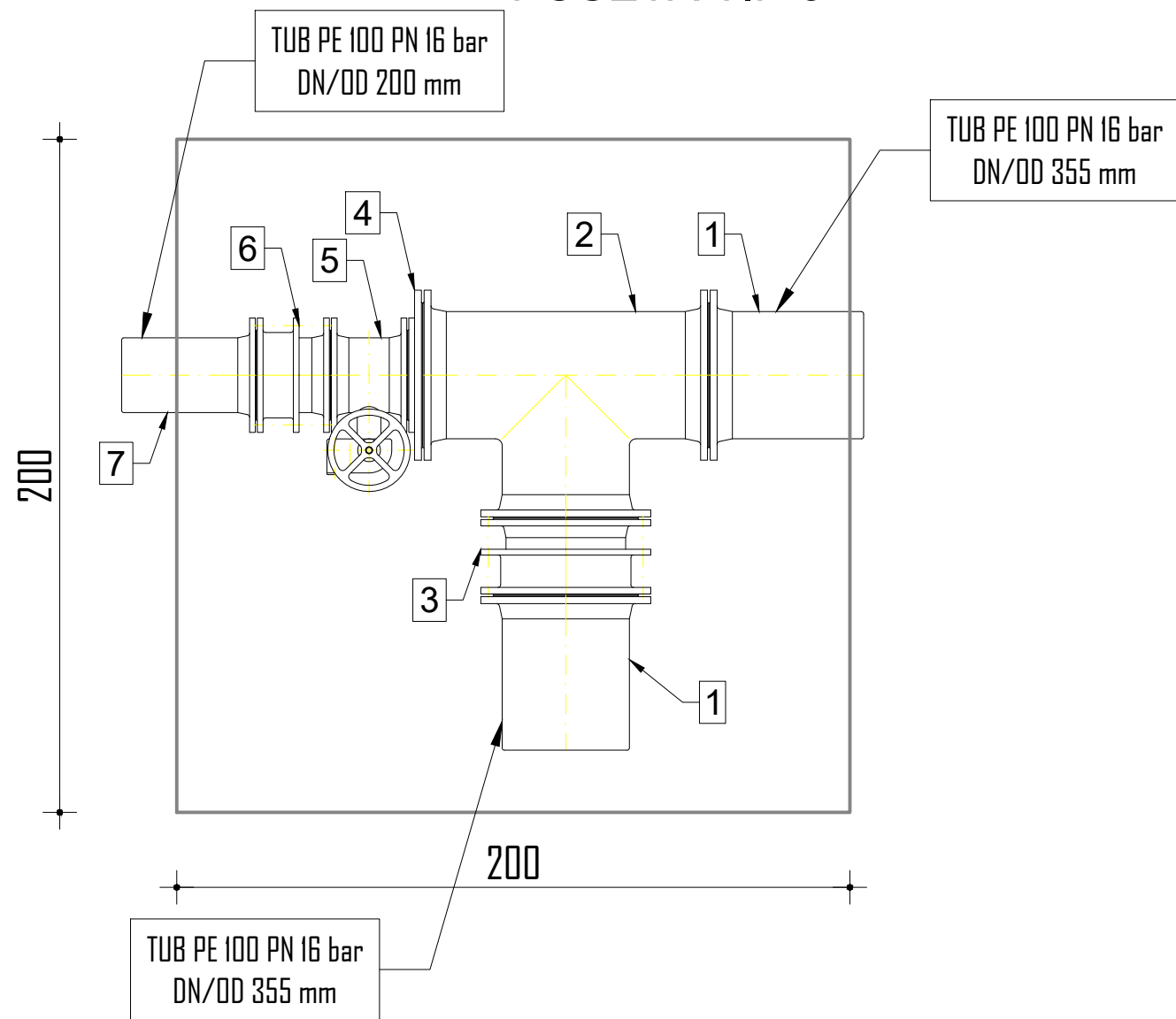

TABELA E MATERIALEVE PUSETA TIP 6

| | | | |
|---|--|------|---|
| 1 | Filanxhë adaptor për tub HDPE me saldim DN 355 mm, Pn 16 bar | cope | 2 |
| 2 | Tee DN 350 mm Pn 16 bar | cope | 1 |
| 3 | Pjese Çmontuese DN 350 mm, Pn 16 bar | cope | 1 |
| 4 | Reduksion DN 350/250 Pn 16 bar | cope | 1 |
| 5 | Saraçineske flutur DN 250 mm Pn 16 bar | cope | 1 |
| 6 | Pjese Çmontuese DN 250 mm, Pn 16 bar | cope | 1 |
| 7 | Filanxhë adaptor për tub HDPE me saldim DN 250 mm, Pn 16 bar | cope | 1 |

NDERTIMI I RRJETIT TE JASHEM DHE TE BRENSHEM TE QYTETIT LAÇ (RISHIKIM)
 PUSETA TIP E MANOVRIMIT TË UJËSJELLËSIT
 SH 1:20

| "ENGINEERING & LEGAL CONSULTING" | | | GRUP PROJEKTIMI | |
|--|------|------------|------------------------|--------------|
| NDERTIMI I RRJETIT TE JASHEM DHE TE BRENSHEM TE QYTETIT LAÇ (RISHIKIM) | | | Inxh. Hidroteknik MSc. | Blerim Braja |
| | | | Inxh. Hidroteknik MSc. | Besart SHIMA |
| POROSITËS: SH.A. UJËSJELLËS KANALIZIME KURBIN | | | Inxh. Hidroteknik MSc. | Enea HALILI |
| | | | EMËRTIMI I FLETËS | |
| PUSETA TIP E MANOVRIMIT TË UJËSJELLËSIT | | | | |
| FAZA | DATA | NR. FLETËS | | |
| PR. ZBATIMI | 2020 | 246 | | |

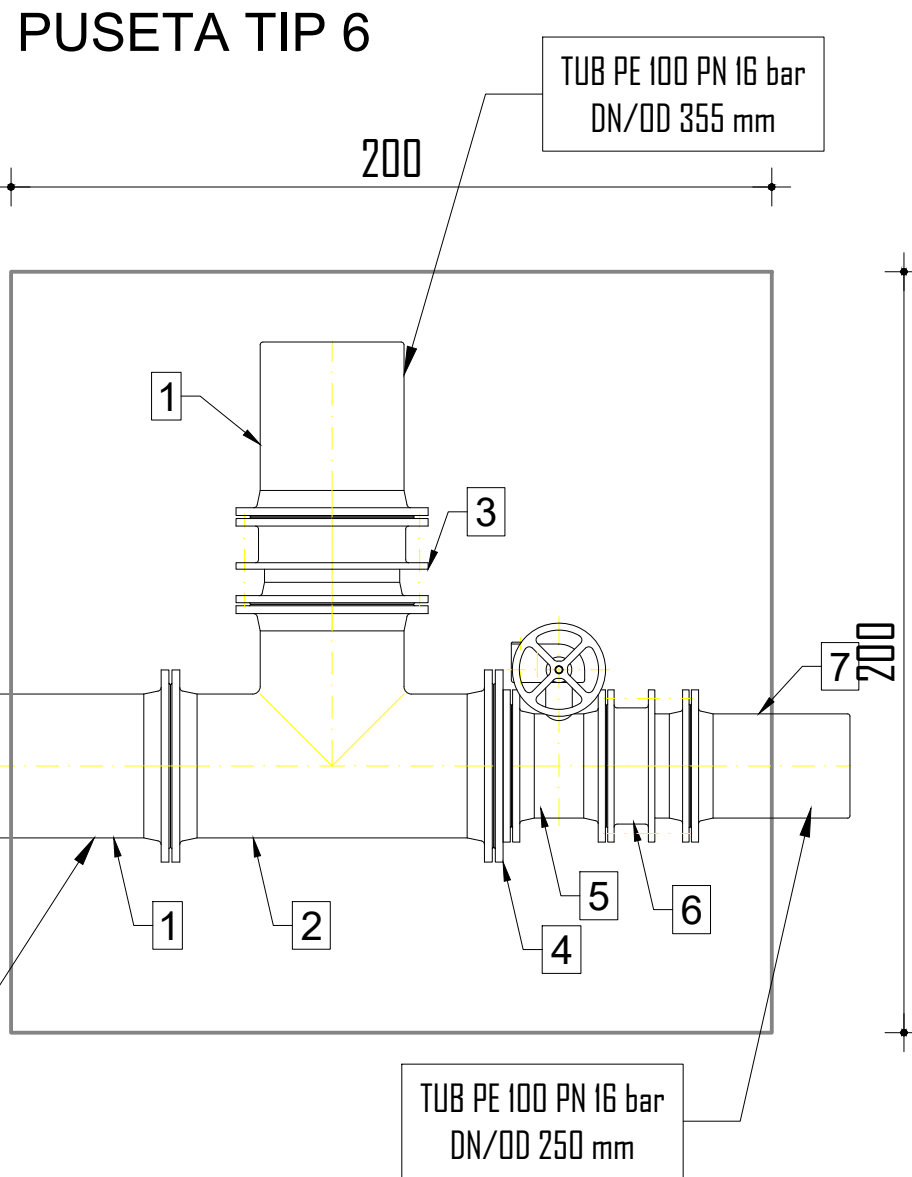

TABELA E MATERIALEVE PUSETA TIP 7

| | | | |
|---|---|------|---|
| 1 | Fllanxhë adaptor për tub HDPE me saldime DN 355 mm, Pn 16 bar | cope | 2 |
| 2 | Tee DN 350 x 250 x 350 mm Pn 16 bar | cope | 1 |
| 3 | Pjese Çmontuese DN 350 mm, Pn 16 bar | cope | 1 |
| 4 | Saraçineske flutur DN 250 mm Pn 16 bar | cope | 1 |
| 5 | Pjese Çmontuese DN 250 mm, Pn 16 bar | cope | 1 |
| 6 | Fllanxhë adaptor për tub HDPE me saldime DN 250 mm, Pn 16 bar | cope | 1 |

NDERTIMI I RRJETIT TE JASHEM DHE TE BRENDSHEM TE QYTETIT LAÇ (RISHIKIM)
 PUSETA TIP E MANOVRIMIT TË UJËSJELLËSIT
 SH 1:20

| "ENGINEERING & LEGAL CONSULTING" | | | GRUP PROJEKTIMI | |
|---|------|------------|------------------------|--------------|
| NDERTIMI I RRJETIT TE JASHEM DHE TE BRENDSHEM TE QYTETIT LAÇ (RISHIKIM) | | | Inxh. Hidroteknik MSc. | Blerim Braja |
| | | | Inxh. Hidroteknik MSc. | Besart SHIMA |
| POROSITËS: SH.A. UJËSJELLËS KANALIZIME KURBIN | | | Inxh. Hidroteknik MSc. | Enea HALILI |
| | | | EMËRTIMI I FLETËS | |
| PUSETA TIP E MANOVRIMIT TË UJËSJELLËSIT | | | | |
| FAZA | DATA | NR. FLETËS | | |
| PR. ZBATIMI | 2020 | 247 | | |

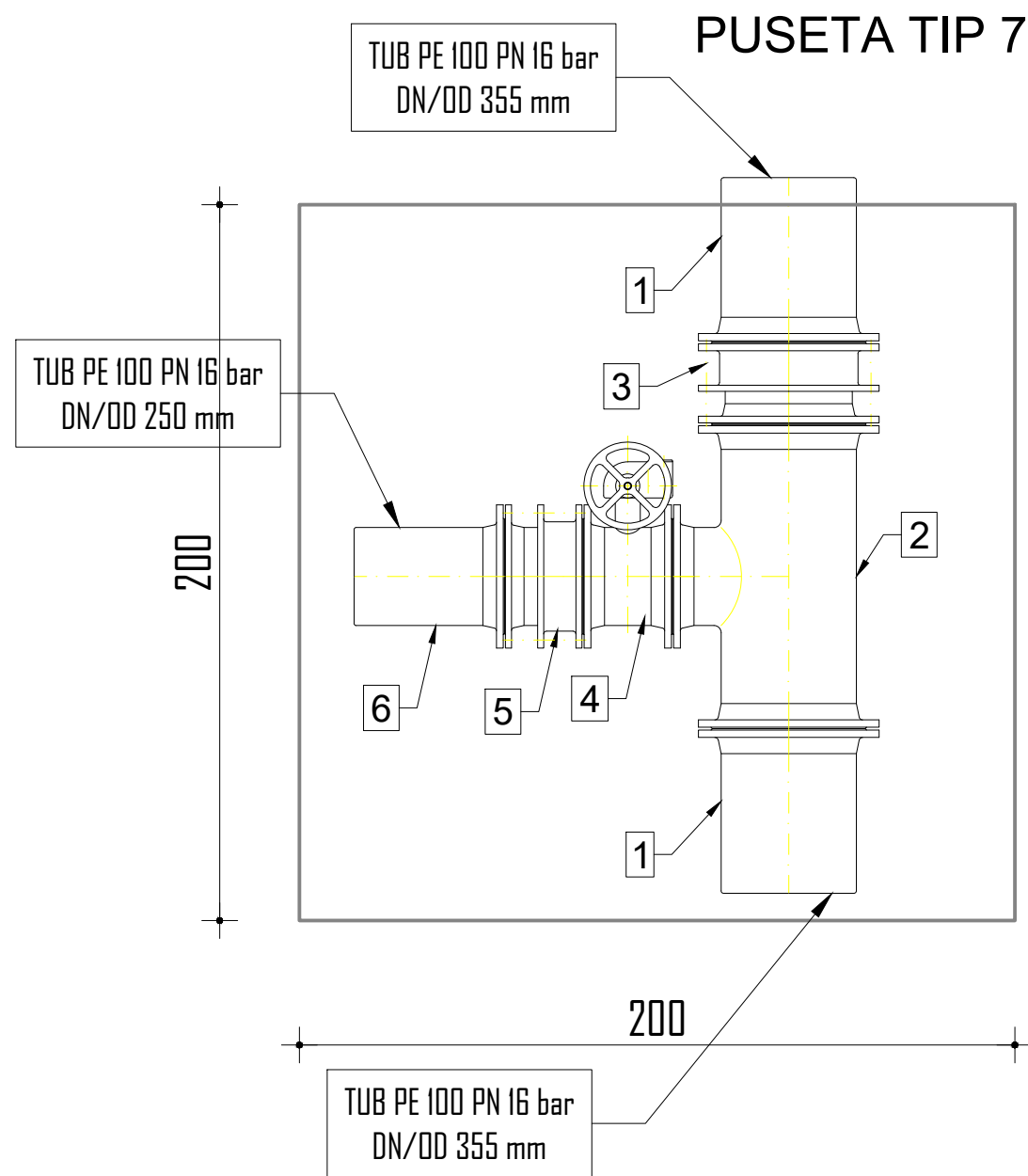

TABELA E MATERIALEVE PUSETA TIP 8

| | | | |
|---|--|------|---|
| 1 | Fllanxhë adaptor për tub HDPE me saldim DN 355 mm, Pn 16 bar | cope | 2 |
| 2 | Tee DN 350 x 150 x 350 mm Pn 16 bar | cope | 1 |
| 3 | Pjese Çmontuese DN 350 mm, Pn 16 bar | cope | 1 |
| 4 | Saraçineske DN 150 mm Pn 16 bar | cope | 1 |
| 5 | Pjese Çmontuese DN 150 mm, Pn 16 bar | cope | 1 |
| 6 | Fllanxhë adaptor për tub HDPE me saldim DN 160 mm, Pn 16 bar | cope | 1 |

NDERTIMI I RRJETIT TE JASHEM DHE TE BRENSHEM TE QYTETIT LAÇ (RISHIKIM)
 PUSETA TIP E MANOVRIMIT TË UJËSJELLËSIT
 SH 1:20

| "ENGINEERING & LEGAL CONSULTING" | | | GRUP PROJEKTIMI | |
|--|------|------------|------------------------|--------------|
| NDERTIMI I RRJETIT TE JASHEM DHE TE BRENSHEM TE QYTETIT LAÇ (RISHIKIM) | | | Inxh. Hidroteknik MSc. | Blerim Braja |
| POROSITËS: SH.A. UJËSJELLËS KANALIZIME KURBIN | | | Inxh. Hidroteknik MSc. | Besart SHIMA |
| EMËRTIMI I FLETËS | | | Inxh. Hidroteknik MSc. | Enea HALILI |
| PUSETA TIP E MANOVRIMIT TË UJËSJELLËSIT | | | Topograf | Artan LATO |
| FAZA | DATA | NR. FLETËS | | |
| PR. ZBATIMI | 2020 | 248 | | |

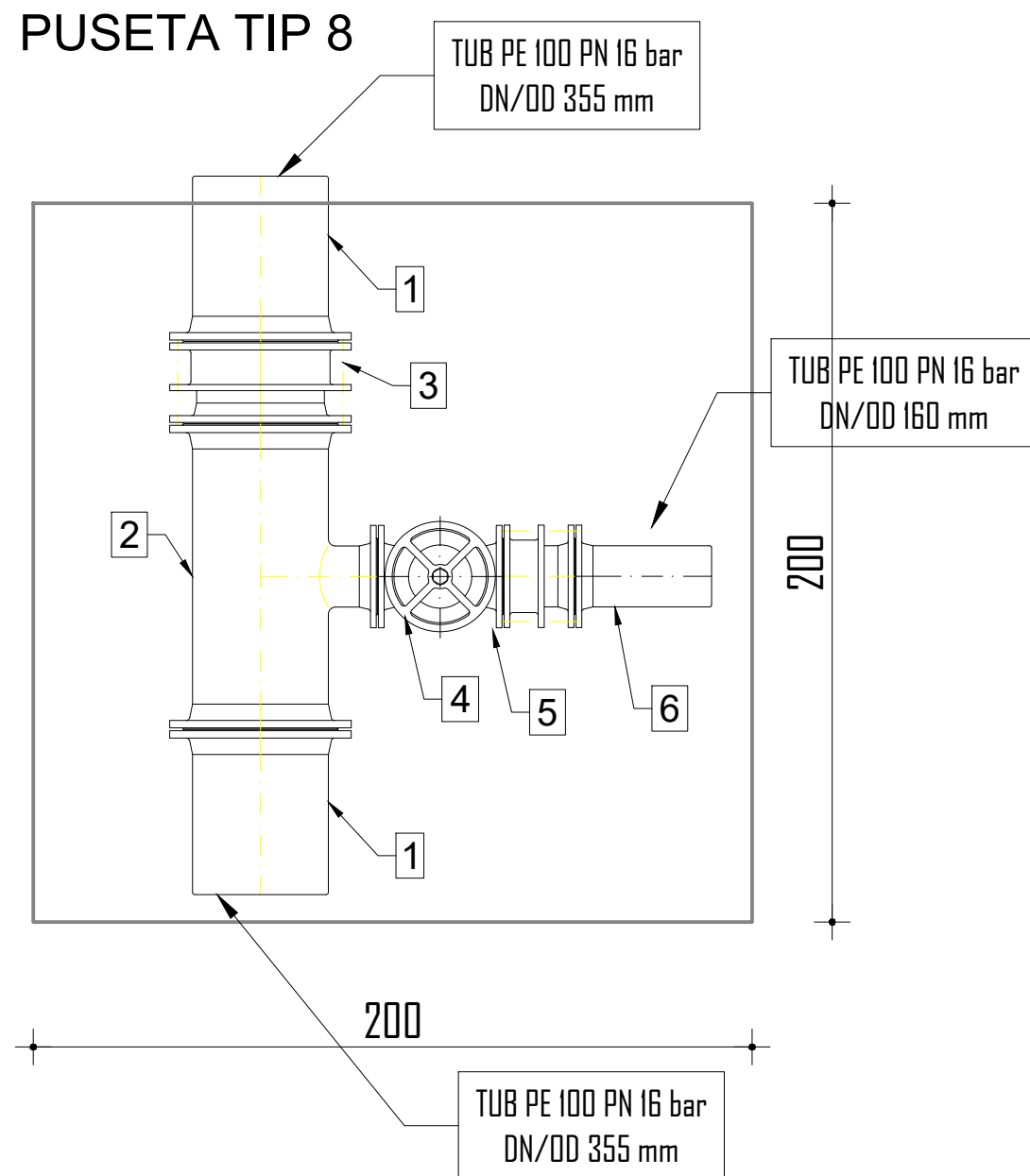

TABELA E MATERIALEVE PUSETA TIP 9

| | | | |
|---|---|------|---|
| 1 | Fllanxhë adaptor për tub HDPE me saldime DN 355 mm, Pn 16 bar | cope | 2 |
| 2 | Pjese Çmontuese DN 350 mm, Pn 16 bar | cope | 1 |
| 3 | Tee DN 350 mm Pn 16 bar | cope | 1 |
| 4 | Reduksion DN 350/250 Pn 16 bar | cope | 2 |
| 5 | Saraçineske flutur DN 250 mm Pn 16 bar | cope | 2 |
| 6 | Pjese Çmontuese DN 250 mm, Pn 16 bar | cope | 1 |
| 7 | Fllanxhë adaptor për tub HDPE me saldime DN 250 mm, Pn 16 bar | cope | 2 |

NDERTIMI I RRJETIT TE JASHEM DHE TE BRENSHEM TE QYTETIT LAÇ (RISHIKIM)
 PUSETA TIP E MANOVRIMIT TË UJËSJELLËSIT
 SH 1:20

| "ENGINEERING & LEGAL CONSULTING" | | | GRUP PROJEKTIMI | |
|--|------|------------|------------------------|--------------|
| NDERTIMI I RRJETIT TE JASHEM DHE TE BRENSHEM TE QYTETIT LAÇ (RISHIKIM) | | | Inxh. Hidroteknik MSc. | Blerim Braja |
| POROSITËS: SH.A. UJËSJELLËS KANALIZIME KURBIN | | | Inxh. Hidroteknik MSc. | Besart SHIMA |
| EMËRTIMI I FLETËS | | | Inxh. Hidroteknik MSc. | Enea HALILI |
| PUSETA TIP E MANOVRIMIT TË UJËSJELLËSIT | | | Topograf | Artan LATO |
| FAZA | DATA | NR. FLETËS | | |
| PR. ZBATIMI | 2020 | 249 | | |

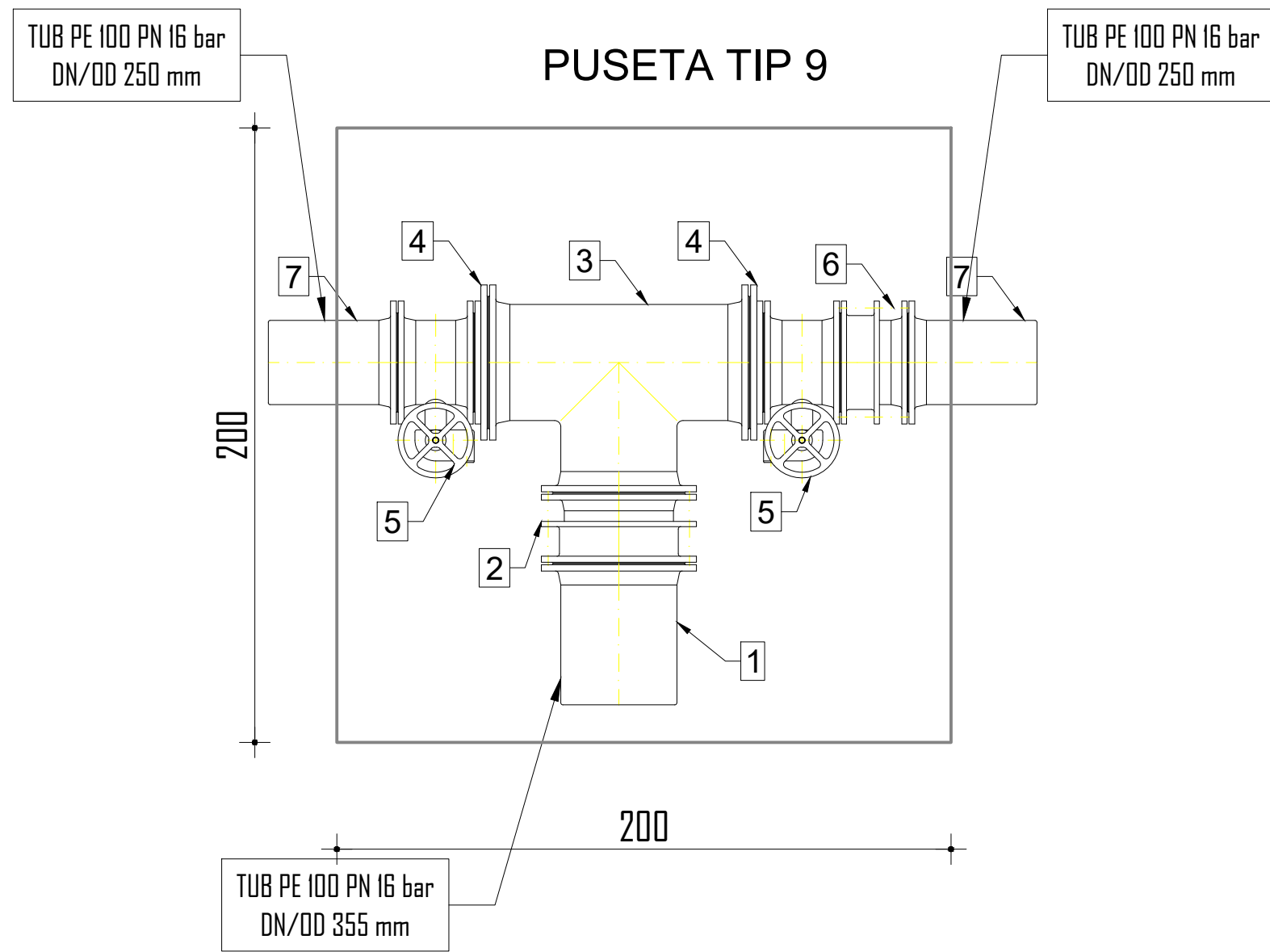

TABELA E MATERIALEVE PUSETA TIP 10

| | | | |
|---|---|------|---|
| 1 | Flanxhë adaptor për tub HDPE me saldim DN 250 mm, Pn 16 bar | cope | 1 |
| 2 | Tee DN 250 x 200 x 250 mm Pn 16 bar | cope | 1 |
| 3 | Reduksion DN 250/200 Pn 16 bar | cope | 1 |
| 4 | Pjese Çmontuese DN 200 mm, Pn 16 bar | cope | 2 |
| 5 | Saraçineske flutur DN 200 mm Pn 16 bar | cope | 1 |
| 6 | Flanxhë adaptor për tub HDPE me saldim DN 200 mm, Pn 16 bar | cope | 2 |

NDERTIMI I RRJETIT TE JASHEM DHE TE BRENSHEM TE QYTETIT LAÇ (RISHIKIM)
 PUSETA TIP E MANOVRIMIT TË UJËSJELLËSIT
 SH 1:20

| | | | | |
|--|------|------------|------------------------|--------------|
| "ENGINEERING & LEGAL CONSULTING" | | | GRUP PROJEKTIMI | |
| NDERTIMI I RRJETIT TE JASHEM DHE TE BRENSHEM TE QYTETIT LAÇ (RISHIKIM) | | | Inxh. Hidroteknik MSc. | Blerim Braja |
| POROSITËS: SH.A. UJËSJELLËS KANALIZIME KURBIN | | | Inxh. Hidroteknik MSc. | Besart SHIMA |
| EMËRTIMI I FLETËS | | | Inxh. Hidroteknik MSc. | Enea HALILI |
| PUSETA TIP E MANOVRIMIT TË UJËSJELLËSIT | | | Topograf | Artan LATO |
| FAZA | DATA | NR. FLETËS | | |
| PR. ZBATIMI | 2020 | 250 | | |

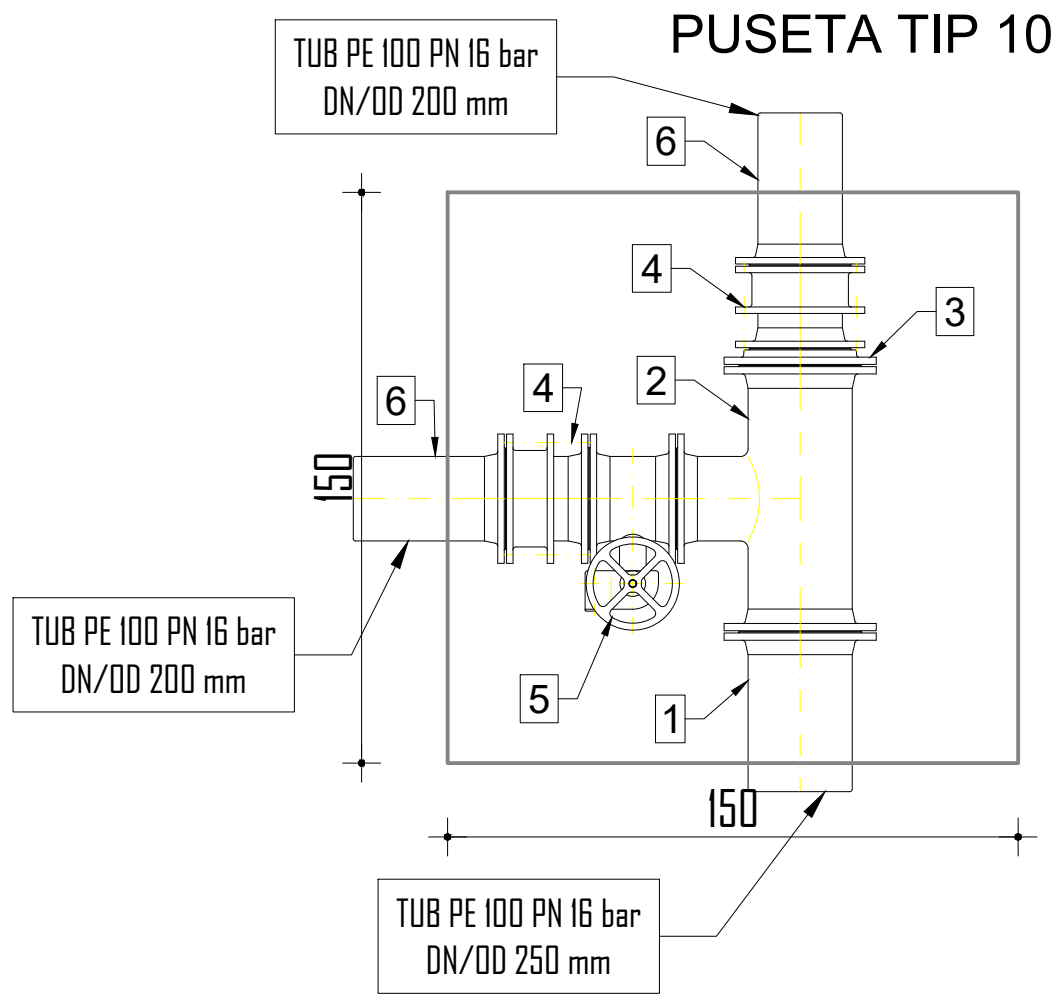

TABELA E MATERIALEVE PUSETA TIP 11

| | | | |
|---|--|------|---|
| 1 | Fllanxhë adaptor për tub HDPE me saldim DN 200 mm, Pn 16 bar | cope | 1 |
| 2 | Tee DN 200 x 125 x 200 mm Pn 16 bar | cope | 1 |
| 3 | Reduksion DN 200/150 Pn 16 bar | cope | 1 |
| 4 | Pjese Çmontuese DN 150 mm, Pn 16 bar | cope | 1 |
| 5 | Fllanxhë adaptor për tub HDPE me saldim DN 160 mm, Pn 16 bar | cope | 1 |
| 6 | Saraçineske DN 125 mm Pn 16 bar | cope | 1 |
| 7 | Pjese Çmontuese DN 125 mm, Pn 16 bar | cope | 1 |
| 8 | Fllanxhë adaptor për tub HDPE me saldim DN 125 mm, Pn 16 bar | cope | 1 |

NDERTIMI I RRJETIT TE JASHEM DHE TE BRENSHEM TE QYTETIT LAÇ (RISHIKIM)
 PUSETA TIP E MANOVRIMIT TË UJËSJELLËSIT
 SH 1:20

| | | | | |
|--|------|------------|------------------------|--------------|
| "ENGINEERING & LEGAL CONSULTING" | | | GRUP PROJEKTIMI | |
| NDERTIMI I RRJETIT TE JASHEM DHE TE BRENSHEM TE QYTETIT LAÇ (RISHIKIM) | | | Inxh. Hidroteknik MSc. | Blerim Braja |
| POROSITËS: SH.A. UJËSJELLËS KANALIZIME KURBIN | | | Inxh. Hidroteknik MSc. | Besart SHIMA |
| EMËRTIMI I FLETËS | | | Inxh. Hidroteknik MSc. | Enea HALILI |
| PUSETA TIP E MANOVRIMIT TË UJËSJELLËSIT | | | Topograf | Artan LATO |
| FAZA | DATA | NR. FLETËS | | |
| PR. ZBATIMI | 2020 | 251 | | |

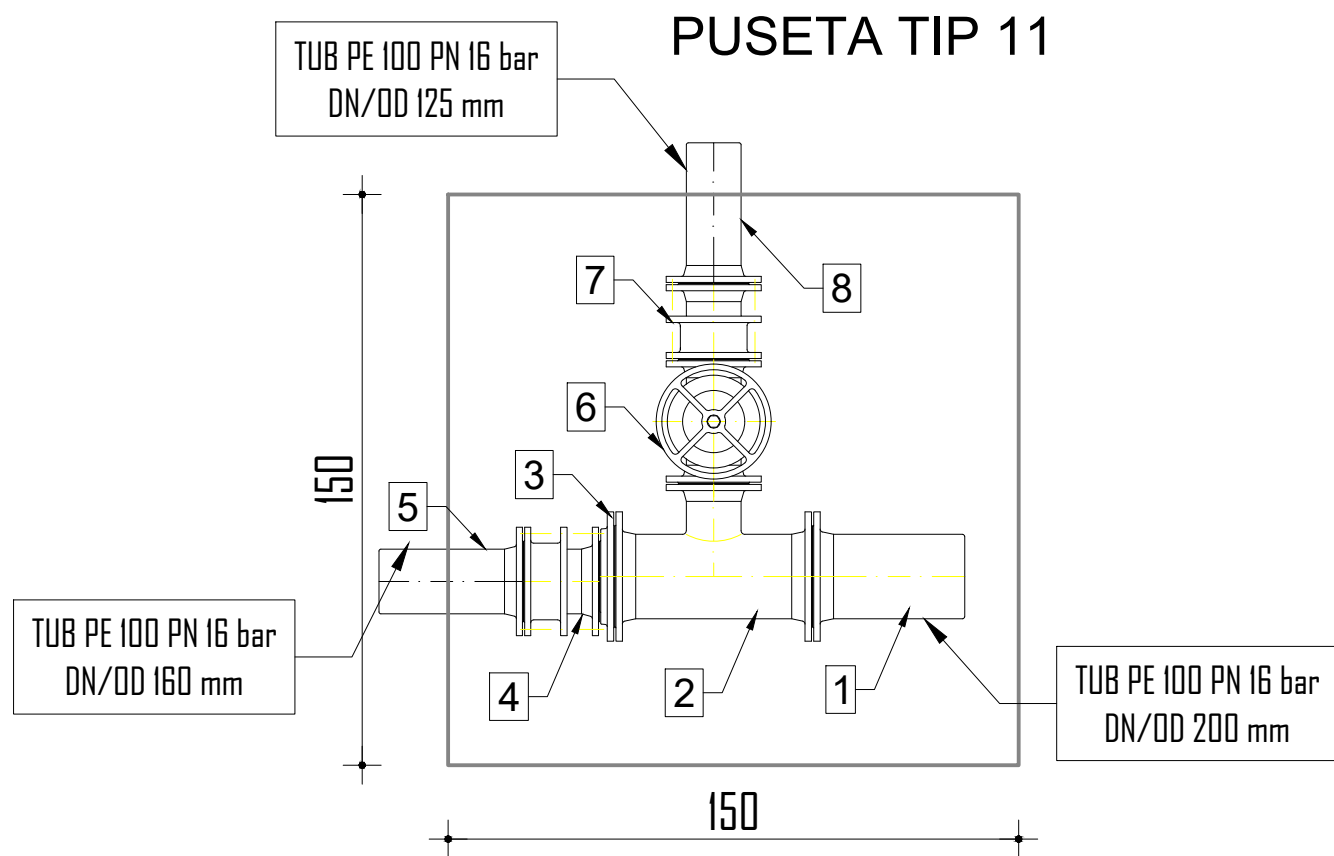

TABELA E MATERIALEVE PUSETA TIP 12

| | | | |
|---|--|------|---|
| 1 | Filanxhë adaptor për tub HDPE me saldim DN 250 mm, Pn 16 bar | cope | 2 |
| 2 | Tee DN 250 x 200 x 250 mm Pn 16 bar | cope | 1 |
| 3 | Saraçineske flutur DN 250 mm Pn 16 bar | cope | 1 |
| 4 | Pjese Çmontuese DN 250 mm, Pn 16 bar | cope | 1 |
| 5 | Saraçineske flutur DN 200 mm Pn 16 bar | cope | 1 |
| 6 | Pjese Çmontuese DN 200 mm, Pn 16 bar | cope | 1 |
| 7 | Filanxhë adaptor për tub HDPE me saldim DN 200 mm, Pn 16 bar | cope | 1 |

NDERTIMI I RRJETIT TE JASHEM DHE TE BRENDSHEM TE QYTETIT LAÇ (RISHIKIM)
 PUSETA TIP E MANOVRIMIT TË UJËSJELLËSIT
 SH 1:20

| "ENGINEERING & LEGAL CONSULTING" | | | GRUP PROJEKTIMI | |
|---|------|------------|------------------------|--------------|
| NDERTIMI I RRJETIT TE JASHEM DHE TE BRENDSHEM TE QYTETIT LAÇ (RISHIKIM) | | | Inxh. Hidroteknik MSc. | Blerim Braja |
| POROSITËS: SH.A. UJËSJELLËS KANALIZIME KURBIN | | | Inxh. Hidroteknik MSc. | Besart SHIMA |
| EMËRTIMI I FLETËS | | | Inxh. Hidroteknik MSc. | Enea HALILI |
| PUSETA TIP E MANOVRIMIT TË UJËSJELLËSIT | | | Topograf | Artan LATO |
| FAZA | DATA | NR. FLETËS | | |
| PR. ZBATIMI | 2020 | 252 | | |

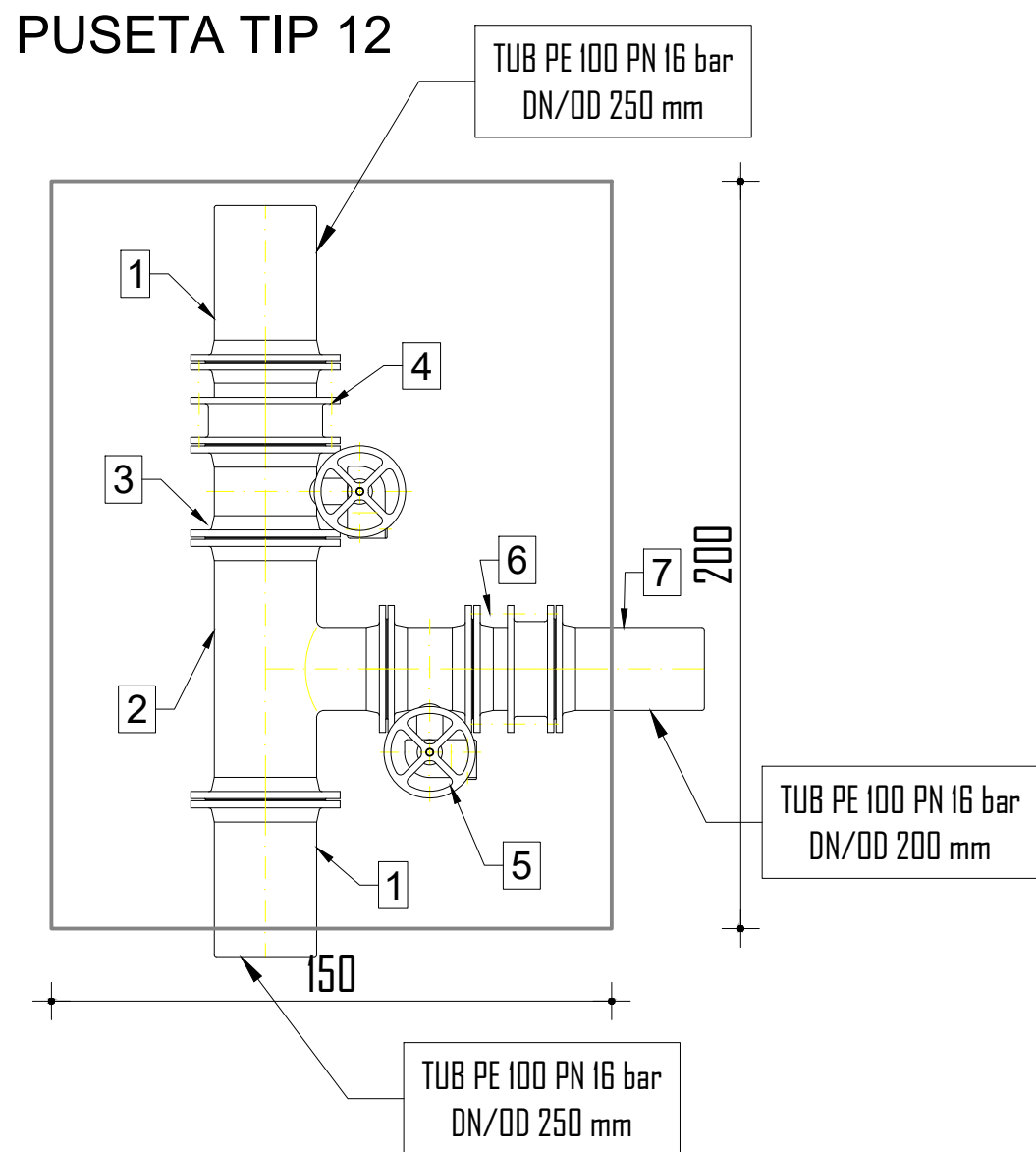

TABELA E MATERIALEVE PUSETA TIP 13

| | | | |
|---|--|------|---|
| 1 | Fllanxhë adaptor për tub HDPE me saldim DN 250 mm, Pn 16 bar | cope | 2 |
| 2 | Tee DN 250 x 100 x 250 mm Pn 16 bar | cope | 1 |
| 3 | Pjese Çmontuese DN 250 mm, Pn 16 bar | cope | 1 |
| 4 | Saraçineske DN 100 mm Pn 16 bar | cope | 1 |
| 5 | Pjese Çmontuese DN 100 mm, Pn 16 bar | cope | 1 |
| 6 | Fllanxhë adaptor për tub HDPE me saldim DN 110 mm, Pn 16 bar | cope | 1 |

NDERTIMI I RRJETIT TE JASHEM DHE TE BRENDSHEM TE QYTETIT LAÇ (RISHIKIM)
 PUSETA TIP E MANOVRIMIT TË UJËSJELLËSIT
 SH 1:20

| | | | | |
|---|------|------------|------------------------|--------------|
| "ENGINEERING & LEGAL CONSULTING" | | | GRUP PROJEKTIMI | |
| NDERTIMI I RRJETIT TE JASHEM DHE TE BRENDSHEM TE QYTETIT LAÇ (RISHIKIM) | | | Inxh. Hidroteknik MSc. | Blerim Braja |
| POROSITËS: SH.A. UJËSJELLËS KANALIZIME KURBIN | | | Inxh. Hidroteknik MSc. | Besart SHIMA |
| EMËRTIMI I FLETËS | | | Inxh. Hidroteknik MSc. | Enea HALILI |
| PUSETA TIP E MANOVRIMIT TË UJËSJELLËSIT | | | Topograf | Artan LATO |
| FAZA | DATA | NR. FLETËS | | |
| PR. ZBATIMI | 2020 | 253 | | |

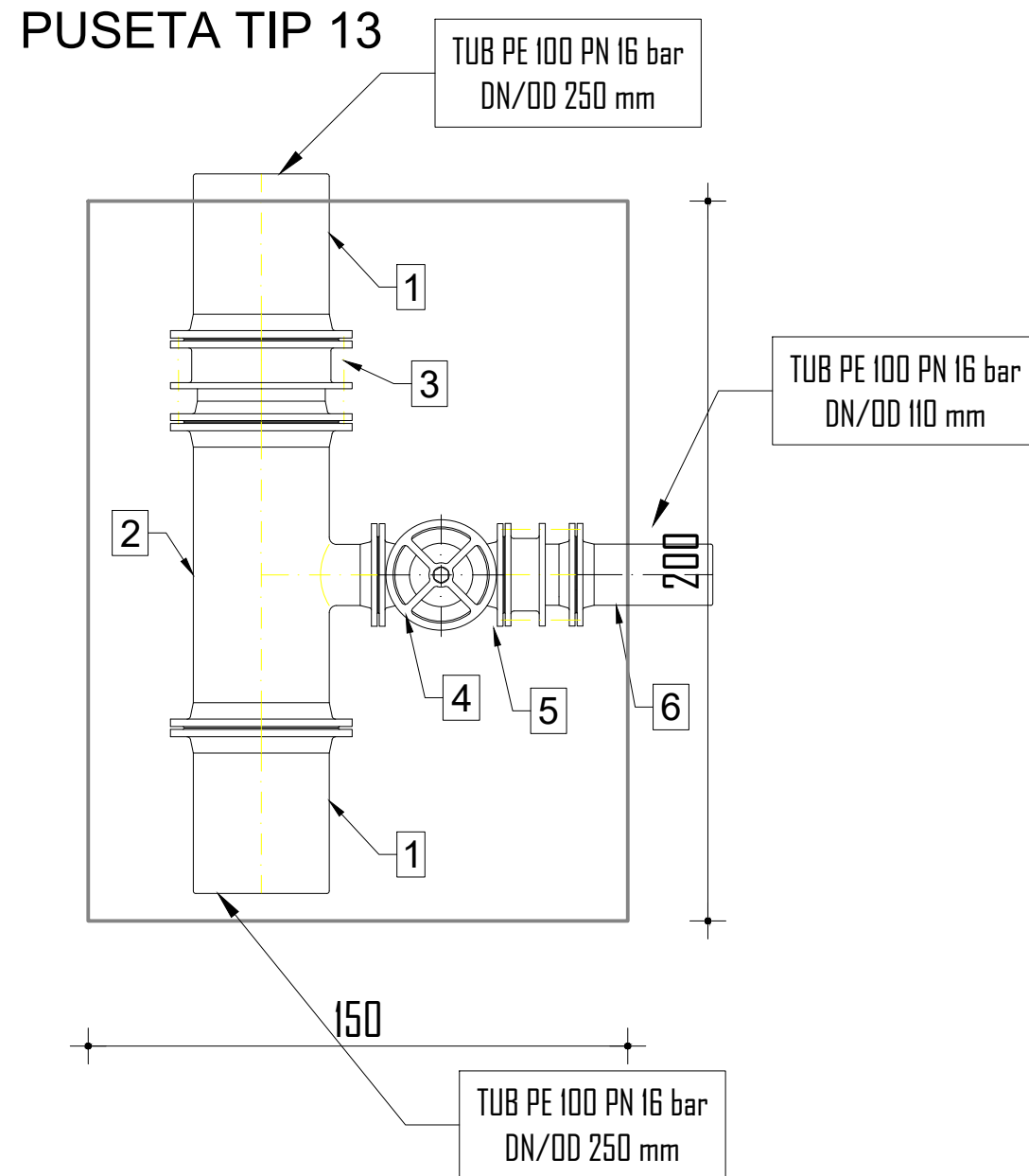
PUSETA TIP 14



TABELA E MATERIALEVE PUSETA TIP 14

| | | | |
|---|--|------|---|
| 1 | Fllanxhë adaptor për tub HDPE me saldim DN 250 mm, Pn 16 bar | cope | 1 |
| 2 | Tee DN 250 x 100 x 250 mm Pn 16 bar | cope | 1 |
| 3 | Reduksion DN 250/150 Pn 16 bar | cope | 1 |
| 4 | Pjese Çmontuese DN 150 mm, Pn 16 bar | cope | 1 |
| 5 | Fllanxhë adaptor për tub HDPE me saldim DN 160 mm, Pn 16 bar | cope | 1 |
| 6 | Saraçineske DN 100 mm Pn 16 bar | cope | 1 |
| 7 | Pjese Çmontuese DN 100 mm, Pn 16 bar | cope | 1 |
| 8 | Fllanxhë adaptor për tub HDPE me saldim DN 110 mm, Pn 16 bar | cope | 1 |

NDERTIMI I RRJETIT TE JASHEM DHE TE BRENDSHEM TE QYTETIT LAÇ (RISHIKIM)
 PUSETA TIP E MANOVRIMIT TË UJËSJELLËSIT
 SH 1:20

| "ENGINEERING & LEGAL CONSULTING" | | | GRUP PROJEKTIMI | |
|---|------|------------|------------------------|--------------|
| NDERTIMI I RRJETIT TE JASHEM DHE TE BRENDSHEM TE QYTETIT LAÇ (RISHIKIM) | | | Inxh. Hidroteknik MSc. | Blerim Braja |
| POROSITËS: SH.A. UJËSJELLËS KANALIZIME KURBIN | | | Inxh. Hidroteknik MSc. | Besart SHIMA |
| EMËRTIMI I FLETËS | | | Inxh. Hidroteknik MSc. | Enea HALILI |
| PUSETA TIP E MANOVRIMIT TË UJËSJELLËSIT | | | Topograf | Artan LATO |
| FAZA | DATA | NR. FLETËS | | |
| PR. ZBATIMI | 2020 | 254 | | |

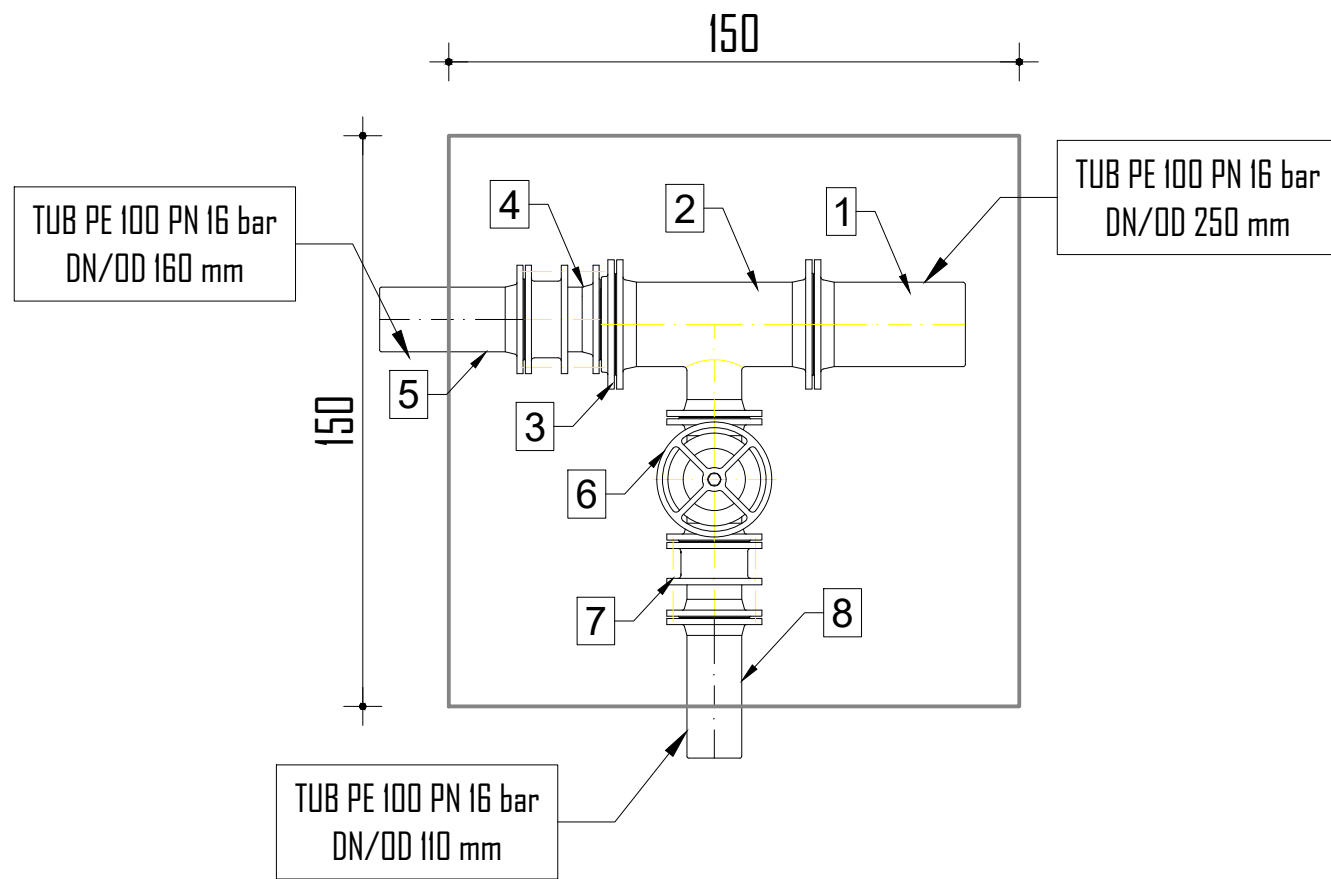

TABELA E MATERIALEVE PUSETA TIP 15

| | | | |
|---|--|------|---|
| 1 | Fllanxhë adaptor për tub HDPE me saldim DN 315 mm, Pn 16 bar | cope | 1 |
| 2 | Kryq DN 300 mm Pn 16 bar | cope | 1 |
| 3 | Reduksion DN 300/250 Pn 16 bar | cope | 2 |
| 4 | Saraçineske flutur DN 250 mm Pn 16 bar | cope | 1 |
| 5 | Pjese Çmontuese DN 250 mm, Pn 16 bar | cope | 2 |
| 6 | Fllanxhë adaptor për tub HDPE me saldim DN 250 mm, Pn 16 bar | cope | 2 |
| 3 | Reduksion DN 300/125 Pn 16 bar | cope | 1 |
| 7 | Saraçineske DN 125 mm Pn 16 bar | cope | 1 |
| 8 | Pjese Çmontuese DN 125 mm, Pn 16 bar | cope | 1 |
| 9 | Fllanxhë adaptor për tub HDPE me saldim DN 125 mm, Pn 16 bar | cope | 1 |

NDERTIMI I RRJETIT TE JASHEM DHE TE BRENDSHEM TE QYTETIT LAÇ (RISHIKIM)
 PUSETA TIP E MANOVRIMIT TË UJËSJELLËSIT
 SH 1:20

| | | | | |
|---|------|------------|------------------------|--------------|
| "ENGINEERING & LEGAL CONSULTING" | | | GRUP PROJEKTIMI | |
| NDERTIMI I RRJETIT TE JASHEM DHE TE BRENDSHEM TE QYTETIT LAÇ (RISHIKIM) | | | Inxh. Hidroteknik MSc. | Blerim Braja |
| POROSITËS: SH.A. UJËSJELLËS KANALIZIME KURBIN | | | Inxh. Hidroteknik MSc. | Besart SHIMA |
| EMËRTIMI I FLETËS | | | Inxh. Hidroteknik MSc. | Enea HALILI |
| PUSETA TIP E MANOVRIMIT TË UJËSJELLËSIT | | | Topograf | Artan LATO |
| FAZA | DATA | NR. FLETËS | | |
| PR. ZBATIMI | 2020 | 255 | | |

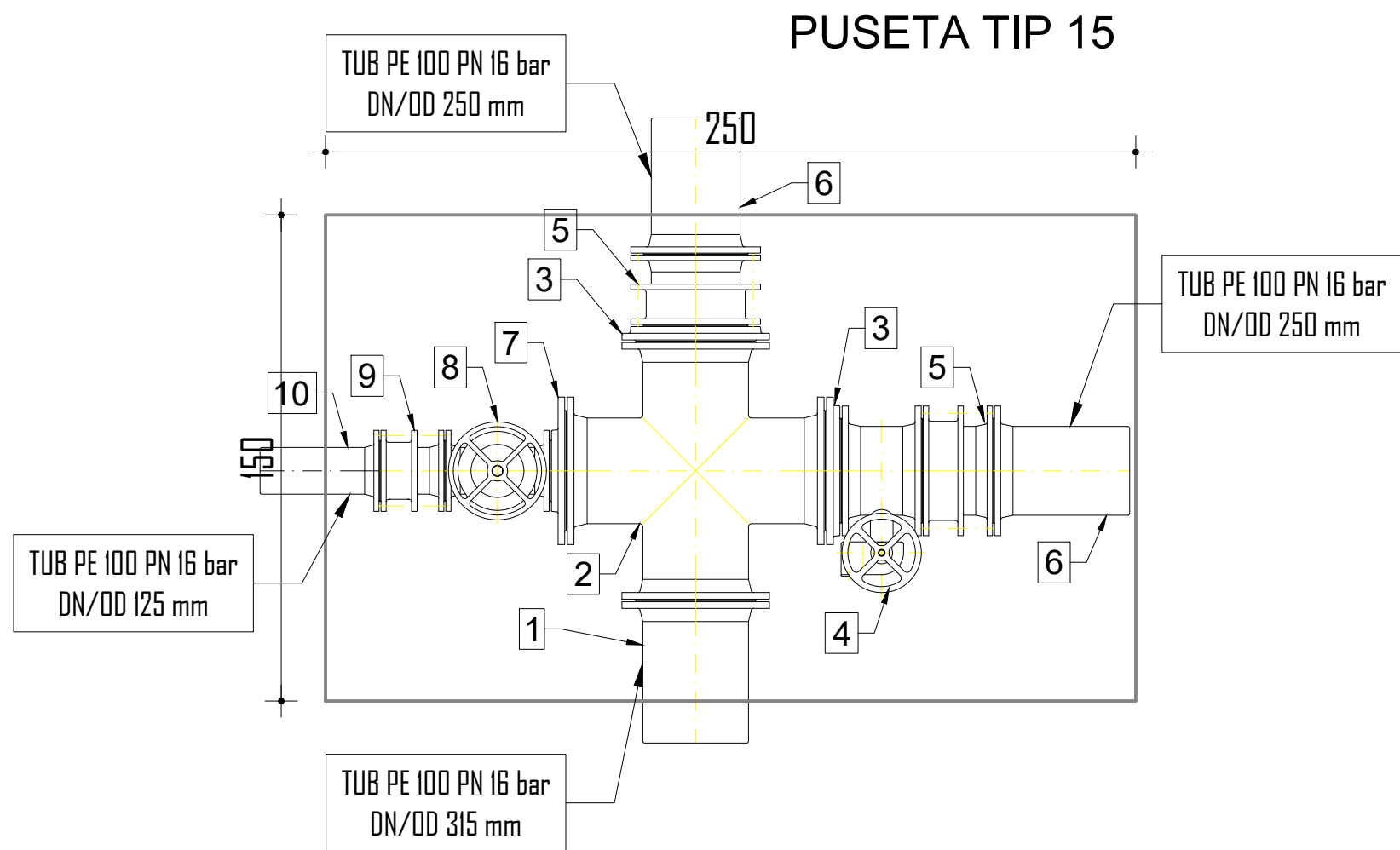

TABELA E MATERIALEVE PUSETA TIP 16

| | | | |
|---|---|------|---|
| 1 | Fllanxhë adaptor për tub HDPE me saldime DN 250 mm, Pn 16 bar | cope | 2 |
| 2 | Tee DN 250 x 200 x 250 mm Pn 16 bar | cope | 1 |
| 3 | Pjese Çmontuese DN 250 mm, Pn 16 bar | cope | 1 |
| 4 | Saraçineske flutur DN 200 mm Pn 16 bar | cope | 1 |
| 5 | Tee DN 200 x 150 x 200 mm Pn 16 bar | cope | 1 |
| 6 | Pjese Çmontuese DN 200 mm, Pn 16 bar | cope | 1 |
| 7 | Fllanxhë adaptor për tub HDPE me saldime DN 200 mm, Pn 16 bar | cope | 1 |
| 8 | Pjese Çmontuese DN 150 mm, Pn 16 bar | cope | 1 |
| 9 | Fllanxhë adaptor për tub HDPE me saldime DN 160 mm, Pn 16 bar | cope | 1 |

NDERTIMI I RRJETIT TE JASHEM DHE TE BRENDSHEM TE QYTETIT LAÇ (RISHIKIM)
 PUSETA TIP E MANOVRIMIT TË UJËSJELLËSIT
 SH 1:20

| | | | | |
|---|------|------------|------------------------|--------------|
| "ENGINEERING & LEGAL CONSULTING" | | | GRUP PROJEKTIMI | |
| NDERTIMI I RRJETIT TE JASHEM DHE TE BRENDSHEM TE QYTETIT LAÇ (RISHIKIM) | | | Inxh. Hidroteknik MSc. | Blerim Braja |
| POROSITËS: SH.A. UJËSJELLËS KANALIZIME KURBIN | | | Inxh. Hidroteknik MSc. | Besart SHIMA |
| EMËRTIMI I FLETËS | | | Inxh. Hidroteknik MSc. | Enea HALILI |
| PUSETA TIP E MANOVRIMIT TË UJËSJELLËSIT | | | Topograf | Artan LATO |
| FAZA | DATA | NR. FLETËS | | |
| PR. ZBATIMI | 2020 | 256 | | |

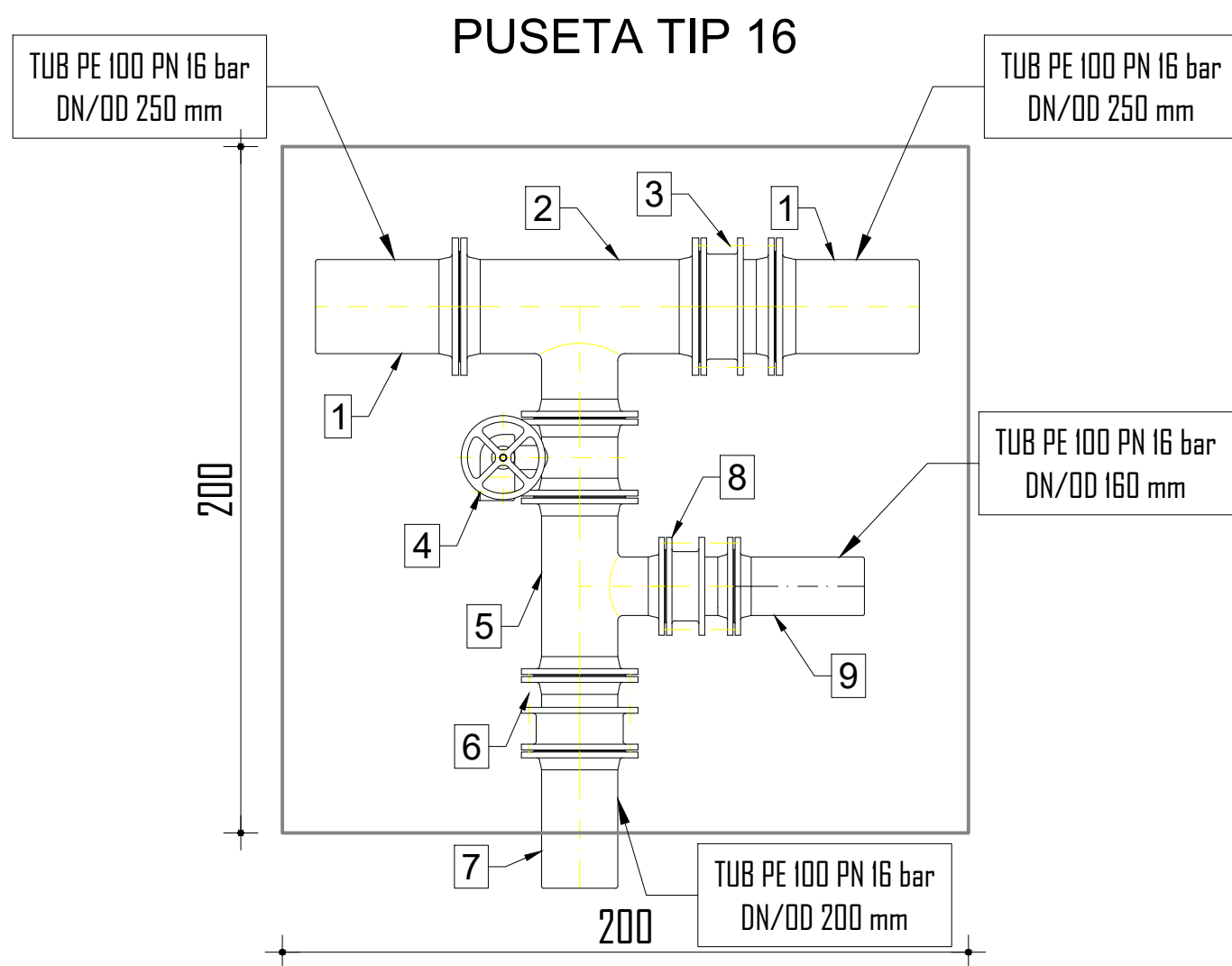

TABELA E MATERIALEVE PUSETA TIP 17

| | | | |
|---|--|------|---|
| 1 | Fllanxhë adaptor për tub HDPE me saldim DN 315 mm, Pn 16 bar | cope | 2 |
| 2 | Tee DN 300 x 150 x 300 mm Pn 16 bar | cope | 1 |
| 3 | Pjese Çmontuese DN 300 mm, Pn 16 bar | cope | 1 |
| 4 | Saraçineske DN 150 mm Pn 16 bar | cope | 1 |
| 5 | Pjese Çmontuese DN 150 mm, Pn 16 bar | cope | 1 |
| 6 | Fllanxhë adaptor për tub HDPE me saldim DN 160 mm, Pn 16 bar | cope | 1 |

NDERTIMI I RRJETIT TE JASHEM DHE TE BRENDSHEM TE QYTETIT LAÇ (RISHIKIM)
 PUSETA TIP E MANOVRIMIT TË UJËSJELLËSIT
 SH 1:20

| "ENGINEERING & LEGAL CONSULTING" | | | GRUP PROJEKTIMI | |
|---|------|------------|------------------------|--------------|
| NDERTIMI I RRJETIT TE JASHEM DHE TE BRENDSHEM TE QYTETIT LAÇ (RISHIKIM) | | | Inxh. Hidroteknik MSc. | Blerim Braja |
| POROSITËS: SH.A. UJËSJELLËS KANALIZIME KURBIN | | | Inxh. Hidroteknik MSc. | Besart SHIMA |
| EMËRTIMI I FLETËS | | | Inxh. Hidroteknik MSc. | Enea HALILI |
| PUSETA TIP E MANOVRIMIT TË UJËSJELLËSIT | | | Topograf | Artan LATO |
| FAZA | DATA | NR. FLETËS | | |
| PR. ZBATIMI | 2020 | 257 | | |

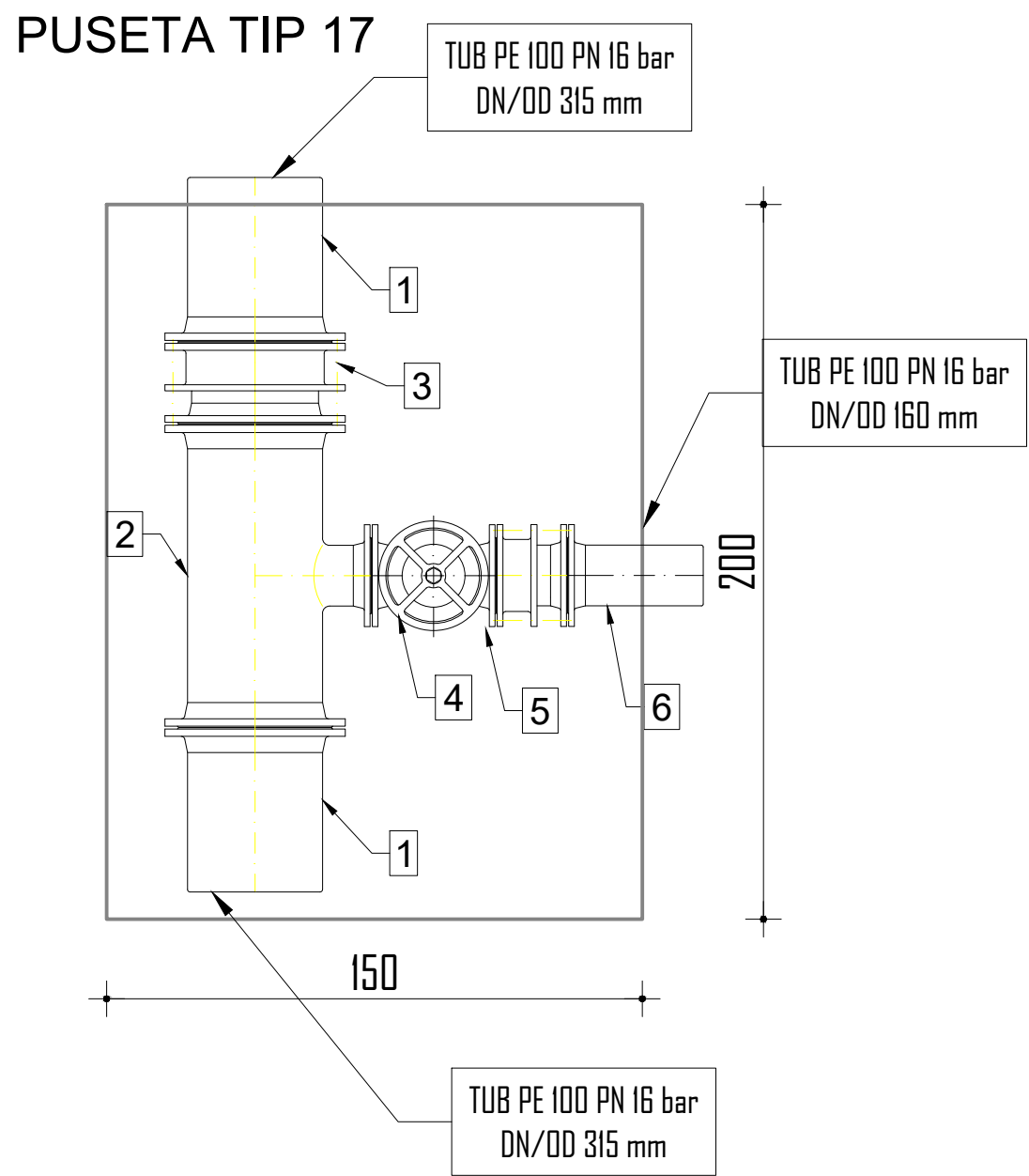

TABELA E MATERIALEVE PUSETA TIP 18

| | | | |
|----|---|------|---|
| 1 | Fllanxhë adaptor për tub HDPE me saldime DN 315 mm, Pn 16 bar | cope | 2 |
| 2 | Pjese Çmontuese DN 300 mm, Pn 16 bar | cope | 1 |
| 3 | Kryq DN 300 mm Pn 16 bar | cope | 1 |
| 5 | Reduksion DN 300/250 Pn 16 bar | cope | 1 |
| 6 | Saraçineske flutur DN 250 mm Pn 16 bar | cope | 1 |
| 7 | Pjese Çmontuese DN 250 mm, Pn 16 bar | cope | 2 |
| 8 | Fllanxhë adaptor për tub HDPE me saldime DN 250 mm, Pn 16 bar | cope | 2 |
| 9 | Reduksion DN 300/200 Pn 16 bar | cope | 1 |
| 10 | Saraçineske flutur DN 200 mm Pn 16 bar | cope | 1 |
| 11 | Pjese Çmontuese DN 200 mm, Pn 16 bar | cope | 1 |
| 12 | Fllanxhë adaptor për tub HDPE me saldime DN 200 mm, Pn 16 bar | cope | 1 |

NDERTIMI I RRJETIT TE JASHEM DHE TE BRENDSHEM TE QYTETIT LAÇ (RISHIKIM)
 PUSETA TIP E MANOVRIMIT TË UJËSJELLËSIT
 SH 1:20

| | | | | |
|---|------|------------|------------------------|--------------|
| "ENGINEERING & LEGAL CONSULTING" | | | GRUP PROJEKTIMI | |
| NDERTIMI I RRJETIT TE JASHEM DHE TE BRENDSHEM TE QYTETIT LAÇ (RISHIKIM) | | | Inxh. Hidroteknik MSc. | Blerim Braja |
| POROSITËS: SH.A. UJËSJELLËS KANALIZIME KURBIN | | | Inxh. Hidroteknik MSc. | Besart SHIMA |
| EMËRTIMI I FLETËS | | | Inxh. Hidroteknik MSc. | Enea HALILI |
| PUSETA TIP E MANOVRIMIT TË UJËSJELLËSIT | | | Topograf | Artan LATO |
| FAZA | DATA | NR. FLETËS | | |
| PR. ZBATIMI | 2020 | 258 | | |

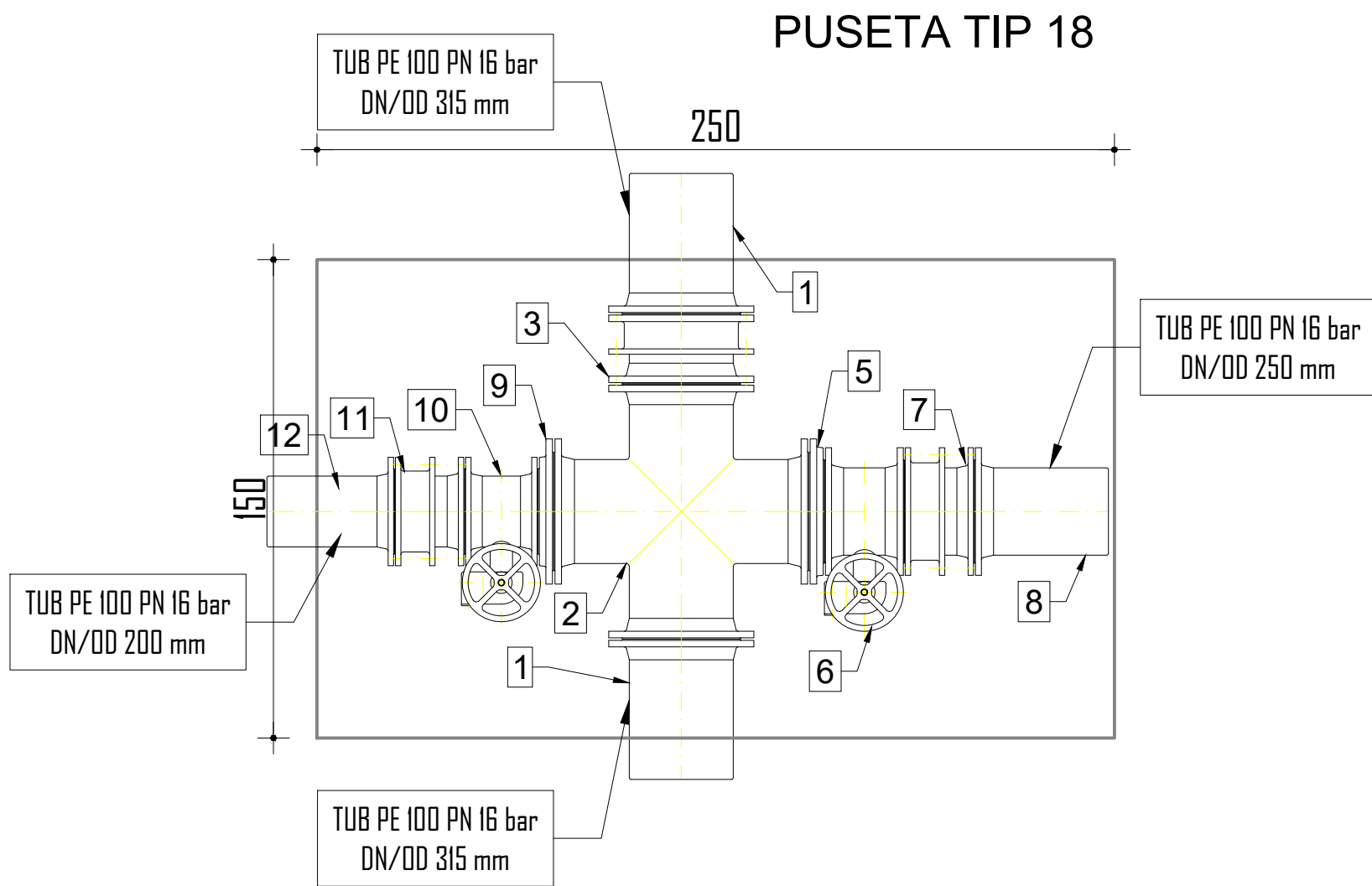
PUSETA TIP 19



TABELA E MATERIALEVE PUSETA TIP 19

| | | | |
|---|--|------|---|
| 1 | Fllanxhë adaptor për tub HDPE me saldim DN 315 mm, Pn 16 bar | cope | 2 |
| 2 | Tee DN 300 mm Pn 16 bar | cope | 1 |
| 3 | Pjese Çmontuese DN 300 mm, Pn 16 bar | cope | 1 |
| 4 | Reduksion DN 300/200 Pn 16 bar | cope | 1 |
| 5 | Saraçineske futur DN 200 mm Pn 16 bar | cope | 1 |
| 6 | Pjese Çmontuese DN 200 mm, Pn 16 bar | cope | 1 |
| 7 | Fllanxhë adaptor për tub HDPE me saldim DN 200 mm, Pn 16 bar | cope | 1 |

NDERTIMI I RRJETIT TE JASHEM DHE TE BRENDSHEM TE QYTETIT LAÇ (RISHIKIM)
 PUSETA TIP E MANOVRIMIT TË UJËSJELLËSIT
 SH 1:20

| | | | | |
|---|------|------------|------------------------|--------------|
| "ENGINEERING & LEGAL CONSULTING" | | | GRUP PROJEKTIMI | |
| NDERTIMI I RRJETIT TE JASHEM DHE TE BRENDSHEM TE QYTETIT LAÇ (RISHIKIM) | | | Inxh. Hidroteknik MSc. | Blerim Braja |
| POROSITES: SH.A. UJESJELLES KANALIZIME KURBIN | | | Inxh. Hidroteknik MSc. | Besart SHIMA |
| EMËRTIMI I FLETËS | | | Inxh. Hidroteknik MSc. | Enea HALILI |
| PUSETA TIP E MANOVRIMIT TË UJËSJELLËSIT | | | Topograf | Artan LATO |
| FAZA | DATA | NR. FLETËS | | |
| PR. ZBATIMI | 2020 | 259 | | |

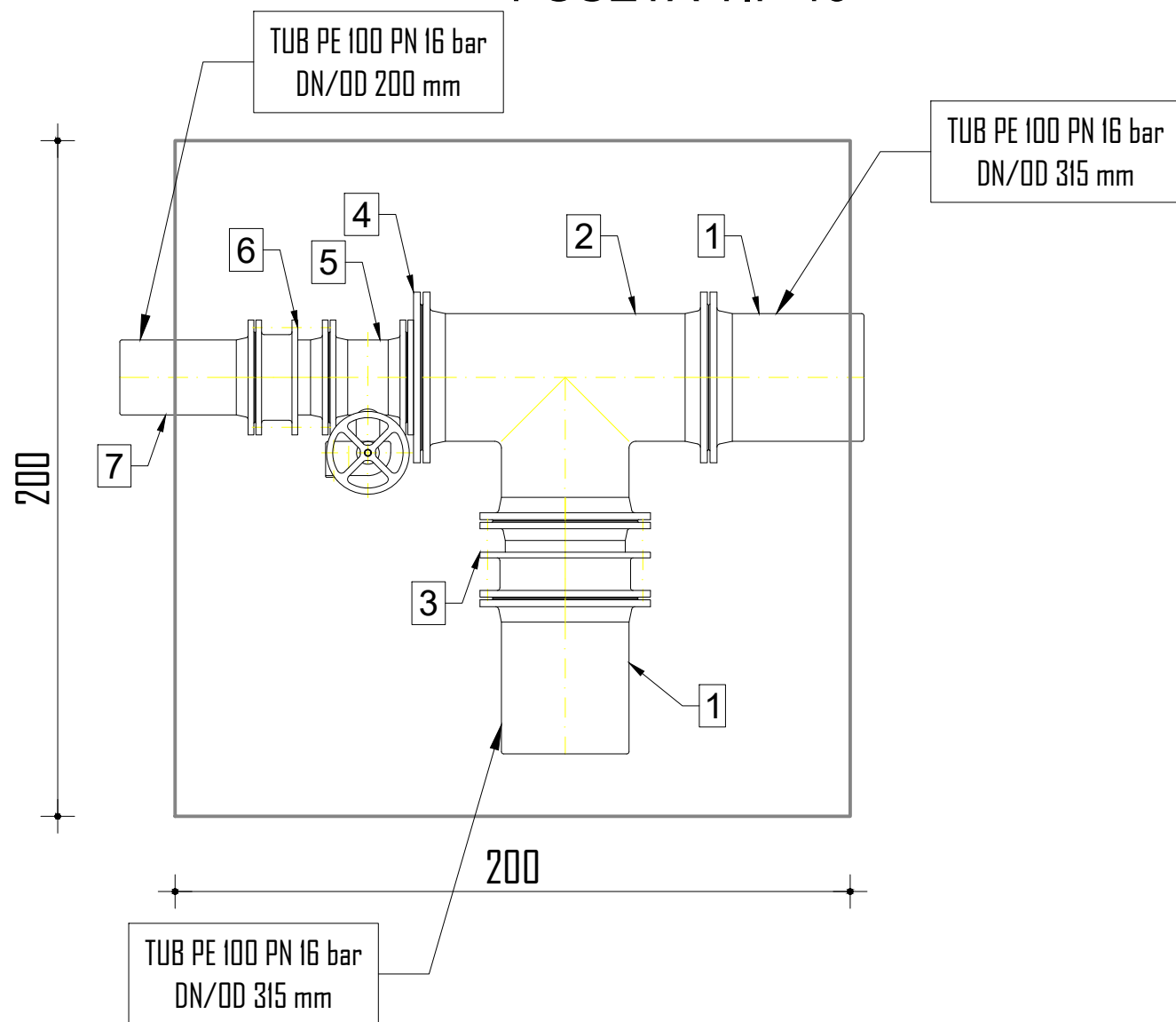

TABELA E MATERIALEVE PUSETA TIP 20

| | | | |
|---|--|------|---|
| 1 | Fllanxhë adaptor për tub HDPE me saldim DN 315 mm, Pn 16 bar | cope | 2 |
| 2 | Tee DN 300 x 200 x 300 mm Pn 16 bar | cope | 1 |
| 3 | Pjese Çmontuese DN 300 mm, Pn 16 bar | cope | 1 |
| 4 | Saraçineske flutur DN 200 mm Pn 16 bar | cope | 1 |
| 5 | Pjese Çmontuese DN 200 mm, Pn 16 bar | cope | 1 |
| 6 | Fllanxhë adaptor për tub HDPE me saldim DN 200 mm, Pn 16 bar | cope | 1 |

NDERTIMI I RRJETIT TE JASHEM DHE TE BRENDSHEM TE QYTETIT LAÇ (RISHIKIM)
 PUSETA TIP E MANOVRIMIT TË UJËSJELLËSIT
 SH 1:20

"ENGINEERING & LEGAL CONSULTING"

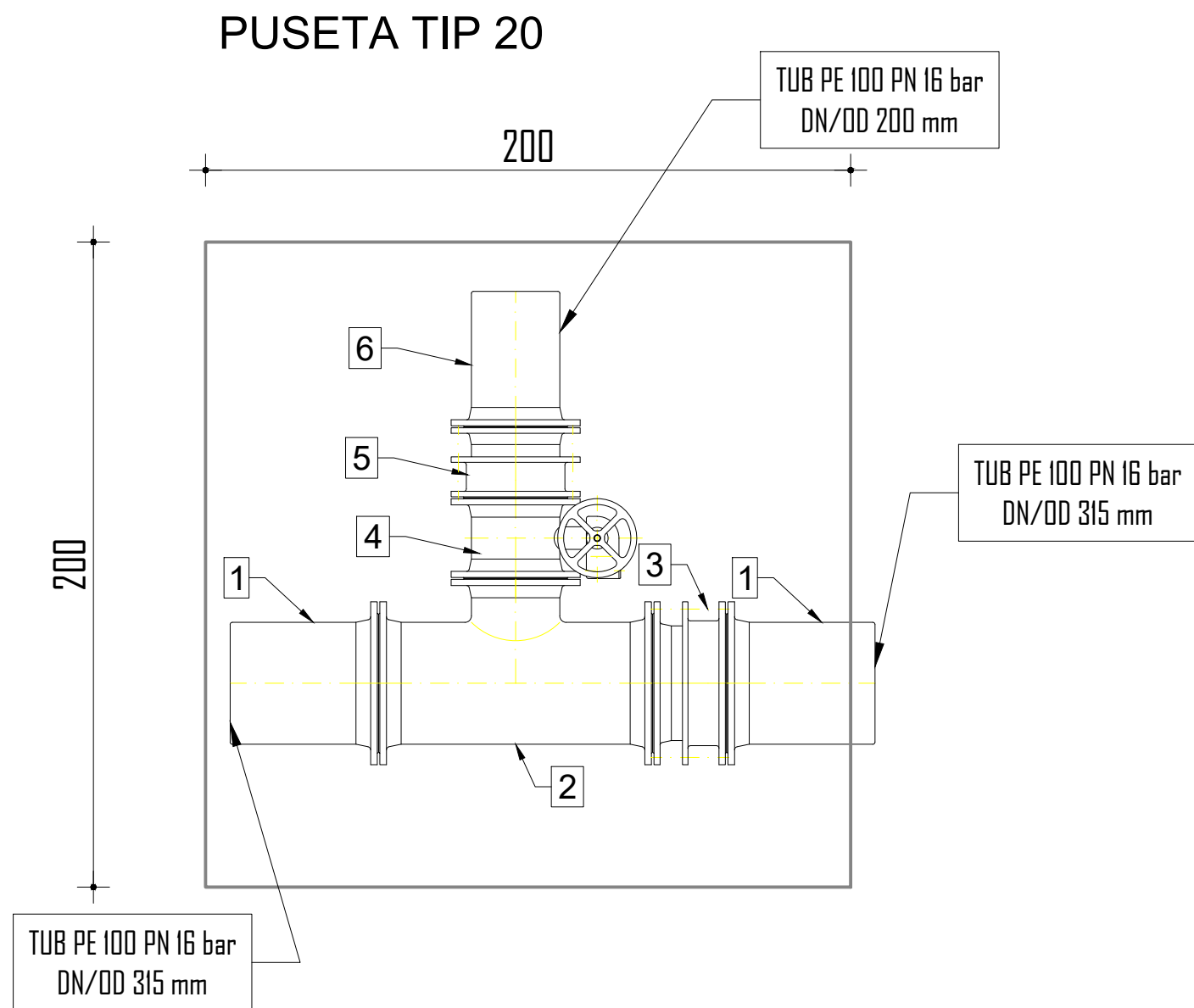
GRUP PROJEKTIMI

| | | | | |
|---|------|------------|------------------------|--------------|
| NDERTIMI I RRJETIT TE JASHEM DHE TE BRENDSHEM TE QYTETIT LAÇ (RISHIKIM) | | | Inxh. Hidroteknik MSc. | Blerim Braja |
| POROSITËS: SH.A. UJËSJELLËS KANALIZIME KURBIN | | | Inxh. Hidroteknik MSc. | Besart SHIMA |
| EMËRTIMI I FLETËS | | | Inxh. Hidroteknik MSc. | Enea HALILI |
| PUSETA TIP E MANOVRIMIT TË UJËSJELLËSIT | | | Topograf | Artan LATO |
| FAZA | DATA | NR. FLETËS | | |
| PR. ZBATIMI | 2020 | 260 | | |

PUSETA TIP 21

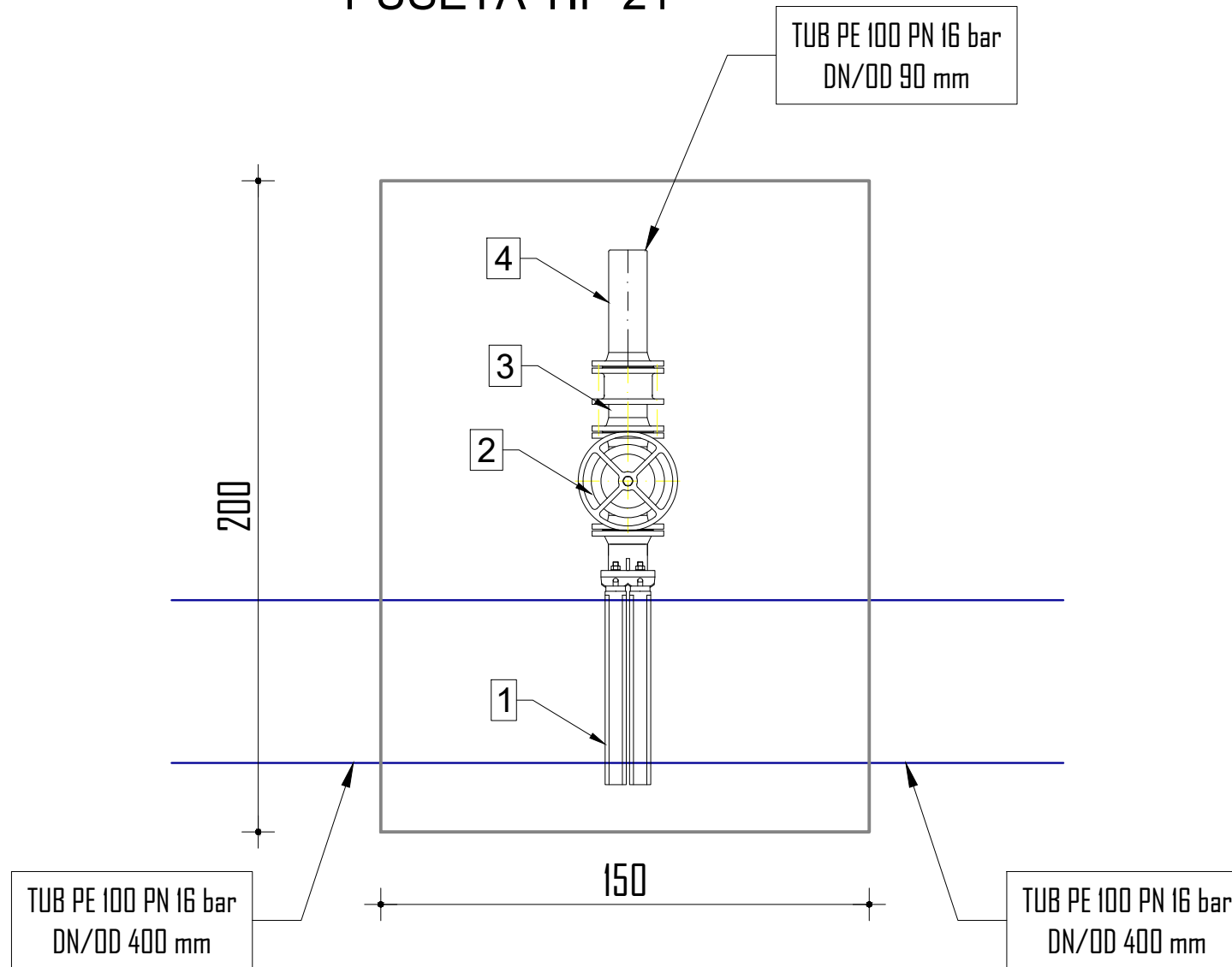

PAMJE E ÇAFORES ME FLLANXHE



TABELA E MATERIALEVE PUSETA TIP 21

| NR. | EMËRTIMI I MATERIALEVE | UNITETI | KANTITETI |
|-----|--|---------|-----------|
| 1 | Çafore me flanaxhe per tub PE 100 DN 400 mm me dalje me flanaxhe DN 100 mm Pn 16 bar | cope | 1 |
| 2 | Saraçineske DN 100 mm Pn 16 bar | cope | 1 |
| 3 | Pjese Çmontuese DN 100 mm, Pn 16 bar | cope | 1 |
| 4 | Fllanaxhë adaptor për tub HDPE me saldim DN 90 mm, Pn 16 bar | cope | 1 |

NDERTIMI I RRJETIT TE JASHEM DHE TE BRENDSHEM TE QYTETIT LAÇ (RISHIKIM)
 PUSETA TIP E MANOVRIMIT TË UJËSJELLËSIT
 SH 1:20

| "ENGINEERING & LEGAL CONSULTING" | | | GRUP PROJEKTIMI | |
|---|------|------------|------------------------|--------------|
| NDERTIMI I RRJETIT TE JASHEM DHE TE BRENDSHEM TE QYTETIT LAÇ (RISHIKIM) | | | Inxh. Hidroteknik MSc. | Blerim Braja |
| POROSITËS: SH.A. UJËSJELLËS KANALIZIME KURBIN | | | Inxh. Hidroteknik MSc. | Besart SHIMA |
| EMËRTIMI I FLETËS | | | Inxh. Hidroteknik MSc. | Enea HALILI |
| PUSETA TIP E MANOVRIMIT TË UJËSJELLËSIT | | | Topograf | Artan LATO |
| FAZA | DATA | NR. FLETËS | | |
| PR. ZBATIMI | 2020 | 261 | | |



TABELA E MATERIALEVE PUSETA TIP 22

| | | | |
|----|--|------|---|
| 1 | Fllanxhë adaptor për tub HDPE me saldim DN 315 mm, Pn 16 bar | cope | 1 |
| 2 | Kryq DN 300 mm Pn 16 bar | cope | 1 |
| 3 | Reduksion DN 300/250 Pn 16 bar | cope | 1 |
| 4 | Saraçineske flutur DN 250 mm Pn 16 bar | cope | 1 |
| 5 | Pjese Çmontuese DN 250 mm, Pn 16 bar | cope | 1 |
| 6 | Fllanxhë adaptor për tub HDPE me saldim DN 250 mm, Pn 16 bar | cope | 1 |
| 7 | Reduksion DN 300/150 Pn 16 bar | cope | 2 |
| 8 | Saraçineske DN 150 mm Pn 16 bar | cope | 2 |
| 9 | Pjese Çmontuese DN 150 mm, Pn 16 bar | cope | 1 |
| 10 | Fllanxhë adaptor për tub HDPE me saldim DN 160 mm, Pn 16 bar | cope | 2 |

NDERTIMI I RRJETIT TE JASHEM DHE TE BRENDSHEM TE QYTETIT LAÇ (RISHIKIM)
 PUSETA TIP E MANOVRIMIT TË UJËSJELLËSIT
 SH 1:20

| | | | | |
|---|------|------------|------------------------|--------------|
| "ENGINEERING & LEGAL CONSULTING" | | | GRUP PROJEKTIMI | |
| NDERTIMI I RRJETIT TE JASHEM DHE TE BRENDSHEM TE QYTETIT LAÇ (RISHIKIM) | | | Inxh. Hidroteknik MSc. | Blerim Braja |
| POROSITËS: SH.A. UJËSJELLËS KANALIZIME KURBIN | | | Inxh. Hidroteknik MSc. | Besart SHIMA |
| EMËRTIMI I FLETËS | | | Inxh. Hidroteknik MSc. | Enea HALILI |
| PUSETA TIP E MANOVRIMIT TË UJËSJELLËSIT | | | Topograf | Artan LATO |
| FAZA | DATA | NR. FLETËS | | |
| PR. ZBATIMI | 2020 | 262 | | |

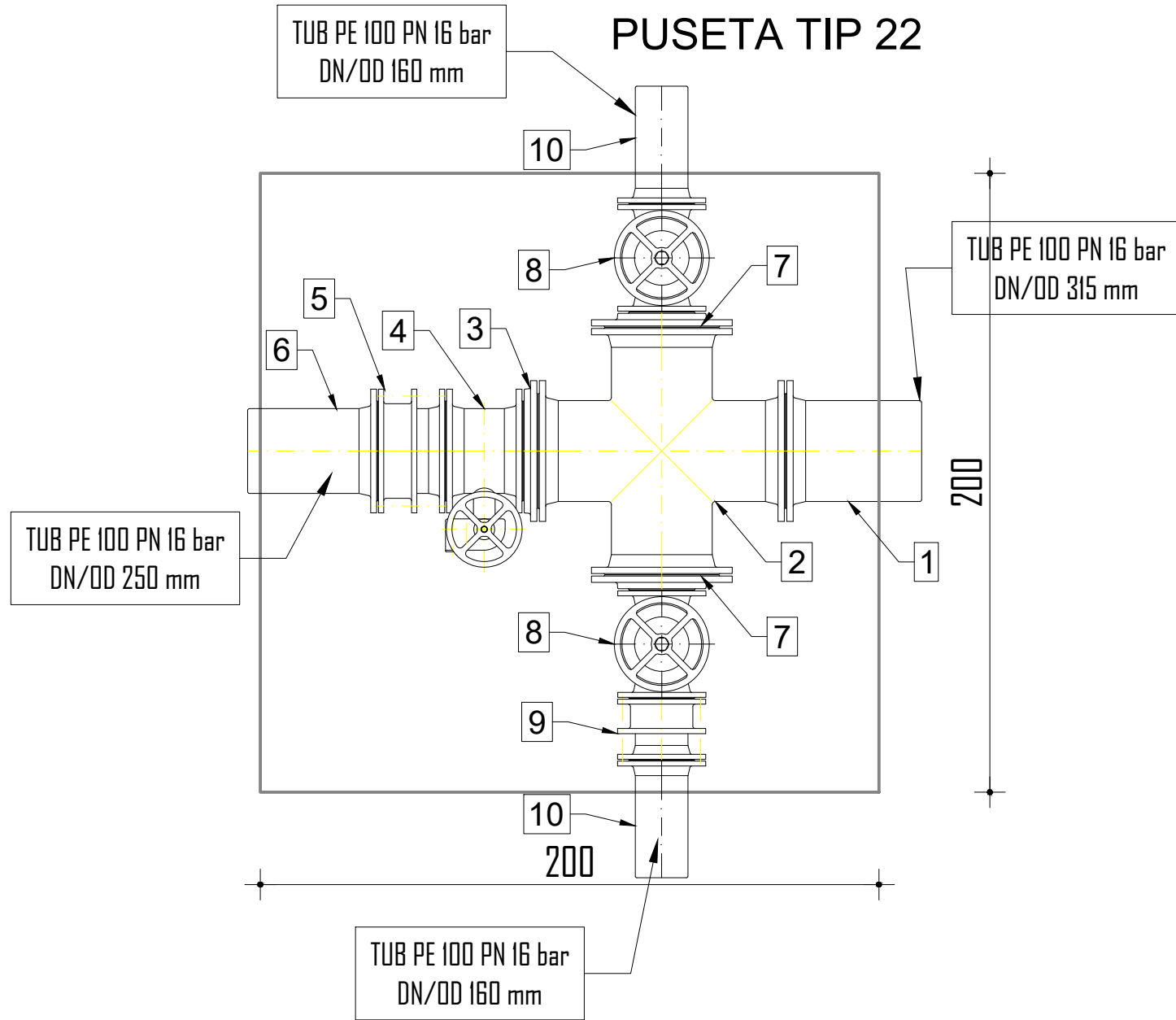

TABELA E MATERIALEVE PUSETA TIP 23

| | | | |
|---|--|------|---|
| 1 | Fllanxhë adaptor për tub HDPE me saldim DN 250 mm, Pn 16 bar | cope | 2 |
| 2 | Tee DN 250 x 125 x 250 mm Pn 16 bar | cope | 1 |
| 3 | Pjese Çmontuese DN 250 mm, Pn 16 bar | cope | 1 |
| 4 | Saraçineske DN 125 mm Pn 16 bar | cope | 1 |
| 5 | Pjese Çmontuese DN 125 mm, Pn 16 bar | cope | 1 |
| 6 | Fllanxhë adaptor për tub HDPE me saldim DN 125 mm, Pn 16 bar | cope | 1 |

NDERTIMI I RRJETIT TE JASHEM DHE TE BRENDSHEM TE QYTETIT LAÇ (RISHIKIM)
 PUSETA TIP E MANOVRIMIT TË UJËSJELLËSIT
 SH 1:20

| | | | | |
|---|------|------------|------------------------|--------------|
| "ENGINEERING & LEGAL CONSULTING" | | | GRUP PROJEKTIMI | |
| NDERTIMI I RRJETIT TE JASHEM DHE TE BRENDSHEM TE QYTETIT LAÇ (RISHIKIM) | | | Inxh. Hidroteknik MSc. | Blerim Braja |
| POROSITES: SH.A. UJESJELLES KANALIZIME KURBIN | | | Inxh. Hidroteknik MSc. | Besart SHIMA |
| EMËRTIMI I FLETËS | | | Inxh. Hidroteknik MSc. | Enea HALILI |
| PUSETA TIP E MANOVRIMIT TË UJËSJELLËSIT | | | Topograf | Artan LATO |
| FAZA | DATA | NR. FLETËS | | |
| PR. ZBATIMI | 2020 | 263 | | |

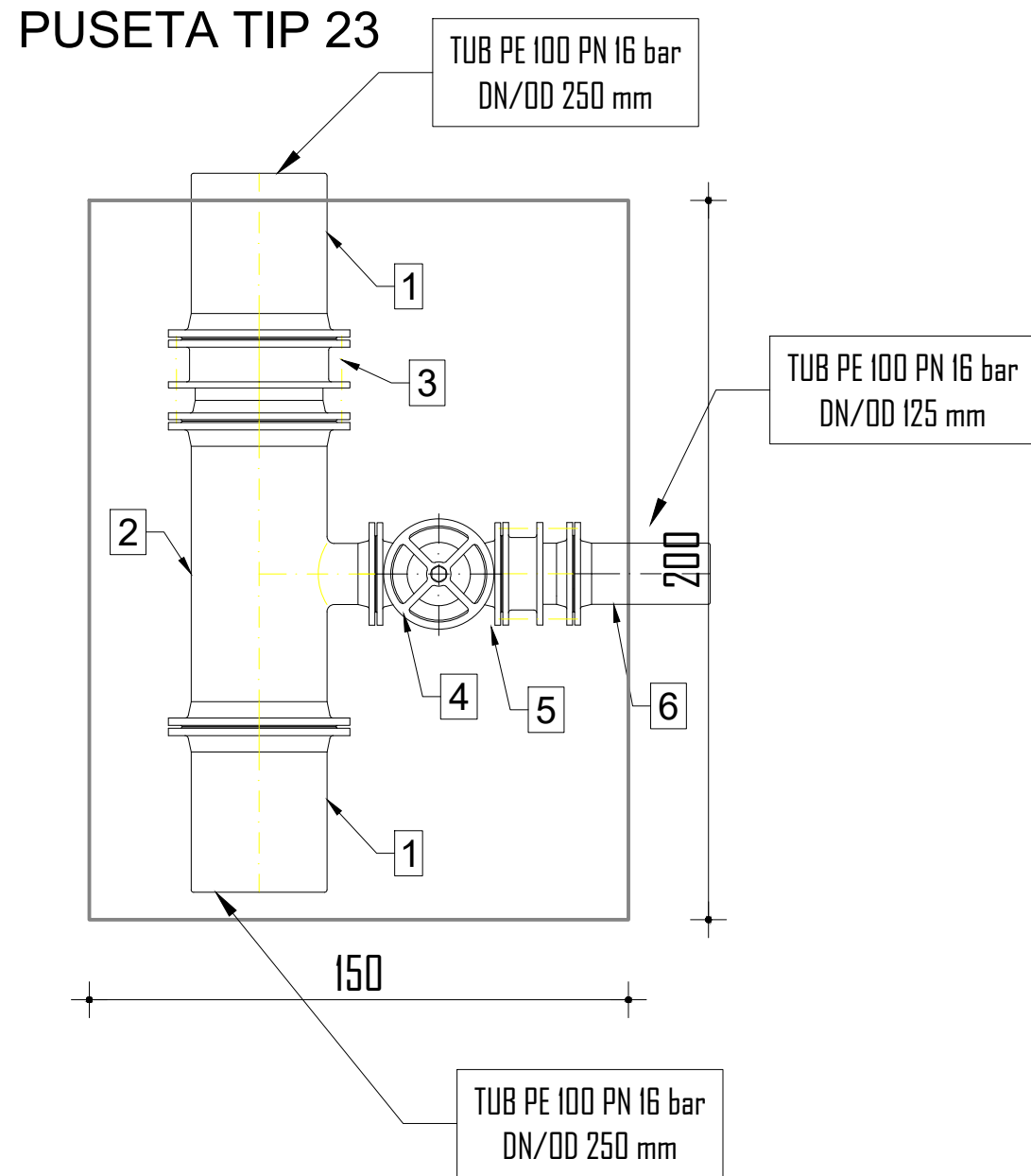
PUSETA TIP 24



TABELA E MATERIALEVE PUSETA TIP 24

| | | | |
|---|--|------|---|
| 1 | Fllanxhë adaptor për tub HDPE me saldim DN 250 mm, Pn 16 bar | cope | 1 |
| 2 | Tee DN 250 x 200 x 250 mm Pn 16 bar | cope | 1 |
| 3 | Reduksion DN 250/200 Pn 16 bar | cope | 1 |
| 4 | Pjese Çmontuese DN 200 mm, Pn 16 bar | cope | 2 |
| 5 | Fllanxhë adaptor për tub HDPE me saldim DN 200 mm, Pn 16 bar | cope | 2 |
| 6 | Saraçineske DN 200 mm Pn 16 bar | cope | 1 |

NDERTIMI I RRJETIT TE JASHEM DHE TE BRENSHEM TE QYTETIT LAÇ (RISHIKIM)
 PUSETA TIP E MANOVRIMIT TË UJËSJELLËSIT
 SH 1:20

| | | | | |
|--|------|------------|------------------------|--------------|
| "ENGINEERING & LEGAL CONSULTING" | | | GRUP PROJEKTIMI | |
| NDERTIMI I RRJETIT TE JASHEM DHE TE BRENSHEM TE QYTETIT LAÇ (RISHIKIM) | | | Inxh. Hidroteknik MSc. | Blerim Braja |
| POROSITËS: SH.A. UJËSJELLËS KANALIZIME KURBIN | | | Inxh. Hidroteknik MSc. | Besart SHIMA |
| EMËRTIMI I FLETËS | | | Inxh. Hidroteknik MSc. | Enea HALILI |
| PUSETA TIP E MANOVRIMIT TË UJËSJELLËSIT | | | Topograf | Artan LATO |
| FAZA | DATA | NR. FLETËS | | |
| PR. ZBATIMI | 2020 | 264 | | |

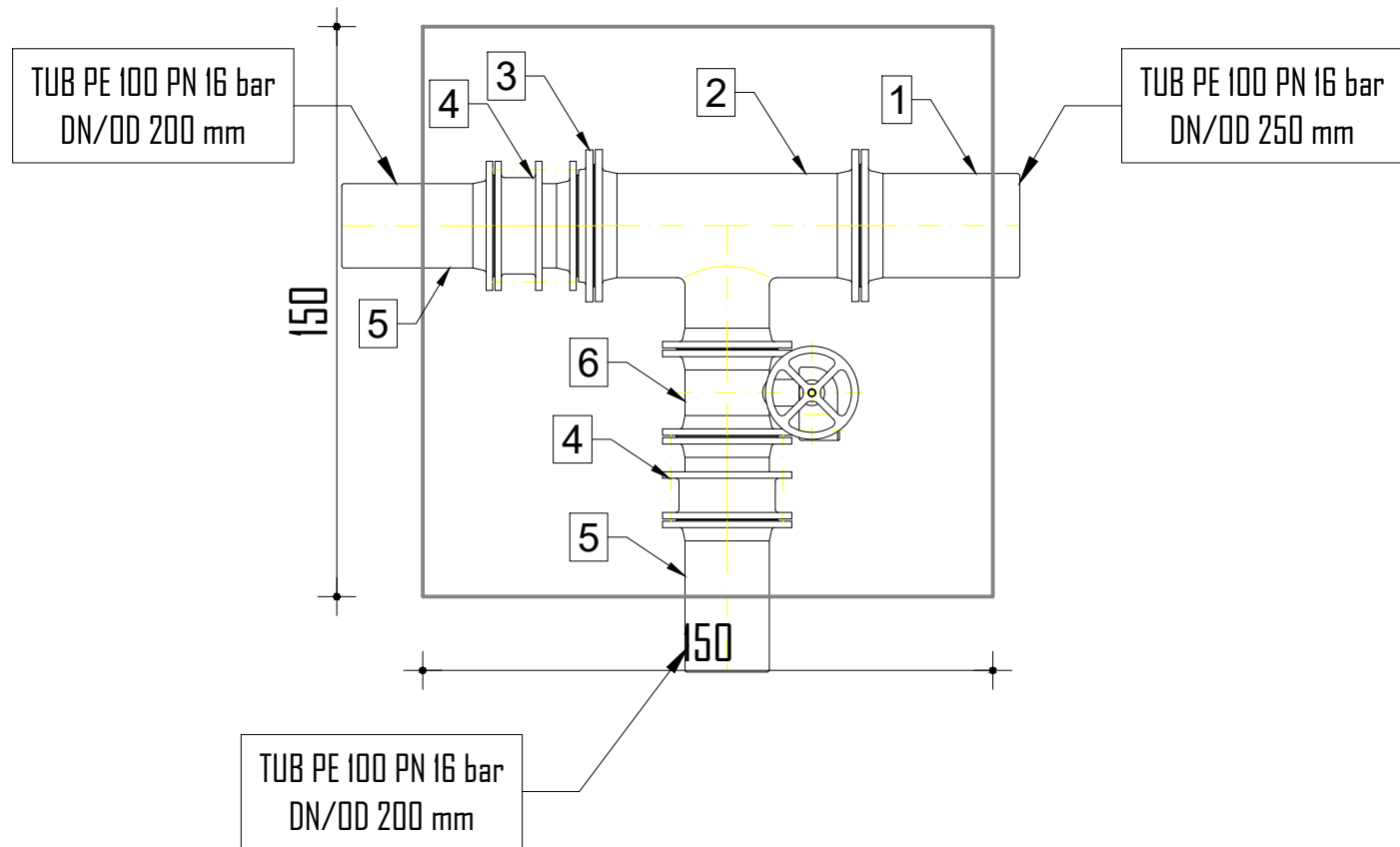

TABELA E MATERIALEVE PUSETA TIP 25

| | | | |
|---|---|------|---|
| 1 | Fllanxhë adaptor për tub HDPE me saldime DN 200 mm, Pn 16 bar | cope | 2 |
| 2 | Tee DN 200 x 125 x 200 mm Pn 16 bar | cope | 1 |
| 3 | Pjese Çmontuese DN 200 mm, Pn 16 bar | cope | 1 |
| 4 | Saraçineske DN 125 mm Pn 16 bar | cope | 1 |
| 5 | Pjese Çmontuese DN 125 mm, Pn 16 bar | cope | 1 |
| 6 | Fllanxhë adaptor për tub HDPE me saldime DN 125 mm, Pn 16 bar | cope | 1 |

NDERTIMI I RRJETIT TE JASHEM DHE TE BRENDSHEM TE QYTETIT LAÇ (RISHIKIM)
 PUSETA TIP E MANOVRIMIT TË UJËSJELLËSIT
 SH 1:20

| "ENGINEERING & LEGAL CONSULTING" | | | GRUP PROJEKTIMI | |
|---|------|------------|------------------------|--------------|
| NDERTIMI I RRJETIT TE JASHEM DHE TE BRENDSHEM TE QYTETIT LAÇ (RISHIKIM) | | | Inxh. Hidroteknik MSc. | Blerim Braja |
| POROSITËS: SH.A. UJËSJELLËS KANALIZIME KURBIN | | | Inxh. Hidroteknik MSc. | Besart SHIMA |
| EMËRTIMI I FLETËS | | | Inxh. Hidroteknik MSc. | Enea HALILI |
| PUSETA TIP E MANOVRIMIT TË UJËSJELLËSIT | | | Topograf | Artan LATO |
| FAZA | DATA | NR. FLETËS | | |
| PR. ZBATIMI | 2020 | 265 | | |

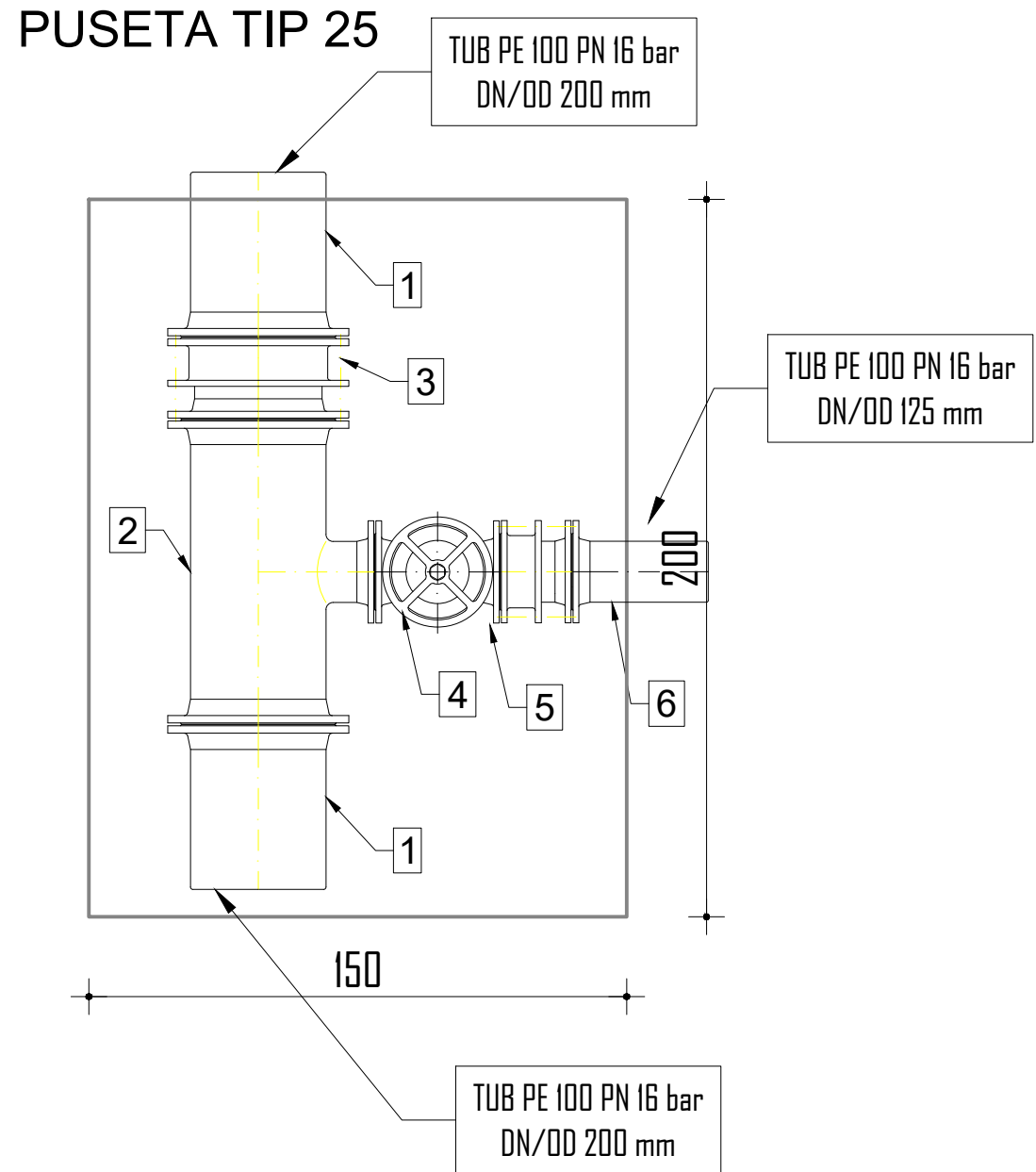
PUSETA TIP 26



TABELA E MATERIALEVE PUSETA TIP 26

| | | | |
|---|--|------|---|
| 1 | Filanxhë adaptor për tub HDPE me saldim DN 200 mm, Pn 16 bar | cope | 1 |
| 2 | Tee DN 200 x 100 x 200 mm Pn 16 bar | cope | 1 |
| 3 | Reduksion DN 200/150 Pn 16 bar | cope | 1 |
| 4 | Pjese Çmontuese DN 150 mm, Pn 16 bar | cope | 1 |
| 5 | Filanxhë adaptor për tub HDPE me saldim DN 160 mm, Pn 16 bar | cope | 1 |
| 6 | Saraçineske DN 100 mm Pn 16 bar | cope | 1 |
| 7 | Pjese Çmontuese DN 100 mm, Pn 16 bar | cope | 1 |
| 8 | Filanxhë adaptor për tub HDPE me saldim DN 110 mm, Pn 16 bar | cope | 1 |

NDERTIMI I RRJETIT TE JASHEM DHE TE BRENDSHEM TE QYTETIT LAÇ (RISHIKIM)
 PUSETA TIP E MANOVRIMIT TË UJËSJELLËSIT
 SH 1:20

"ENGINEERING & LEGAL CONSULTING"

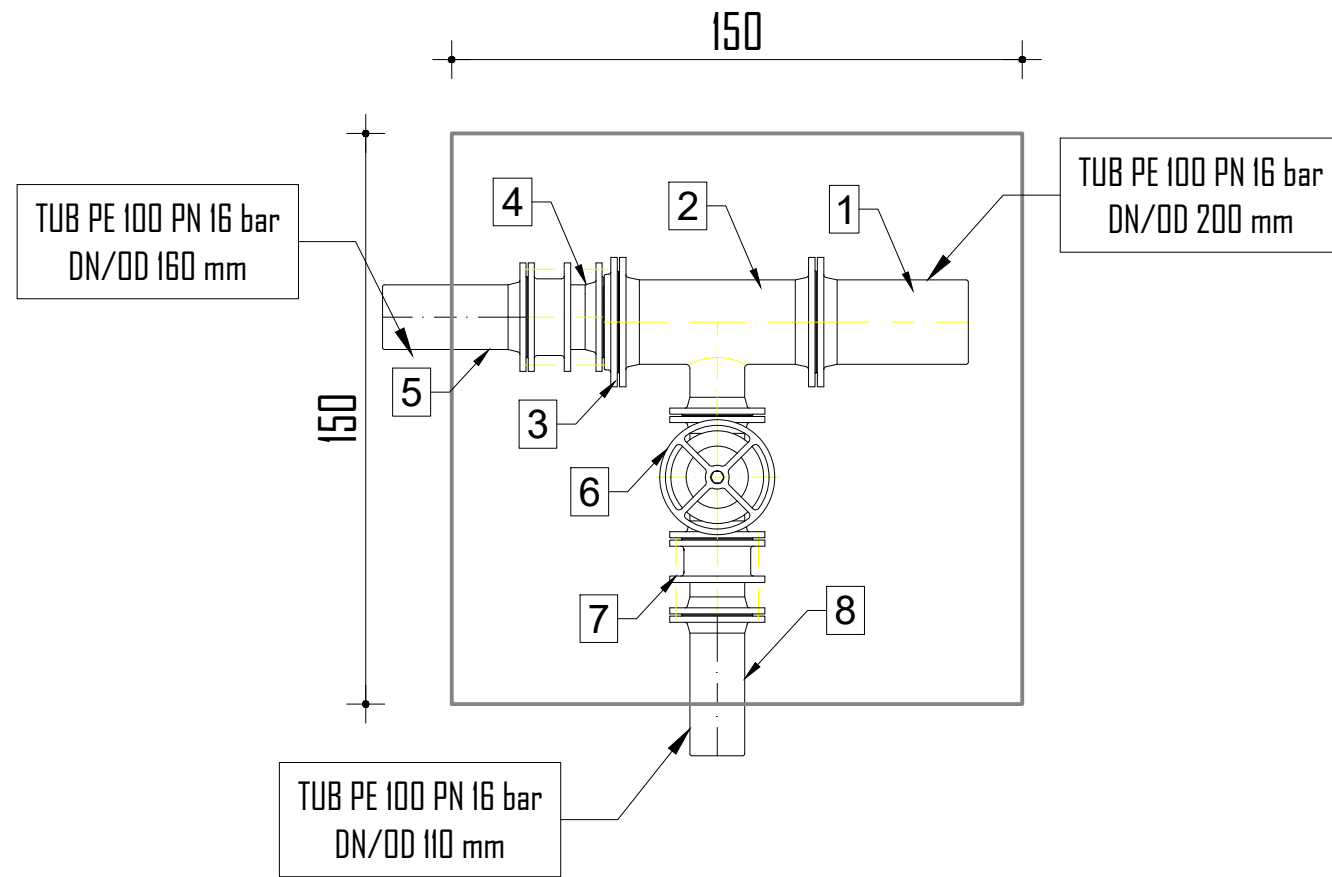
GRUP PROJEKTIMI

| | | | | |
|---|------|------------|------------------------|--------------|
| NDERTIMI I RRJETIT TE JASHEM DHE TE BRENDSHEM TE QYTETIT LAÇ (RISHIKIM) | | | Inxh. Hidroteknik MSc. | Blerim Braja |
| POROSITËS: SH.A. UJËSJELLËS KANALIZIME KURBIN | | | Inxh. Hidroteknik MSc. | Besart SHIMA |
| EMËRTIMI I FLETËS | | | Inxh. Hidroteknik MSc. | Enea HALILI |
| PUSETA TIP E MANOVRIMIT TË UJËSJELLËSIT | | | Topograf | Artan LATO |
| FAZA | DATA | NR. FLETËS | | |
| PR. ZBATIMI | 2020 | 266 | | |

PUSETA TIP 27



TABELA E MATERIALEVE PUSETA TIP 27

| | | | |
|---|--|------|---|
| 1 | Fllanxhë adaptor për tub HDPE me saldim DN 160 mm, Pn 16 bar | cope | 1 |
| 2 | Tee DN 150 x 100 x 150 mm Pn 16 bar | cope | 1 |
| 3 | Reduksion DN 150/125 Pn 16 bar | cope | 1 |
| 4 | Pjese Çmontuese DN 125 mm, Pn 16 bar | cope | 1 |
| 5 | Fllanxhë adaptor për tub HDPE me saldim DN 125 mm, Pn 16 bar | cope | 1 |
| 6 | Saraçineske DN 100 mm Pn 16 bar | cope | 1 |
| 7 | Pjese Çmontuese DN 100 mm, Pn 16 bar | cope | 1 |
| 8 | Fllanxhë adaptor për tub HDPE me saldim DN 90 mm, Pn 16 bar | cope | 1 |

NDERTIMI I RRJETIT TE JASHEM DHE TE BRENDSHEM TE QYTETIT LAÇ (RISHIKIM)
 PUSETA TIP E MANOVRIMIT TË UJËSJELLËSIT
 SH 1:20

| | | | | |
|---|------|------------|------------------------|--------------|
| "ENGINEERING & LEGAL CONSULTING" | | | GRUP PROJEKTIMI | |
| NDERTIMI I RRJETIT TE JASHEM DHE TE BRENDSHEM TE QYTETIT LAÇ (RISHIKIM) | | | Inxh. Hidroteknik MSc. | Blerim Braja |
| POROSITËS: SH.A. UJËSJELLËS KANALIZIME KURBIN | | | Inxh. Hidroteknik MSc. | Besart SHIMA |
| EMËRTIMI I FLETËS | | | Inxh. Hidroteknik MSc. | Enea HALILI |
| PUSETA TIP E MANOVRIMIT TË UJËSJELLËSIT | | | Topograf | Artan LATO |
| FAZA | DATA | NR. FLETËS | | |
| PR. ZBATIMI | 2020 | 267 | | |

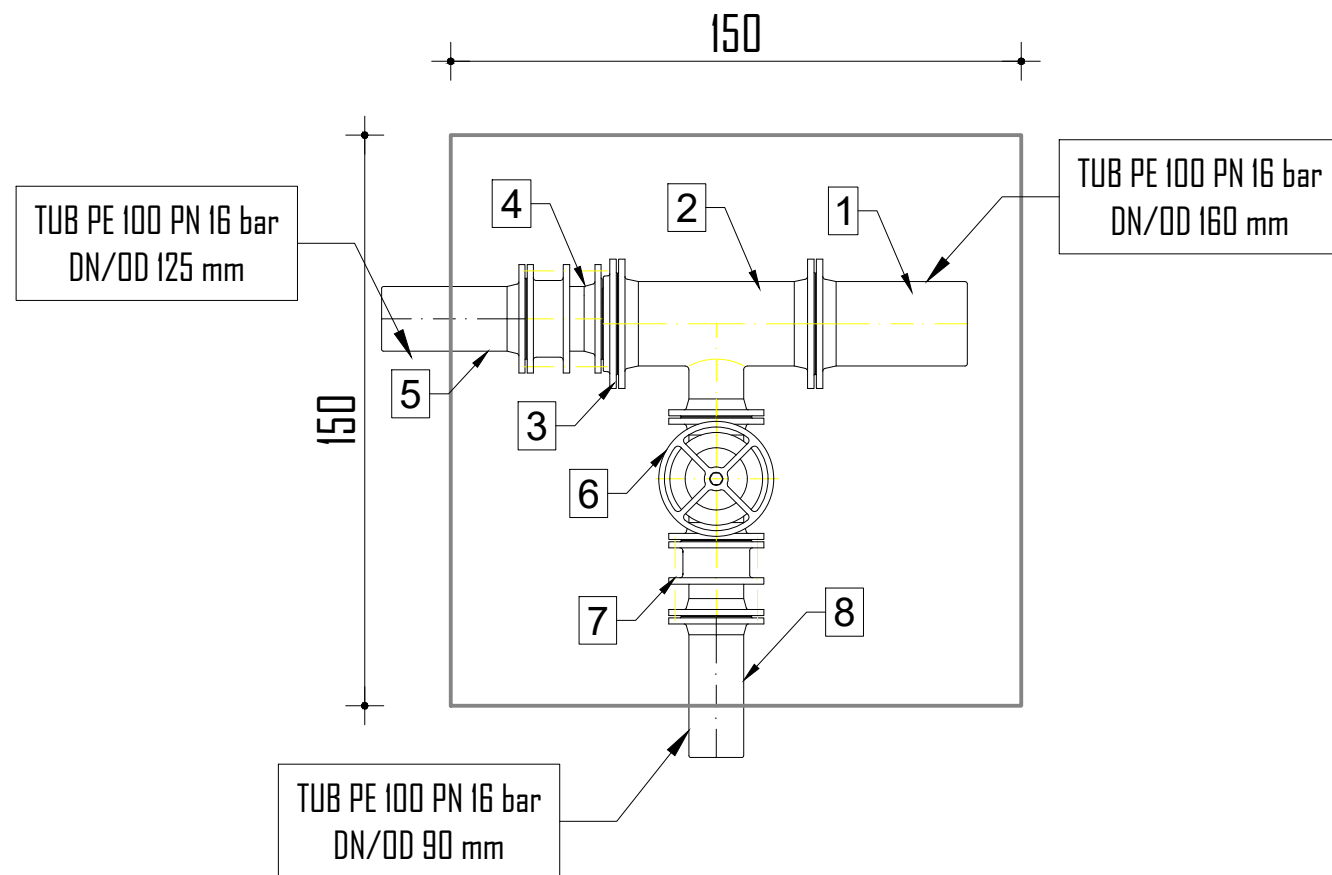

TABELA E MATERIALEVE PUSETA TIP 28

| | | | |
|----|--|------|---|
| 1 | Fllanxhë adaptor për tub HDPE me saldim DN 200 mm, Pn 16 bar | cope | 2 |
| 2 | Pjese Çmontuese DN 200 mm, Pn 16 bar | cope | 1 |
| 3 | Kryq DN 200 mm Pn 16 bar | cope | 1 |
| 4 | Reduksion DN 200/125 Pn 16 bar | cope | 1 |
| 5 | Saraçineske DN 125 mm Pn 16 bar | cope | 1 |
| 6 | Pjese Çmontuese DN 125 mm, Pn 16 bar | cope | 1 |
| 7 | Fllanxhë adaptor për tub HDPE me saldim DN 125 mm, Pn 16 bar | cope | 1 |
| 8 | Reduksion DN 200/100 Pn 16 bar | cope | 1 |
| 9 | Saraçineske DN 100 mm Pn 16 bar | cope | 1 |
| 10 | Pjese Çmontuese DN 100 mm, Pn 16 bar | cope | 1 |
| 11 | Fllanxhë adaptor për tub HDPE me saldim DN 90 mm, Pn 16 bar | cope | 1 |

NDERTIMI I RRJETIT TE JASHEM DHE TE BRENDSHEM TE QYTETIT LAÇ (RISHIKIM)
 PUSETA TIP E MANOVRIMIT TË UJËSJELLËSIT
 SH 1:20

| "ENGINEERING & LEGAL CONSULTING" | | | GRUP PROJEKTIMI | |
|---|------|------------|------------------------|--------------|
| NDERTIMI I RRJETIT TE JASHEM DHE TE BRENDSHEM TE QYTETIT LAÇ (RISHIKIM) | | | Inxh. Hidroteknik MSc. | Blerim Braja |
| POROSITËS: SH.A. UJËSJELLËS KANALIZIME KURBIN | | | Inxh. Hidroteknik MSc. | Besart SHIMA |
| EMËRTIMI I FLETËS | | | Inxh. Hidroteknik MSc. | Enea HALILI |
| PUSETA TIP E MANOVRIMIT TË UJËSJELLËSIT | | | Topograf | Artan LATO |
| FAZA | DATA | NR. FLETËS | | |
| PR. ZBATIMI | 2020 | 268 | | |

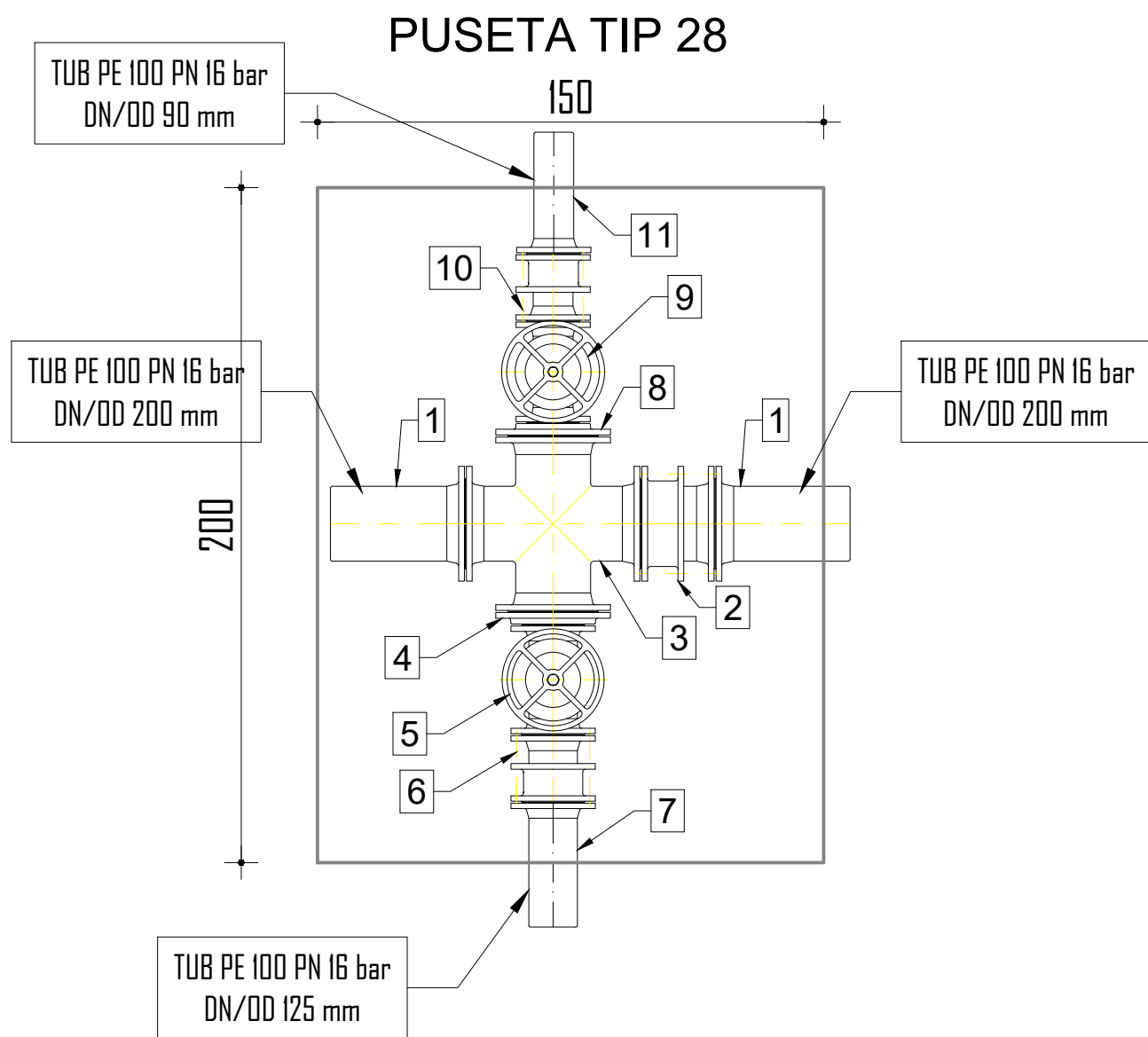

TABELA E MATERIALEVE PUSETA TIP 29

| | | | |
|----|--|------|---|
| 1 | Fllanxhë adaptor për tub HDPE me saldim DN 200 mm, Pn 16 bar | cope | 1 |
| 2 | Pjese Çmontuese DN 200 mm, Pn 16 bar | cope | 1 |
| 3 | Kryq DN 200 mm Pn 16 bar | cope | 1 |
| 4 | Reduksion DN 200/125 Pn 16 bar | cope | 1 |
| 5 | Saraçineske DN 125 mm Pn 16 bar | cope | 1 |
| 6 | Pjese Çmontuese DN 125 mm, Pn 16 bar | cope | 1 |
| 7 | Fllanxhë adaptor për tub HDPE me saldim DN 125 mm, Pn 16 bar | cope | 1 |
| 8 | Reduksion DN 200/100 Pn 16 bar | cope | 2 |
| 9 | Saraçineske DN 100 mm Pn 16 bar | cope | 1 |
| 10 | Pjese Çmontuese DN 100 mm, Pn 16 bar | cope | 1 |
| 11 | Fllanxhë adaptor për tub HDPE me saldim DN 90 mm, Pn 16 bar | cope | 2 |

NDERTIMI I RRJETIT TE JASHEM DHE TE BRENDSHEM TE QYTETIT LAÇ (RISHIKIM)
 PUSETA TIP 150 x 150 E MANOVRIMIT TË UJËSJELLËSIT (ANA NDERTIMORE)

PLANIMETRIA

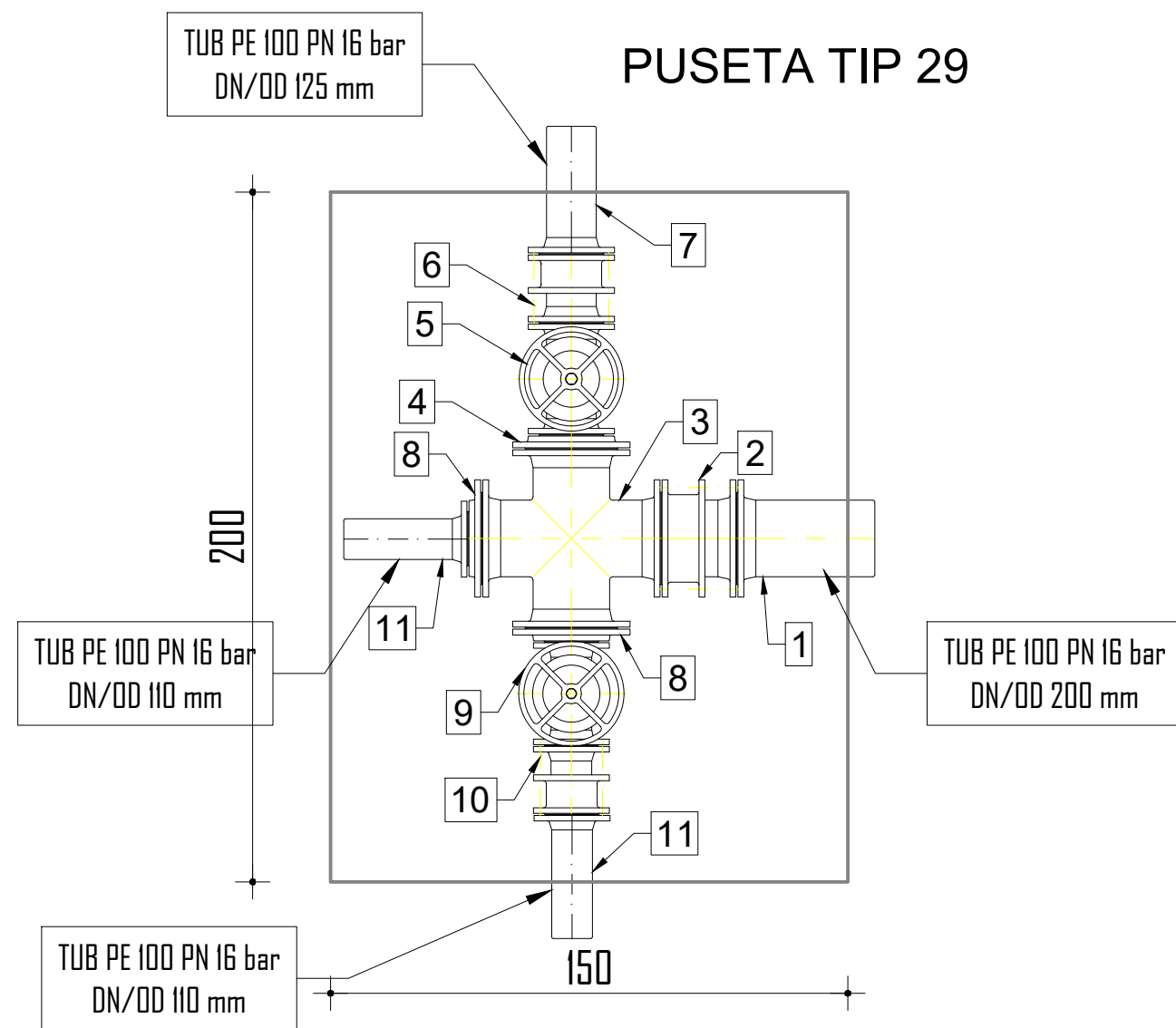
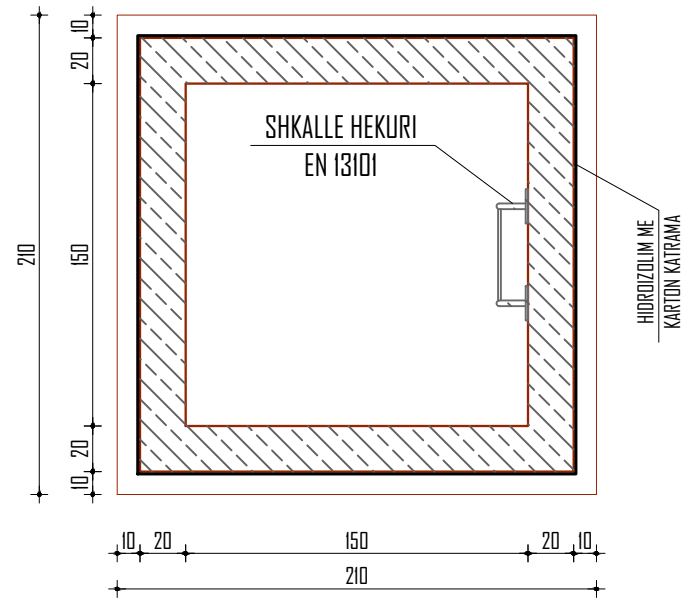

PRERJE GJATESORE

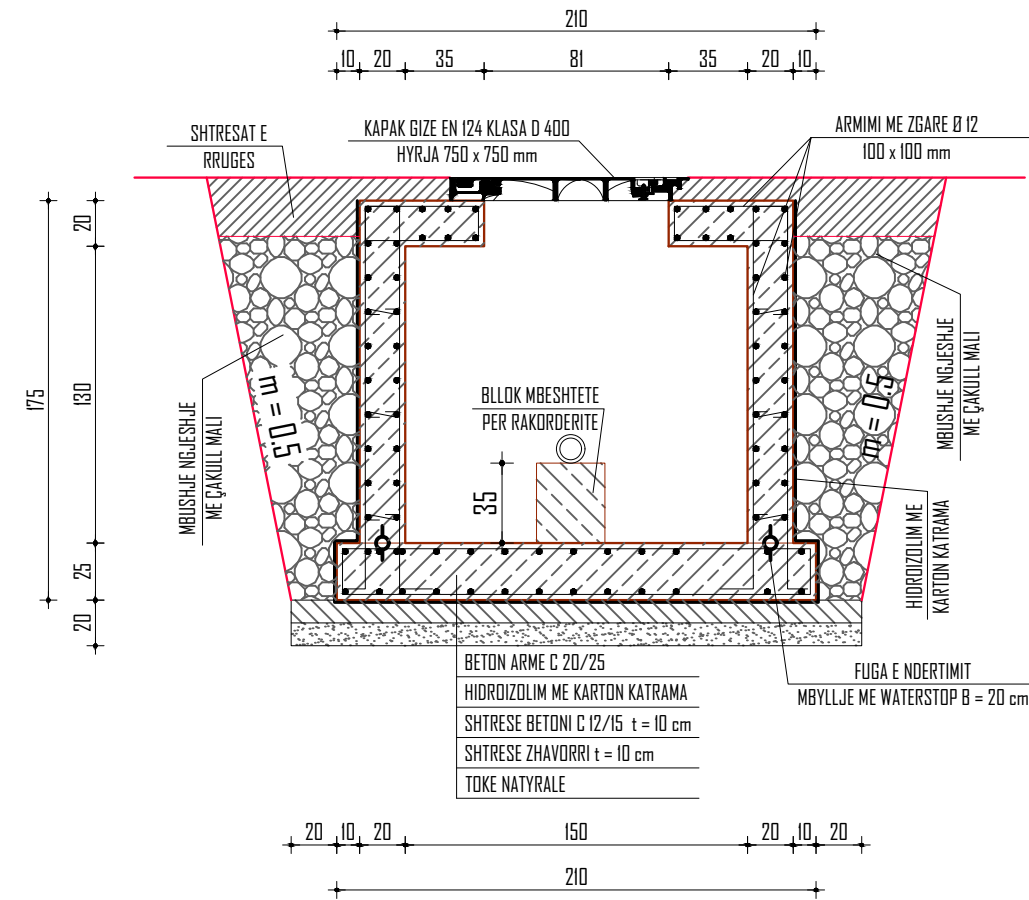

PRERJE TERTHORE

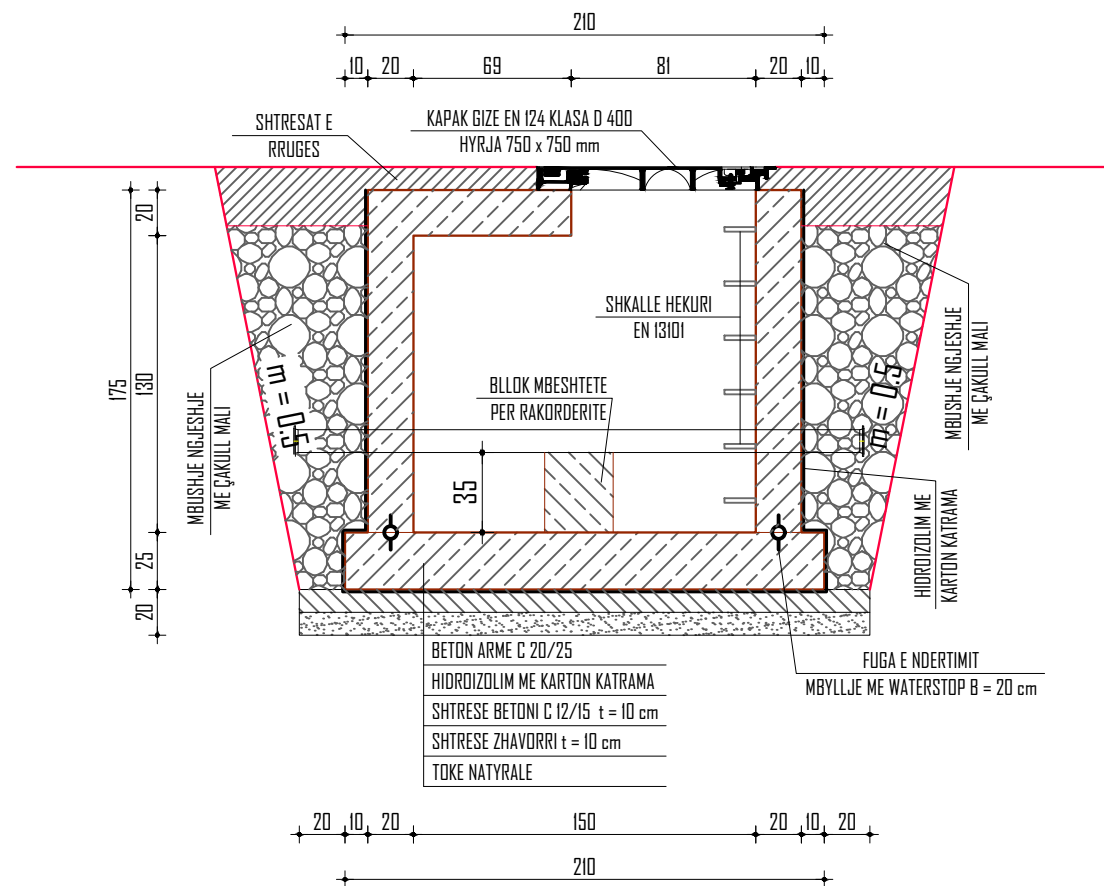

KAPAKU I GIZES

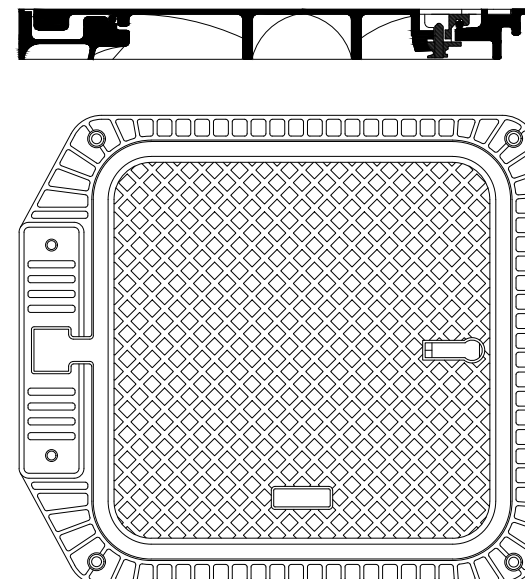

| "ENGINEERING & LEGAL CONSULTING" | | | GRUP PROJEKTIMI | |
|---|------------------------|--------------|-----------------|--|
| NDERTIMI I RRJETIT TE JASHEM DHE TE BRENDSHEM TE QYTETIT LAÇ (RISHIKIM) | Inxh. Hidroteknik MSc. | Blerim Braja | | |
| POROSITËS: SH.A. UJËSJELLËS KANALIZIME KURBIN | Inxh. Hidroteknik MSc. | Besart SHIMA | | |
| EMËRTIMI I FLETËS | Inxh. Hidroteknik MSc. | Enea HALILI | | |
| PUSETA TIP 150 x 150 E MANOVRIMIT TË UJËSJELLËSIT | Topograf | Artan LATO | | |
| FAZA | DATA | NR. FLETËS | | |
| PR. ZBATIMI | 2020 | 269 | | |

NDERTIMI I RRJETIT TE JASHEM DHE TE BRENDSHEM TE QYTETIT LAÇ (RISHIKIM)
 PUSETA TIP 200 x 200 E MANOVRIMIT TË UJËSJELLËSIT (ANA NDERTIMORE)

PLANIMETRIA

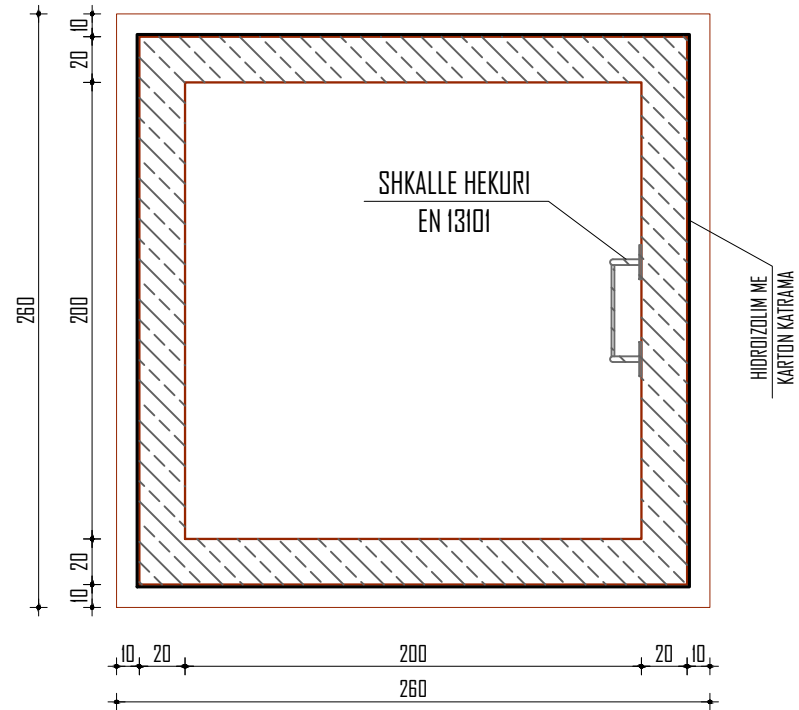

PRERJE GJATESORE

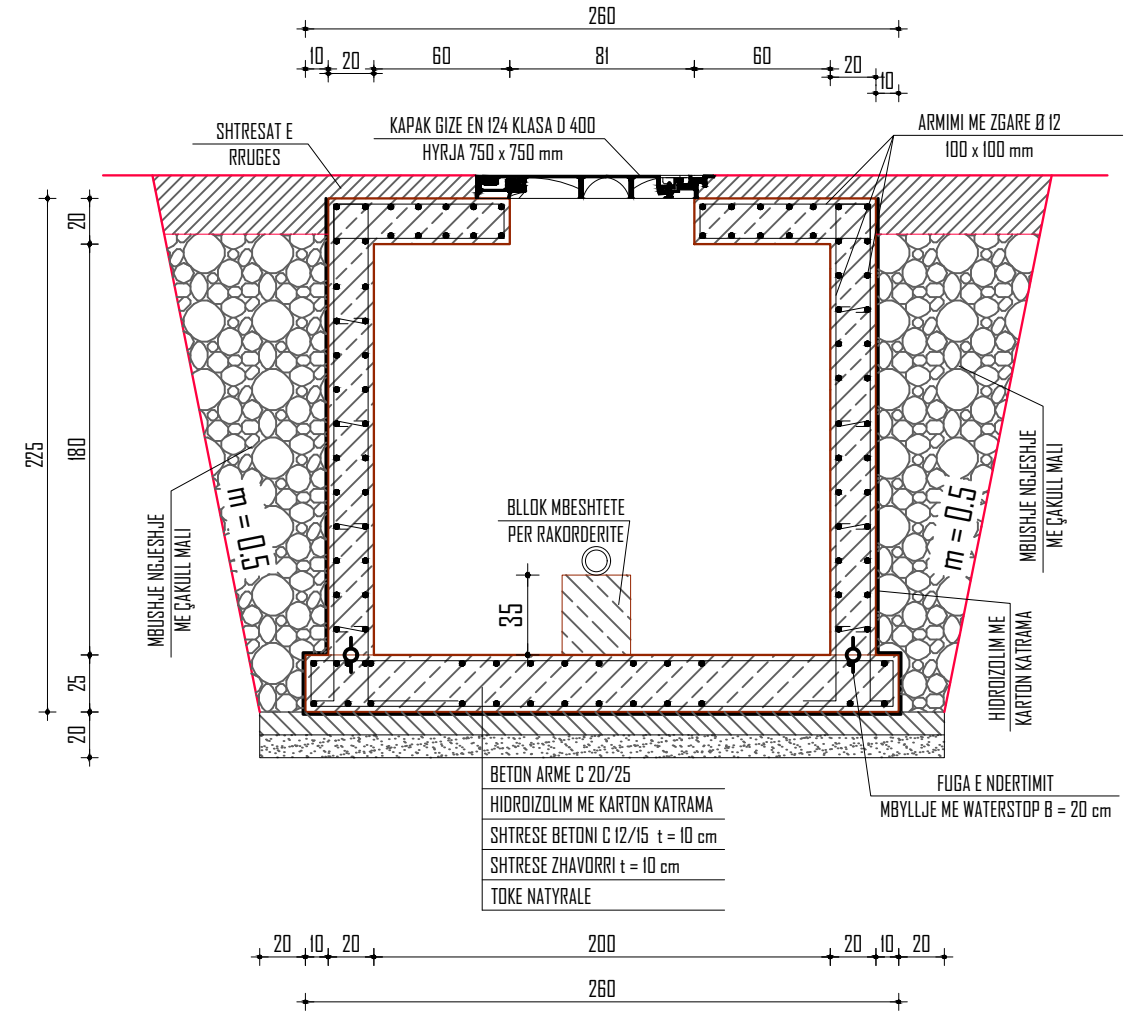

PRERJE TERTHORE

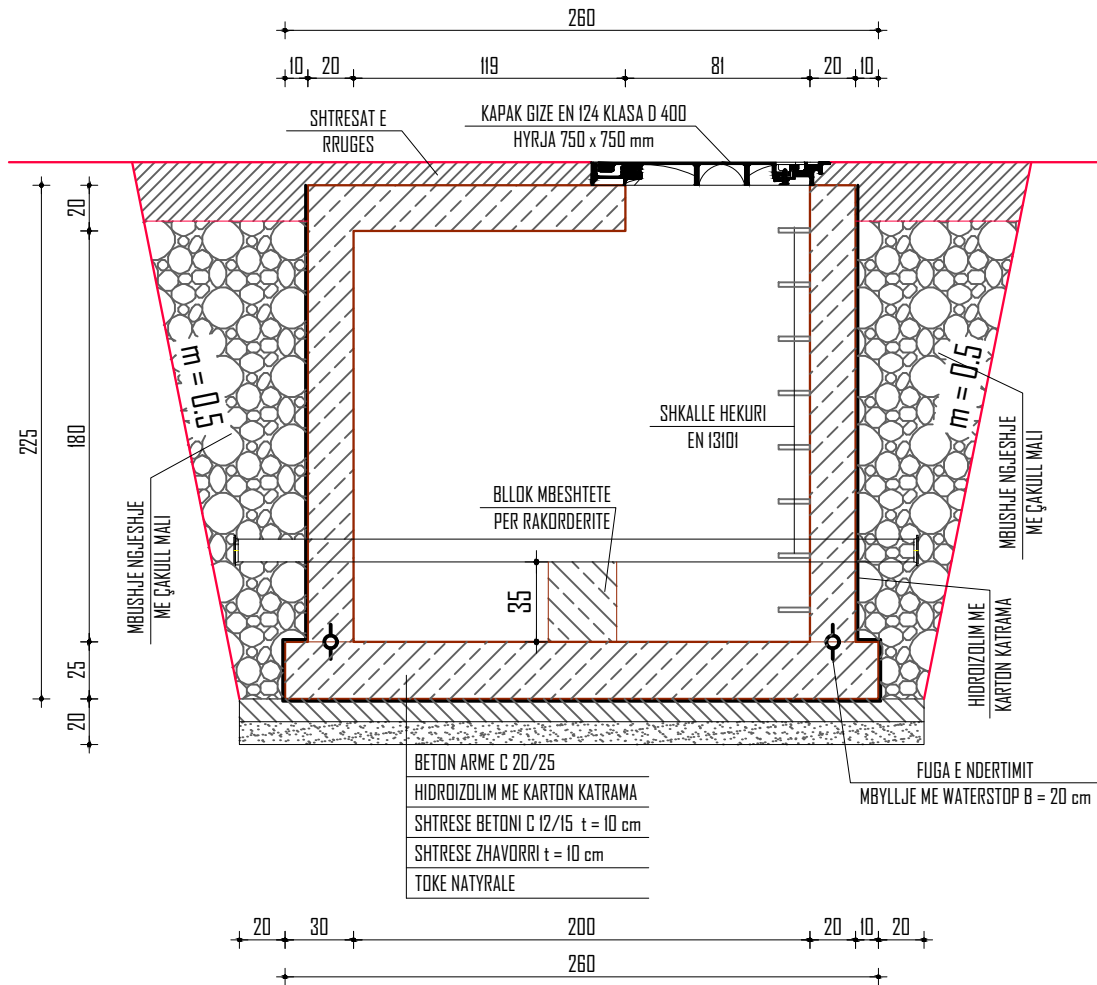

KAPAKU I GIZES

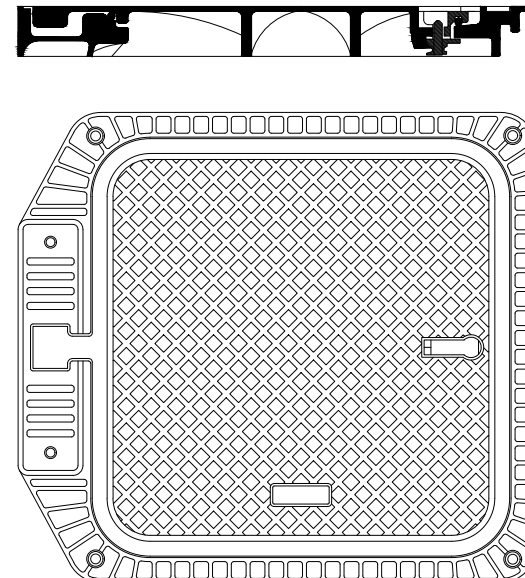

| "ENGINEERING & LEGAL CONSULTING" | | | GRUP PROJEKTIMI | |
|---|------------------------|--------------|-----------------|--|
| NDERTIMI I RRJETIT TE JASHEM DHE TE BRENDSHEM TE QYTETIT LAÇ (RISHIKIM) | Inxh. Hidroteknik MSc. | Blerim Braja | | |
| POROSITËS: SH.A. UJËSJELLËS KANALIZIME KURBIN | Inxh. Hidroteknik MSc. | Besart SHIMA | | |
| EMËRTIMI I FLETËS | Inxh. Hidroteknik MSc. | Enea HALILI | | |
| PUSETA TIP 200 x 200 E MANOVRIMIT TË UJËSJELLËSIT | Topograf | Artan LATO | | |
| FAZA | DATA | NR. FLETËS | | |
| PR. ZBATIMI | 2020 | 270 | | |

NDERTIMI I RRJETIT TE JASHEM DHE TE BRENDSHEM TE QYTETIT LAÇ (RISHIKIM)
 PUSETA TIP 150 x 250 E MANOVRIMIT TË UJËSJELLËSIT (ANA NDERTIMORE)

PLANIMETRIA

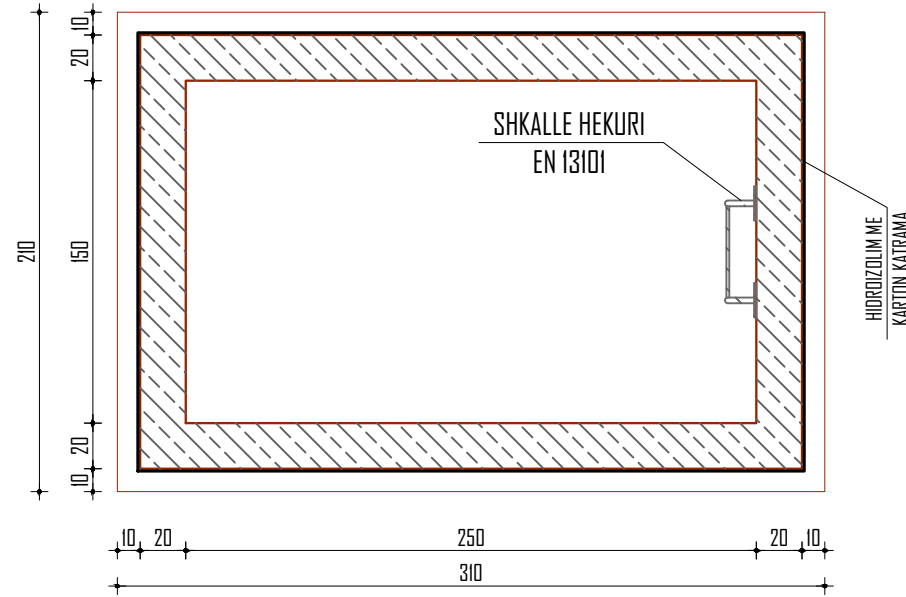

PRERJE TERTHORE

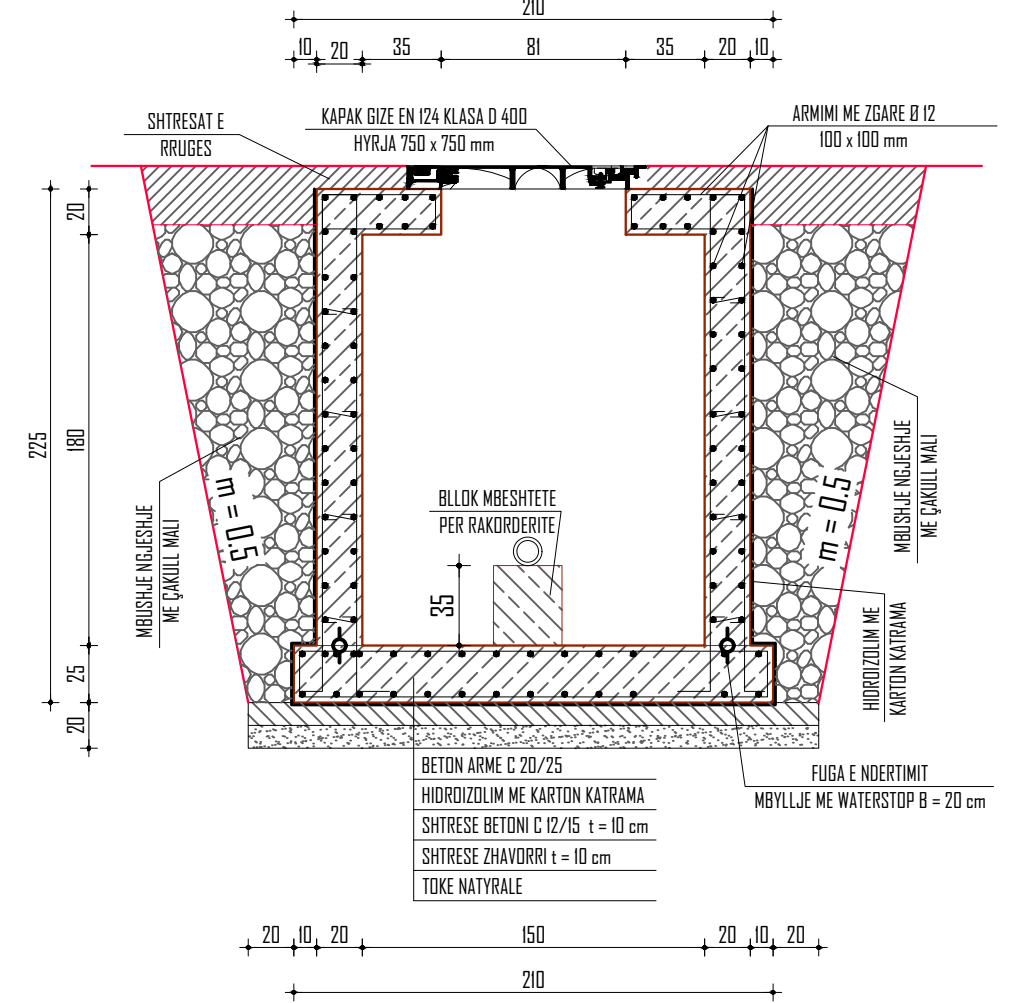

PRERJE GJATESORE

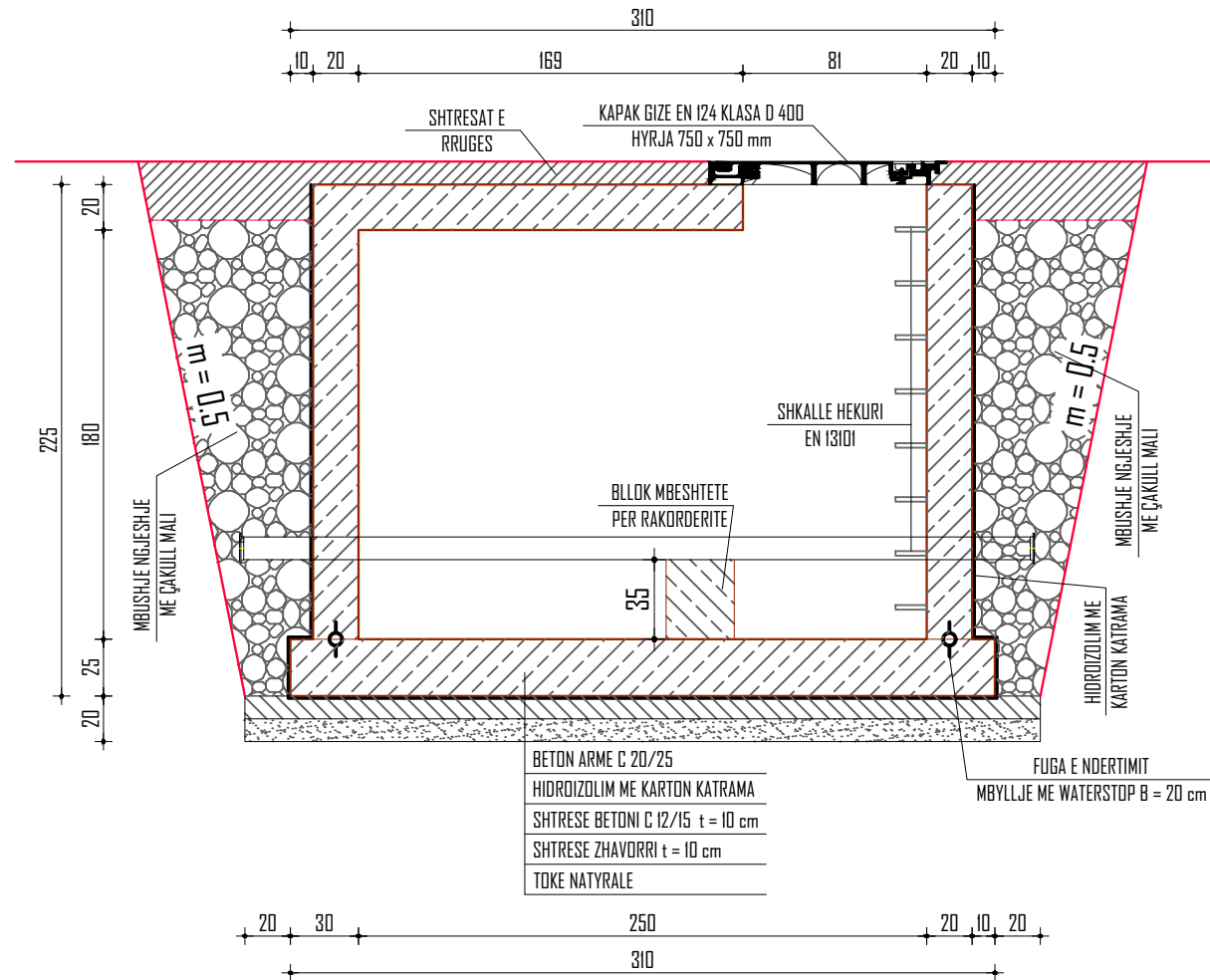

KAPAKU I GIZES

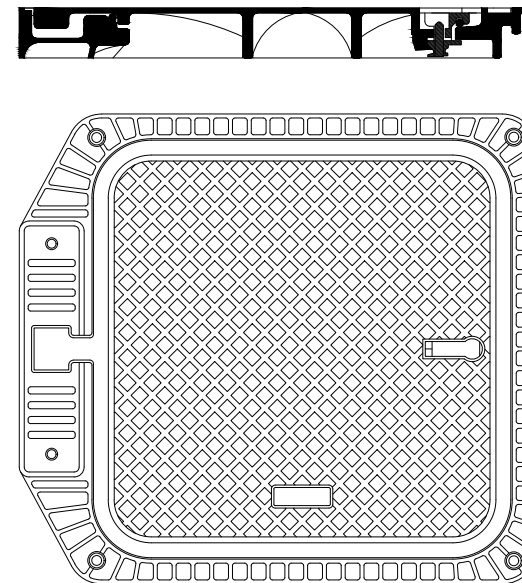

| "ENGINEERING & LEGAL CONSULTING" | | | GRUP PROJEKTIMI | |
|---|------|------------|------------------------|--------------|
| NDERTIMI I RRJETIT TE JASHEM DHE TE BRENDSHEM TE QYTETIT LAÇ (RISHIKIM) | | | Inxh. Hidroteknik MSc. | Blerim Braja |
| POROSITËS: SH.A. UJËSJELLËS KANALIZIME KURBIN | | | Inxh. Hidroteknik MSc. | Besart SHIMA |
| EMËRTIMI I FLETËS | | | Inxh. Hidroteknik MSc. | Enea HALILI |
| PUSETA TIP 150 x 250 E MANOVRIMIT TË UJËSJELLËSIT | | | Topograf | Artan LATO |
| FAZA | DATA | NR. FLETËS | | |
| PR. ZBATIMI | 2020 | 271 | | |

STUDIM PROJEKTIM PËR RIKONSTRUKSIONE NË RRJETIN EKZISTUES TË QYTETIT DURRËS
 PUSETA TIP 200 x 250 E MANOVRIMIT TË UJËSJELLËSIT (ANA NDERTIMORE)

PLANIMETRIA

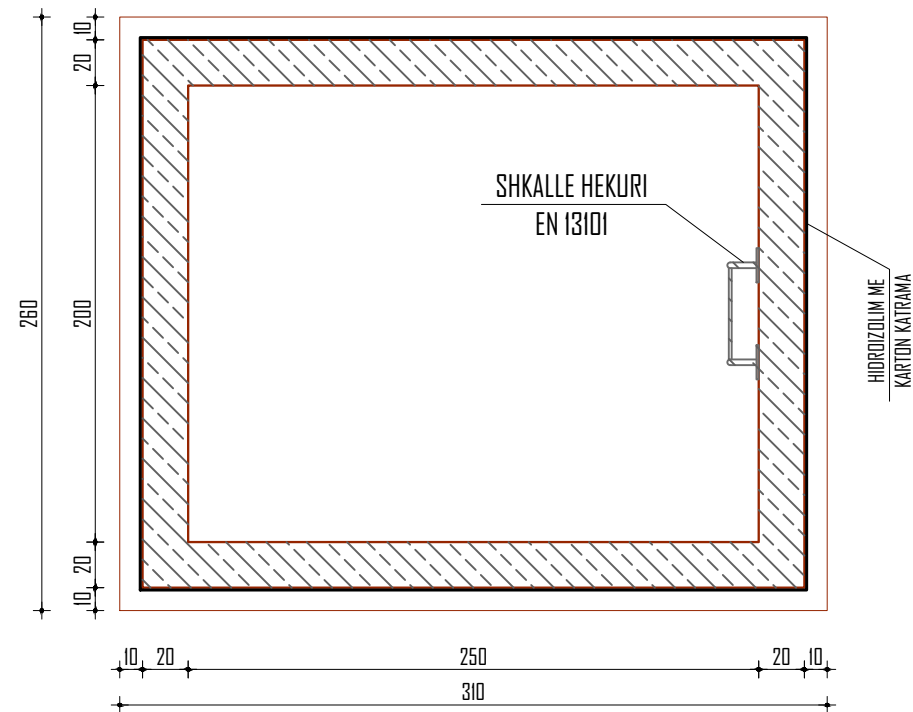

PRERJE GJATESORE

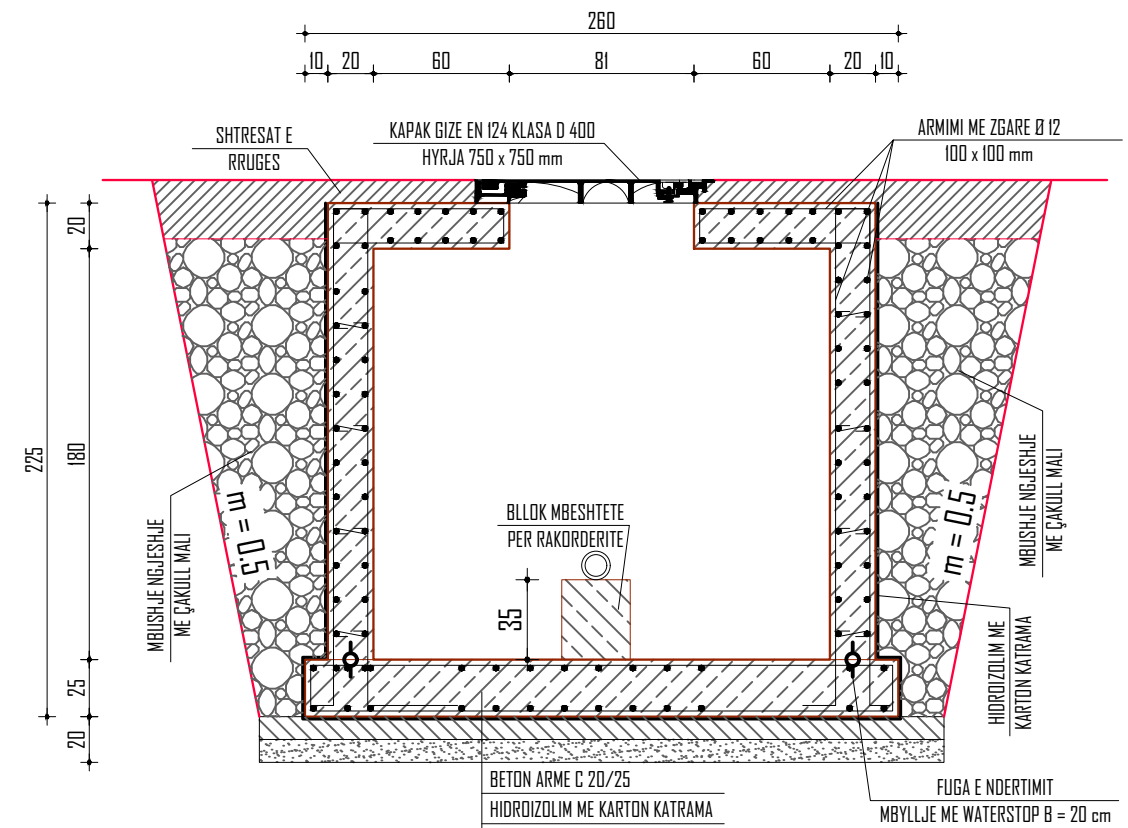

PRERJE GJATESORE

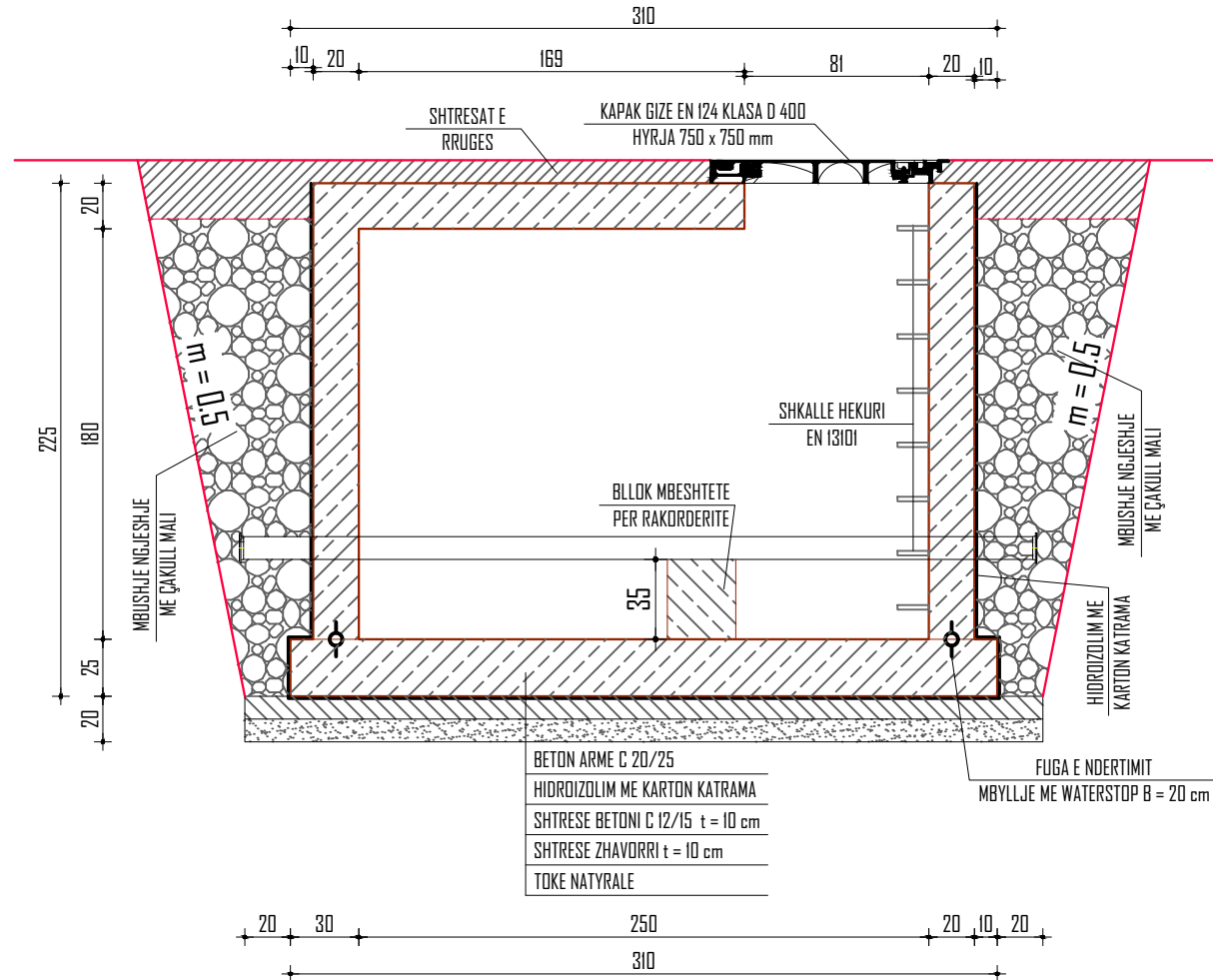

KAPAKU I GIZES

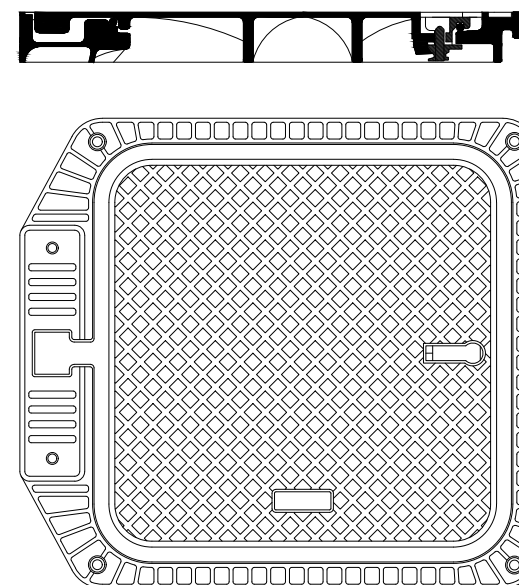

| "ENGINEERING & LEGAL CONSULTING" | | | GRUP PROJEKTIMI | |
|---|------|------------|------------------------|--------------|
| NDERTIMI I RRJETIT TE JASHEM DHE TE BRENDSHEM TE QYTETIT LAÇ (RISHIKIM) | | | Inxh. Hidroteknik MSc. | Blerim Braja |
| POROSITËS: SH.A. UJËSJELLES KANALIZIME KURBIN | | | Inxh. Hidroteknik MSc. | Besart SHIMA |
| EMËRTIMI I FLETËS | | | Inxh. Hidroteknik MSc. | Enea HALILI |
| PUSETA TIP 200 x 250 E MANOVRIMIT TE UJËSJELLËSIT | | | Topograf | Artan LATO |
| FAZA | DATA | NR. FLETËS | | |
| PR. ZBATIMI | 2020 | 272 | | |

NDERTIMI I RRJETIT TE JASHEM DHE TE BRENDSHEM TE QYTETIT LAÇ (RISHIKIM) MATES UJI INDIVIDUAL

"ENGINEERING & LEGAL CONSULTING"

GRUP PROJEKTIMI

| | | | | | |
|---|------|------------|------------------------|--------------|--|
| NDERTIMI I RRJETIT TE JASHEM DHE TE BRENDSHEM TE QYTETIT LAÇ (RISHIKIM) | | | Inxh. Hidroteknik MSc. | Blerim Braja | |
| POROSITËS: SH.A. UJESJELLES KANALIZIME KURBIN | | | Inxh. Hidroteknik MSc. | Besart SHIMA | |
| EMËRTIMI I FLETËS | | | Inxh. Hidroteknik MSc. | Enea HALILI | |
| PUSETA TIP E MANOVRIMIT TË UJESJELLESIT | | | Topograf | Artan LATO | |
| FAZA | DATA | NR. FLETËS | | | |
| PR. ZBATIMI | 2020 | 273 | | | |

PRERJA GJATESORE

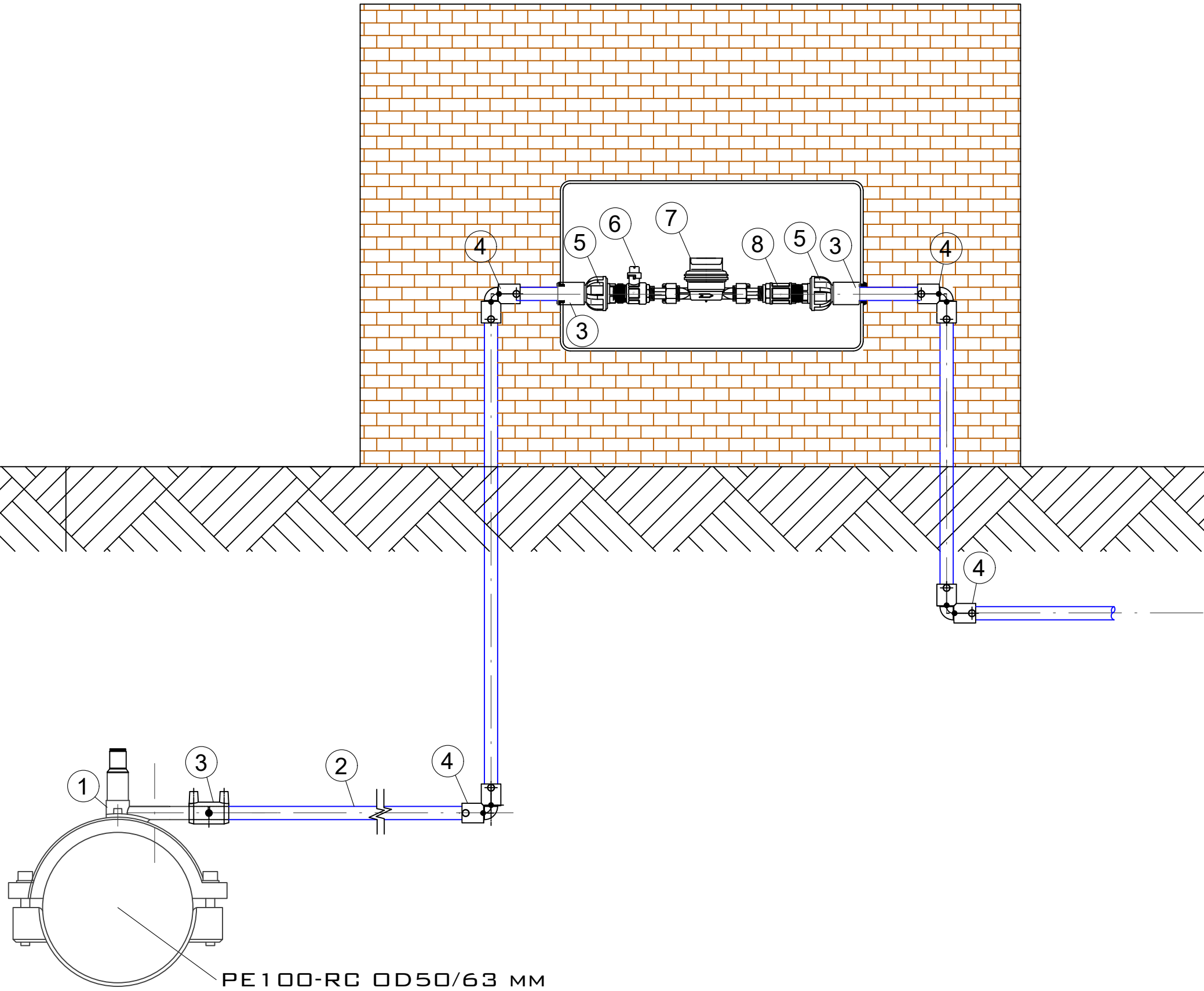

PAMJE E BOX MATES UJI

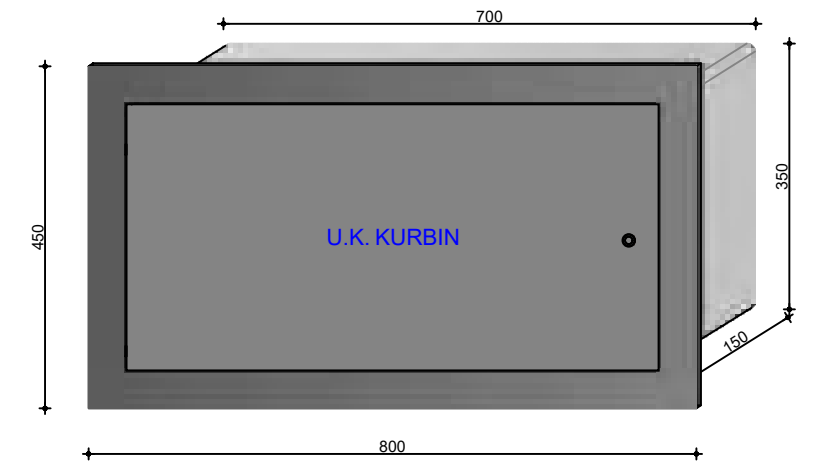

NDERTIMI I RRJETIT TE JASHEM DHE TE BRENDSEM TE QYTETIT LAÇ (RISHIKIM)
MATES UJI PER PALLATE 4 ÷ 6 KATE

"ENGINEERING & LEGAL CONSULTING"

GRUP PROJEKTIMI

| | | | | |
|--|------|------------|------------------------|--------------|
| NDERTIMI I RRJETIT TE JASHEM DHE TE BRENDSEM TE QYTETIT LAÇ (RISHIKIM) | | | Inxh. Hidroteknik MSc. | Blerim Braja |
| POROSITËS: SH.A. UJESJELLES KANALIZIME KURBIN | | | Inxh. Hidroteknik MSc. | Besart SHIMA |
| EMËRTIMI I FLETËS | | | Inxh. Hidroteknik MSc. | Enea HALILI |
| PUSETA TIP E MANOVRIMIT TË UJESJELLESIT | | | Topograf | Artan LATO |
| FAZA | DATA | NR. FLETËS | | |
| PR. ZBATIMI | 2020 | 274 | | |



TABELA E MATERIALEVE MATESI I UJIT TIP PER PALLATE 4 ÷ 6 KATESHE

| | | | |
|---|---|------|---|
| 1 | Filanxhë adaptor për tub HDPE me spigot DN 50 mm, Pn 16 bar | cope | 2 |
| 2 | Sarçineskë sferike DN 50 mm, Pn 16 bar | cope | 1 |
| 3 | Pjese Çmontuese DN 50 mm, Pn 16 bar | cope | 1 |
| 4 | Filter me filanxha DN 50 mm Pn 16 bar | cope | 1 |
| 5 | Tub gize me DN 50 mm me filanxha Pn 16 bar L = 150 mm | cope | 1 |
| 6 | Mates uji DN 50 mm Pn 16 bar | cope | 1 |
| 7 | Kasete metalike 700 x 1500 mm | cope | 1 |

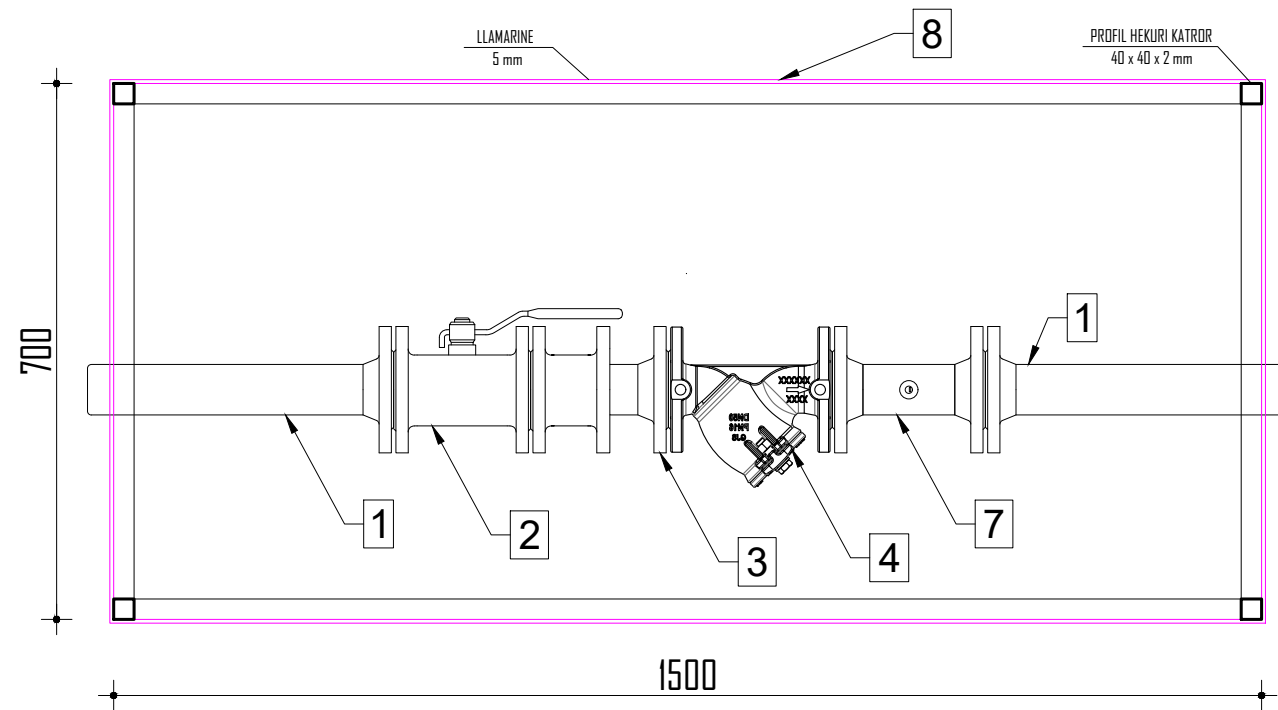
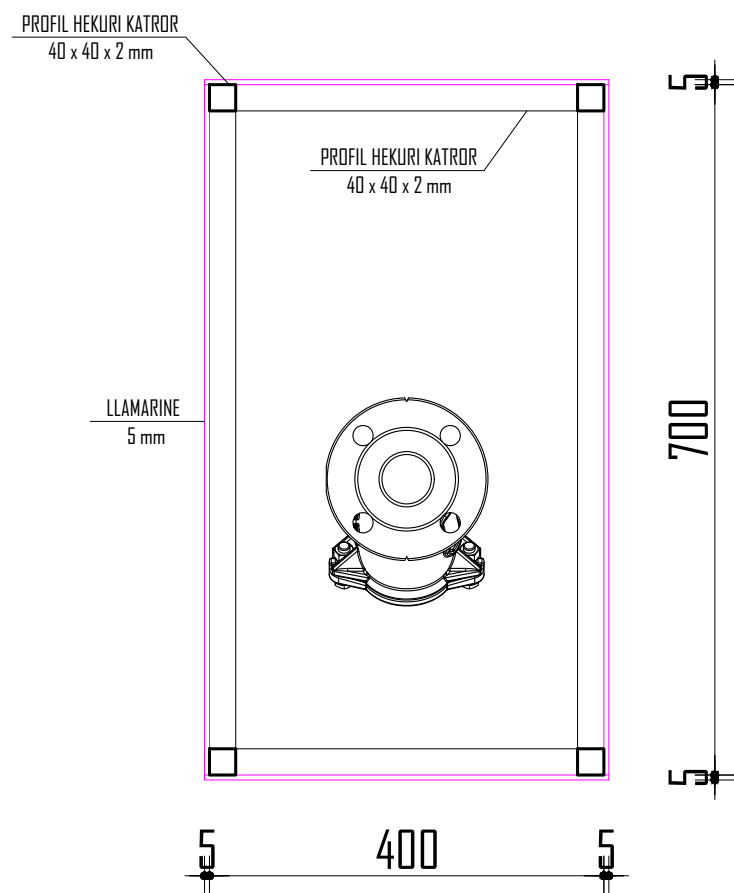

SHENIM:

MATESI I UJIT BOX ESHTË I PERBERE NGA:

- 1 - BOKSI TELESKOPIK POLIPROPILEN
- 2 - RAKORDERITE 32 mm
- 3 - SARACINESKA
- 4 - MATES UJI MULTIJET DN 3/4"
- 5 - KAPAK GIZE BS 5834

NDERTIMI I RRJETIT TE JASHEM DHE TE BRENDSHEM TE QYTETIT LAÇ (RISHIKIM) PUSETË SHPËRNDARJE ME 5 ÷ 7 DALJE

| "ENGINEERING & LEGAL CONSULTING" | | | GRUP PROJEKTIMI | |
|---|------|------------|------------------------|--------------|
| NDERTIMI I RRJETIT TE JASHEM DHE TE BRENDSHEM TE QYTETIT LAÇ (RISHIKIM) | | | Inxh. Hidroteknik MSc. | Blerim Braja |
| POROSITËS: SH.A. UJESJELLES KANALIZIME KURBIN | | | Inxh. Hidroteknik MSc. | Besart SHIMA |
| EMËRTIMI I FLETËS | | | Inxh. Hidroteknik MSc. | Enea HALILI |
| PUSETA TIP E MANOVRIMIT TË UJESJELLESIT | | | Topograf | Artan LATO |
| FAZA | DATA | NR. FLETËS | | |
| PR. ZBATIMI | 2020 | 275 | | |

PAMJE BALLORE

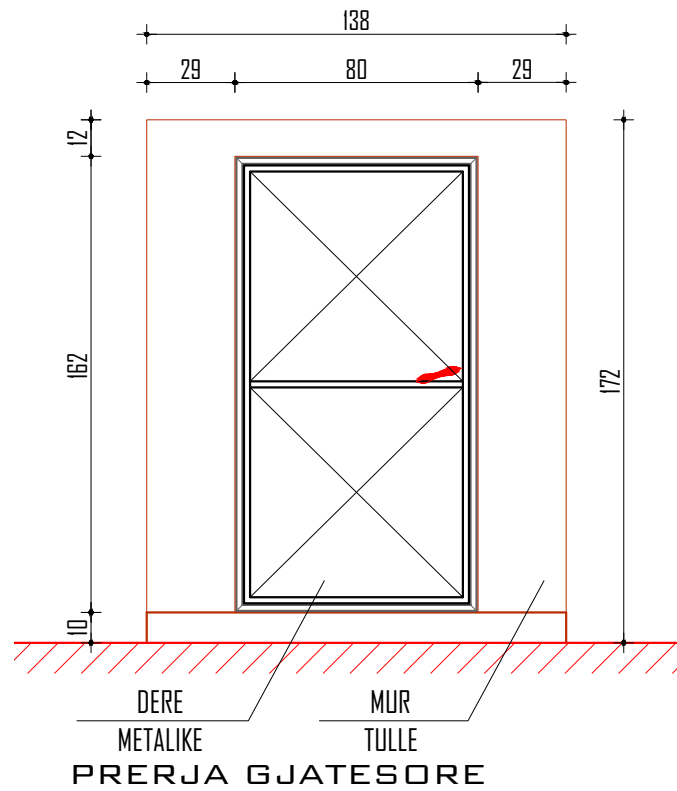

PRERJA TERTHORE A - A

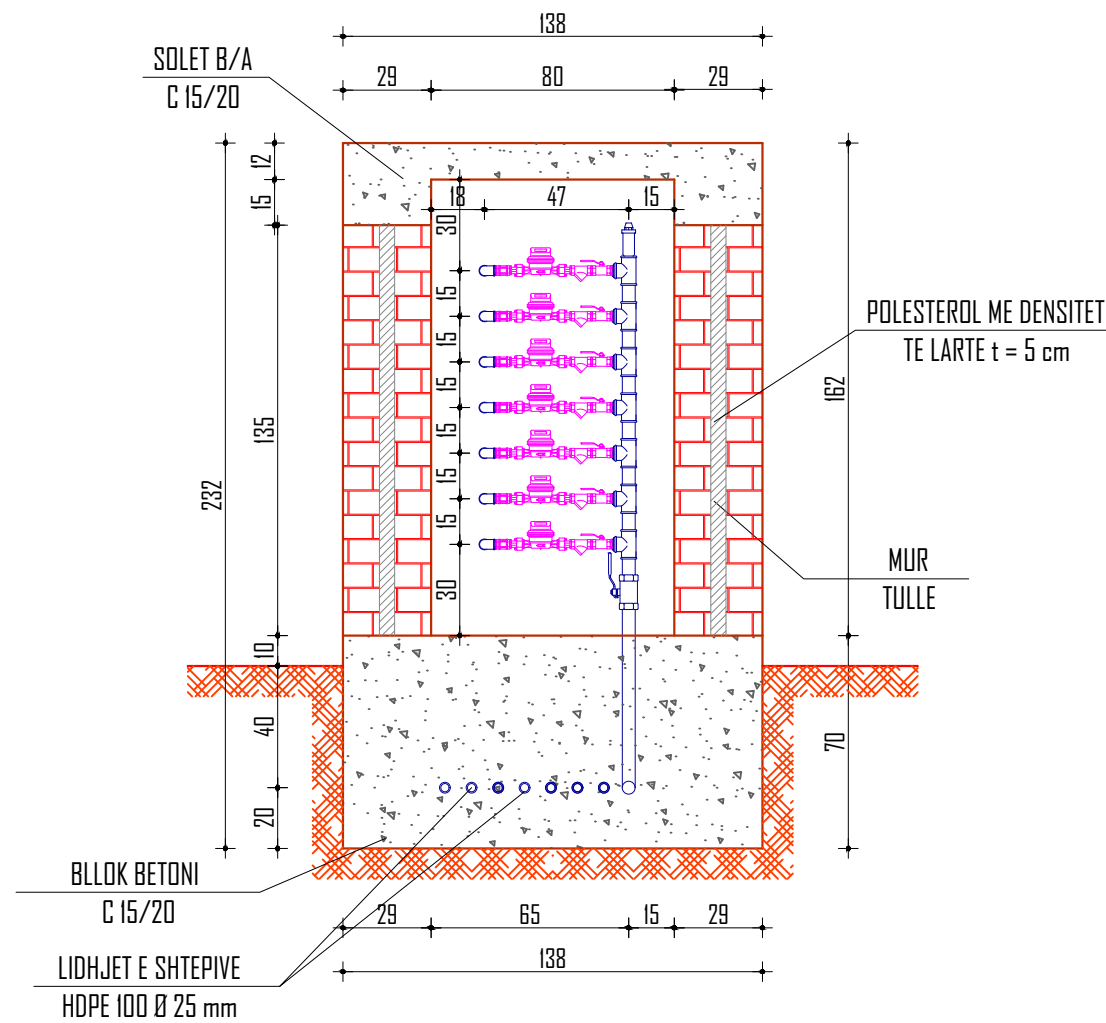

PRERJA TERTHORE B - B

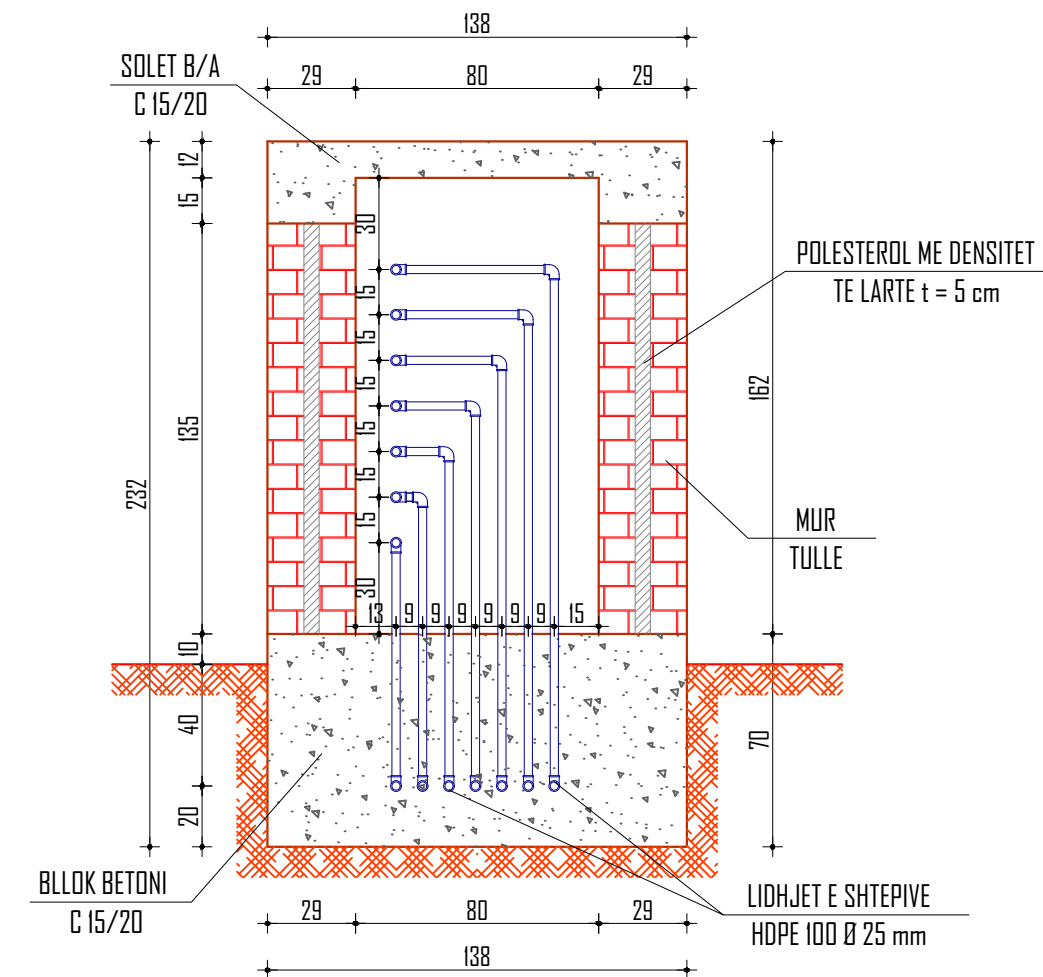

DETAJ I DERES METALIKE

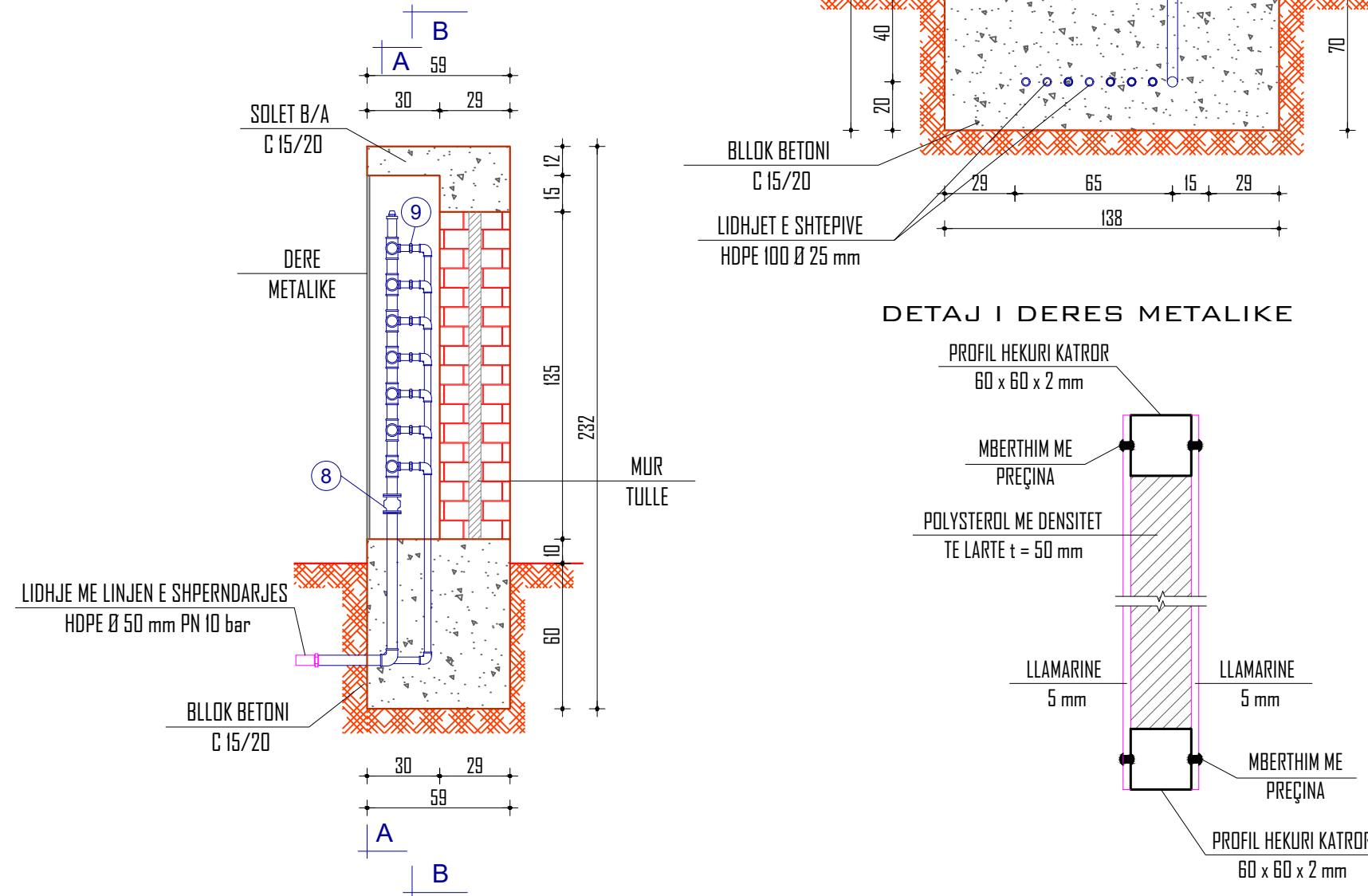

SHENIM:

NJE DALJE E PAJISUR ME TE GJITHA AKSESORET DO TE JETE REZERVE PER LIDHJE E MEVONSHME

NDERTIMI I RRJETIT TE JASHEM DHE TE BRENDSHEM TE QYTETIT LAÇ (RISHIKIM)
HIDRANT TIP NENTOKESOR

"ENGINEERING & LEGAL CONSULTING"

GRUP PROJEKTIMI

| | | | | | |
|---|------|------------|------------------------|--------------|--|
| NDERTIMI I RRJETIT TE JASHEM DHE TE BRENDSHEM TE QYTETIT LAÇ (RISHIKIM) | | | Inxh. Hidroteknik MSc. | Blerim Braja | |
| POROSITËS: SH.A. UJESJELLES KANALIZIME KURBIN | | | Inxh. Hidroteknik MSc. | Besart SHIMA | |
| EMËRTIMI I FLETËS | | | Inxh. Hidroteknik MSc. | Enea HALILI | |
| PUSETA TIP E MANOVRIMIT TË UJESJELLESIT | | | Topograf | Artan LATO | |
| FAZA | DATA | NR. FLETËS | | | |
| PR. ZBATIMI | 2020 | 276 | | | |



TABELA E MATERIALEVE HIDRANT NENTOKESOR

| | | | |
|---|---|------|---|
| 1 | Box polipropilen per hidrant nentokesor DIN 4055 | cope | 1 |
| 2 | Hidrant nentokesor DN 80 mm Pn 16 bar EN 14339 | cope | 1 |
| 3 | Berryl gize me mbeshtetje DN 80 mm Pn 16 bar | cope | 1 |
| 4 | Fllanxhë adaptor për tub HDPE me spigot DN 80 mm, Pn 16 bar | cope | 1 |

NDERTIMI I RRJETIT TE JASHEM DHE TE BRENDSHEM TE QYTETIT LAÇ (RISHIKIM)
SARAÇINESKË ME AKS VERTIKAL (TIP SHPINDEL)

"ENGINEERING & LEGAL CONSULTING"

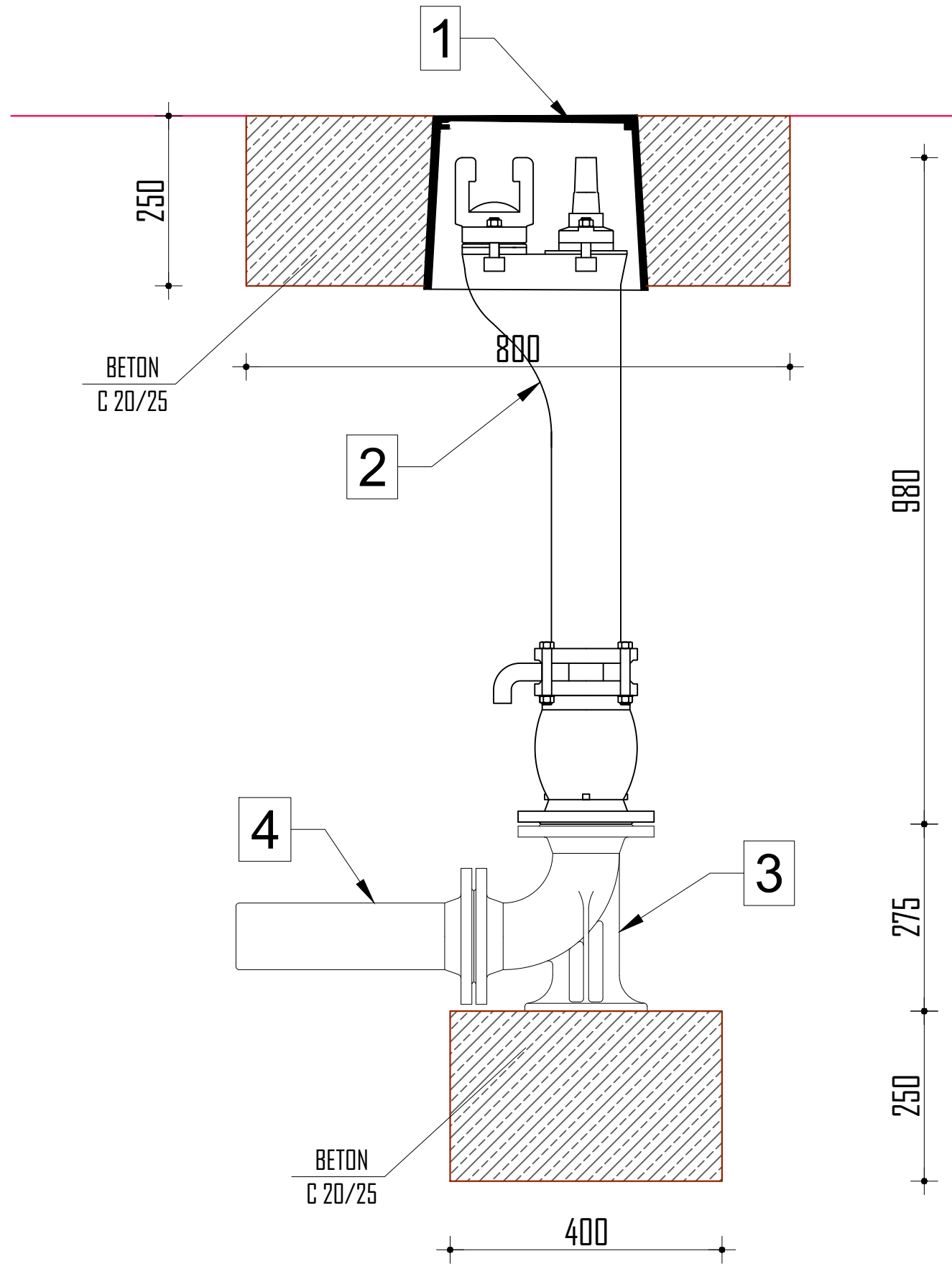
GRUP PROJEKTIMI

| | | | | |
|---|------|------------|------------------------|--------------|
| NDERTIMI I RRJETIT TE JASHEM DHE TE BRENDSHEM TE QYTETIT LAÇ (RISHIKIM) | | | Inxh. Hidroteknik MSc. | Blerim Braja |
| POROSITËS: SH.A. UJESJELLES KANALIZIME KURBIN | | | Inxh. Hidroteknik MSc. | Besart SHIMA |
| EMËRTIMI I FLETËS | | | Inxh. Hidroteknik MSc. | Enea HALILI |
| PUSETA TIP E MANOVRIMIT TË UJESJELLESIT | | | Topograf | Artan LATO |
| FAZA | DATA | NR. FLETËS | | |
| PR. ZBATIMI | 2020 | 277 | | |

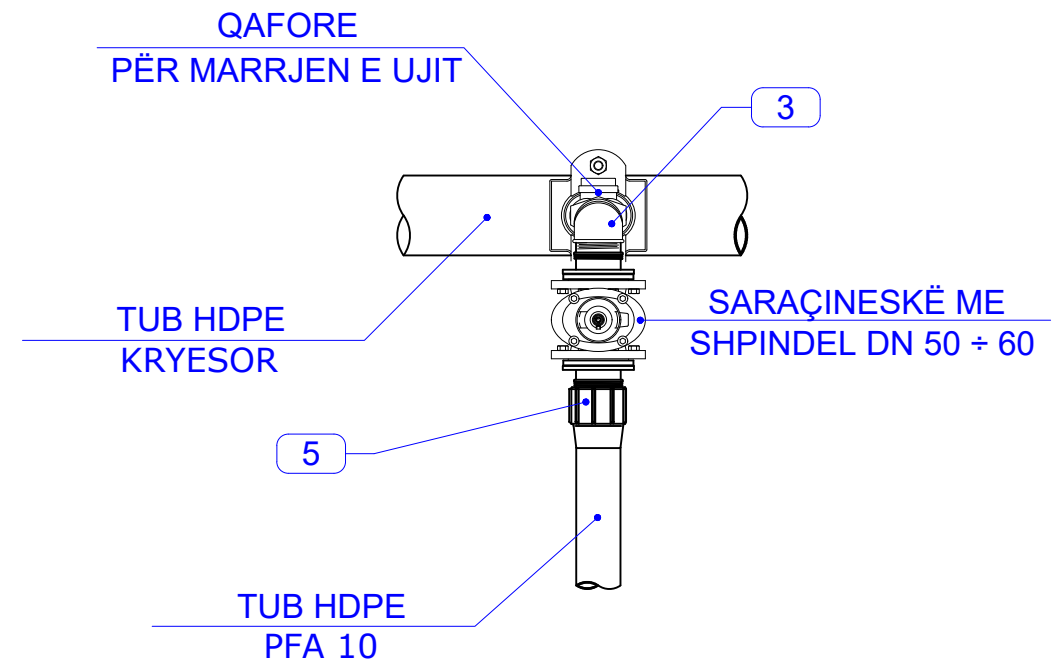
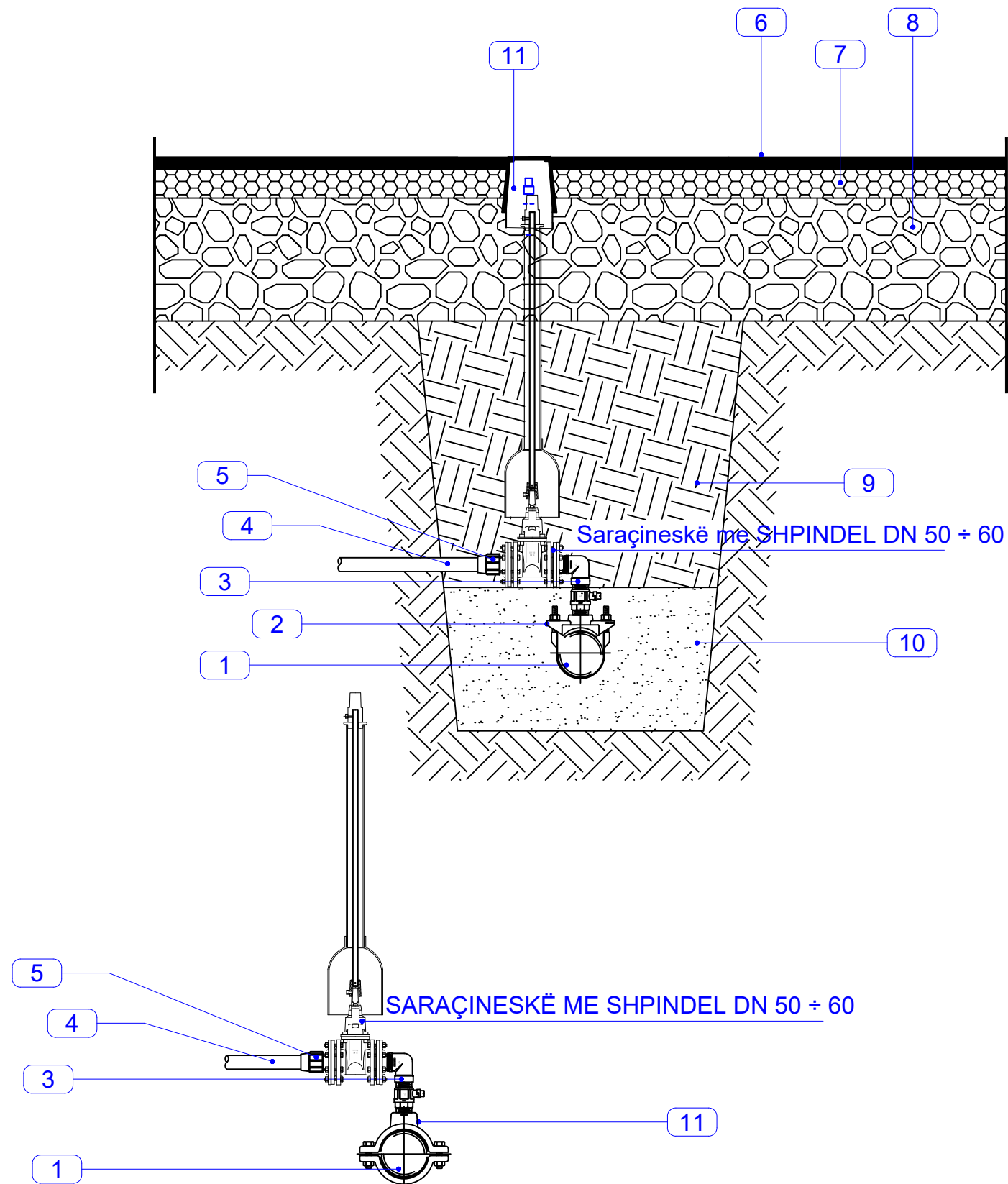

LEGJENDA

- 1 Tub HDPE
- 2 Qafore Marrjeje uji me stafë inoksi
- 3 Bërryl Metalik për tub HDPE
- 4 Tub HDPE
- 5 Manikotë HDPE e filetuar
- 6 Tapeti i Asfaltit
- 7 Binder
- 8 Stabilizanti i trupit të rrugës
- 9 Mbushje me dhë nga gërmimet
- 10 Mbushje me rërë
- 11 Box polipropileni

NDERTIMI I RRJETIT TE JASHEM DHE TE BRENDSHEM TE QYTETIT LAÇ (RISHIKIM)
 PLANIMETRIA E DEPOS 6000M³
 SH 1:200

"ENGINEERING & LEGAL CONSULTING"

GRUP PROJEKTIMI

| | | | | |
|---|------|------------|------------------------|--------------|
| NDERTIMI I RRJETIT TE JASHEM DHE TE BRENDSHEM TE QYTETIT LAÇ (RISHIKIM) | | | Inxh. Hidroteknik MSc. | Blerim Braja |
| POROSITËS: SH.A. UJESJELLES KANALIZIME KURBIN | | | Inxh. Hidroteknik MSc. | Besart SHIMA |
| EMËRTIMI I FLETËS | | | Inxh. Hidroteknik MSc. | Enea HALILI |
| PLANIMETRIA E DEPOS | | | Topograf | Artan LATO |
| FAZA | DATA | NR. FLETËS | | |
| PR. ZBATIMI | 2020 | 278 | | |

PLANVENDOSJA E DEPOS

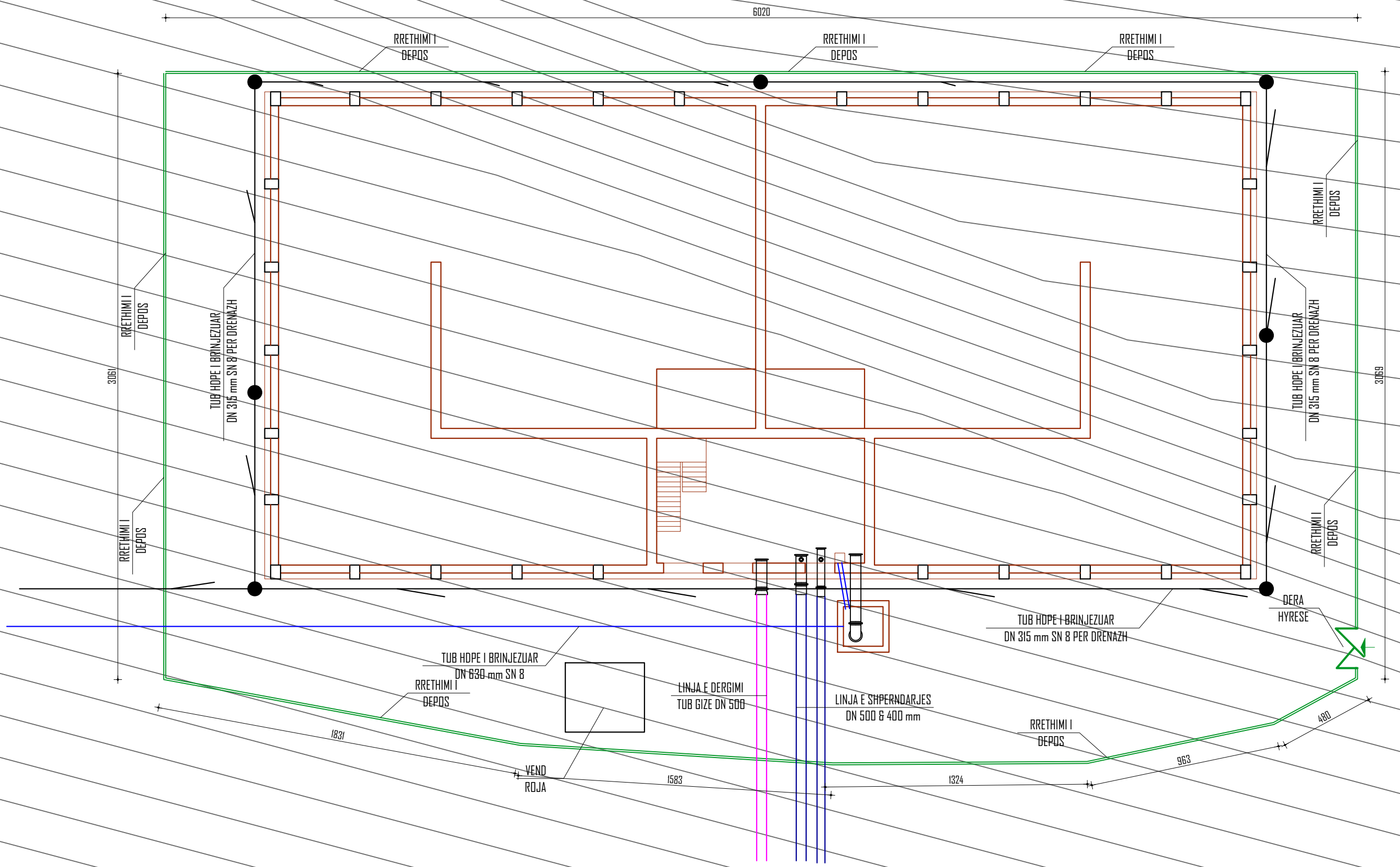

NDERTIMI I RRJETIT TE JASHEM DHE TE BRENDSHEM TE QYTETIT LAÇ (RISHIKIM)
 PLANIMETRIA E DEPOS 6000M³
 SH 1:200

"ENGINEERING & LEGAL CONSULTING"

GRUP PROJEKTIMI

| | | | | |
|---|------|------------|------------------------|--------------|
| NDERTIMI I RRJETIT TE JASHEM DHE TE BRENDSHEM TE QYTETIT LAÇ (RISHIKIM) | | | Inxh. Hidroteknik MSc. | Blerim Braja |
| POROSITËS: SH.A. UJESJELLES KANALIZIME KURBIN | | | Inxh. Hidroteknik MSc. | Besart SHIMA |
| EMËRTIMI I FLETËS | | | Inxh. Hidroteknik MSc. | Enea HALILI |
| PLANIMETRIA E DEPOS | | | Topograf | Artan LATO |
| FAZA | DATA | NR. FLETËS | | |
| PR. ZBATIMI | 2020 | 279 | | |

PLANIMETRIA E DEPOS

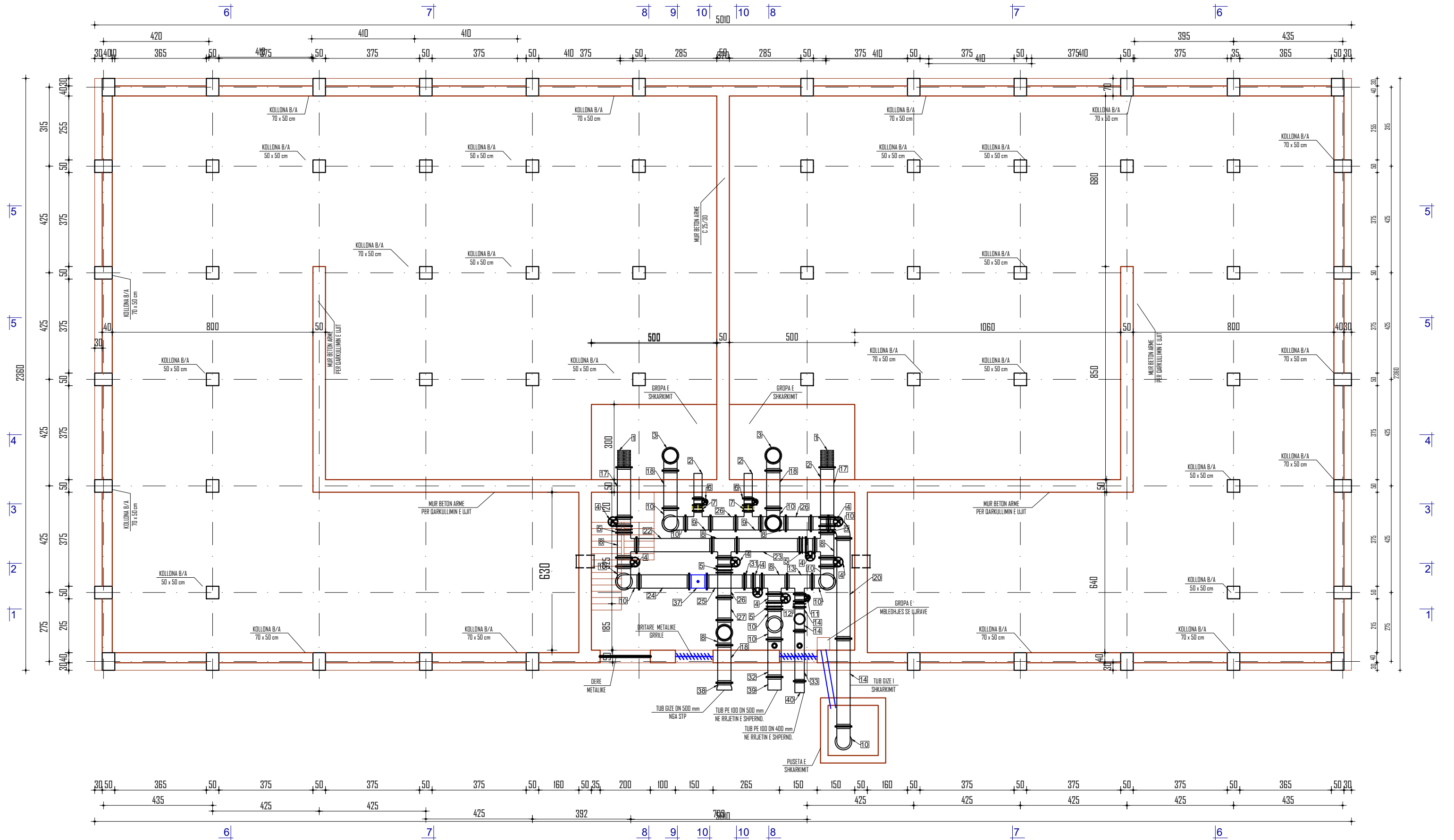

NDERTIMI I RRJETIT TE JASHEM DHE TE BRENDSHEM TE QYTETIT LAÇ (RISHIKIM)
 PLANIMETRIA E DEPOS 6000M³
 SH 1:200

"ENGINEERING & LEGAL CONSULTING"

GRUP PROJEKTIMI

| | | | | |
|---|------|------------|------------------------|--------------|
| NDERTIMI I RRJETIT TE JASHEM DHE TE BRENDSHEM TE QYTETIT LAÇ (RISHIKIM) | | | Inxh. Hidroteknik MSc. | Blerim Braja |
| POROSITËS: SH.A. UJESJELLES KANALIZIME KURBIN | | | Inxh. Hidroteknik MSc. | Besart SHIMA |
| EMËRTIMI I FLETËS | | | Inxh. Hidroteknik MSc. | Enea HALILI |
| PLANIMETRIA E DEPOS | | | Topograf | Artan LATO |
| FAZA | DATA | NR. FLETËS | | |
| PR. ZBATIMI | 2020 | 280 | | |

PLANIMETRIA E DEPOS

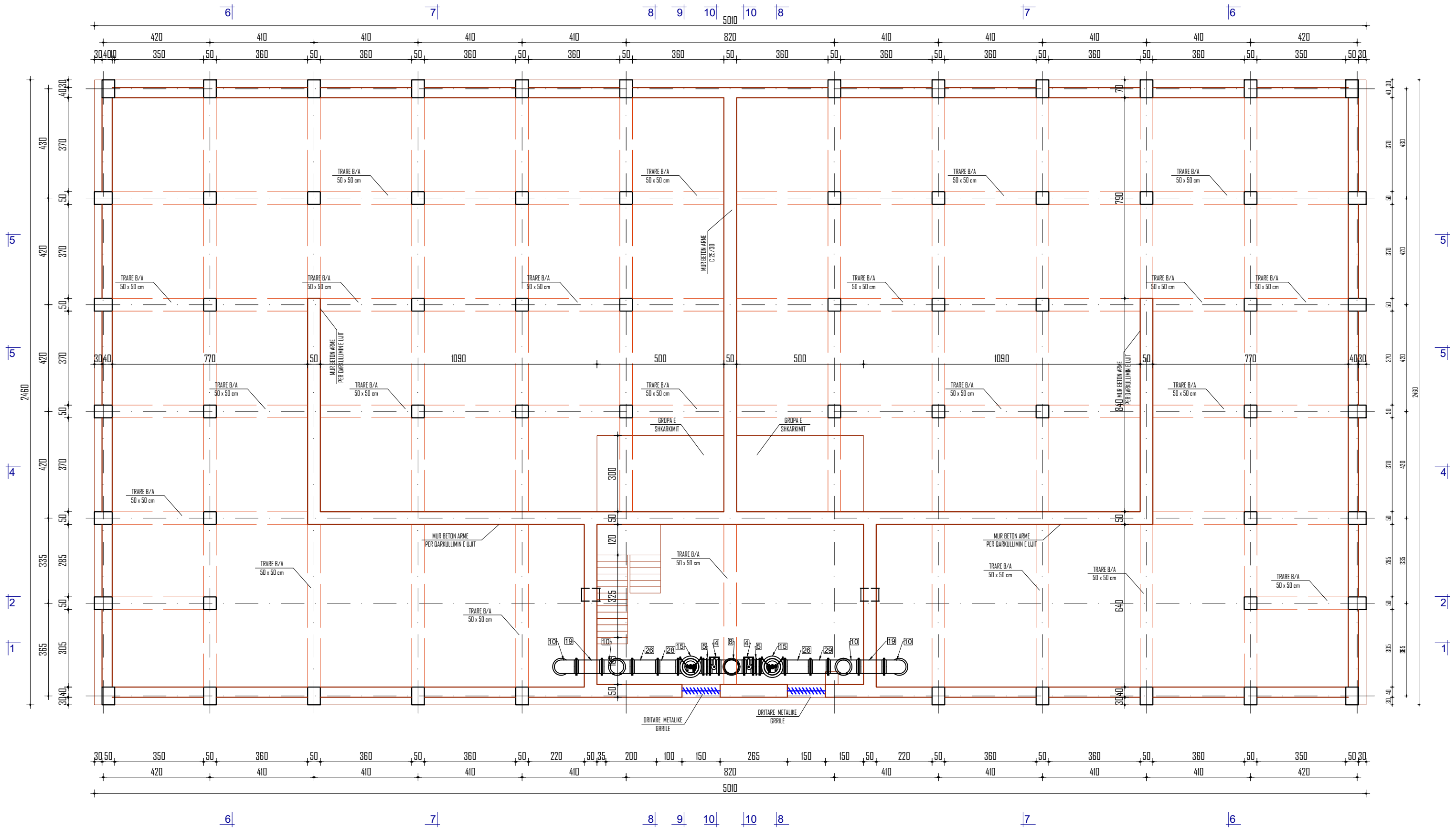

NDERTIMI I RRJETIT TE JASHEM DHE TE BRENDSHEM TE QYTETIT LAÇ (RISHIKIM)
 PRERJE GJATESORE E DEPOS 6000M³
 SH 1:200

"ENGINEERING & LEGAL CONSULTING"

GRUP PROJEKTIMI

| | | | | |
|---|------|------------|------------------------|--------------|
| NDERTIMI I RRJETIT TE JASHEM DHE TE BRENDSHEM TE QYTETIT LAÇ (RISHIKIM) | | | Inxh. Hidroteknik MSc. | Blerim Braja |
| POROSITËS: SH.A. UJESJELLES KANALIZIME KURBIN | | | Inxh. Hidroteknik MSc. | Besart SHIMA |
| EMËRTIMI I FLETËS | | | Inxh. Hidroteknik MSc. | Enea HALILI |
| PRERJA 1 - 1 | | | Topograf | Artan LATO |
| FAZA | DATA | NR. FLETËS | | |
| PR. ZBATIMI | 2020 | 281 | | |

PRERJA 1 - 1

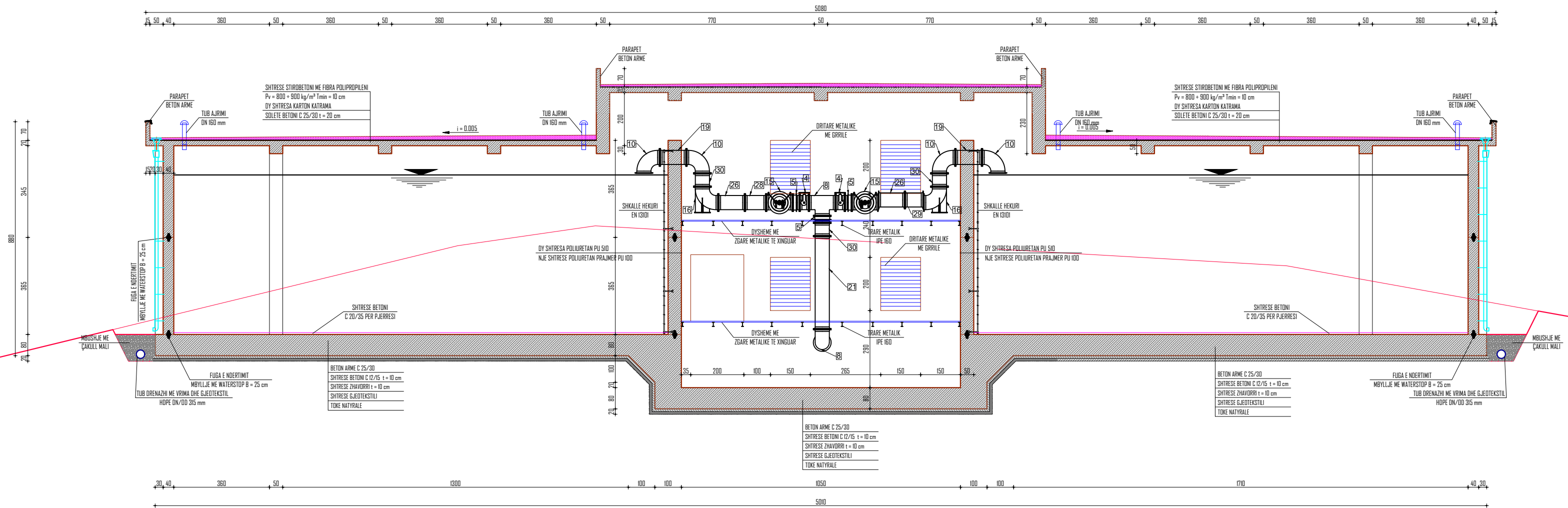

NDERTIMI I RRJETIT TE JASHEM DHE TE BRENDSHEM TE QYTETIT LAÇ (RISHIKIM)
 PRERJE GJATESORE E DEPOS 6000M³
 SH 1:200

"ENGINEERING & LEGAL CONSULTING"

GRUP PROJEKTIMI

| | | | | |
|---|------|------------|------------------------|--------------|
| NDERTIMI I RRJETIT TE JASHEM DHE TE BRENDSHEM TE QYTETIT LAÇ (RISHIKIM) | | | Inxh. Hidroteknik MSc. | Blerim Braja |
| POROSITËS: SH.A. UJESJELLES KANALIZIME KURBIN | | | Inxh. Hidroteknik MSc. | Besart SHIMA |
| EMËRTIMI I FLETËS | | | Inxh. Hidroteknik MSc. | Enea HALILI |
| PRERJA 2 - 2 | | | Topograf | Artan LATO |
| FAZA | DATA | NR. FLETËS | | |
| PR. ZBATIMI | 2020 | 282 | | |

PRERJA 2 - 2

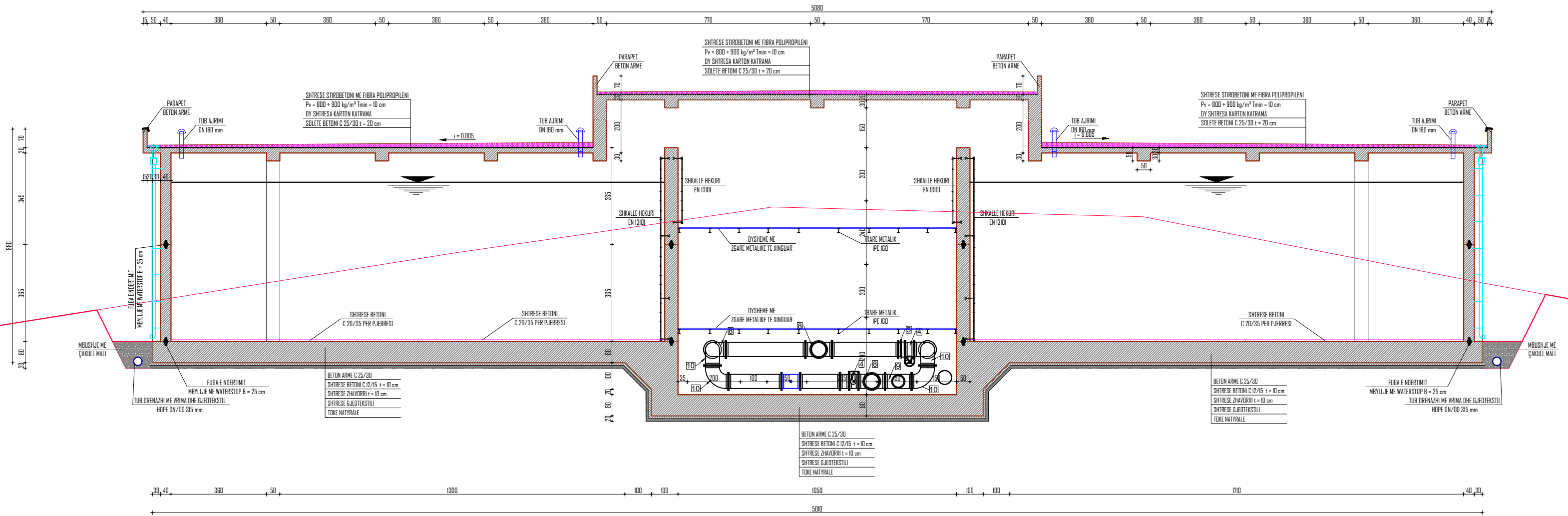

NDERTIMI I RRJETIT TE JASHEM DHE TE BRENDSHEM TE QYTETIT LAÇ (RISHIKIM)
 PRERJE GJATESORE E DEPOS 6000M³
 SH 1:200

"ENGINEERING & LEGAL CONSULTING"

GRUP PROJEKTIMI

| | | | | |
|---|------|------------|------------------------|--------------|
| NDERTIMI I RRJETIT TE JASHEM DHE TE BRENDSHEM TE QYTETIT LAÇ (RISHIKIM) | | | Inxh. Hidroteknik MSc. | Blerim Braja |
| POROSITËS: SHA. UJESJELLES KANALIZIME KURBIN | | | Inxh. Hidroteknik MSc. | Besart SHIMA |
| EMËRTIMI I FLETËS | | | Inxh. Hidroteknik MSc. | Enea HALILI |
| PRERJA 4 - 4 | | | Topograf | Artan LATO |
| FAZA | DATA | NR. FLETËS | | |
| PR. ZBATIMI | 2020 | 284 | | |

PRERJA 4 - 4

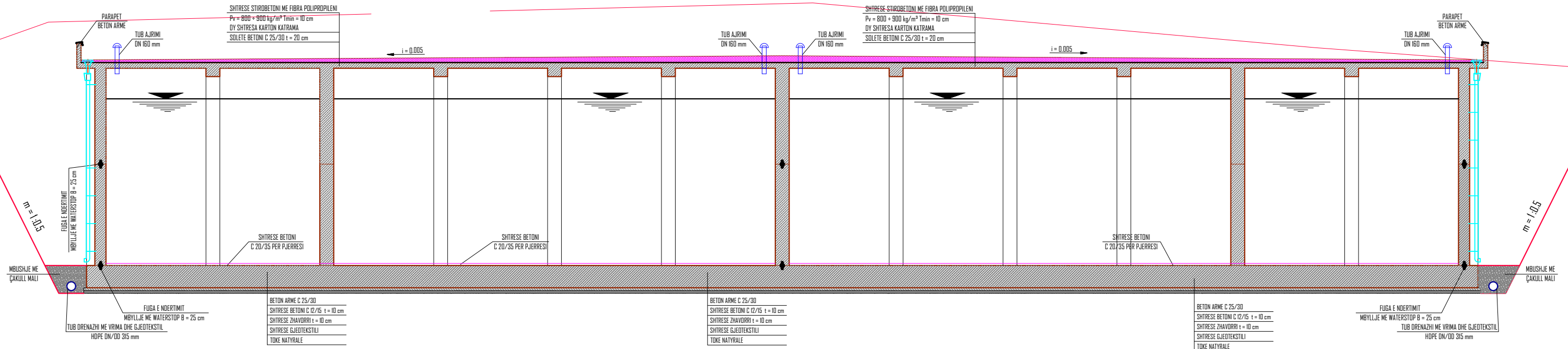

PRERJA 5 - 5

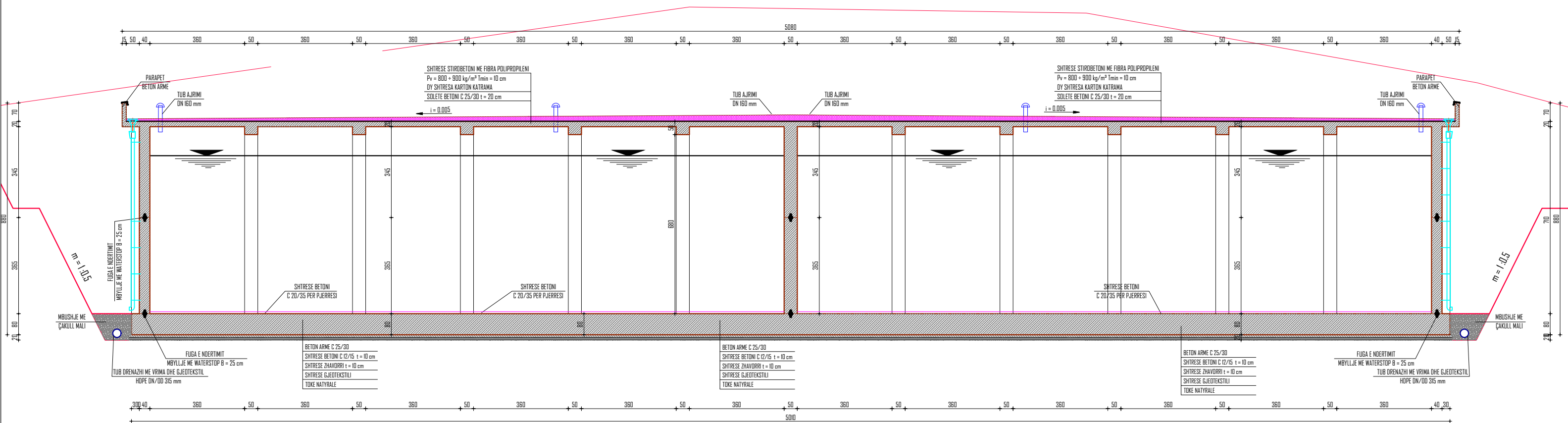

NDERTIMI I RRJETIT TE JASHEM DHE TE BRENDSHEM TE QYTETIT LAÇ (RISHIKIM)
 PRERJE GJATESORE E DEPOS 6000M³
 SH 1:100

"ENGINEERING & LEGAL CONSULTING"

GRUP PROJEKTIMI

| | | | | |
|---|------|------------|------------------------|--------------|
| NDERTIMI I RRJETIT TE JASHEM DHE TE BRENDSHEM TE QYTETIT LAÇ (RISHIKIM) | | | Inxh. Hidroteknik MSc. | Blerim Braja |
| POROSITËS: SH.A. UJESJELLES KANALIZIME KURBIN | | | Inxh. Hidroteknik MSc. | Besart SHIMA |
| EMËRTIMI I FLETËS | | | Inxh. Hidroteknik MSc. | Enea HALILI |
| PRERJA 6 - 6 | | | Topograf | Artan LATO |
| FAZA | DATA | NR. FLETËS | | |
| PR. ZBATIMI | 2020 | 285 | | |

PRERJA 6 - 6

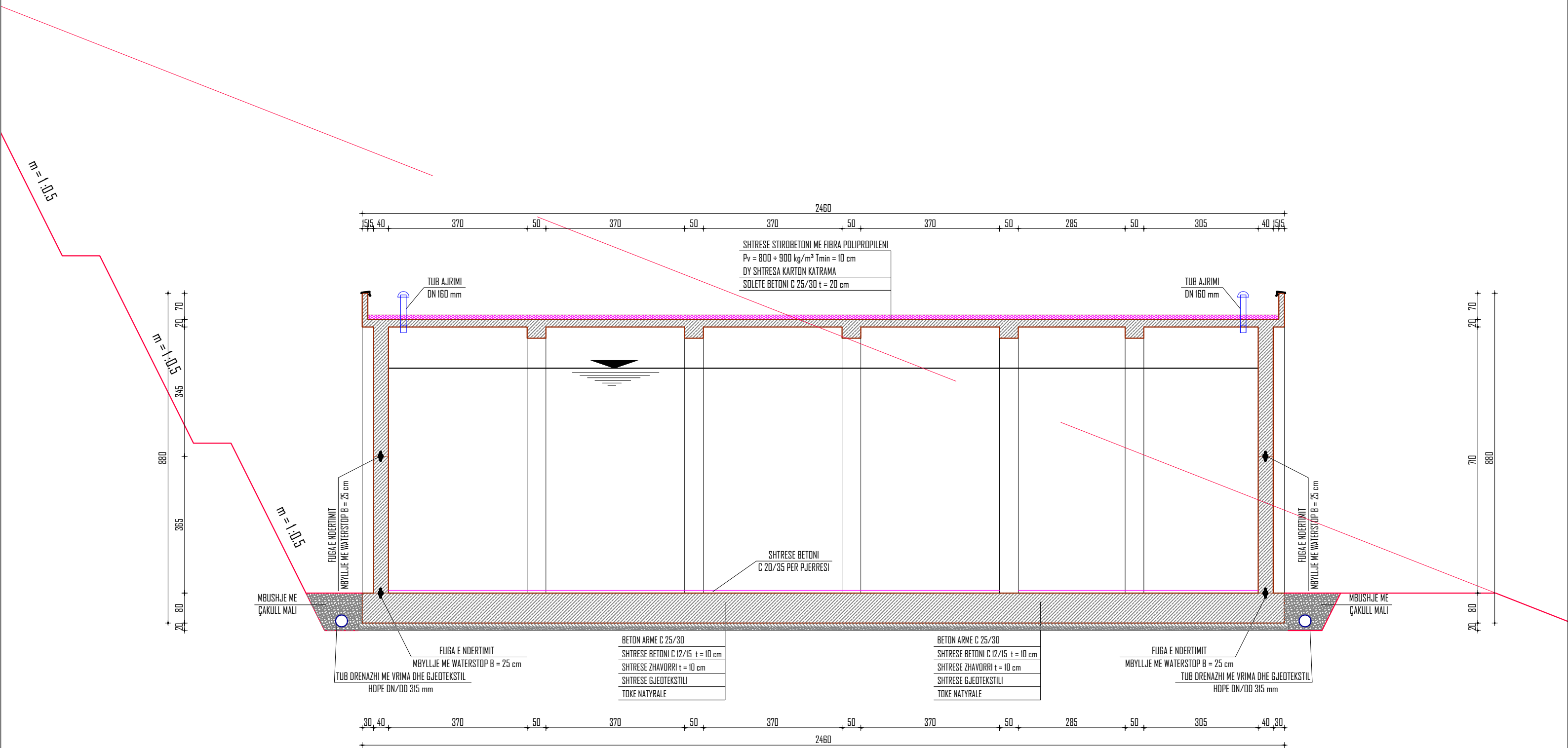

NDERTIMI I RRJETIT TE JASHEM DHE TE BRENDSHEM TE QYTETIT LAÇ (RISHIKIM)
 PRERJE GJATESORE E DEPOS 6000M³
 SH 1:100

"ENGINEERING & LEGAL CONSULTING"

GRUP PROJEKTIMI

| | | | | |
|---|------|------------|------------------------|--------------|
| NDERTIMI I RRJETIT TE JASHEM DHE TE BRENDSHEM TE QYTETIT LAÇ (RISHIKIM) | | | Inxh. Hidroteknik MSc. | Blerim Braja |
| POROSITËS: SH.A. UJESJELLES KANALIZIME KURBIN | | | Inxh. Hidroteknik MSc. | Besart SHIMA |
| EMËRTIMI I FLETËS | | | Inxh. Hidroteknik MSc. | Enea HALILI |
| PRERJA 7 - 7 | | | Topograf | Artan LATO |
| FAZA | DATA | NR. FLETËS | | |
| PR. ZBATIMI | 2020 | 286 | | |

PRERJA 7 - 7

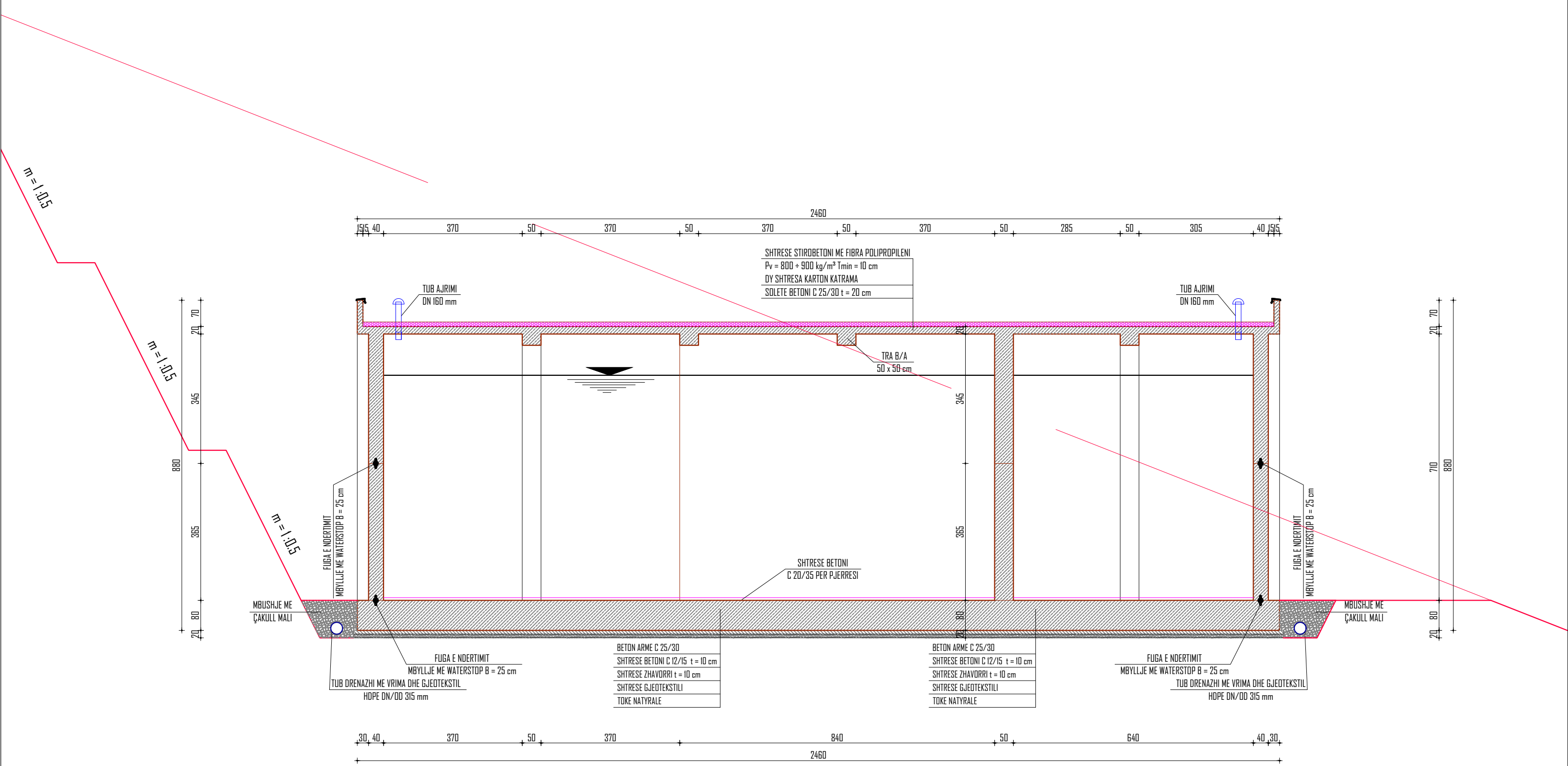

NDERTIMI I RRJETIT TE JASHEM DHE TE BRENDSHEM TE QYTETIT LAÇ (RISHIKIM)
 PRERJE GJATESORE E DEPOS 6000M³
 SH 1:100

"ENGINEERING & LEGAL CONSULTING"

GRUP PROJEKTIMI

| | | | | |
|---|------|------------|------------------------|--------------|
| NDERTIMI I RRJETIT TE JASHEM DHE TE BRENDSHEM TE QYTETIT LAÇ (RISHIKIM) | | | Inxh. Hidroteknik MSc. | Blerim Braja |
| POROSITËS: SH.A. UJESJELLES KANALIZIME KURBIN | | | Inxh. Hidroteknik MSc. | Besart SHIMA |
| EMËRTIMI I FLETËS | | | Inxh. Hidroteknik MSc. | Enea HALILI |
| PRERJA 8 - 8 | | | Topograf | Artan LATO |
| FAZA | DATA | NR. FLETËS | | |
| PR. ZBATIMI | 2020 | 287 | | |

PRERJA 8 - 8

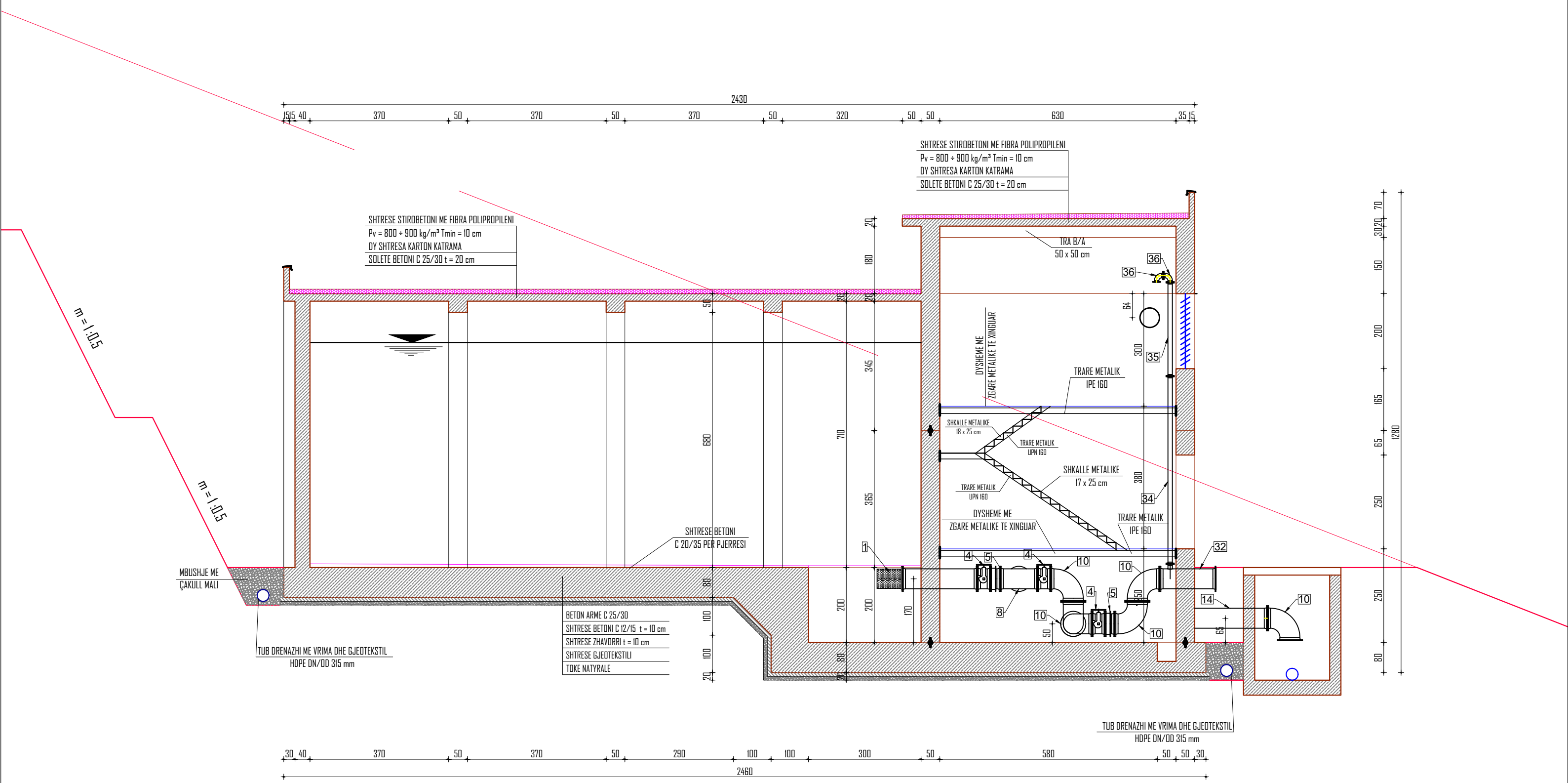

NDERTIMI I RRJETIT TE JASHEM DHE TE BRENDSHEM TE QYTETIT LAÇ (RISHIKIM)
 PRERJE GJATESORE E DEPOS 6000M³
 SH 1:100

"ENGINEERING & LEGAL CONSULTING"

GRUP PROJEKTIMI

| | | | | |
|---|------|------------|------------------------|--------------|
| NDERTIMI I RRJETIT TE JASHEM DHE TE BRENDSHEM TE QYTETIT LAÇ (RISHIKIM) | | | Inxh. Hidroteknik MSc. | Blerim Braja |
| POROSITËS: SH.A. UJESJELLES KANALIZIME KURBIN | | | Inxh. Hidroteknik MSc. | Besart SHIMA |
| EMËRTIMI I FLETËS | | | Inxh. Hidroteknik MSc. | Enea HALILI |
| PRERJA 9 - 9 | | | Topograf | Artan LATO |
| FAZA | DATA | NR. FLETËS | | |
| PR. ZBATIMI | 2020 | 288 | | |

PRERJA 9 - 9

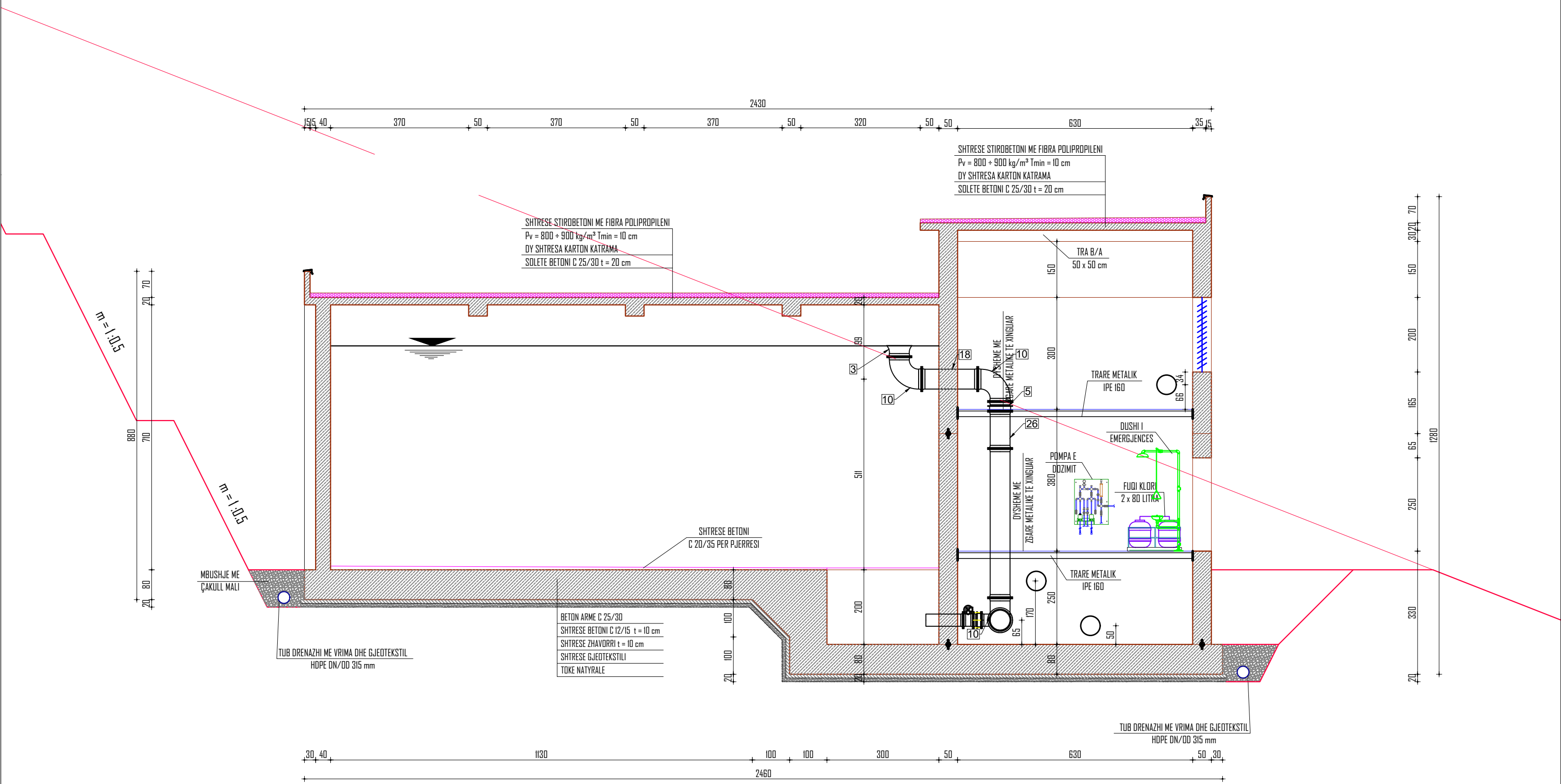

NDERTIMI I RRJETIT TE JASHEM DHE TE BRENDSHEM TE QYTETIT LAÇ (RISHIKIM)
 PRERJE GJATESORE E DEPOS 6000M³
 SH 1:100

"ENGINEERING & LEGAL CONSULTING"

GRUP PROJEKTIMI

| | | | | |
|---|------|------------|------------------------|--------------|
| NDERTIMI I RRJETIT TE JASHEM DHE TE BRENDSHEM TE QYTETIT LAÇ (RISHIKIM) | | | Inxh. Hidroteknik MSc. | Blerim Braja |
| POROSITËS: SH.A. UJESJELLES KANALIZIME KURBIN | | | Inxh. Hidroteknik MSc. | Besart SHIMA |
| EMËRTIMI I FLETËS | | | Inxh. Hidroteknik MSc. | Enea HALILI |
| PRERJA 10 - 10 | | | Topograf | Artan LATO |
| FAZA | DATA | NR. FLETËS | | |
| PR. ZBATIMI | 2020 | 289 | | |

PRERJA 10 - 10

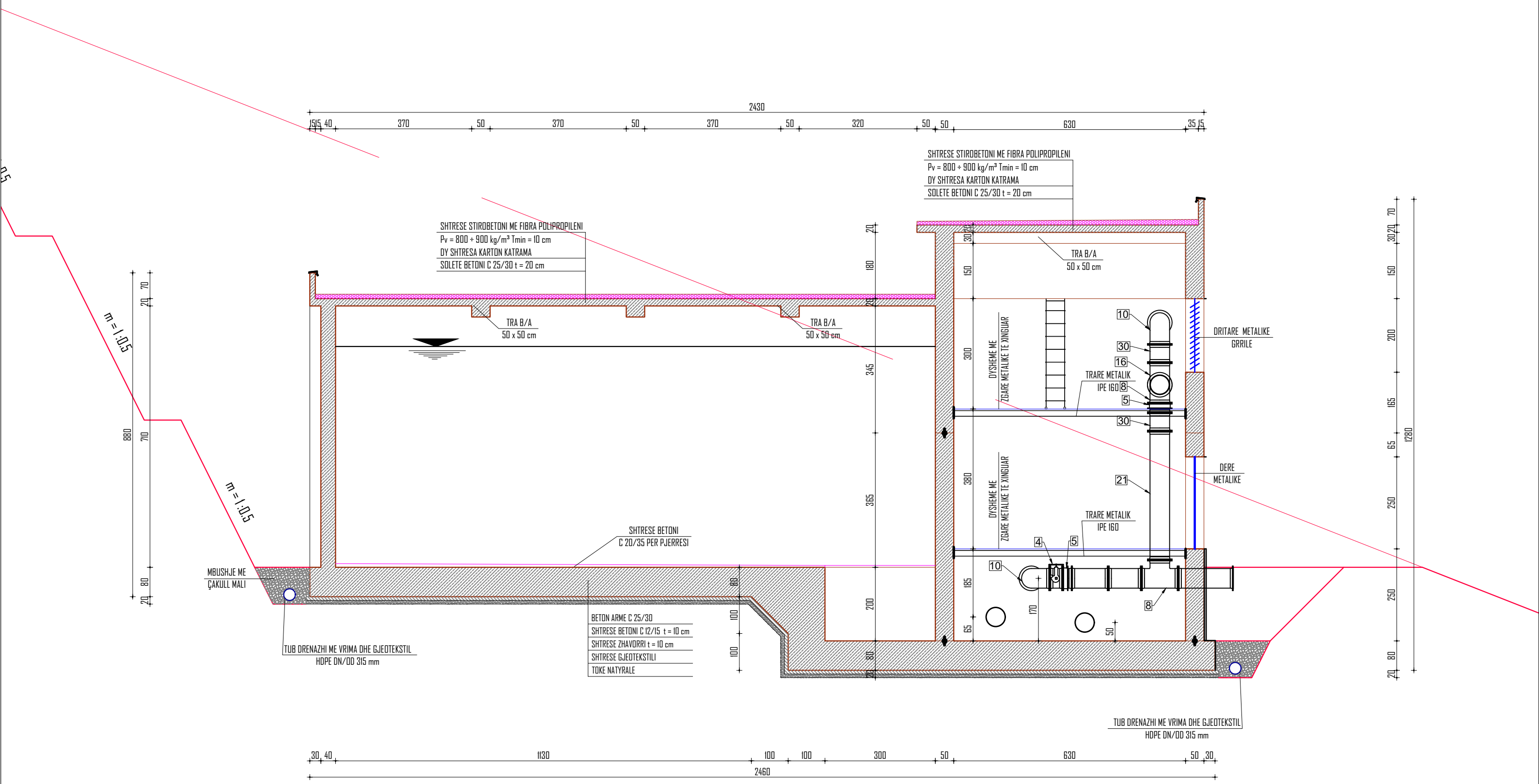

NDERTIMI I RRJETIT TE JASHEM DHE TE BRENDSHEM TE QYTETIT LAÇ (RISHIKIM)
 PLANIMETRIA E DEPOS 6000M³
 SH 1:200

"ENGINEERING & LEGAL CONSULTING"

GRUP PROJEKTIMI

| | | | | |
|---|------|------------|------------------------|--------------|
| NDERTIMI I RRJETIT TE JASHEM DHE TE BRENDSHEM TE QYTETIT LAÇ (RISHIKIM) | | | Inxh. Hidroteknik MSc. | Blerim Braja |
| POROSITËS: SH.A. UJESJELLES KANALIZIME KURBIN | | | Inxh. Hidroteknik MSc. | Besart SHIMA |
| EMËRTIMI I FLETËS | | | Inxh. Hidroteknik MSc. | Enea HALILI |
| PLANIMETRIA E PJERRESIVE TE DEPOS | | | Topograf | Artan LATO |
| FAZA | DATA | NR. FLETËS | | |
| PR. ZBATIMI | 2020 | 290 | | |

PLANIMETRIA E PJERRESIVE NE DEPO

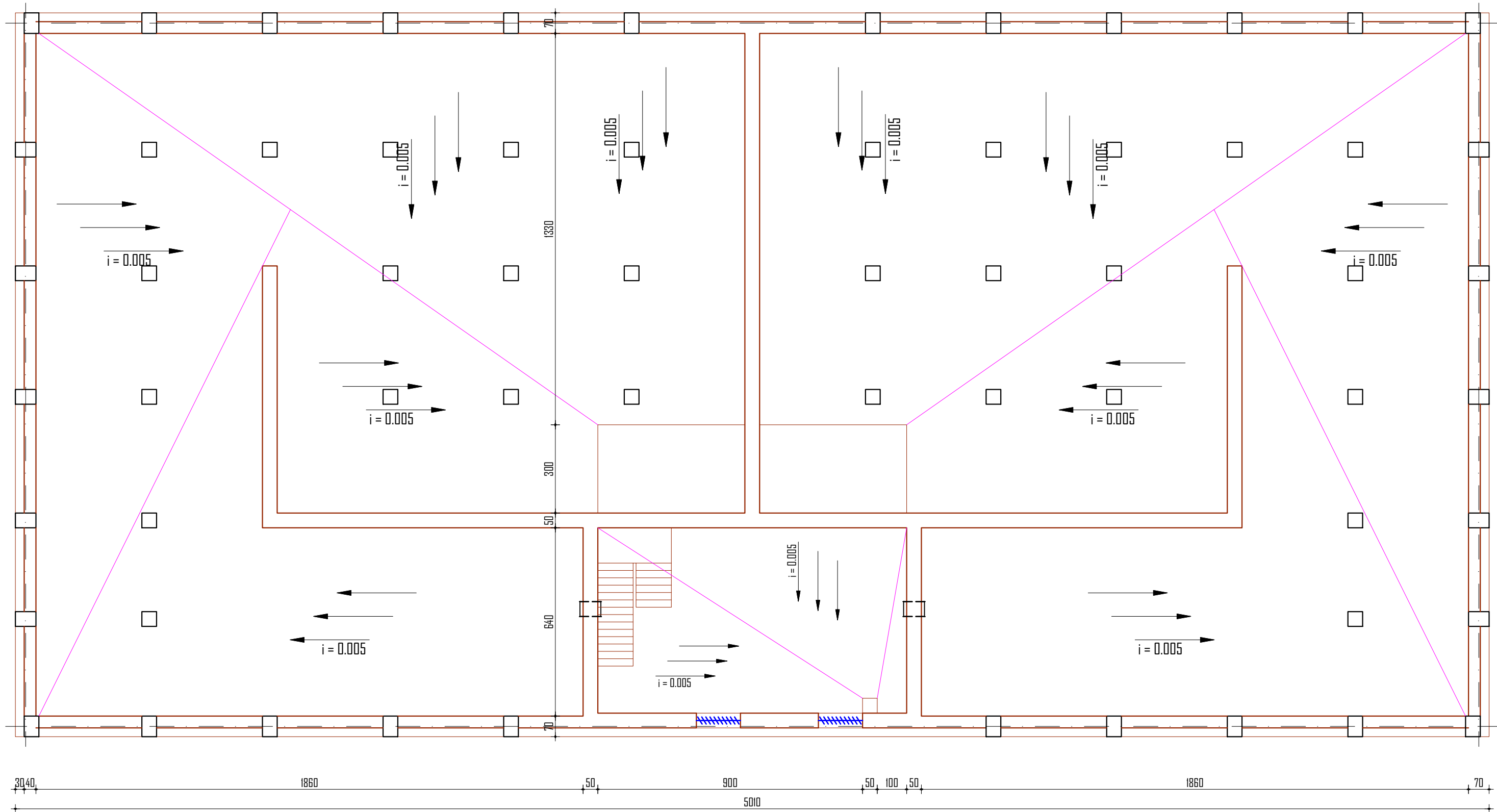

NDERTIMI I RRJETIT TE JASHEM DHE TE BRENDSHEM TE QYTETIT LAÇ (RISHIKIM)
 PLANIMETRIA E DEPOS 6000M³
 SH 1:200

"ENGINEERING & LEGAL CONSULTING"

GRUP PROJEKTIMI

| | | | | |
|---|------|------------|------------------------|--------------|
| NDERTIMI I RRJETIT TE JASHEM DHE TE BRENDSHEM TE QYTETIT LAÇ (RISHIKIM) | | | Inxh. Hidroteknik MSc. | Blerim Braja |
| POROSITËS: SH.A. UJESJELLES KANALIZIME KURBIN | | | Inxh. Hidroteknik MSc. | Besart SHIMA |
| EMËRTIMI I FLETËS | | | Inxh. Hidroteknik MSc. | Enea HALILI |
| PLANIMETRIA E KULLIMIT TE DEPOS | | | Topograf | Artan LATO |
| FAZA | DATA | NR. FLETËS | | |
| PR. ZBATIMI | 2020 | 291 | | |

PLANIMETRIA E KULLIMIT TE TARRACES

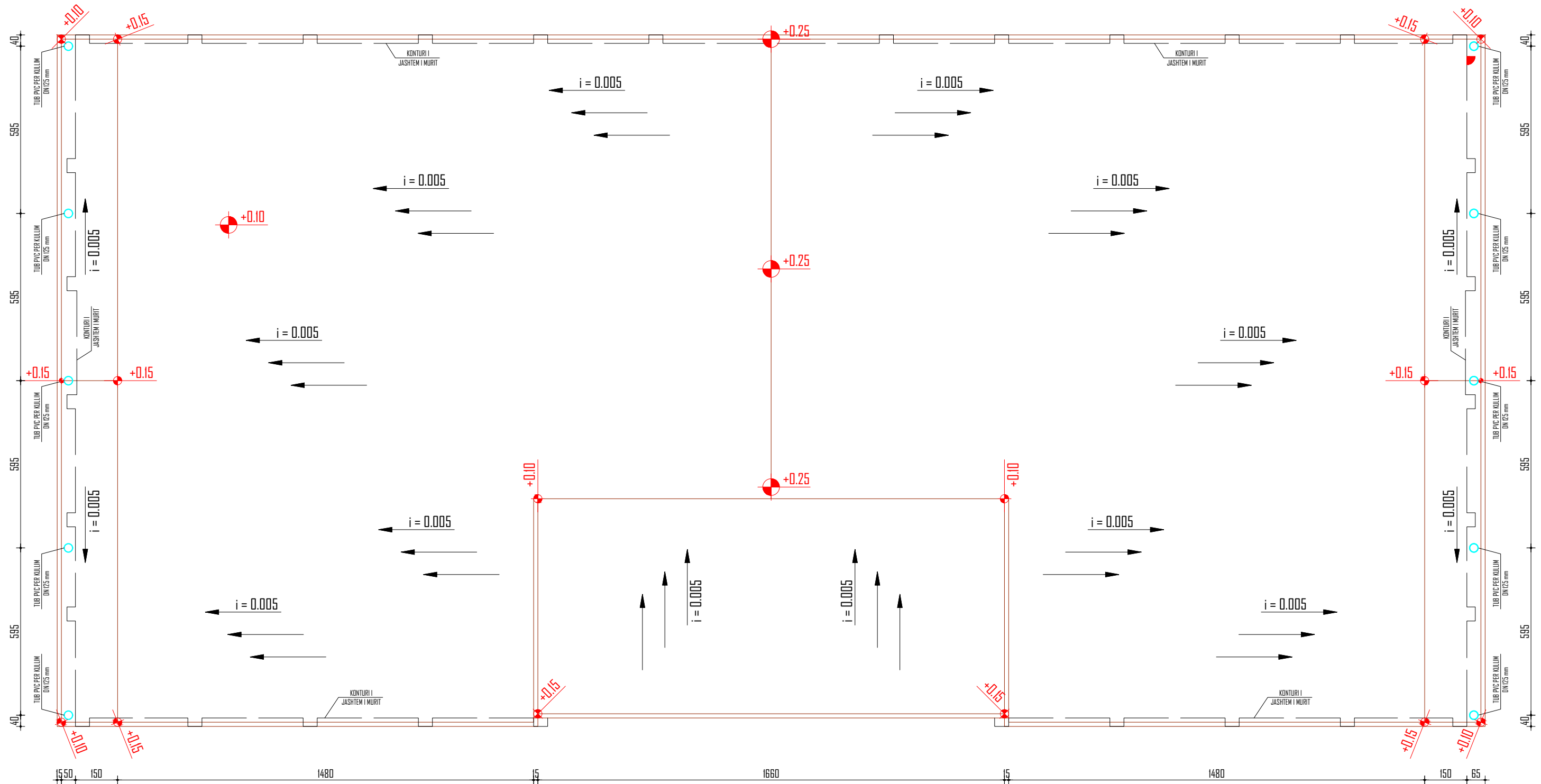

NDERTIMI I RRJETIT TE JASHEM DHE TE BRENDSHEM TE QYTETIT LAÇ (RISHIKIM)
 PLANIMETRIA E DEPOS 6000M³
 SH 1:200

"ENGINEERING & LEGAL CONSULTING"

GRUP PROJEKTIMI

| | | | | |
|---|------|------------|------------------------|--------------|
| NDERTIMI I RRJETIT TE JASHEM DHE TE BRENDSHEM TE QYTETIT LAÇ (RISHIKIM) | | | Inxh. Hidroteknik MSc. | Blerim Braja |
| POROSITËS: SH.A. UJESJELLES KANALIZIME KURBIN | | | Inxh. Hidroteknik MSc. | Besart SHIMA |
| EMËRTIMI I FLETËS | | | Inxh. Hidroteknik MSc. | Enea HALILI |
| PLANIMETRIA E AJRUSAVE TE DEPOS | | | Topograf | Artan LATO |
| FAZA | DATA | NR. FLETËS | | |
| PR. ZBATIMI | 2020 | 292 | | |

PLANIMETRIA E AJRUESEVE

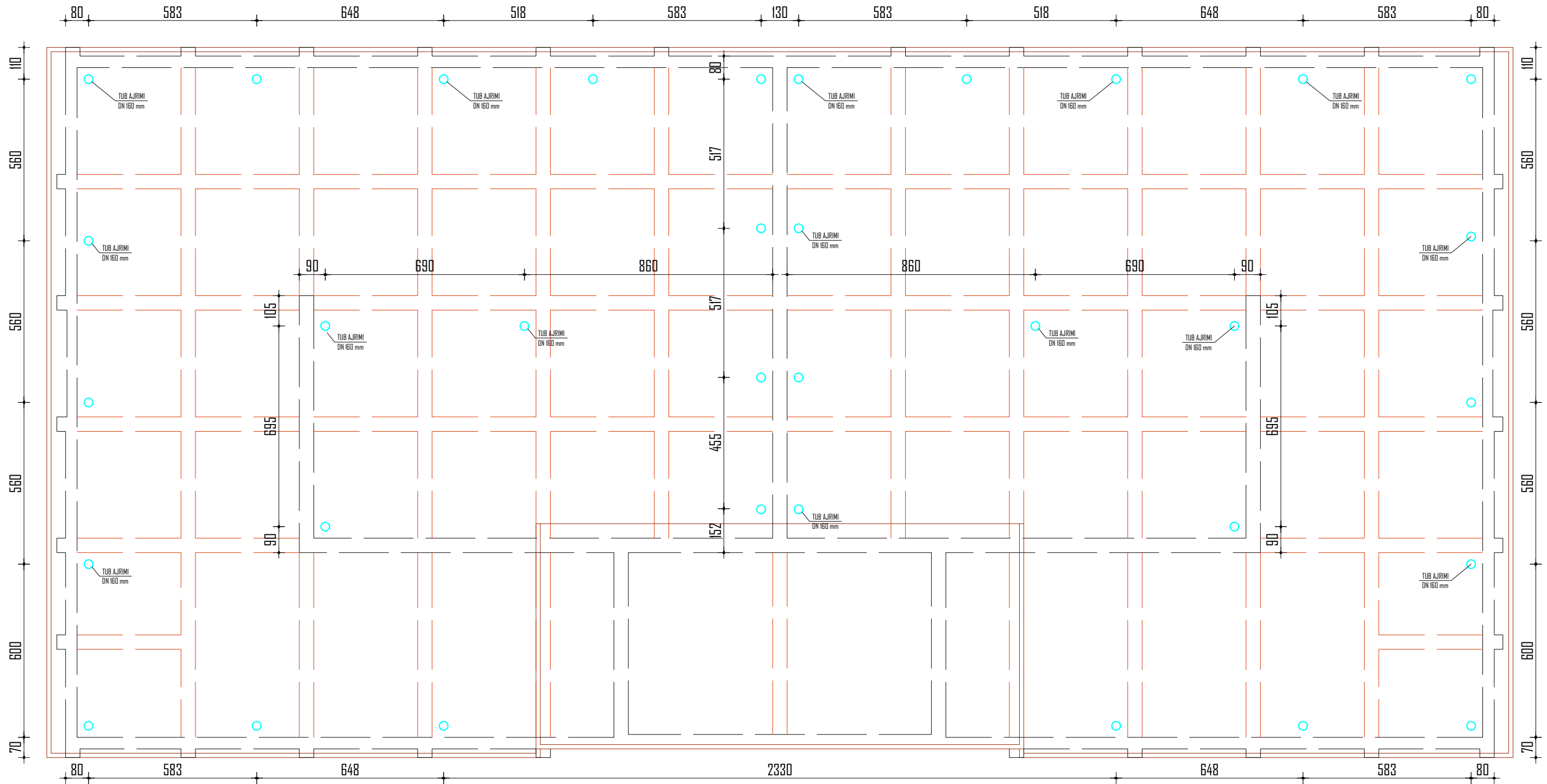

NDERTIMI I RRJETIT TE JASHEM DHE TE BRENDSHEM TE QYTETIT LAÇ (RISHIKIM)
 DETAJET E DEPOS 6000M³
 SH 1:50

"ENGINEERING & LEGAL CONSULTING"

GRUP PROJEKTIMI

| | | | | |
|---|------|------------|------------------------|--------------|
| NDERTIMI I RRJETIT TE JASHEM DHE TE BRENDSHEM TE QYTETIT LAÇ (RISHIKIM) | | | Inxh. Hidroteknik MSc. | Blerim Braja |
| POROSITËS: SH.A. UJESJELLES KANALIZIME KURBIN | | | Inxh. Hidroteknik MSc. | Besart SHIMA |
| EMËRTIMI I FLETËS | | | Inxh. Hidroteknik MSc. | Enea HALILI |
| DETAJET E DEPOS | | | Topograf | Artan LATO |
| FAZA | DATA | NR. FLETËS | | |
| PR. ZBATIMI | 2020 | 293 | | |

DETAJI I KULLIMIT TE SOLETES

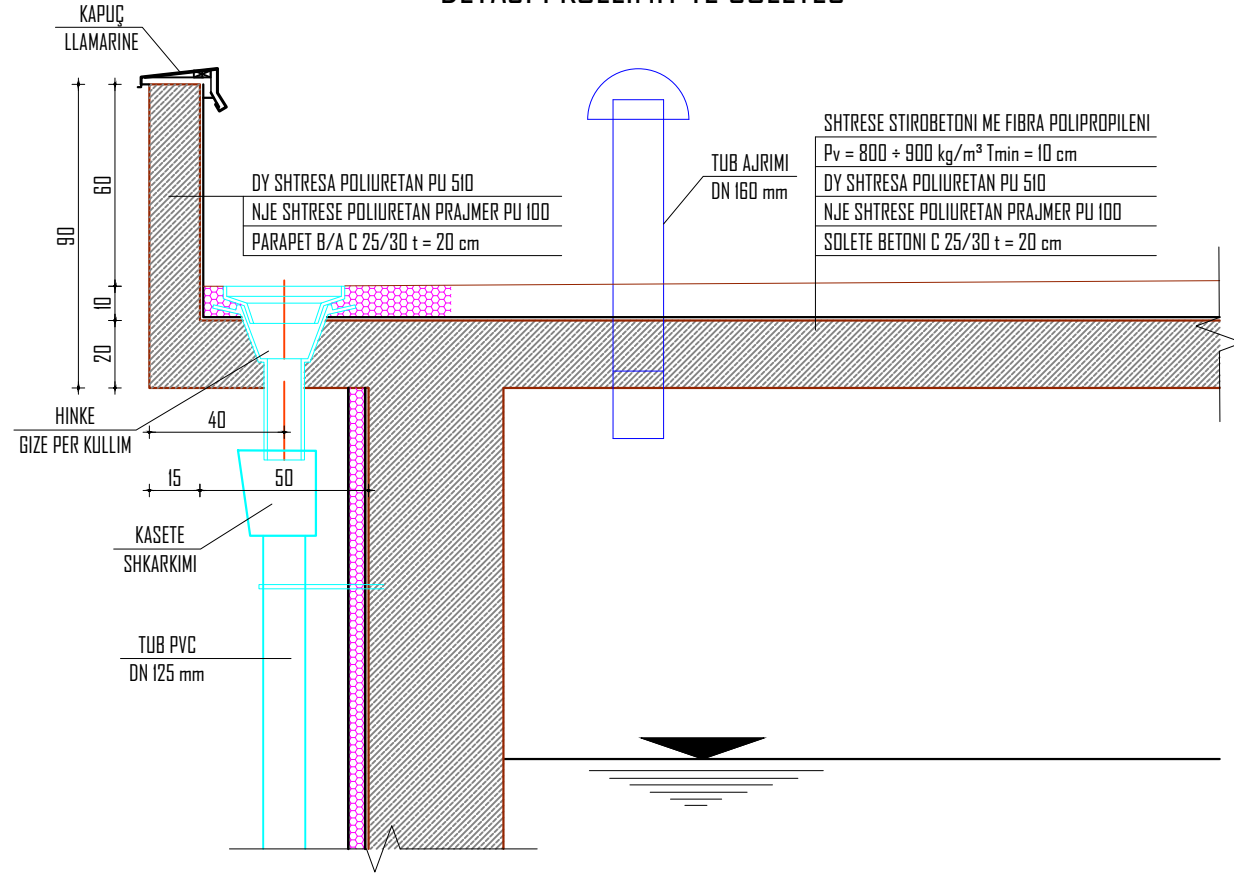

DETAJI I AJRUESIT

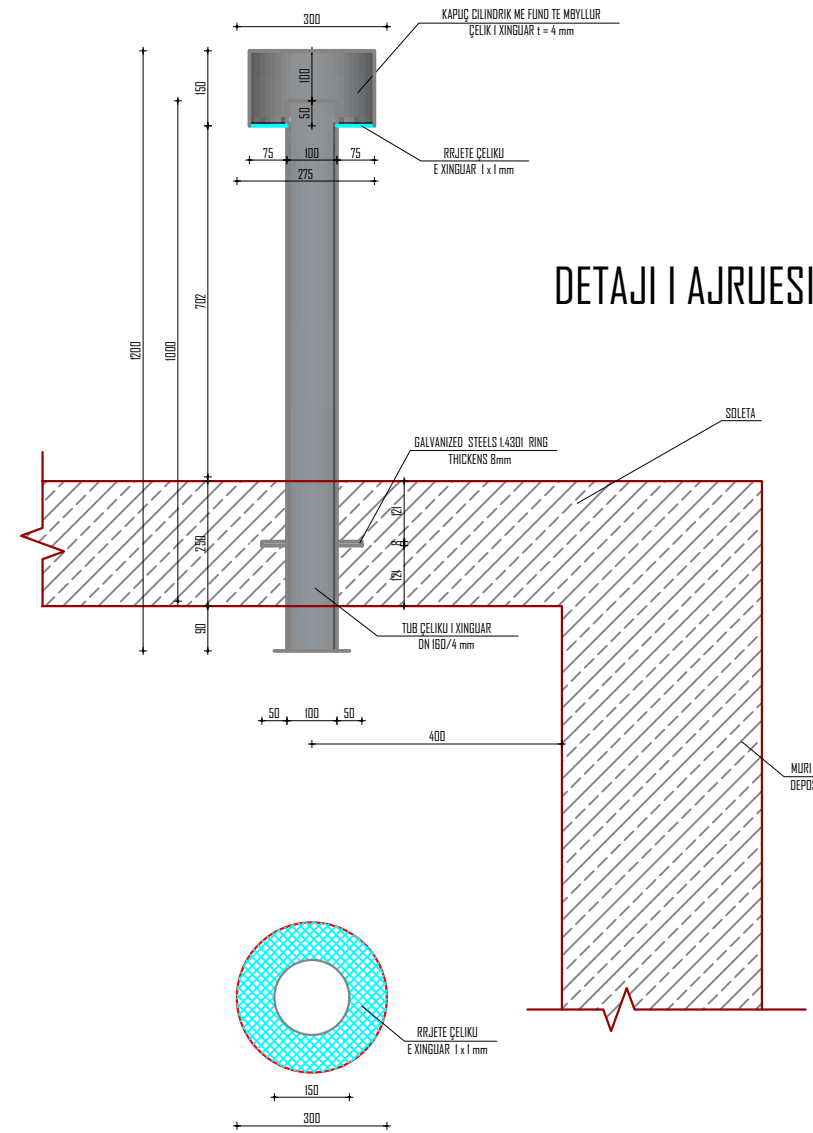

NDERTIMI I RRJETIT TE JASHEM DHE TE BRENDSHEM TE QYTETIT LAÇ (RISHIKIM)
 PLANIMETRIA E DEPOS 6000M³
 SH 1:100

"ENGINEERING & LEGAL CONSULTING"

GRUP PROJEKTIMI

| | | | | |
|---|------|------------|------------------------|--------------|
| NDERTIMI I RRJETIT TE JASHEM DHE TE BRENDSHEM TE QYTETIT LAÇ (RISHIKIM) | | | Inxh. Hidroteknik MSc. | Blerim Braja |
| POROSITËS: SH.A. UJESJELLES KANALIZIME KURBIN | | | Inxh. Hidroteknik MSc. | Besart SHIMA |
| EMËRTIMI I FLETËS | | | Inxh. Hidroteknik MSc. | Enea HALILI |
| PLANIMETRIA E VRIMAVE TE DEPOS | | | Topograf | Artan LATO |
| FAZA | DATA | NR. FLETËS | | |
| PR. ZBATIMI | 2020 | 294 | | |

PLANIMETRIA E VRIMAVE



NDERTIMI I RRJETIT TE JASHEM DHE TE BRENDSHEM TE QYTETIT LAÇ (RISHIKIM)
 PLANIMETRIA E DEPOS 6000M³
 SH 1:100

"ENGINEERING & LEGAL CONSULTING"

GRUP PROJEKTIMI

| | | | | |
|---|------|------------|------------------------|--------------|
| NDERTIMI I RRJETIT TE JASHEM DHE TE BRENDSHEM TE QYTETIT LAÇ (RISHIKIM) | | | Inxh. Hidroteknik MSc. | Blerim Braja |
| POROSITËS: SH.A. UJESJELLES KANALIZIME KURBIN | | | Inxh. Hidroteknik MSc. | Besart SHIMA |
| EMËRTIMI I FLETËS | | | Inxh. Hidroteknik MSc. | Enea HALILI |
| PLANIMETRIA E DHOMËS SE MANOVRIMIT TE DEPOS | | | Topograf | Artan LATO |
| FAZA | DATA | NR. FLETËS | | |
| PR. ZBATIMI | 2020 | 295 | | |

DHOMA E MANOVRIMIT

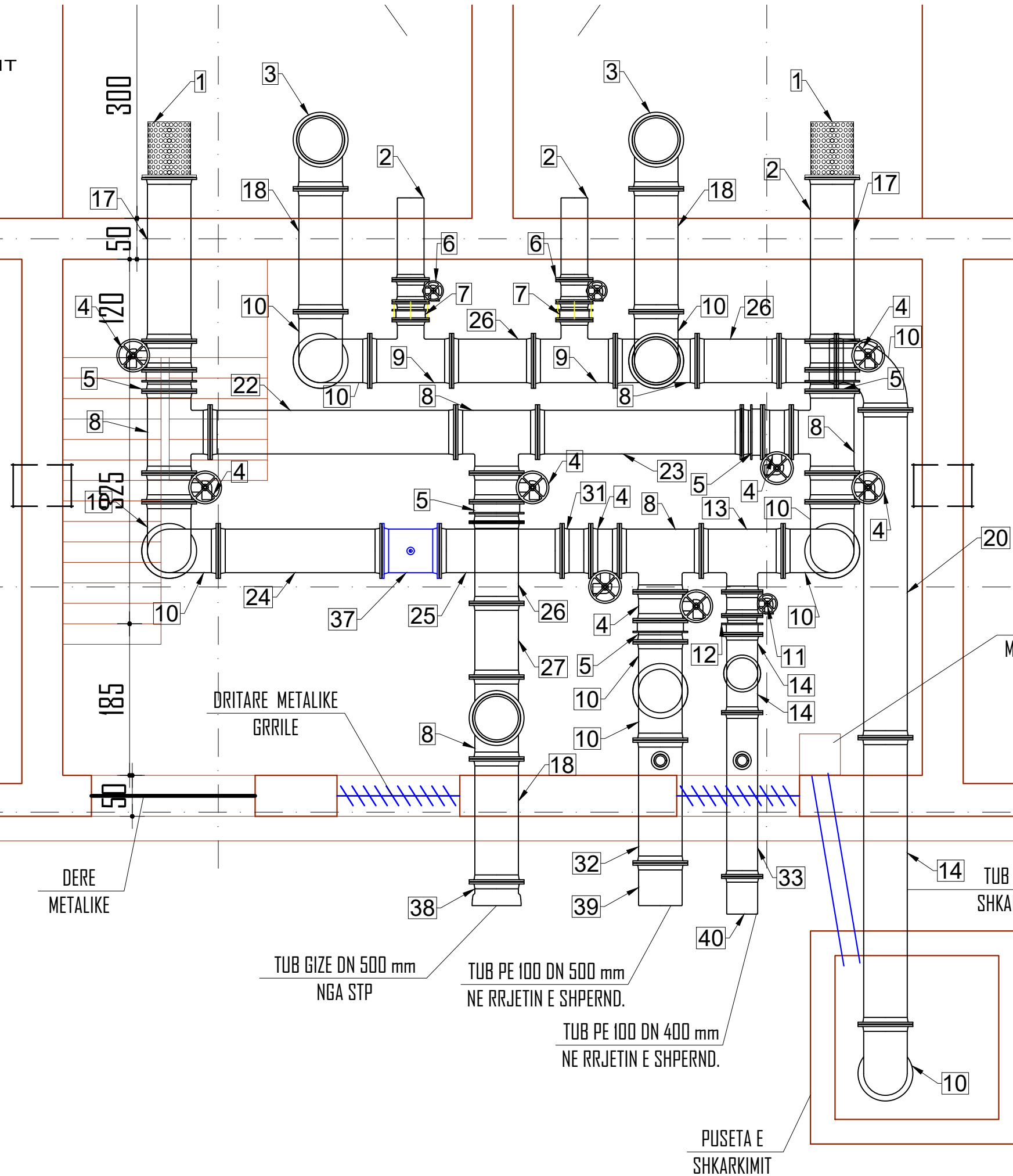

MUR BETON ARME
 PER QARKULLIMIN E UJIT

GROPA E
 MBLEDHJES SE UJRAVE

KOLLONA B/A
 70 x 50 cm

DERE
 METALIKE

DRITARE METALIKE
 GRRILE

TUB GIZE DN 500 mm
 NGA STP

TUB PE 100 DN 500 mm
 NE RRJETIN E SHPERND.

TUB PE 100 DN 400 mm
 NE RRJETIN E SHPERND.

PUSETA E
 SHKARKIMIT

TUB GIZE I
 SHKARKIMIT

NDERTIMI I RRJETIT TE JASHEM DHE TE BRENDSHEM TE QYTETIT LAÇ (RISHIKIM)
 PLANIMETRIA E DEPOS 6000M³
 SH 1:100

"ENGINEERING & LEGAL CONSULTING"

GRUP PROJEKTIMI

| | | | | |
|---|------|------------|------------------------|--------------|
| NDERTIMI I RRJETIT TE JASHEM DHE TE BRENDSHEM TE QYTETIT LAÇ (RISHIKIM) | | | Inxh. Hidroteknik MSc. | Blerim Braja |
| POROSITËS: SH.A. UJESJELLES KANALIZIME KURBIN | | | Inxh. Hidroteknik MSc. | Besart SHIMA |
| EMËRTIMI I FLETËS | | | Inxh. Hidroteknik MSc. | Enea HALILI |
| PLANIMETRIA E DHOMËS SE MANOVRIMIT TE DEPOS | | | Topograf | Artan LATO |
| FAZA | DATA | NR. FLETËS | | |
| PR. ZBATIMI | 2020 | 296 | | |

DHOMA E MANOVRIMIT

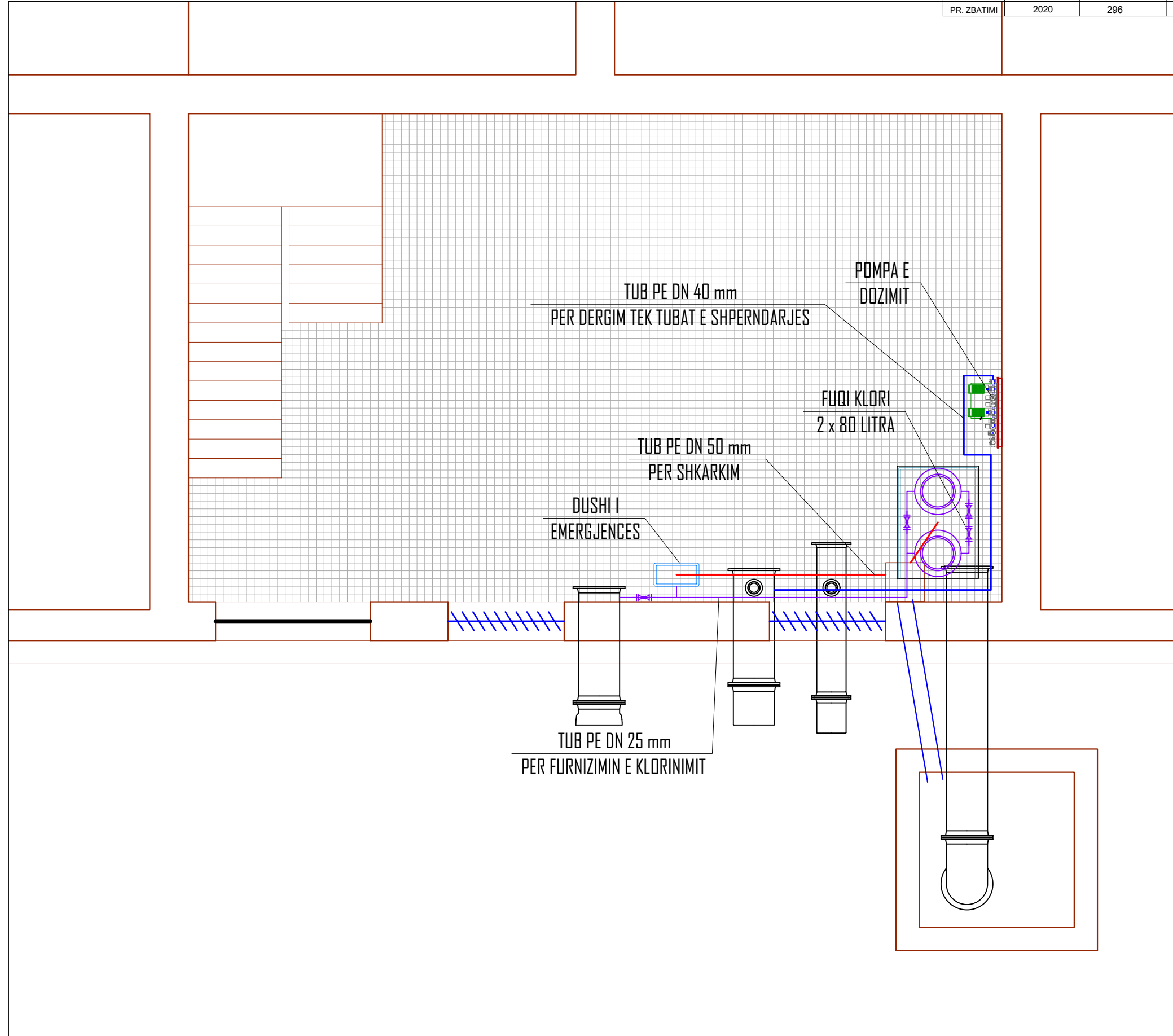

NDERTIMI I RRJETIT TE JASHEM DHE TE BRENDSHEM TE QYTETIT LAÇ (RISHIKIM)
 ARMIMI I DEPOS 6000M³
 SH 1:200

"ENGINEERING & LEGAL CONSULTING"

GRUP PROJEKTIMI

| | | | | |
|---|------|------------|------------------------|--------------|
| NDERTIMI I RRJETIT TE JASHEM DHE TE BRENDSHEM TE QYTETIT LAÇ (RISHIKIM) | | | Inxh. Hidroteknik MSc. | Blerim Braja |
| POROSITËS: SH.A. UJESJELLES KANALIZIME KURBIN | | | Inxh. Hidroteknik MSc. | Besart SHIMA |
| EMËRTIMI I FLETËS | | | Inxh. Hidroteknik MSc. | Enea HALILI |
| ARMIMI I DEPOS | | | Topograf | Artan LATO |
| FAZA | DATA | NR. FLETËS | | |
| PR. ZBATIMI | 2020 | 297 | | |

ARMIMI I PLLAKES

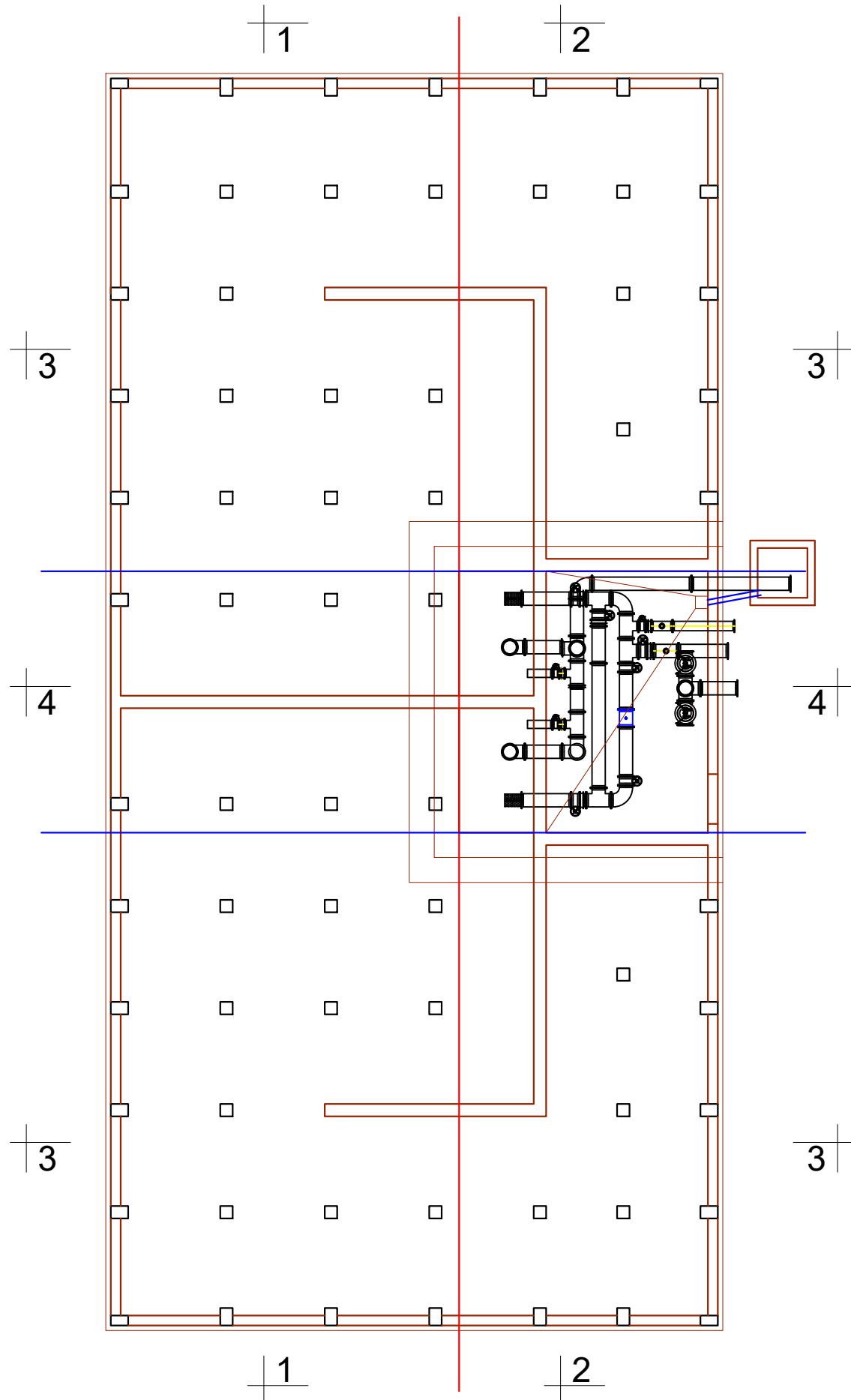

ARMIMI I PLLAKE - PRERJA I - I

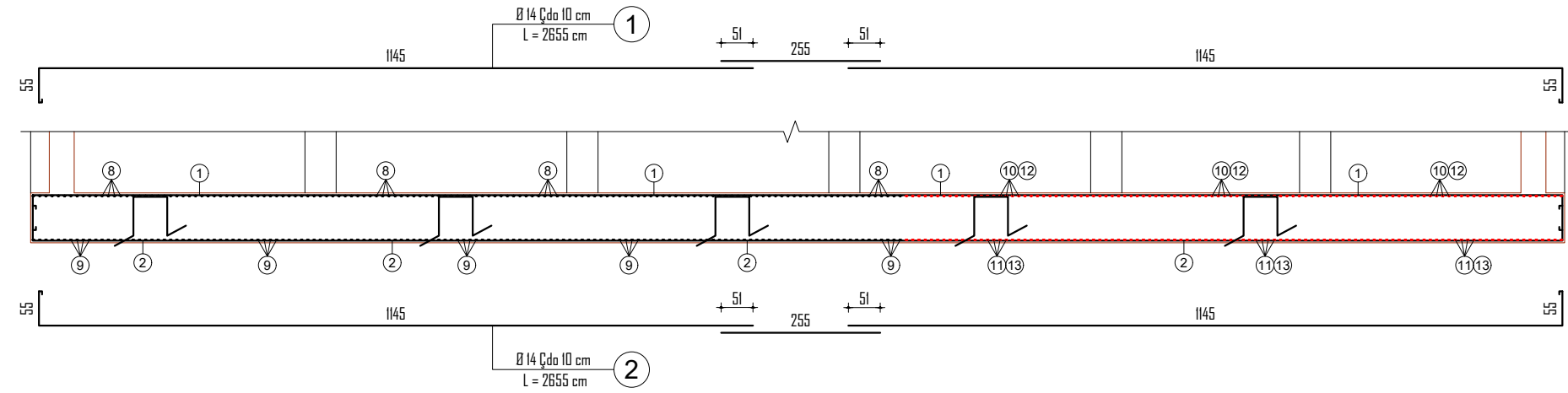

ARMIMI I PLLAKE - PRERJA 2 - 2

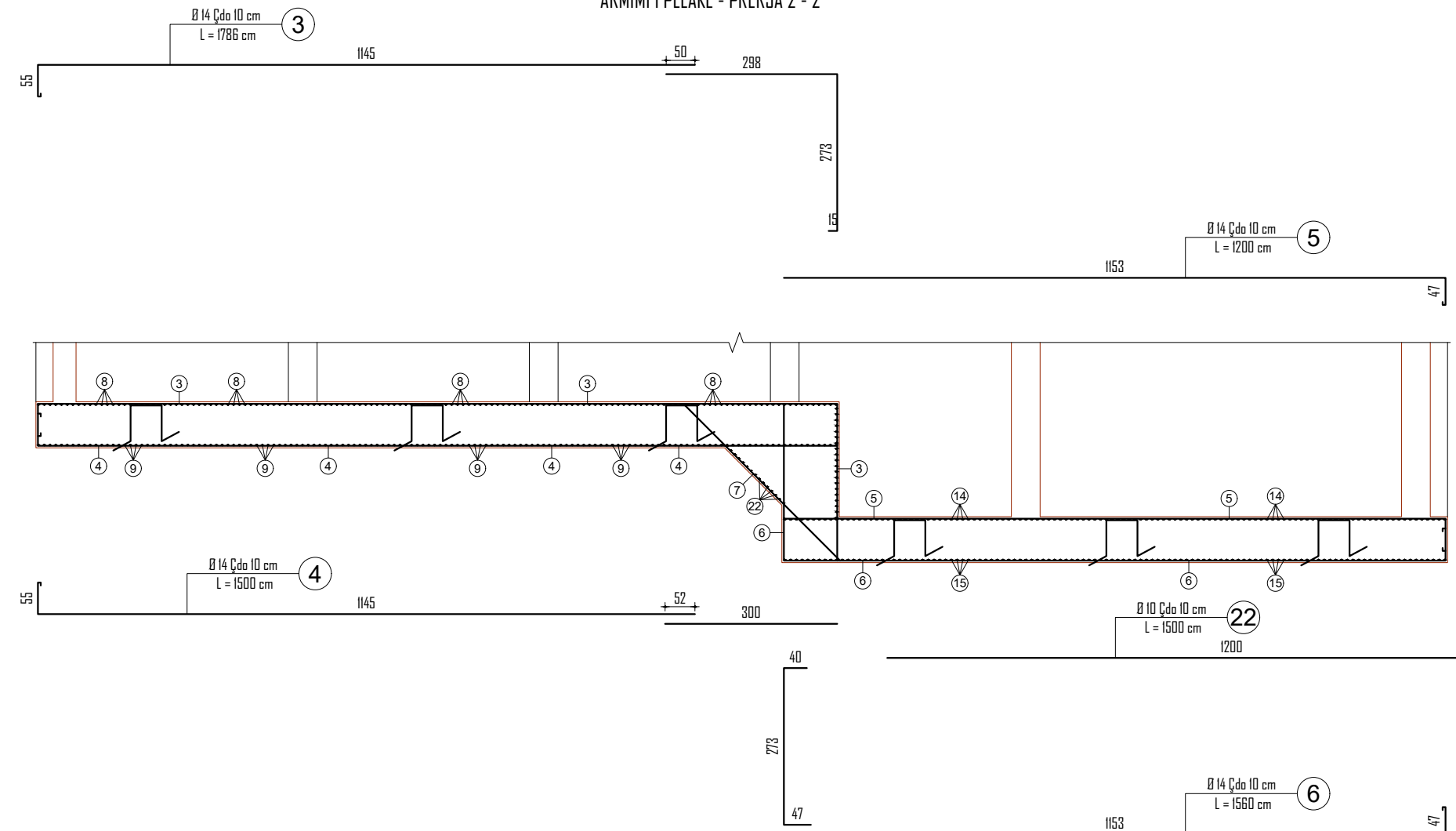

NDERTIMI I RRJETIT TE JASHEM DHE TE BRENDSHEM TE QYTETIT LAÇ (RISHIKIM)
 ARMIMI I DEPOS 6000M³
 SH 1:200

"ENGINEERING & LEGAL CONSULTING"

GRUP PROJEKTIMI

ARMIMI I PLLAKES

| | | | | |
|---|------|------------|------------------------|--------------|
| NDERTIMI I RRJETIT TE JASHEM DHE TE BRENDSHEM TE QYTETIT LAÇ (RISHIKIM) | | | Inxh. Hidroteknik MSc. | Blerim Braja |
| POROSITËS: SH.A. UJESJELLES KANALIZIME KURBIN | | | Inxh. Hidroteknik MSc. | Besart SHIMA |
| EMËRTIMI I FLETËS | | | Inxh. Hidroteknik MSc. | Enea HALILI |
| ARMIMI I DEPOS | | | Topograf | Artan LATO |
| FAZA | DATA | NR. FLETËS | | |
| PR. ZBATIMI | 2020 | 298 | | |

ARMIMI I PLLAKE - PRERJA 3 - 3

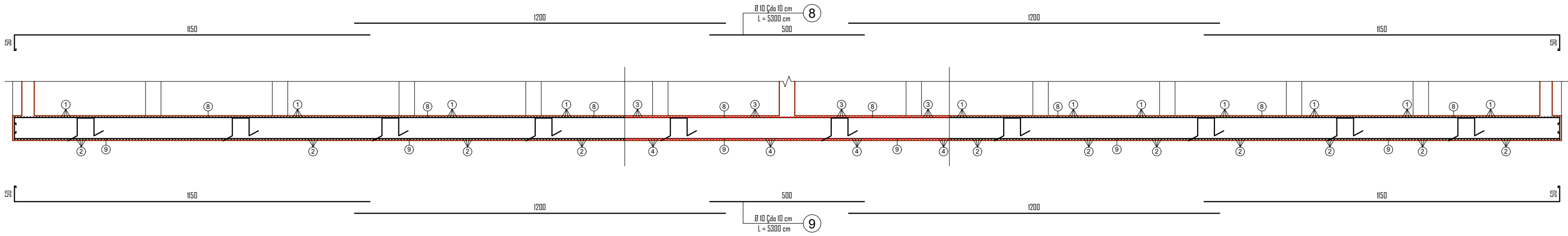

ARMIMI I PLLAKE - PRERJA 4 - 4

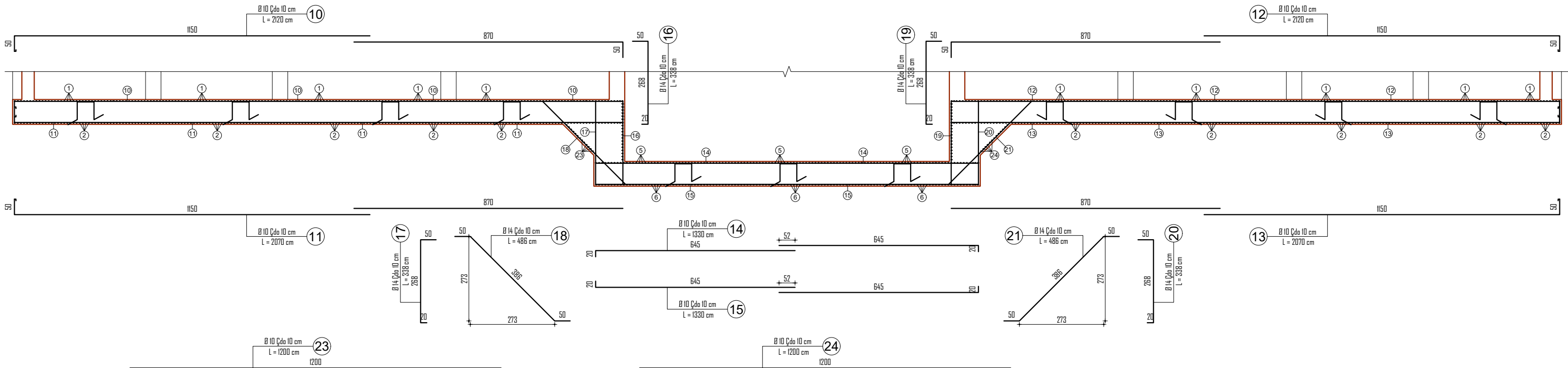

NDERTIMI I RRJETIT TE JASHEM DHE TE BRENDSHEM TE QYTETIT LAÇ (RISHIKIM)
 ARMIMI I DEPOS 6000M³
 SH 1:100

"ENGINEERING & LEGAL CONSULTING"

GRUP PROJEKTIMI

ARMIMI I PLLAKES

| | | | | | |
|---|------|------------|------------------------|--------------|--|
| NDERTIMI I RRJETIT TE JASHEM DHE TE BRENDSHEM TE QYTETIT LAÇ (RISHIKIM) | | | Inxh. Hidroteknik MSc. | Blerim Braja | |
| POROSITËS: SH.A. UJESJELLES KANALIZIME KURBIN | | | Inxh. Hidroteknik MSc. | Besart SHIMA | |
| EMËRTIMI I FLETËS | | | Inxh. Hidroteknik MSc. | Enea HALILI | |
| ARMIMI I DEPOS | | | Topograf | Artan LATO | |
| FAZA | DATA | NR. FLETËS | | | |
| PR. ZBATIMI | 2020 | 299 | | | |

ARMIMI I MURIT PERIMETRAL

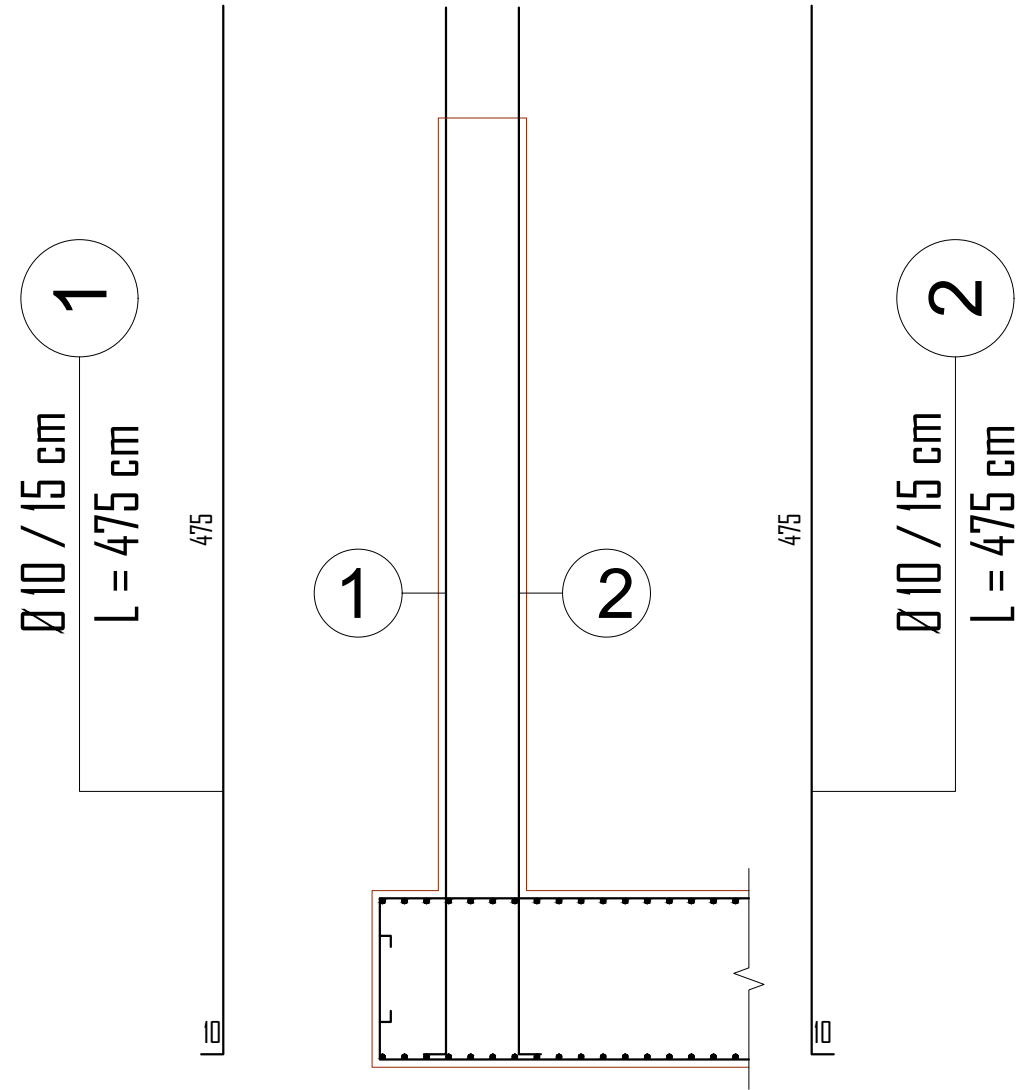

ARMIMI I MUREVE TE BRENDSHEM DHE TE DHOMES

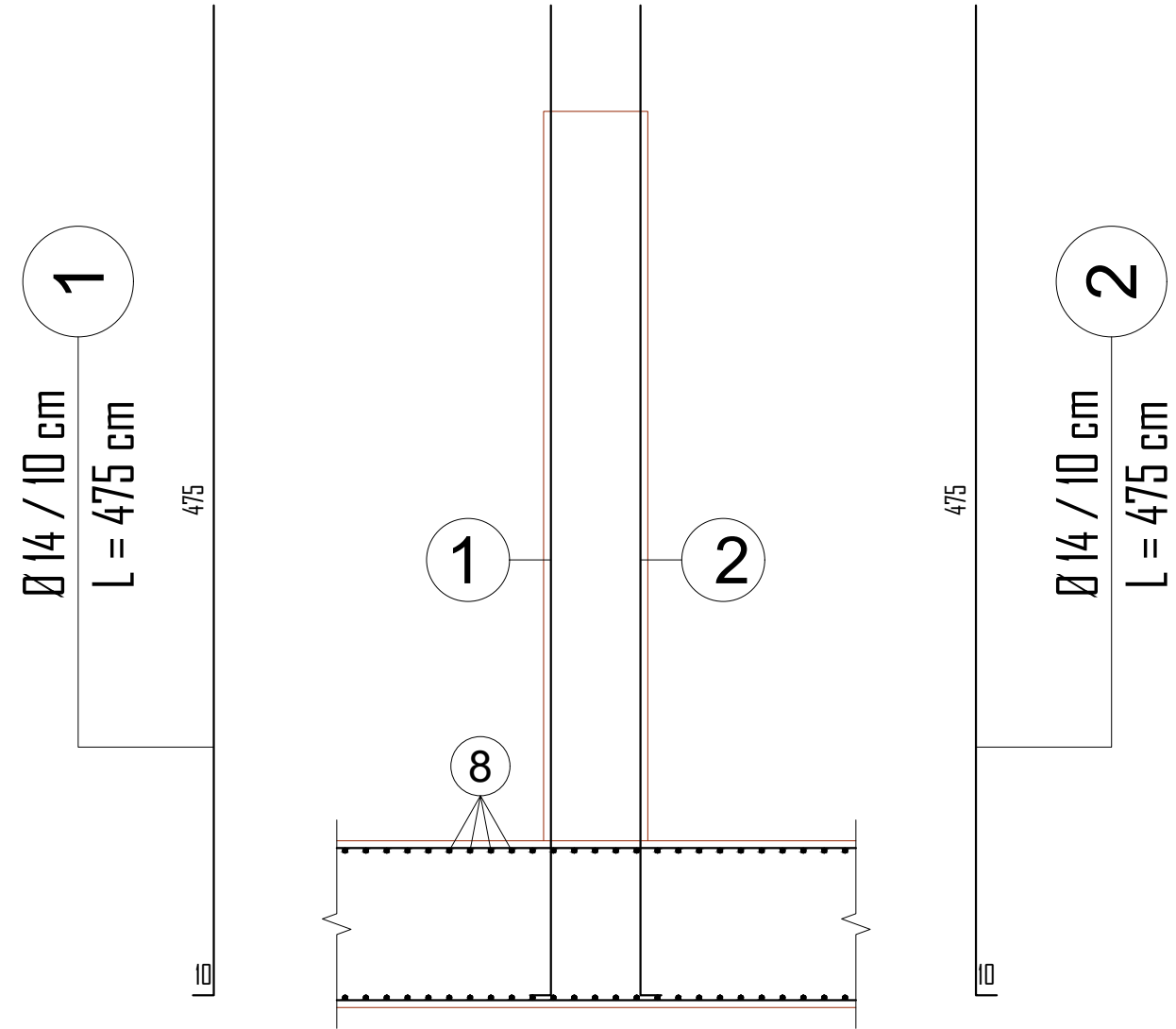

NDERTIMI I RRJETIT TE JASHEM DHE TE BRENDSHEM TE QYTETIT LAÇ (RISHIKIM)
 ARMIMI I DEPOS 6000M³
 SH 1:100

| "ENGINEERING & LEGAL CONSULTING" | | | GRUP PROJEKTIMI | |
|---|------|------------|------------------------|--------------|
| NDERTIMI I RRJETIT TE JASHEM DHE TE BRENDSHEM TE QYTETIT LAÇ (RISHIKIM) | | | Inxh. Hidroteknik MSc. | Blerim Braja |
| POROSITËS: SH.A. UJESJELLES KANALIZIME KURBIN | | | Inxh. Hidroteknik MSc. | Besart SHIMA |
| EMERTIMI I FLETËS | | | Inxh. Hidroteknik MSc. | Enea HALILI |
| ARMIMI I DEPOS | | | Topograf | Artan LATO |
| FAZA | DATA | NR. FLETËS | | |
| PR. ZBATIMI | 2020 | 300 | | |

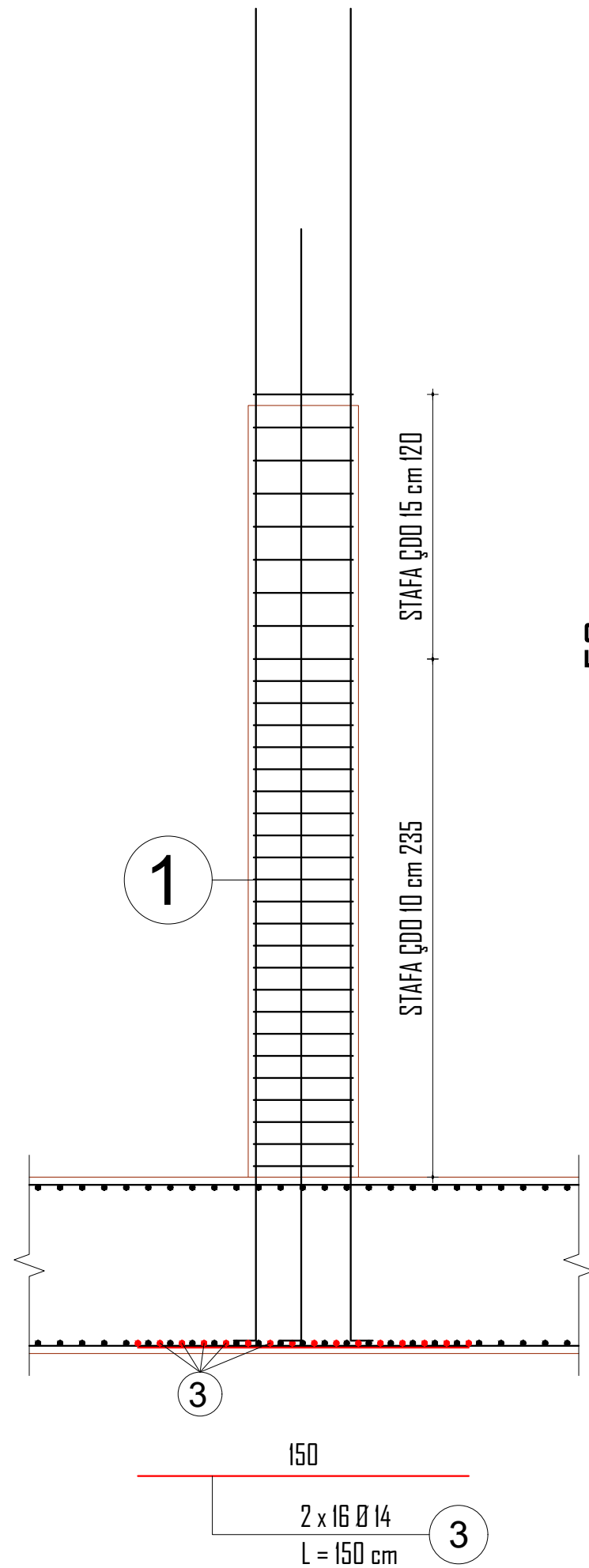
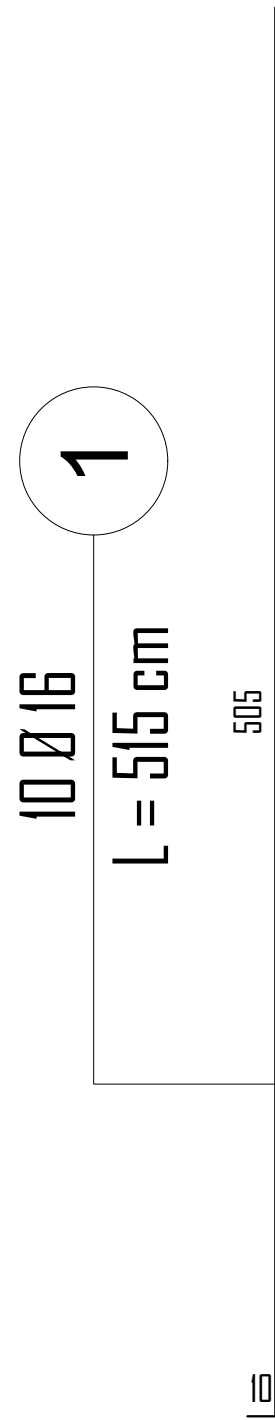
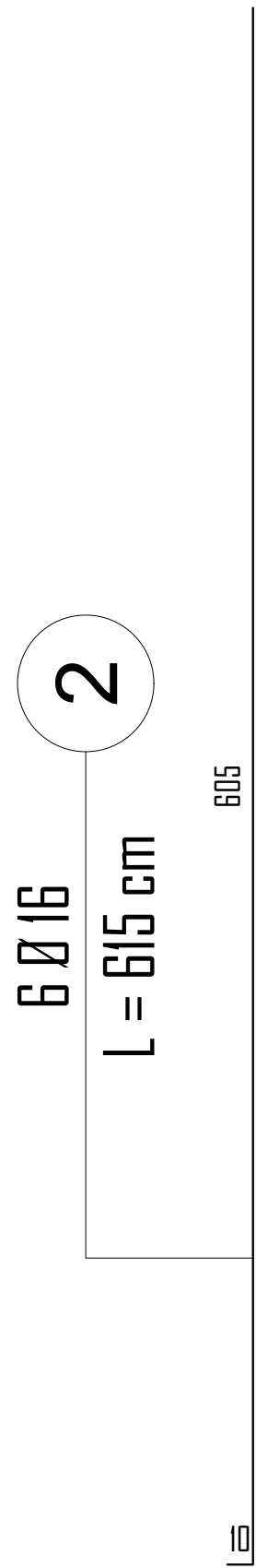

SEKSIONI TERTHOR

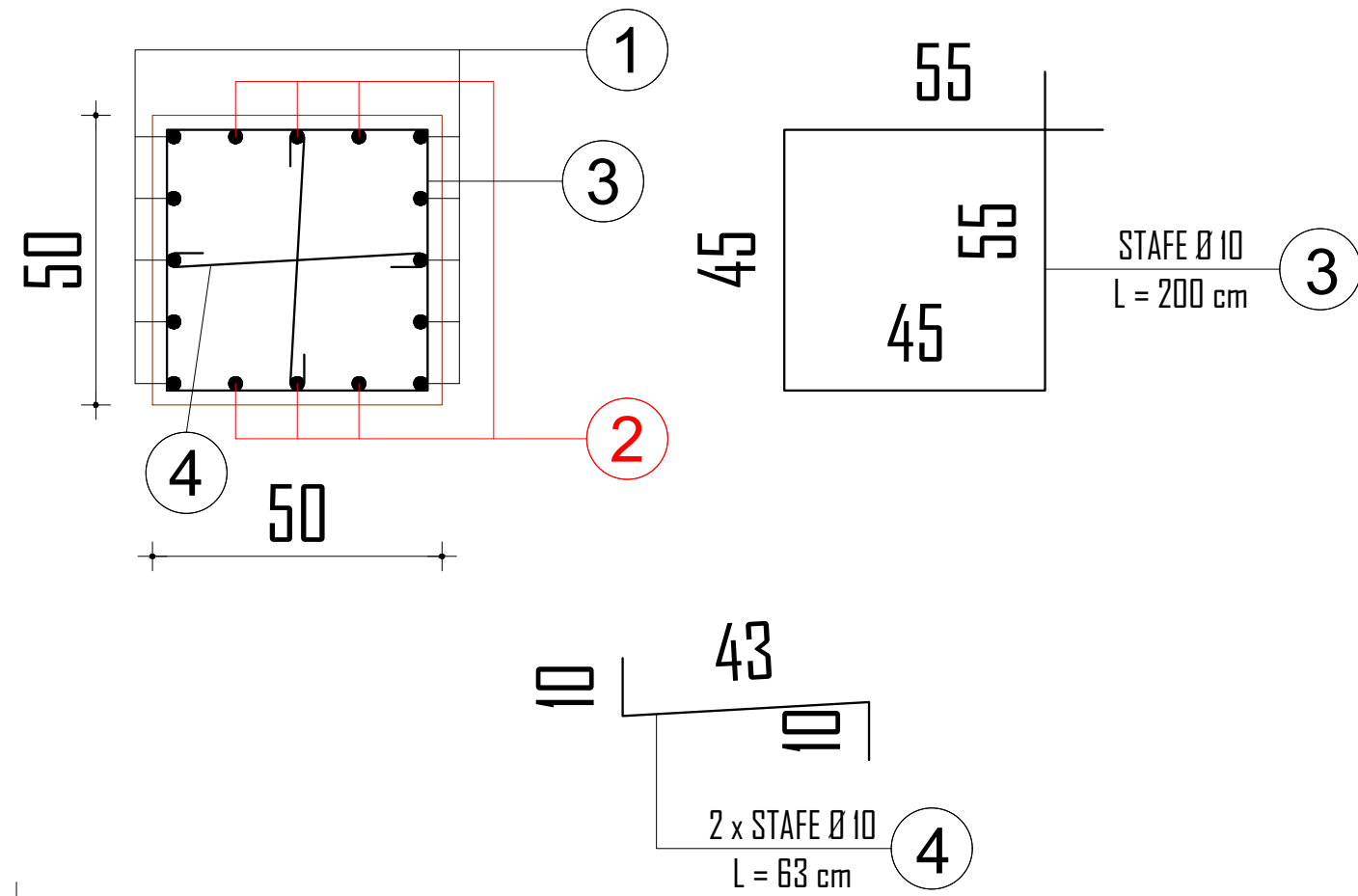

NDERTIMI I RRJETIT TE JASHEM DHE TE BRENDSHEM TE QYTETIT LAÇ (RISHIKIM)
 ARMIMI I DEPOS 6000M³
 SH 1:100

| "ENGINEERING & LEGAL CONSULTING" | | | GRUP PROJEKTIMI | |
|---|------|------------|------------------------|--------------|
| NDERTIMI I RRJETIT TE JASHEM DHE TE BRENDSHEM TE QYTETIT LAÇ (RISHIKIM) | | | Inxh. Hidroteknik MSc. | Blerim Braja |
| POROSITËS: SH.A. UJESJELLES KANALIZIME KURBIN | | | Inxh. Hidroteknik MSc. | Besart SHIMA |
| EMERTIMI I FLETËS | | | Inxh. Hidroteknik MSc. | Enea HALILI |
| ARMIMI I DEPOS | | | Topograf | Artan LATO |
| FAZA | DATA | NR. FLETËS | | |
| PR. ZBATIMI | 2020 | 301 | | |

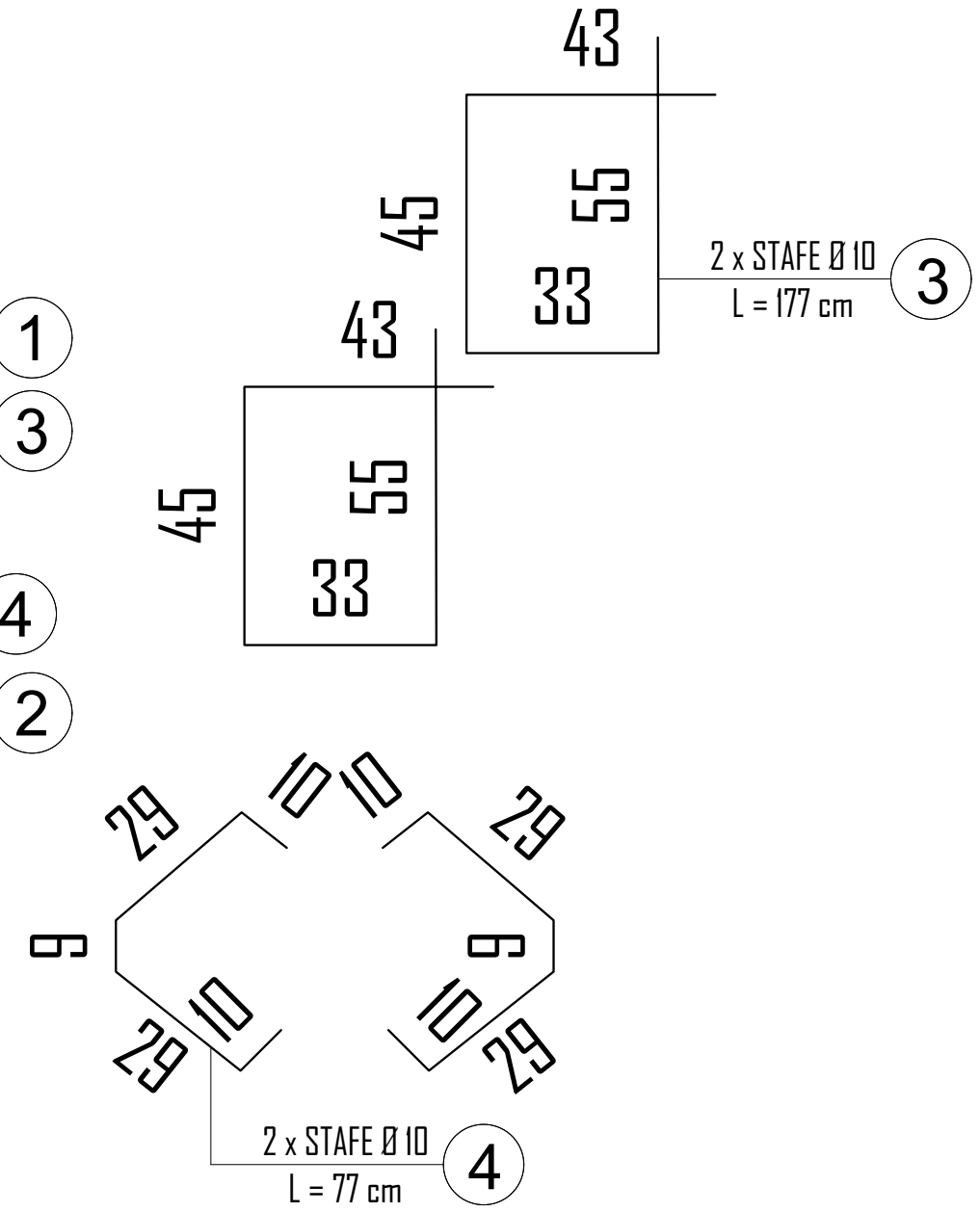
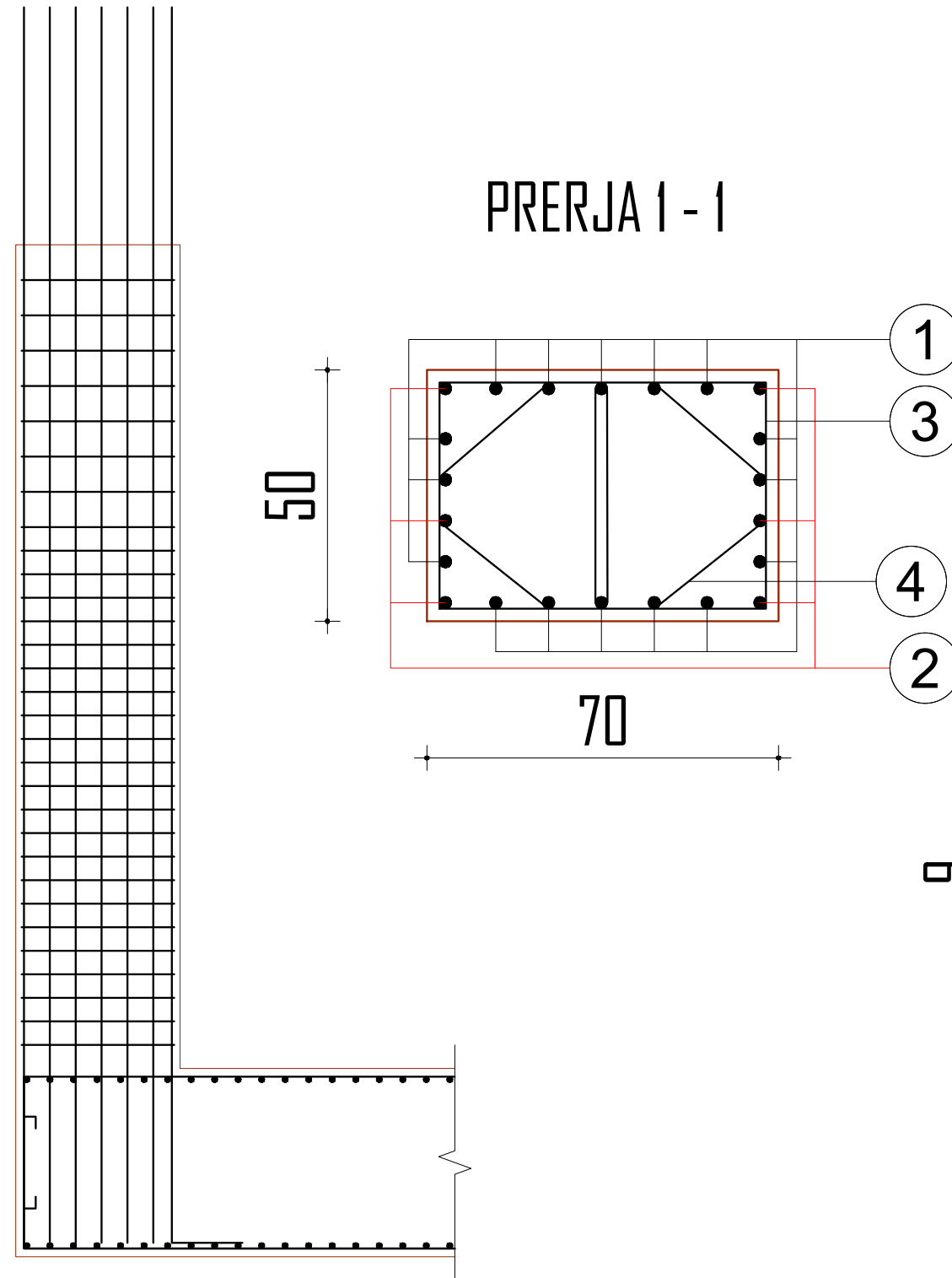
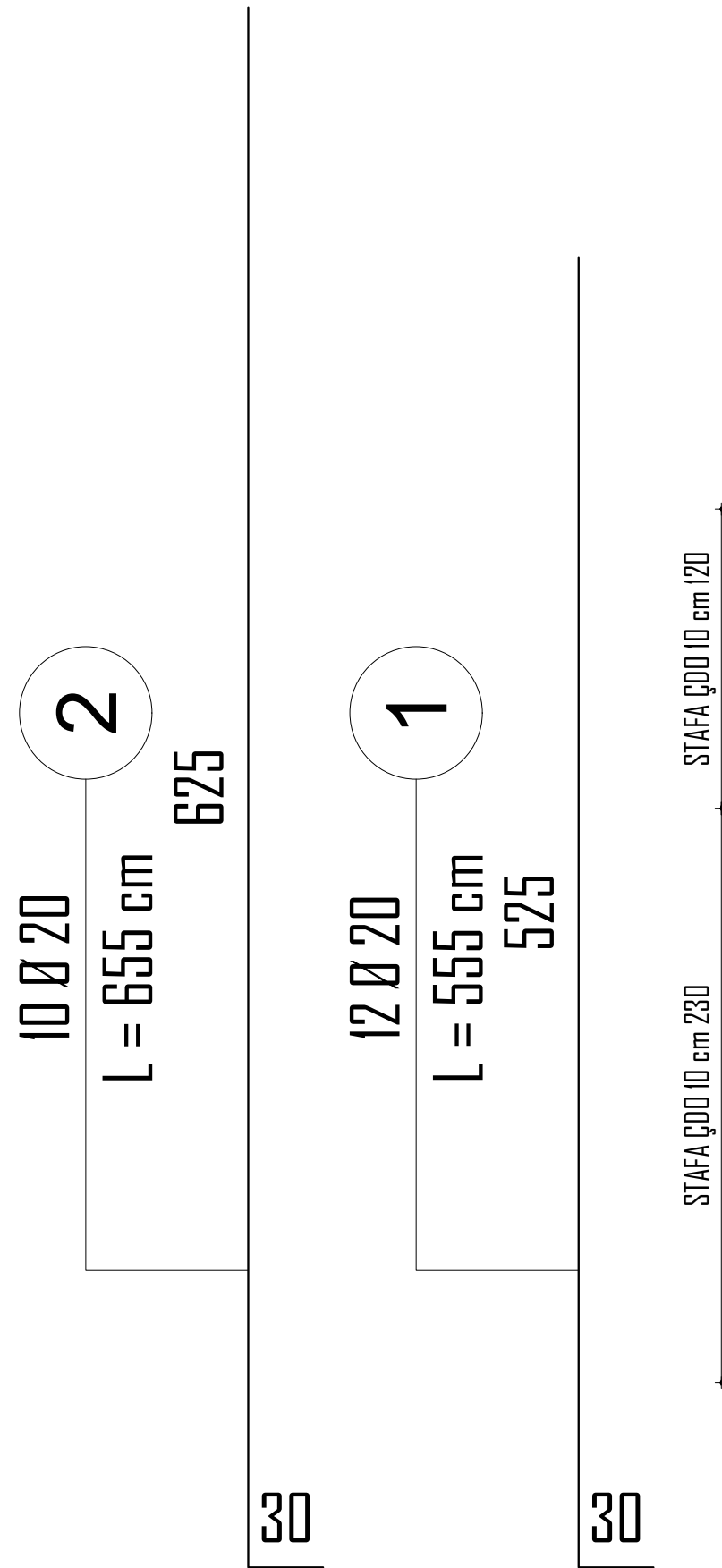

**NDERTIMI I RRJETIT TE JASHEM DHE TE BRENDSHEM TE QYTETIT LAÇ (RISHIKIM)
ARMIMI I DEPOS 6000M³**

"ENGINEERING & LEGAL CONSULTING"

GRUP PROJEKTIMI

| | | | | | |
|---|------|------------|------------------------|--------------|--|
| NDERTIMI I RRJETIT TE JASHEM DHE TE BRENDSHEM TE QYTETIT LAÇ (RISHIKIM) | | | Inxh. Hidroteknik MSc. | Blerim Braja | |
| POROSITËS: SH.A. UJESJELLES KANALIZIME KURBIN | | | Inxh. Hidroteknik MSc. | Besart SHIMA | |
| EMËRTIMI I FLETËS | | | Inxh. Hidroteknik MSc. | Enea HALILI | |
| TABELA E HEKURAVE TE DEPOS | | | Topograf | Artan LATO | |
| FAZA | DATA | NR. FLETËS | | | |
| PR. ZBATIMI | 2020 | 302 | | | |

TABELA E HEKURAVE

| Nr | Ø (mm) | L (cm) | Cope | L (m) | Ø (mm) | L (cm) | P (kg/m) | P (kg) |
|--|----------|----------|------|---------|----------|----------|------------|----------|
| Armimi I pllakes | | | | | 10 | 41,267.0 | 0.613 | 25,280.6 |
| 1 | 14 | 2655 | 396 | 10513.8 | 14 | 40,983.4 | 1.201 | 49,209.5 |
| 2 | 14 | 2655 | 396 | 10513.8 | 16 | 3,005.6 | 1.568 | 4,713.6 |
| 3 | 14 | 1786 | 105 | 1875.3 | 20 | 4,227.2 | 2.450 | 10,358.5 |
| 4 | 14 | 1500 | 105 | 1575.0 | SHUMA | | | 89,562.2 |
| 5 | 14 | 1200 | 105 | 1260.0 | | | | |
| 6 | 14 | 1560 | 105 | 1638.0 | | | | |
| 7 | 14 | 486 | 105 | 510.3 | | | | |
| 8 | 10 | 5300 | 140 | 7420.0 | | | | |
| 9 | 10 | 5300 | 140 | 7420.0 | | | | |
| 10 | 10 | 2120 | 105 | 2226.0 | | | | |
| 11 | 10 | 2070 | 105 | 2173.5 | | | | |
| 12 | 10 | 2120 | 105 | 2226.0 | | | | |
| 13 | 10 | 2070 | 105 | 2173.5 | | | | |
| 14 | 10 | 1330 | 105 | 1396.5 | | | | |
| 15 | 10 | 1330 | 105 | 1396.5 | | | | |
| 16 | 14 | 338 | 105 | 354.9 | | | | |
| 17 | 14 | 338 | 105 | 354.9 | | | | |
| 18 | 14 | 486 | 105 | 510.3 | | | | |
| 19 | 14 | 338 | 105 | 354.9 | | | | |
| 20 | 14 | 338 | 105 | 354.9 | | | | |
| 21 | 14 | 486 | 105 | 510.3 | | | | |
| 22 | 10 | 1500 | 15 | 225.0 | | | | |
| 23 | 10 | 1200 | 15 | 180.0 | | | | |
| 24 | 10 | 1200 | 15 | 180.0 | | | | |
| Armimi I mureve perimetral | | | | | | | | |
| 1 | 10 | 475 | 1500 | 7125.0 | | | | |
| 2 | 10 | 475 | 1500 | 7125.0 | | | | |
| Armimi I mureve te brendeshme | | | | | | | | |
| 1 | 14 | 475 | 950 | 4512.5 | | | | |
| 2 | 14 | 475 | 950 | 4512.5 | | | | |
| Armimi I kollonave te brendshme | | | | | | | | |
| 1 | 16 | 515 | 340 | 1751.0 | | | | |
| 2 | 16 | 615 | 204 | 1254.6 | | | | |
| 3 | 14 | 150 | 1088 | 1632.0 | | | | |
| Armimi I kollonave te jashtme | | | | | | | | |
| 1 | 20 | 555 | 384 | 2131.2 | | | | |
| 2 | 20 | 655 | 320 | 2096.0 | | | | |