

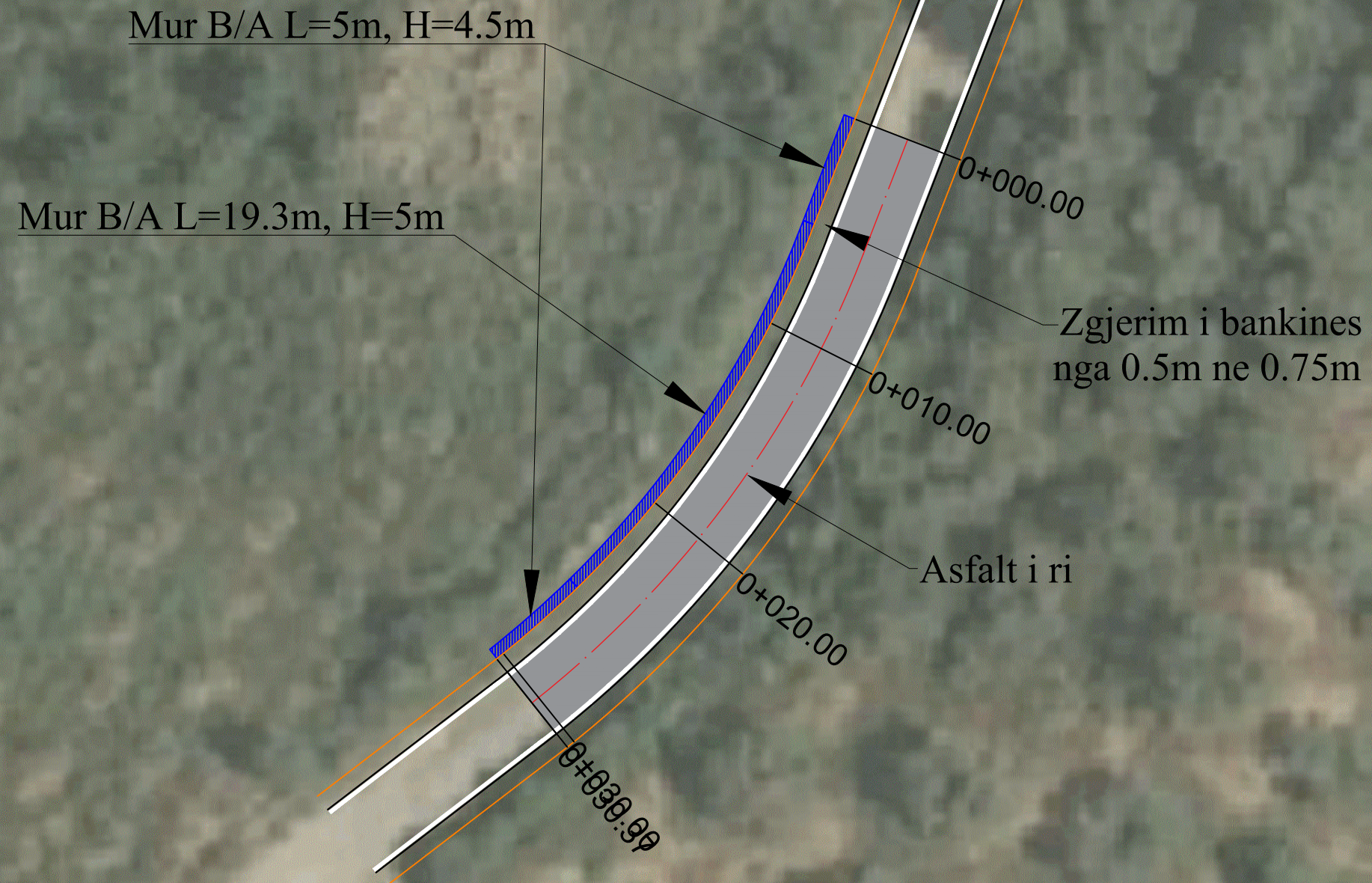

SHKARJA - PETRELE



| | |
|---|------------------------|
|  REPUBLIKA E SHQIPËRISË | |
|  BASHKIA TIRANË | |
| Projektues: "ER & NO" sh.p.k Tirane, Rruga "Qemal Stafa", Pallati Nr. 47, Kati III | |
|  | |
| Emërtimi i projektit: STUDIM - PROJEKTIM: "REHABILITIMI I EMERGJENCES CIVILE - PETRELE" | |
| Tipi i projektit: EMERGJENCE CIVILE | |
| Emërtimi i fletës: PLANI I SHKARJES PETRELE | |
| Shkalla: 1:250 | Nr. license: MK.1460/4 |
| Data: Nentor 2021 | Nr. Flete: A_1 |

MUR TIPI A8 (H=5m) SH 1:50

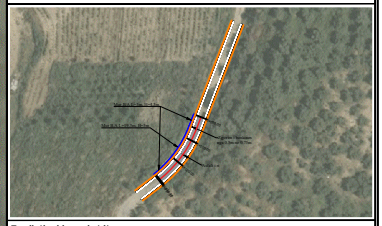
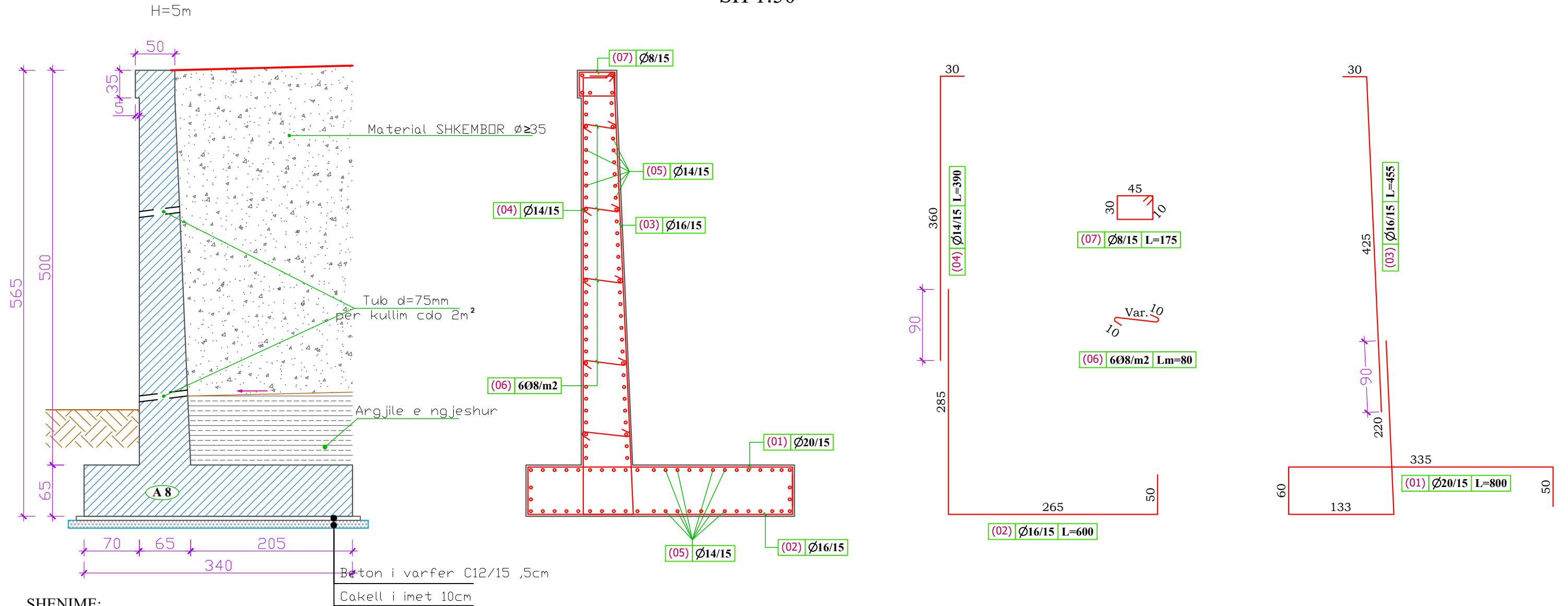

SHENIME:

- Muret janë projektuar me beton M-300 përgatitur me cimento antisulfat, armatura e hekurit e tipit Feb-44k.
- Mbushja mbrapa mureve duhet të bëhet me material me kënd të ferkimit të brendshëm $\geq 35^\circ$.
- Ankorimi dhe xhantimi i hekurave do të bëhet me mbivendosje të tyre jo më pak se 50Ø.
- Cepat e betonit që janë të ekspozuar duhet të rumbullakosen me rreze $r=20\text{mm}$.
- Në rastet e përdorimit të lartësive ndërmjetese për permasat e betonit dhe sasinë e armatës së hekurit duhet të aplikohen ato të lartësive më të mëdha të afërt.
- Faqet e betonit të armuar në kontakt me dheun duhet të lyhen me tre duar bitum të nxehtë.
- Në rastet e bazamenteve prej dherash shtresa e betonit të varfer 5cm, vendoset mbi një shtresë prej 10cm cakelli. Në rastet e tabaneve shkëmbor e gjysëm shkëmbor shtresa e cakellit nuk është e nevojshme.
- Të realizohen fuga 4-5 cm cdo 12-15 ml gjatesi muri
- Themeli i murit të vendoset në një thellesi të atille që të sigurohet nga rreshqitja (Sipas rekomandimeve të Inxhinierit Rezident).

| NR | | ELEMENTI | SIPERFAQJ A | SASIA | GJATESIA (SPESORI) | VOLUMI total |
|----|-------|----------------|----------------|-------|--------------------|----------------|
| | | | m ² | Cope | m | m ³ |
| 1 | BETON | Beton I varfer | 0.18 | 1 | 1 | 0.18 |
| 2 | | Beton M-300 | 4.94 | 1 | 1 | 4.94 |

| MURI | POZICIONI | DIAMETRI ϕ (mm) | GJATESI A L (cm) | Cope | GJATESIA Ltotal (m) | TOTALE | | | |
|--------------------|-----------|----------------------|------------------|------|---------------------|------------------------|----------|----------|---------------|
| | | | | | | DIAMETRI I ϕ (mm) | Ltot (m) | Pesha/ml | Pesha (kg) |
| | 1 | 20 | 800 | 7 | 56.00 | 8 | 34.65 | 0.395 | 13.69 |
| | 2 | 16 | 600 | 7 | 42.00 | 14 | 144.30 | 1.208 | 174.31 |
| | 3 | 16 | 455 | 7 | 31.85 | 16 | 73.85 | 1.578 | 116.54 |
| | 4 | 14 | 390 | 7 | 27.30 | 20 | 56.00 | 2.466 | 138.10 |
| | 5 | 14 | 100 | 117 | 117.00 | | | | |
| | 6 | 8 | 80 | 28 | 22.40 | | | | |
| | 7 | 8 | 175 | 7 | 12.25 | | | | |
| TOTALE (kg) | | | | | | | | | 442.63 |

REPUBLICA E SHQIPËRISË

BASHKIA TIRANË

Projektues: "ER & NO" sh.p.k
Tiranë, Rruga "Qemal Stafa", Pallati Nr. 47, Kati III

Emërtimi i projektit:
STUDIM - PROJEKTIM: "REHABILITIMI I EMERGJENCËS CIVILE - PETRELE"

Tipi i projektit: EMERGJENCE CIVILE

Emërtimi i fletës: DETAJI I MURIT

Shkalla: 1:50

Data: Nëntor 2021

Nr. lincence: MK.1460/4

Nr. Flete: **A 2**

MUR TIPI A7 (H=4.5m) SH 1:50

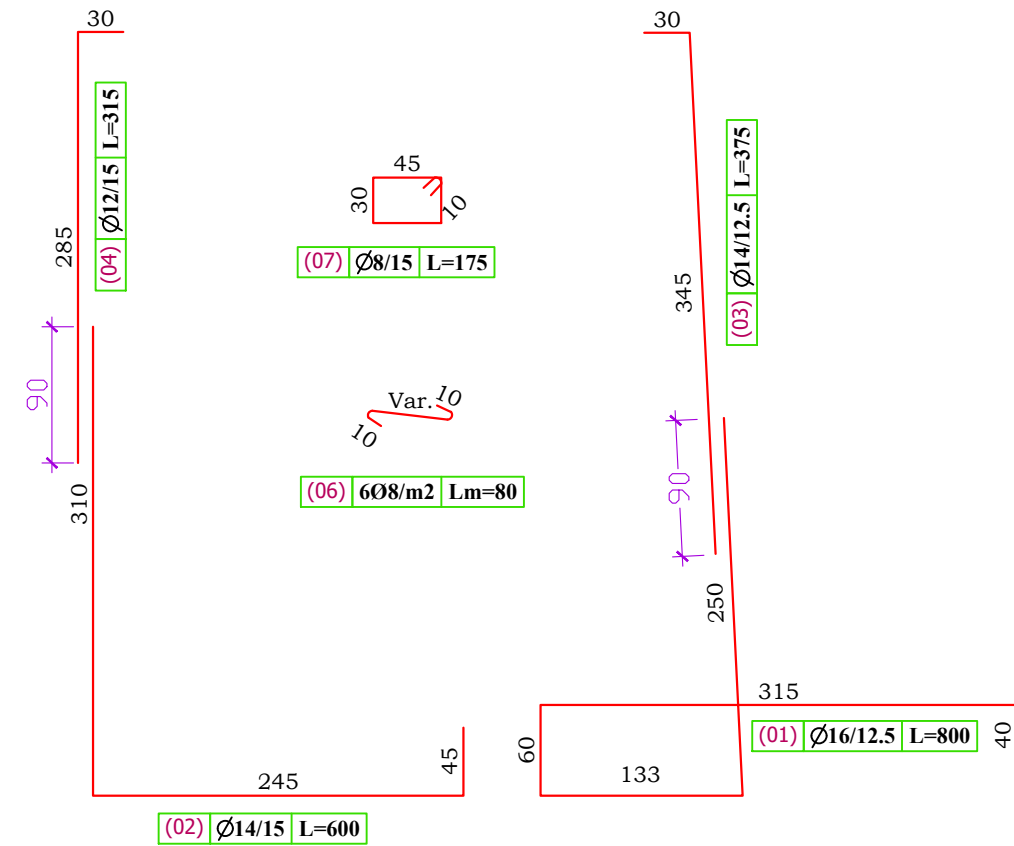
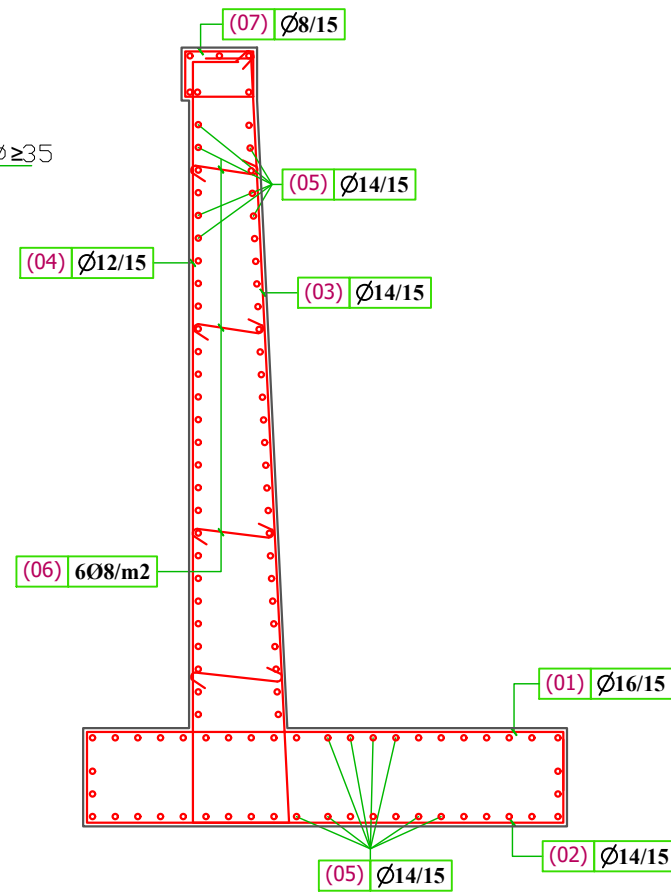
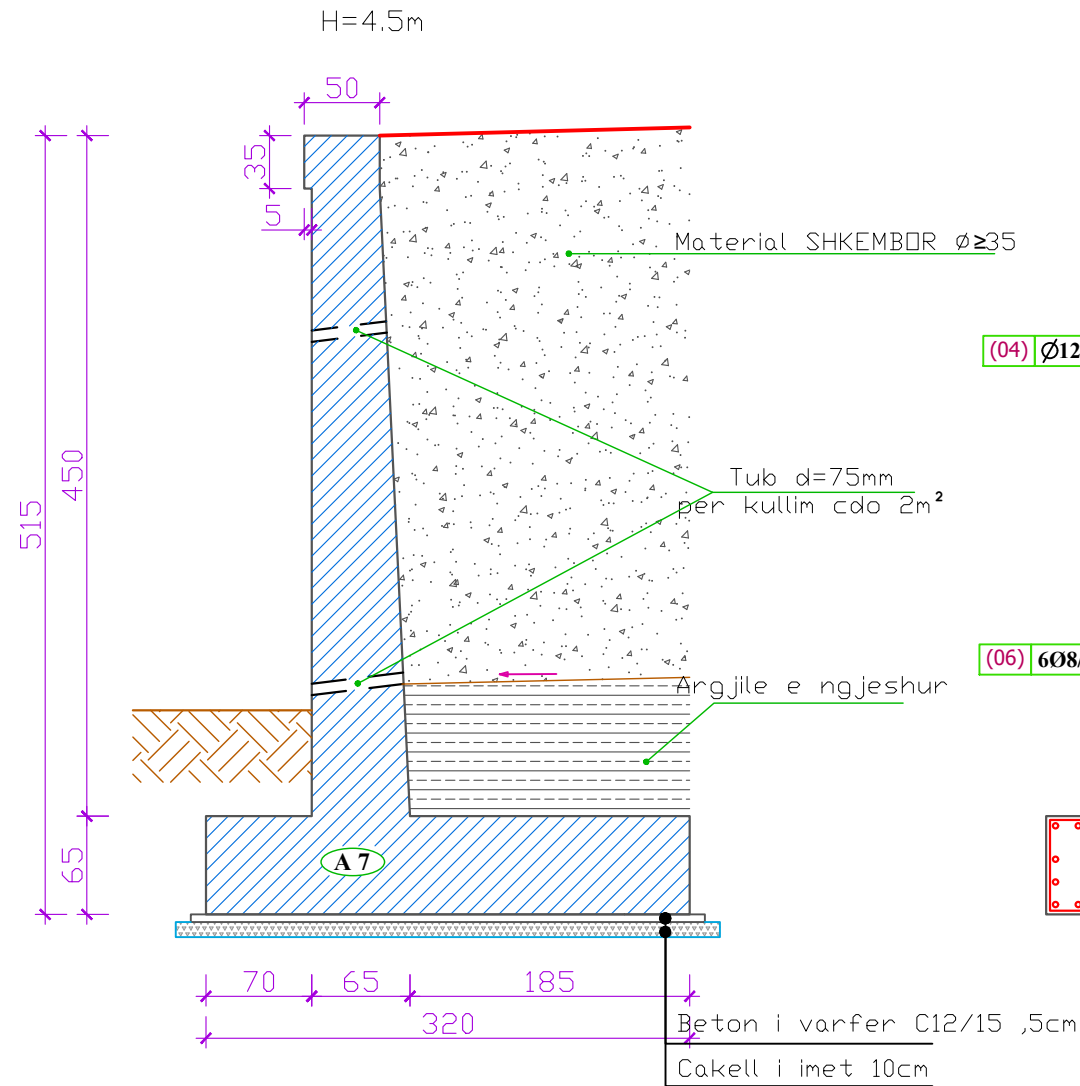



SHENIME:

- 1- Muret jane projektuar me beton M-300 pergatitur me cemento antisulfat, armatura e hekurit e tipit Feb-44k.
- 2- Mbushja mbrapa mureve duhet te behet me material me kend te ferkimit te breadshem $\text{Ø} \geq 35^\circ$.
- 3- Ankorimi dhe xhuntimi i hekurave do te behet me mbivendosje te tyre jo me pak se 50Ø.
- 4- Cepat e betonit qe jane te ekspozuar duhet te rumbullakosen me rreze $r=20\text{mm}$.
- 5- Ne rastet e perdorimit te lartesive ndermjetese per permasat e betonit dhe sasine e armatures se hekurit duhet te aplikohen ato te lartesise me te madhe te afert.
- 6- Faqet e betonit te armuar ne kontakt me dheun duhet te lyhen me tre duar bitum te nxehte.
- 7- Ne rastet e bazamenteve prej dherash shtresa e betonit te varfer 5cm, vendoset mbi nje shtrese prej 10cm cakelli. Ne rastet e tabaneve shkembor e gjysem shkembor shtresa e cakellit nuk eshte e nevojshme.
- 8- Te realizohen fuga 4-5 cm cdo 12-15 ml gjatesi muri
- 9- Themeli i murit te vendoset ne nje thellesi te atille qe te sigurohet nga rreshqitja (Sipas rekomandimeve te Inxhinierit Rezident).

| NR | ELEMENTI | SIPERFAQJ A | SASIA | GJATESIA (SPESORI) | VOLUMI total |
|----|----------------|----------------|-------|--------------------|----------------|
| | | m ² | Cope | m | m ³ |
| 1 | Beton I varfer | 0.17 | 1 | 1 | 0.17 |
| 2 | Beton M-300 | 4.54 | 1 | 1 | 4.54 |

| MURI | POZICIONI | DIAMETRI Φ (mm) | GJATESI A L (cm) | Cope | GJATESIA Ltotal (m) | TOTALE | | | |
|------|-----------|----------------------|------------------|------|---------------------|-----------------------|----------|----------|---------------|
| | | | | | | DIAMETR I Φ (mm) | Ltot (m) | Pesha/ml | Pesha (kg) |
| | 1 | 16 | 800 | 8 | 64.00 | 8 | 32.25 | 0.395 | 12.74 |
| | 2 | 14 | 600 | 7 | 42.00 | 12 | 22.05 | 0.888 | 19.58 |
| | 3 | 14 | 375 | 8 | 30.00 | 14 | 178.00 | 1.208 | 215.02 |
| | 4 | 12 | 315 | 7 | 22.05 | 16 | 64.00 | 1.578 | 100.99 |
| | 5 | 14 | 100 | 106 | 106.00 | | | | |
| | 6 | 8 | 80 | 25 | 20.00 | | | | |
| | 7 | 8 | 175 | 7 | 12.25 | | | | |
| | | | | | | TOTALE (kg) | | | 348.34 |

 REPUBLIKA E SHQIPËRISË

 BASHKIA TIRANË

Projektues: "ER & NO" sh.p.k
 Tirane, Rruga "Qemal Stafa", Pallati Nr. 47, Kati III



Emërtimi i projektit:
STUDIM - PROJEKTIM: "REHABILITIMI I EMERGJENCES CIVILE - PETRELE"

Tipi i projektit: EMERGJENCE CIVILE
 Emërtimi i fletës: DETAJI I MURIT

Shkalla: 1:500
 Nr. lincence: MK.1460/4
 Data: Nentor 2021
 Nr. Flete: **A_3**

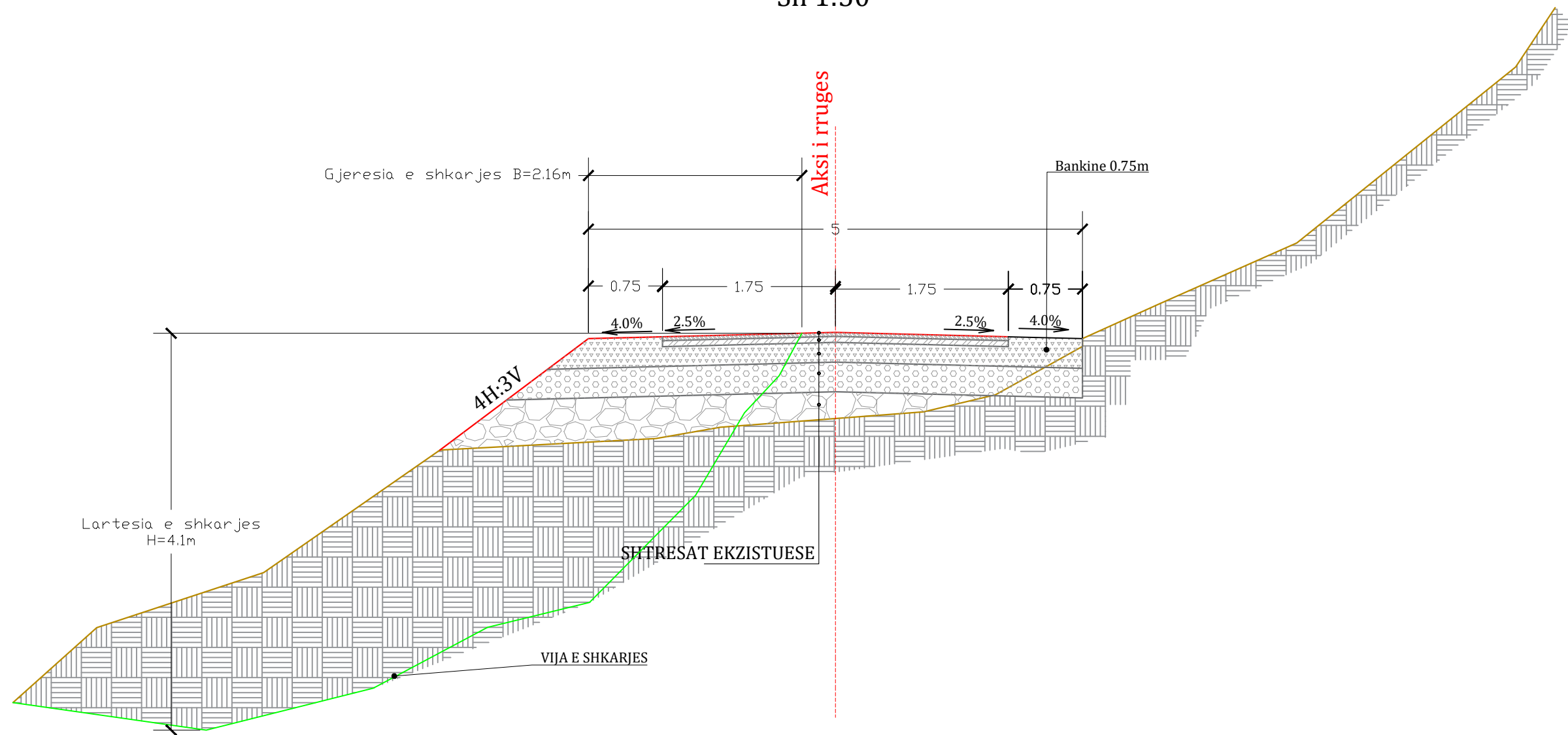

Profil Tip (Rruga ekzistuese) Sh 1:50

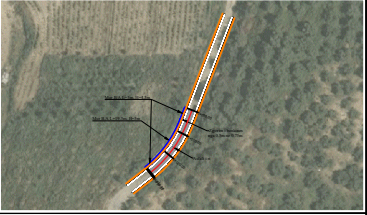

| | |
|---|------------------------|
|  REPUBLIKA E SHQIPËRISË | |
|  BASHKIA TIRANË | |
| Projektues: "ER & NO" sh.p.k Tirane, Rruga "Qemal Stafa", Pallati Nr. 47, Kati III | |
|  | |
| Emërtimi i projektit: STUDIM - PROJEKTIM: "REHABILITIMI I EMERGJENCES CIVILE - PETRELE" | |
| Tipi i projektit: EMERGJENCE CIVILE | |
| Emërtimi i fletës: PROFIL TERTHOR TIP (GJENDJA EKZ.) | |
| Shkalla: 1:50 | Nr. license: MK.1460/4 |
| Data: Nëntor 2021 | Nr. Flete: A_4 |

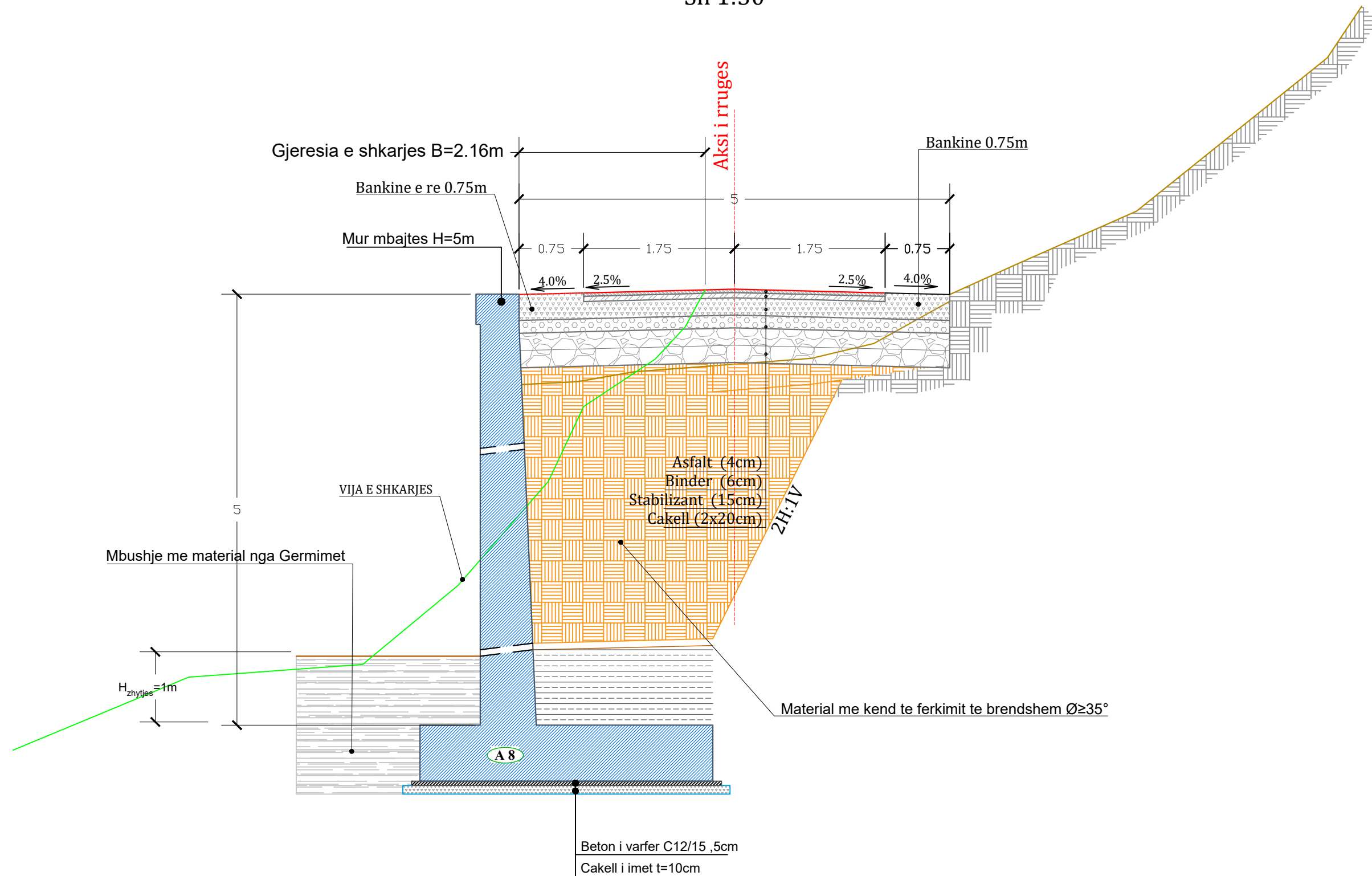
Profil Tip (Rruga e re)
Sh 1:50

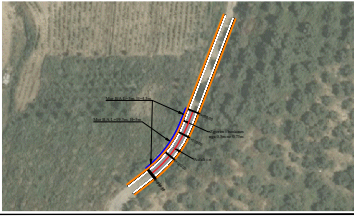

| | |
|---|-------------------------|
|  REPUBLIKA E SHQIPËRISË | |
|  BASHKIA TIRANË | |
| Projektues: "ER & NO" sh.p.k Tirane, Rruga "Qemal Stafa", Pallati Nr. 47, Kati III | |
|  | |
| Emërtimi i projektit: STUDIM - PROJEKTIM: "REHABILITIMI I EMERGJENCES CIVILE - PETRELE" | |
| Tipi i projektit: EMERGJENCE CIVILE | |
| Emërtimi i fletës: PROFIL TERTHOR TIP (ZBATIMI) | |
| Shkalla: 1:50 | Nr. lincence: MK.1460/4 |
| Data: Nentor 2021 | Nr. Flete: A_5 |