

PROJEKTI ARKITEKTONIK

OBJEKTI: RIKONSTRUKSION I TREGUT BURREL



Shenime Teknike:

LEGJENDE

Titulli i Projektit:
RIKONSTRUKSION I TREGUT BURREL
Vendndodhja: **BURREL**

Autoriteti Kontraktor:
BASHKIA MAT

PROJEKTUES:

LEAD Consulting sh.p.k
NR.LICENCE: N.6903/3



Grupi i Projektimit:

Arkitekt	Olsi Gjika	Lic. A.1814
Inxhinier Ndertimi	Ilir Hodaj	Lic. K.1729/2
Inxhinier Ndertimi	Ardit Kane	Lic. K.1420/2
Inxhinier Gjeodet	Thanas Ziu	Lic. T.1571

EMERTIMI I VIZATIMIT: KAPAK

1: 150 A 01

REALIZUAR: 2022 SHKALLA: NR. FLETES:

FORMAT A3 (420 x 297)

Shenime Teknike:

LEGJENDE



Titulli i Projektit:
RIKONSTRUKSION I TREGUT BURREL
Vendndodhja: **BURREL**

Autoriteti Kontraktor:
BASHKIA MAT

PROJEKTUES:

LEAD Consulting sh.p.k
NR.LICENCE: N.6903/3



Grupi i Projektimit:

Arkitekt	Olsi Gjika	Lic. A.1814
Inxhinier Ndertimi	Ilir Hodaj	Lic. K.1729/2
Inxhinier Ndertimi	Ardit Kane	Lic. K.1420/2
Inxhinier Gjeodet	Thanas Ziu	Lic. T.1571

EMERTIMI I VIZATIMIT:

PLANI I VENDOSJES MBI ORTOFOTO

1: 400

A 01

REALIZUAR: 2022

SHKALLA:

FORMAT A3 (420 x 297)

NR. FLETES:

Shenime Teknike:

LEGJENDE

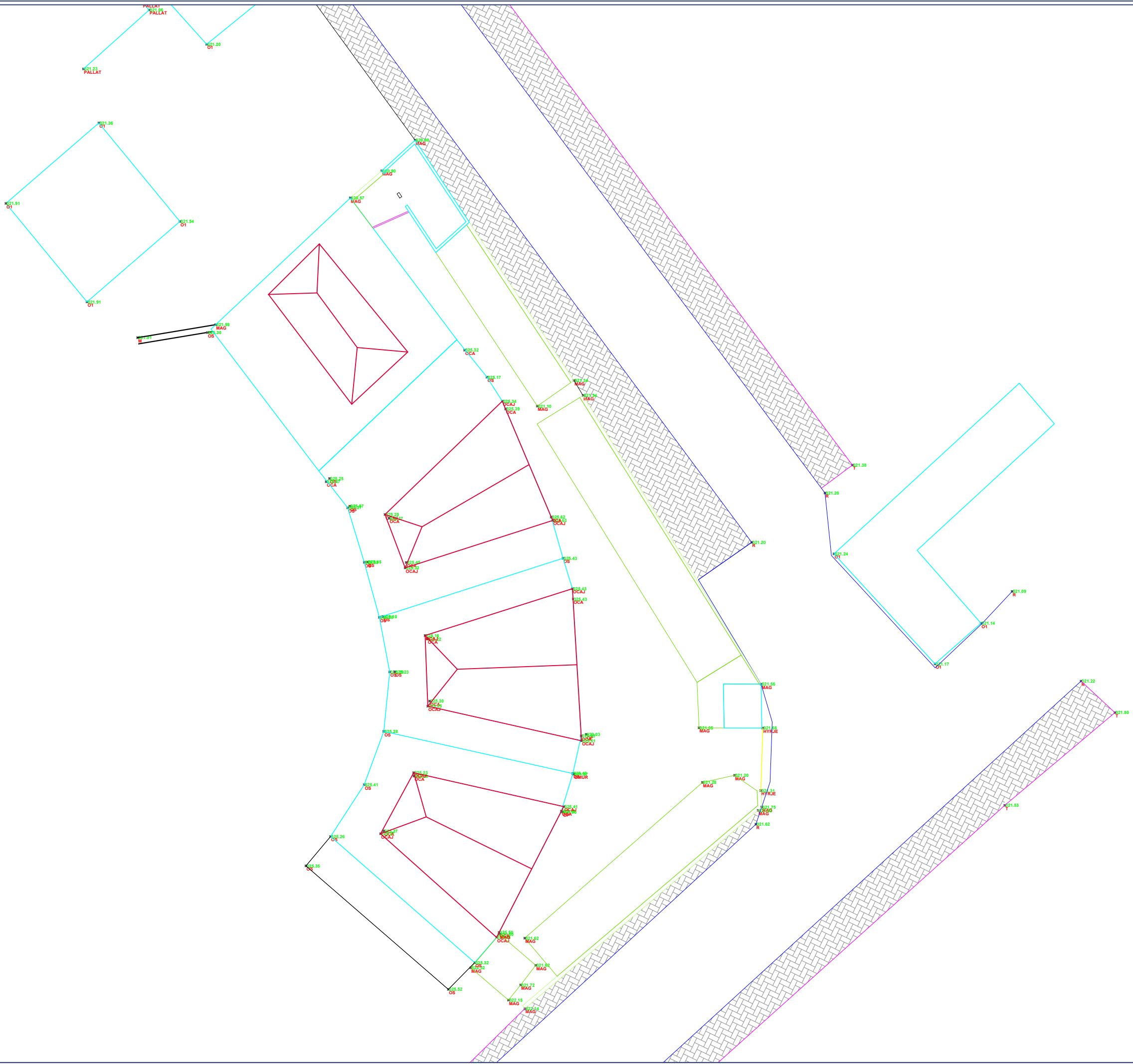

Titulli i Projektit:
RIKONSTRUKSION I TREGUT BURREL
Vendndodhja: **BURREL**

Autoriteti Kontraktor:
BASHKIA MAT

PROJEKTUES:

LEAD Consulting sh.p.k
NR.LICENCE: N.6903/3



Grupi i Projektimit:

Arkitekt	Olsi Gjika	Lic. A.1814
Inxhinier Ndertimi	Ilir Hodaj	Lic. K.1729/2
Inxhinier Ndertimi	Ardit Kane	Lic. K.1420/2
Inxhinier Gjeodet	Thanas Ziu	Lic. T.1571

EMERTIMI I VIZATIMIT: **PLANI I RILEVIMIT**

1: 300

A 01

REALIZUAR: 2022

SHKALLA:

FORMAT A3 (420 x 297)

NR. FLETES:

Shenime Teknike:

LEGJENDE

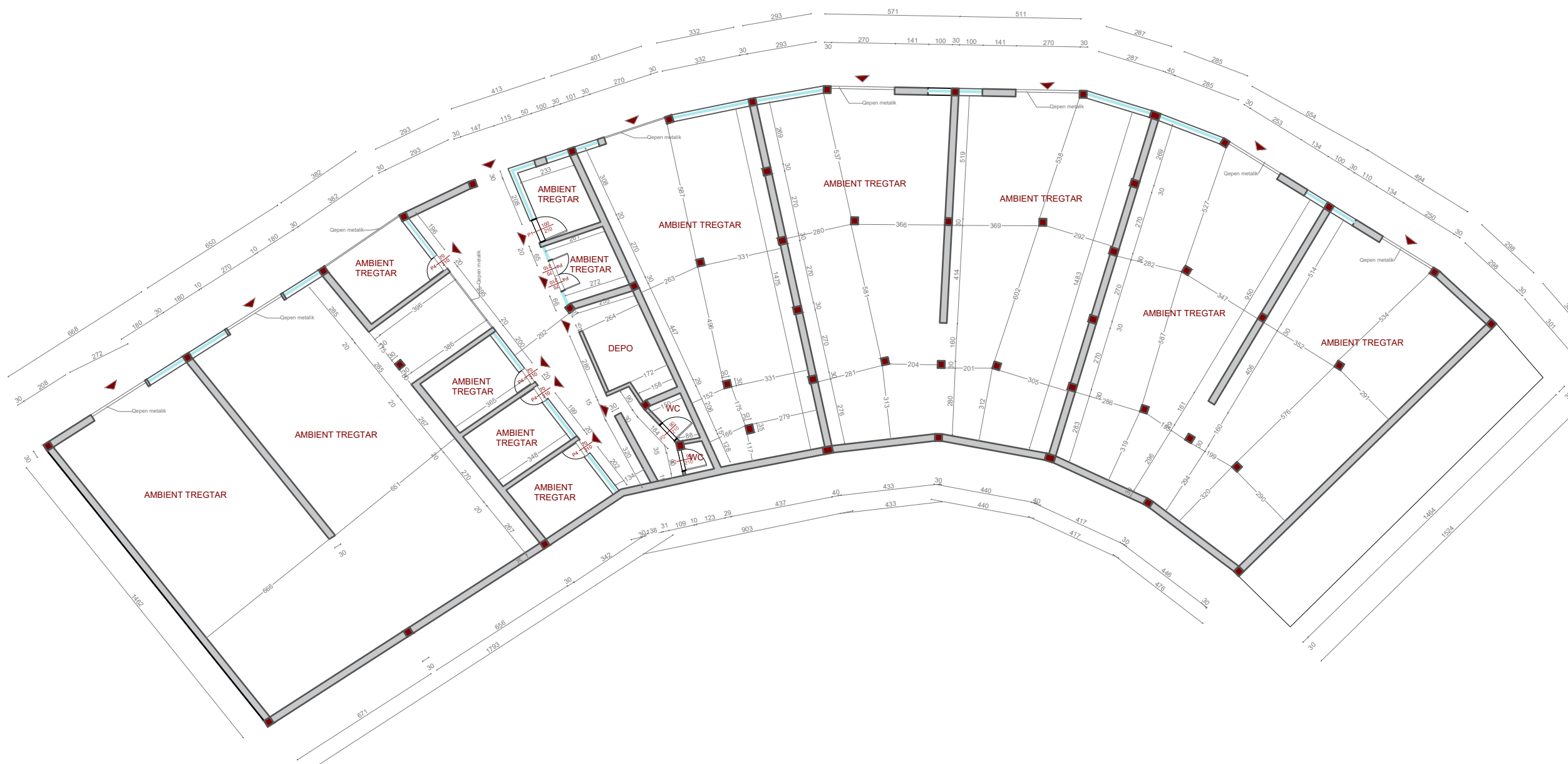

Titulli i Projektit:
RIKONSTRUKSION I TREGUT BURREL
 Vendndodhja: **BURREL**

Autoriteti Kontraktor:
BASHKIA MAT

PROJEKTUES:

LEAD Consulting sh.p.k
 NR.LICENCE: N.6903/3



Grupi i Projektimit:

Arkitekt	Olsi Gjika	Lic. A.1814
Inxhinier Ndertimi	Ilir Hodaj	Lic. K.1729/2
Inxhinier Ndertimi	Ardit Kane	Lic. K.1420/2
Inxhinier Gjeodet	Thanas Ziu	Lic. T.1571

EMERTIMI I VIZATIMIT:

PLANIMETRIA EKZISTUESE

1: 200

A 01

REALIZUAR: 2022

SHKALLA:
FORMAT A3 (420 x 297)

NR. FLETES:

Shenime Teknike:

LEGJENDE

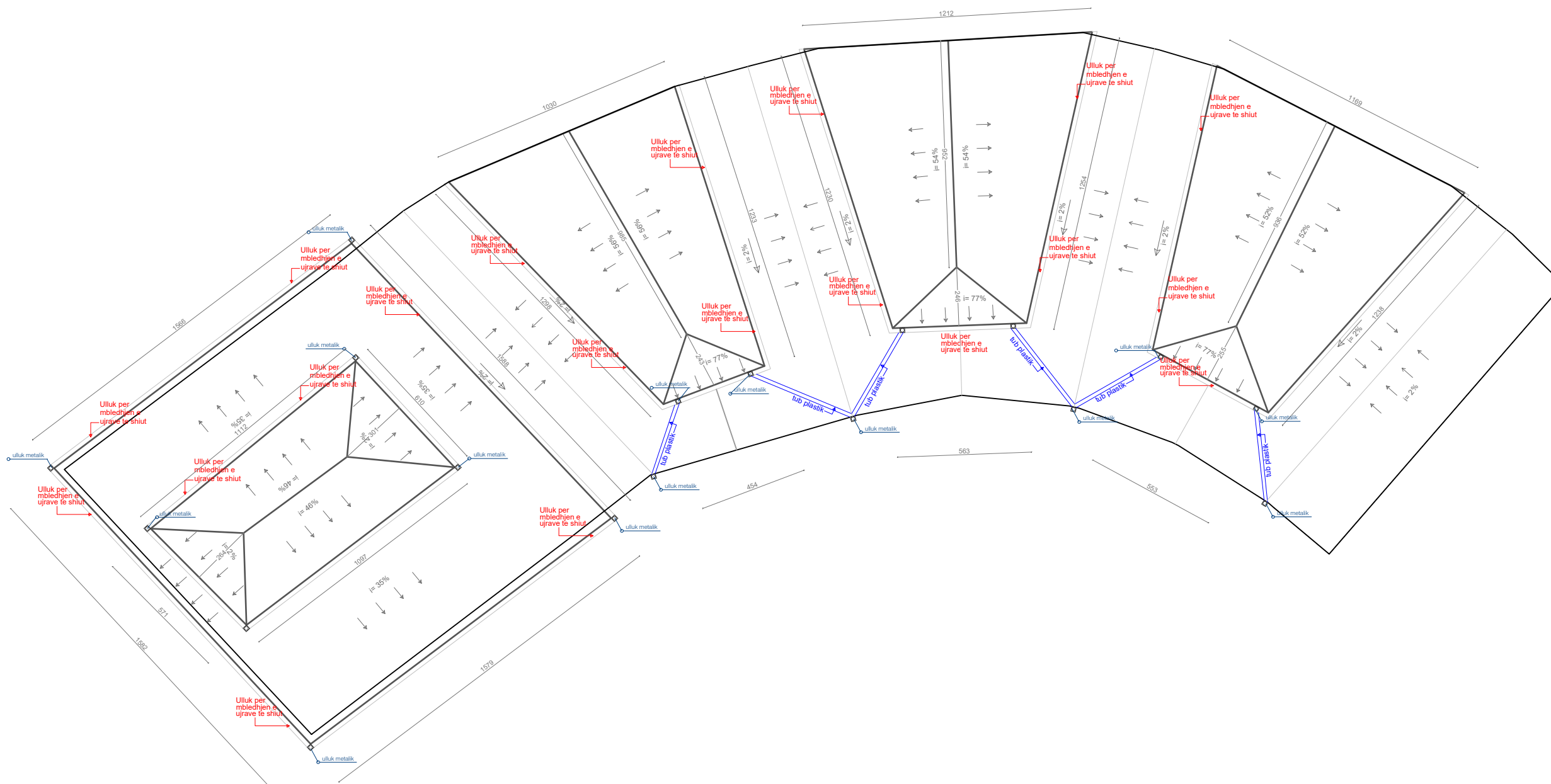

Titulli i Projektit:
RIKONSTRUKSION I TREGUT BURREL
 Vendndodhja: **BURREL**

Autoriteti Kontraktor:
BASHKIA MAT

PROJEKTUES:

LEAD Consulting sh.p.k
 NR.LICENCE: N.6903/3



Grupi i Projektimit:

Arkitekt	Olsi Gjika	Lic. A.1814
Inxhinier Ndertimi	Ilir Hodaj	Lic. K.1729/2
Inxhinier Ndertimi	Ardit Kane	Lic. K.1420/2
Inxhinier Gjeodet	Thanas Ziu	Lic. T.1571

EMERTIMI I VIZATIMIT:
 PLANIMETRIA E CATISE
 1: 200
 A 01

REALIZUAR: 2022 SHKALLA: NR. FLETES:

Shenime Teknike:

LEGJENDE

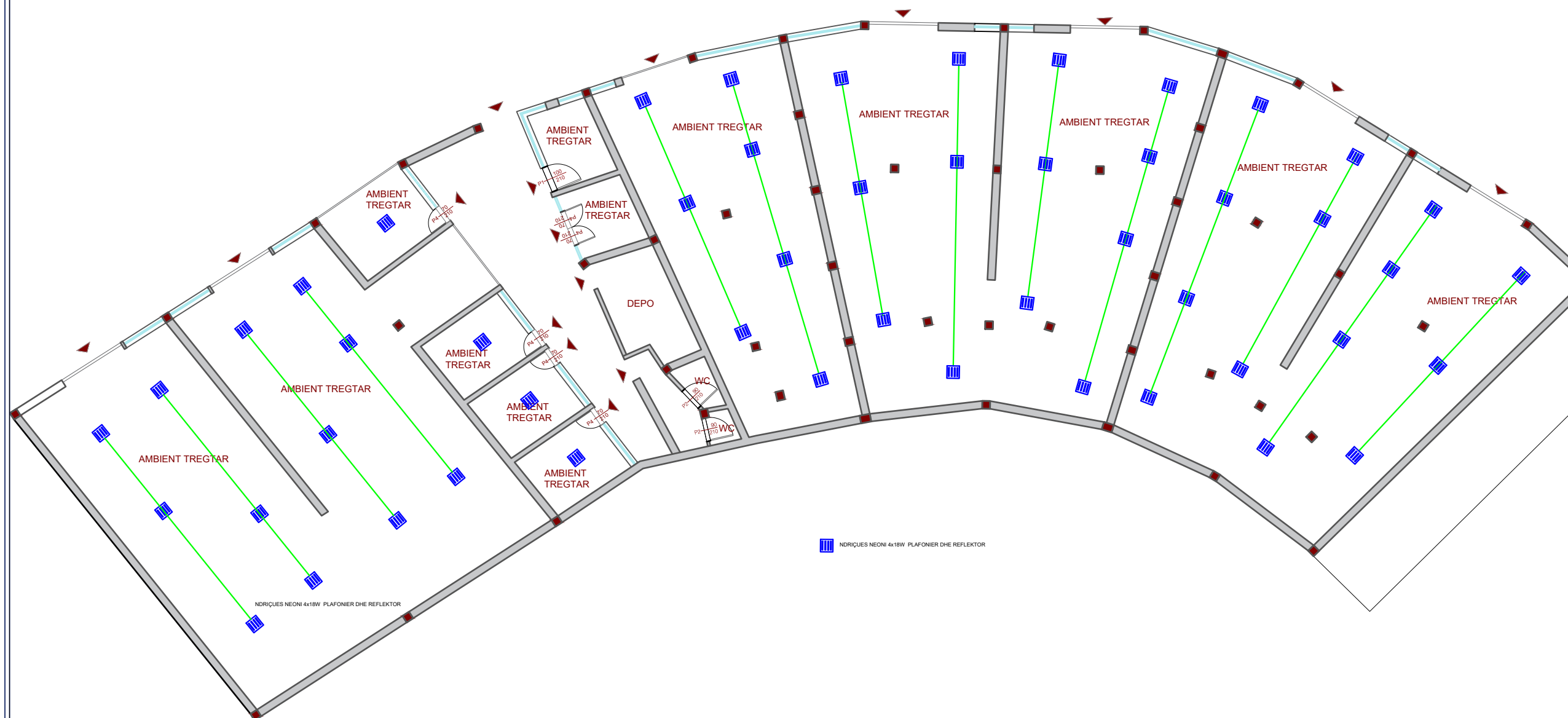

■ NDRICUES NEONI 4x18W PLAFONIER DHE REFLEKTOR

NDRICUES NEONI 4x18W PLAFONIER DHE REFLEKTOR

Titulli i Projektit:
RIKONSTRUKSION I TREGUT BURREL
 Vendndodhja: **BURREL**

Autoriteti Kontraktor:
BASHKIA MAT

PROJEKTUES:

LEAD Consulting sh.p.k
 NR.LICENCE: N.6903/3



Grupi i Projektimit:

Arkitekt	Olsi Gjika	Lic. A.1814
Inxhinier Ndertimi	Ilir Hodaj	Lic. K.1729/2
Inxhinier Ndertimi	Ardit Kane	Lic. K.1420/2
Inxhinier Gjeodet	Thanas Ziu	Lic. T.1571

EMERTIMI I VIZATIMIT:

PLANIMETRIA E NDRICIMIT

1: 200

A 01

REALIZUAR: 2022

SHKALLA:
FORMAT A3 (420 x 297)

NR. FLETES:

Shenime Teknike:

LEGJENDE

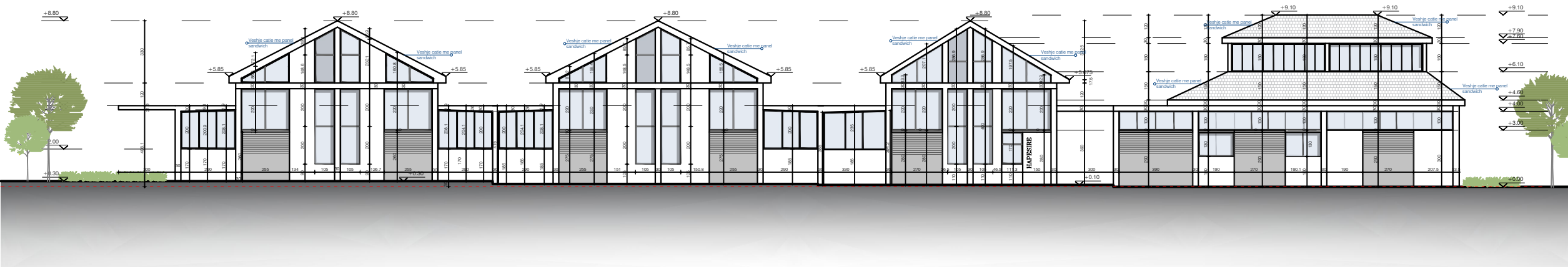

Titulli i Projektit:
RIKONSTRUKSION I TREGUT BURREL
 Vendndodhja: **BURREL**

Autoriteti Kontraktor:
BASHKIA MAT

PROJEKTUES:

LEAD Consulting sh.p.k
 NR.LICENCE: N.6903/3



Grupi i Projektimit:

Arkitekt	Olsi Gjika	Lic. A.1814
Inxhinier Ndertimi	Ilir Hodaj	Lic. K.1729/2
Inxhinier Ndertimi	Ardit Kane	Lic. K.1420/2
Inxhinier Gjeodet	Thanas Ziu	Lic. T.1571

EMERTIMI I VIZATIMIT:

FASADA E PLOTE
 1: 250

A 01

REALIZUAR: 2022

SHKALLA:
 FORMAT A3 (420 x 297)

NR. FLETES:

Shenime Teknike:

LEGJENDE

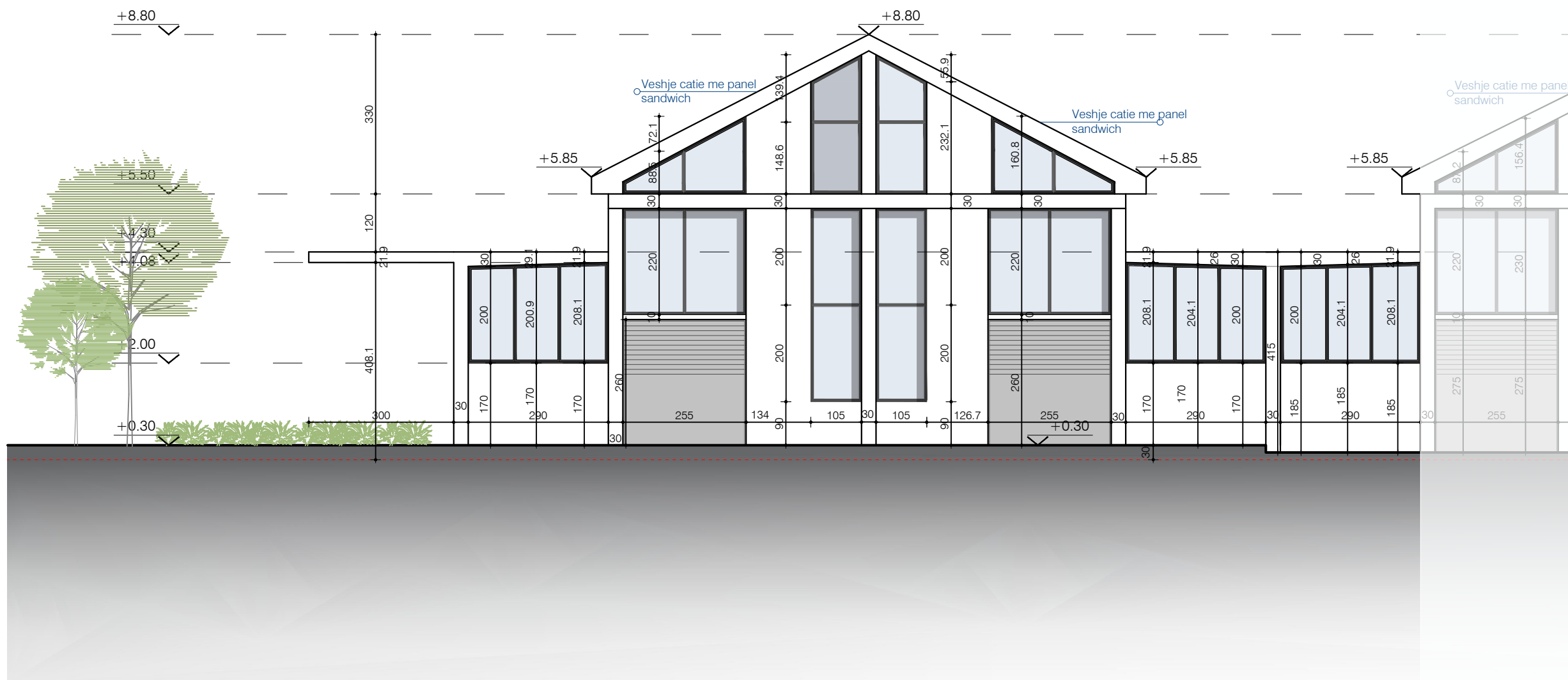

Titulli i Projektit:
RIKONSTRUKSION I TREGUT BURREL
 Vendndodhja: **BURREL**

Autoriteti Kontraktor:
BASHKIA MAT

PROJEKTUES:

LEAD Consulting sh.p.k
 NR.LICENCE: N.6903/3



Grupi i Projektimit:

Arkitekt	Olsi Gjika	Lic. A.1814
Inxhinier Ndertimi	Ilir Hodaj	Lic. K.1729/2
Inxhinier Ndertimi	Ardit Kane	Lic. K.1420/2
Inxhinier Gjeodet	Thanas Ziu	Lic. T.1571

EMERTIMI I VIZATIMIT:

FASADA
 1: 100
 A 01

REALIZUAR: 2022 SHKALLA: NR. FLETES:

FORMAT A3 (420 x 297)

Shenime Teknike:

LEGJENDE

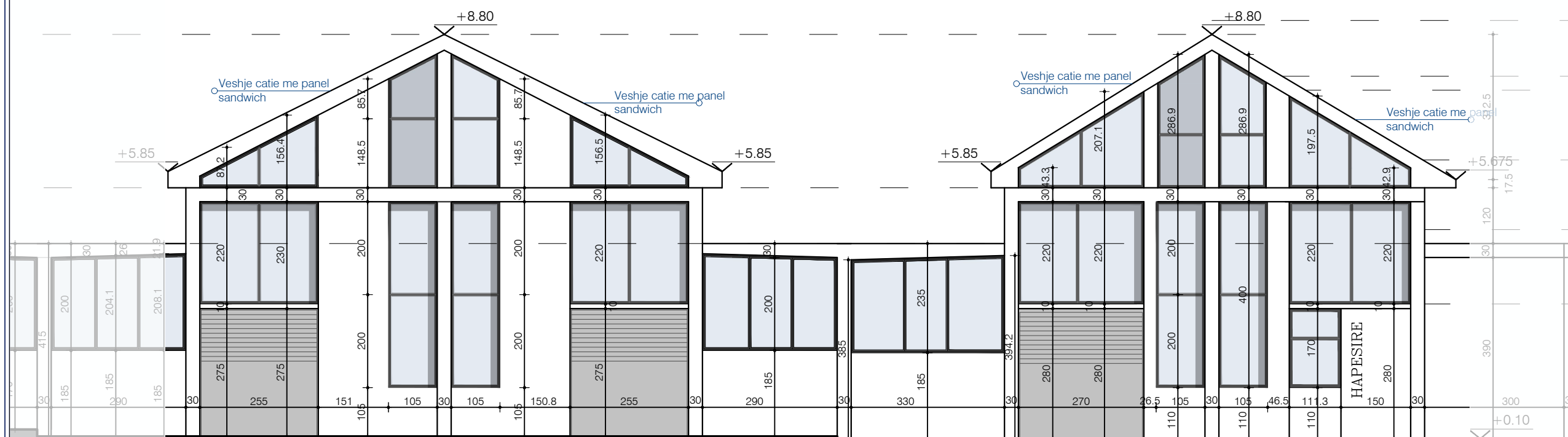

Titulli i Projektit:
RIKONSTRUKSION I TREGUT BURREL
 Vendndodhja: **BURREL**

Autoriteti Kontraktor:
BASHKIA MAT

PROJEKTUES:

LEAD Consulting sh.p.k
 NR.LICENCE: N.6903/3



Grupi i Projektimit:

Arkitekt	Olsi Gjika	Lic. A.1814
Inxhinier Ndertimi	Ilir Hodaj	Lic. K.1729/2
Inxhinier Ndertimi	Ardit Kane	Lic. K.1420/2
Inxhinier Gjeodet	Thanas Ziu	Lic. T.1571

EMERTIMI I VIZATIMIT:

FADASA
 1: 100

A 01

REALIZUAR: 2022 SHKALLA: FORMAT A3 (420 x 297) NR. FLETES:

Shenime Teknike:

LEGJENDE



Titulli i Projektit:
RIKONSTRUKSION I TREGUT BURREL
Vendndodhja: **BURREL**

Autoriteti Kontraktor:
BASHKIA MAT

PROJEKTUES:

LEAD Consulting sh.p.k
NR.LICENCE: N.6903/3



Grupi i Projektimit:

Arkitekt	Olsi Gjika	Lic. A.1814
Inxhinier Ndertimi	Ilir Hodaj	Lic. K.1729/2
Inxhinier Ndertimi	Ardit Kane	Lic. K.1420/2
Inxhinier Gjeodet	Thanas Ziu	Lic. T.1571

EMERTIMI I VIZATIMIT:

PLANIMETRIA E LYERJES

1: 250

A 01

REALIZUAR: 2022

SHKALLA:
FORMAT A3 (420 x 297)

NR. FLETES:

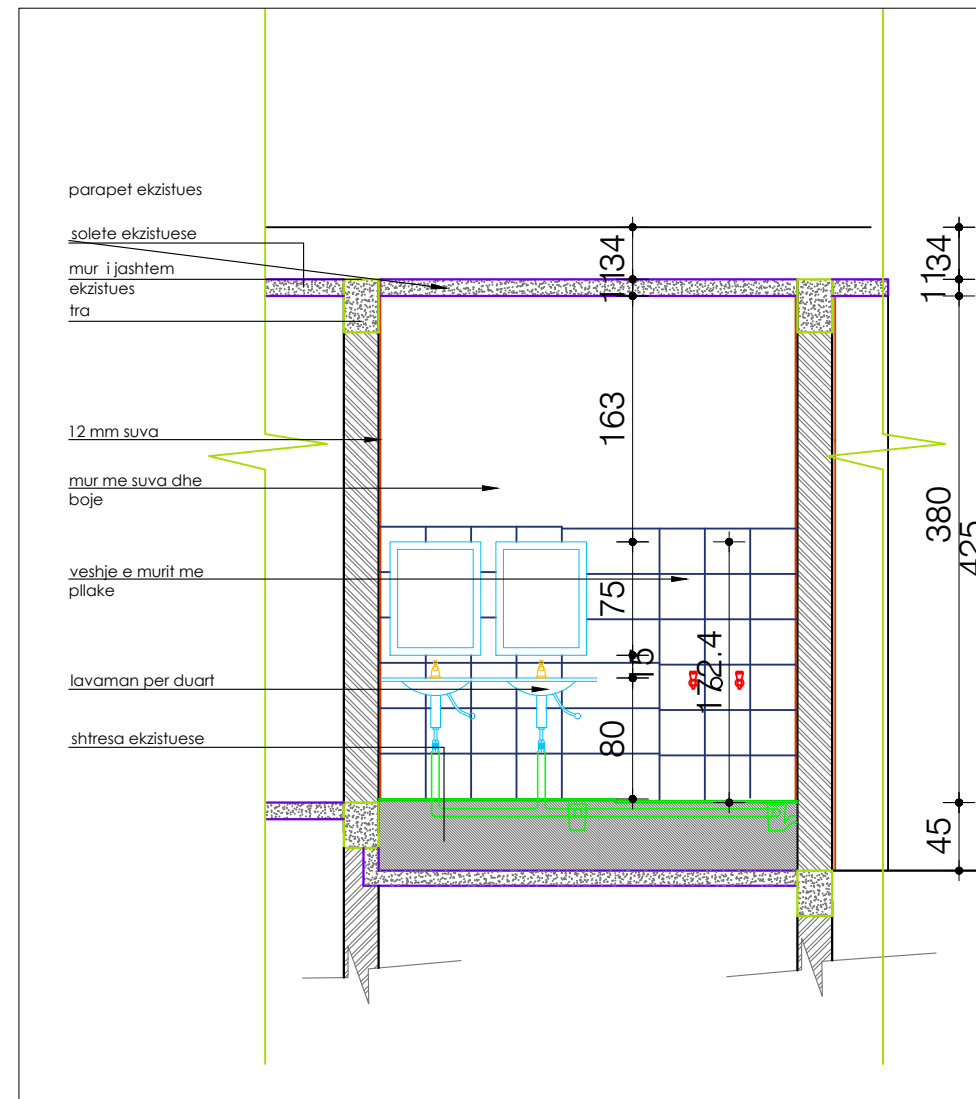
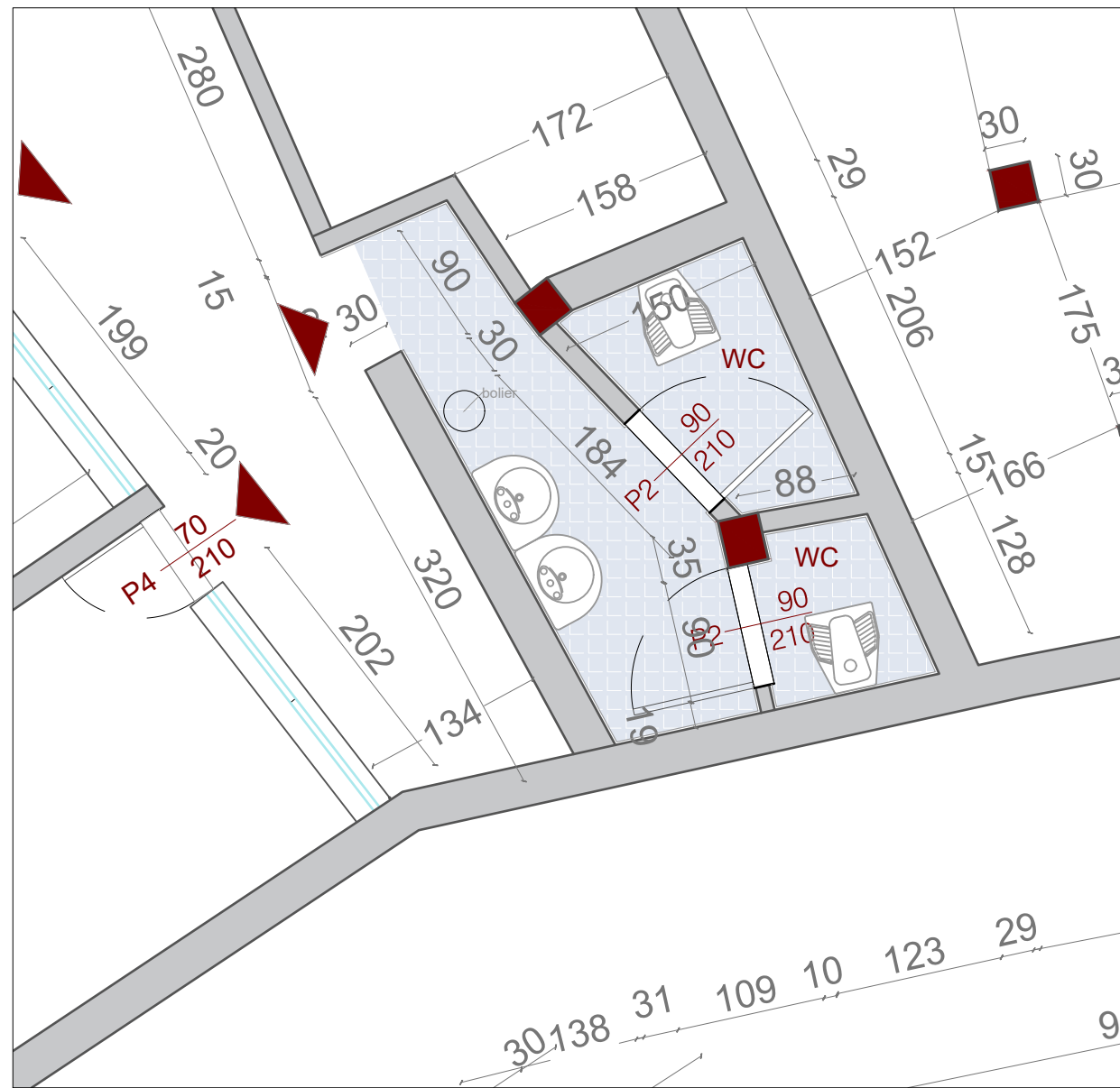

Shenime Teknike:

LEGJENDE

Titulli i Projektit:
RIKONSTRUKSION I TREGUT BURREL
 Vendndodhja: **BURREL**

Autoriteti Kontraktor:
BASHKIA MAT

PROJEKTUES:

LEAD Consulting sh.p.k
 NR.LICENCE: N.6903/3



Grupi i Projektimit:

Arkitekt	Olsi Gjika	Lic. A.1814
Inxhinier Ndertimi	Ilir Hodaj	Lic. K.1729/2
Inxhinier Ndertimi	Ardit Kane	Lic. K.1420/2
Inxhinier Gjeodet	Thanas Ziu	Lic. T.1571

EMERTIMI I VIZATIMIT:
 PLANIMETRIA E WC, FASADA E BRENDSHME
 1: 50
 A 01

REALIZUAR: 2022 SHKALLA: NR. FLETES:

Pllaka trotuari 6 cm
Shtesa Ekzistuese
Toka natyrale

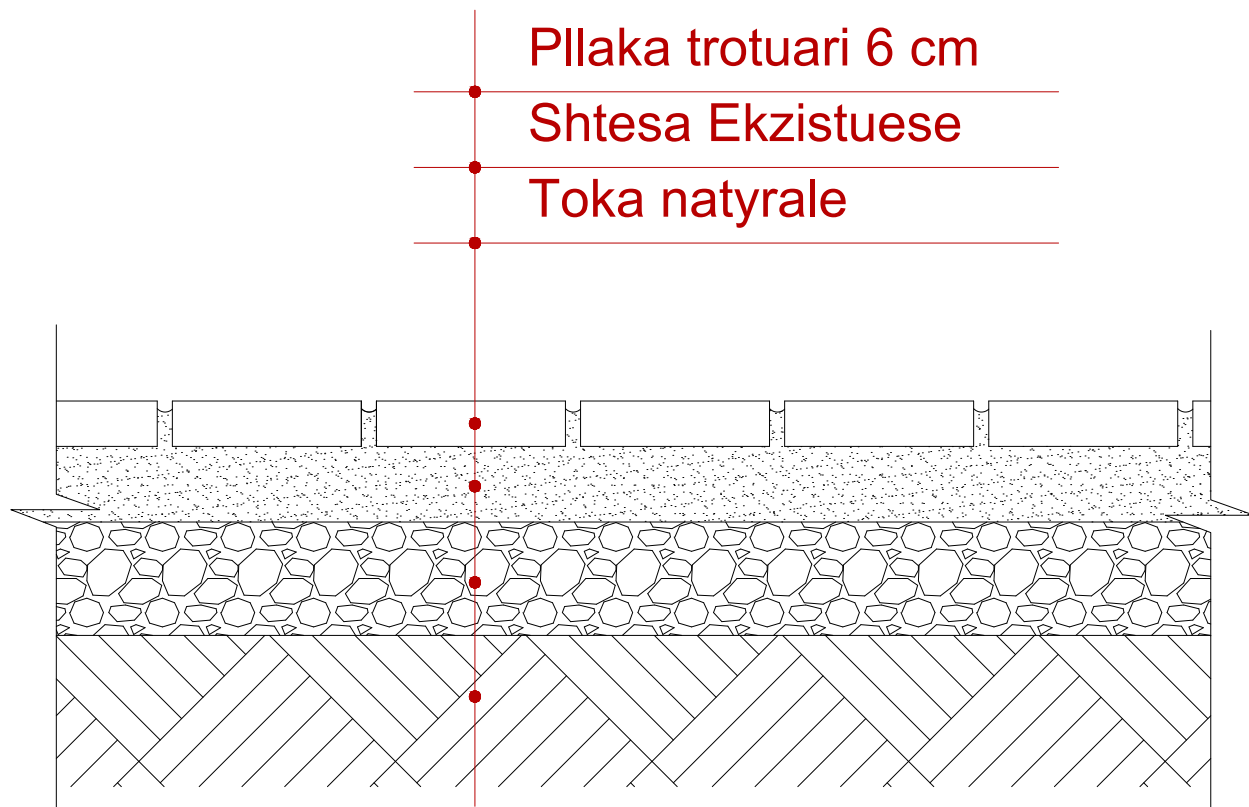

DIZENJOJA E SHTRIMIT TË JASHTËM

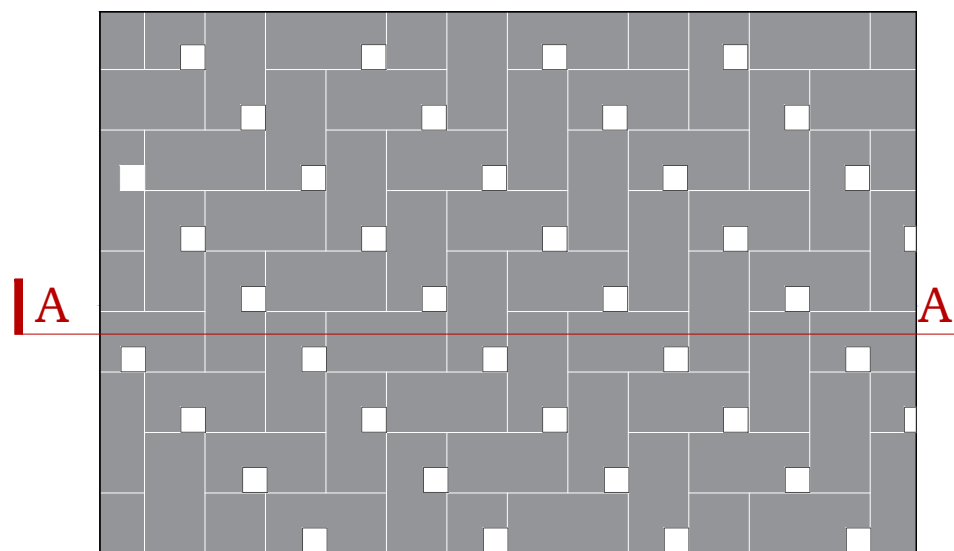

DETAJI I SHTRESAVE TË DYSHEMESË NË TUALETE NË KATIN PËRDHE SH 1:50

DETAJI "A"

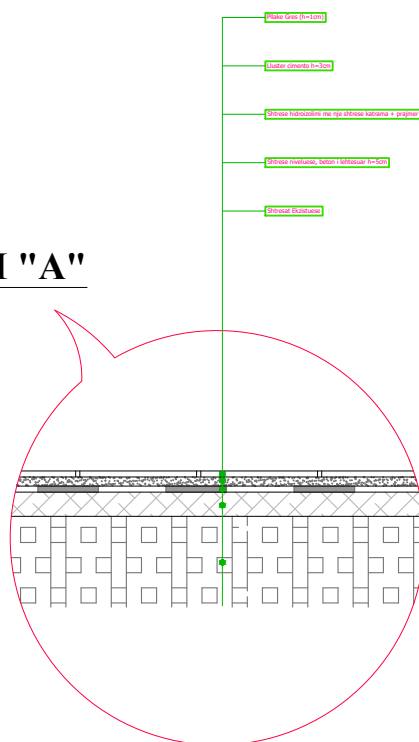

SHENIME:

- Gjate nderhyrjeve ne shtresat e dyshemese se tualetit duhet patur parasysh:
1. Prishja e shtresave ekzistuese te dyshemese. Per prishjen e saj, do perdoren pajisje te cilat nuk sjellin efekte te medha vibruese, te cilat mund te cenojne qendrueshmerine pjesore apo totale te struktures mbajtese.
 2. Do behet largimi i papastertive nga prishja nepermjet shperjarjes me uje. Shperlarja e saj me uje, ben te mundur kufizimin e perhapjes se papastertive ne atmosfere.
 3. Do behet vendosja e drejtuesve (fashove) para realizimit te shtreses se betonit nivelues.
 4. Do procedohet me shtresat e tjera sipas detajit te dhene, duke patur parasysh qe shtresa h/izoluese zgjatet rreth 30cm mbi muraturen perimetrale

DETAJI I SHTRESAVE TË MUREVE NË TUALETE SH 1:50

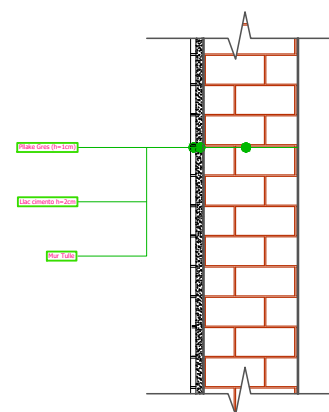

SHENIME:

- Gjate nderhyrjeve ne shtresat e mureve te tualetit, duhet patur parasysh:
1. Prishja e shtreses se veshjes ekzistuese. Per prishjen e saj, do perdoren pajisje te cilat nuk sjellin efekte te medha vibruese, te cilat mund te cenojne qendrueshmerine pjesore apo totale te struktures mbajtese.
 2. Do behet largimi i papastertive nga prishja nepermjet shperjarjes me uje. Shperlarja e saj me uje, ben te mundur kufizimin e perhapjes se papastertive ne atmosfere.
 3. Do behet vendosja e drejtuesve (fashove) para realizimit te shtreses se llacit .
 4. Do procedohet me shtresen e pllakave sipas detajit te dhene.

Titulli i Projektit:
RIKONSTRUKSION I TREGUT BURREL
Vendndodhja: **BURREL**

Autoriteti Kontraktor:
BASHKIA MAT

PROJEKTUES:
LEAD Consulting sh.p.k
NR.LICENCE: N.6903/3



Grupi i Projektimit:

Arkitekt	Olsi Gjika	Lic. A.1814
Inxhinier Ndertimi	Ilir Hodaj	Lic. K.1729/2
Inxhinier Ndertimi	Ardit Kane	Lic. K.1420/2
Inxhinier Gjeodet	Thanas Ziu	Lic. T.1571

EMERTIMI I VIZATIMIT:
DETAJE

A 01

Shenime Teknike:

LEGJENDE

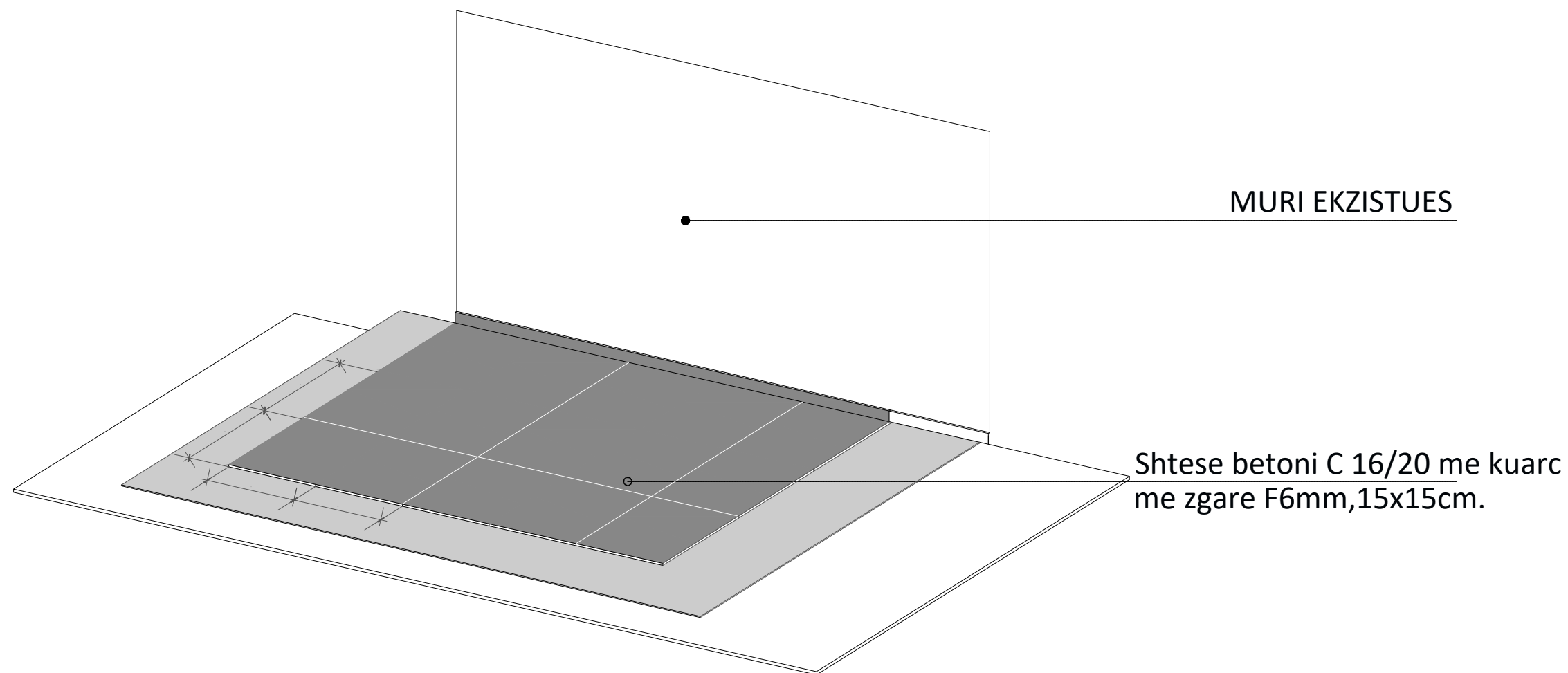
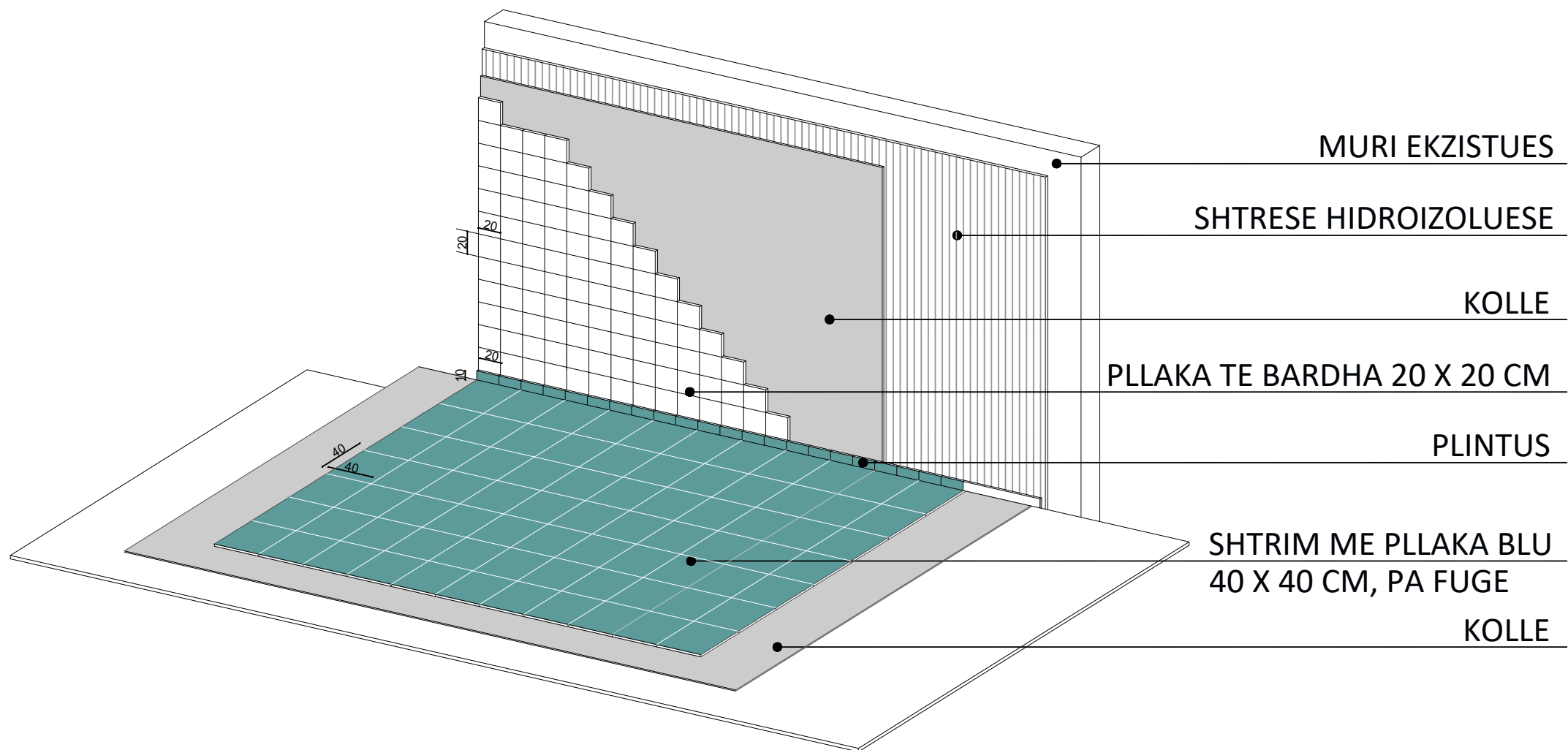

Titulli i Projektit:
RIKONSTRUKSION I TREGUT BURREL
Vendndodhja: **BURREL**

Autoriteti Kontraktor:
BASHKIA MAT

PROJEKTUES:

LEAD Consulting sh.p.k
NR.LICENCE: N.6903/3



Grupi i Projektimit:

Arkitekt	Olsi Gjika	Lic. A.1814
Inxhinier Ndertimi	Ilir Hodaj	Lic. K.1729/2
Inxhinier Ndertimi	Ardit Kane	Lic. K.1420/2
Inxhinier Gjeodet	Thanas Ziu	Lic. T.1571

EMERTIMI I VIZATIMIT:

DETAJE

A 01

REALIZUAR: 2022

SHKALLA:
FORMAT A3 (420 x 297)

NR. FLETES:

Veshje Kornize llamarine xingat

Hidroizolim me emulsion bitumi dhe 2 shtrese katrama
Shtrese lluster çimento t=4cm
Shtresa ekzistuese

Suva e jashtme,
Lyerje me boje

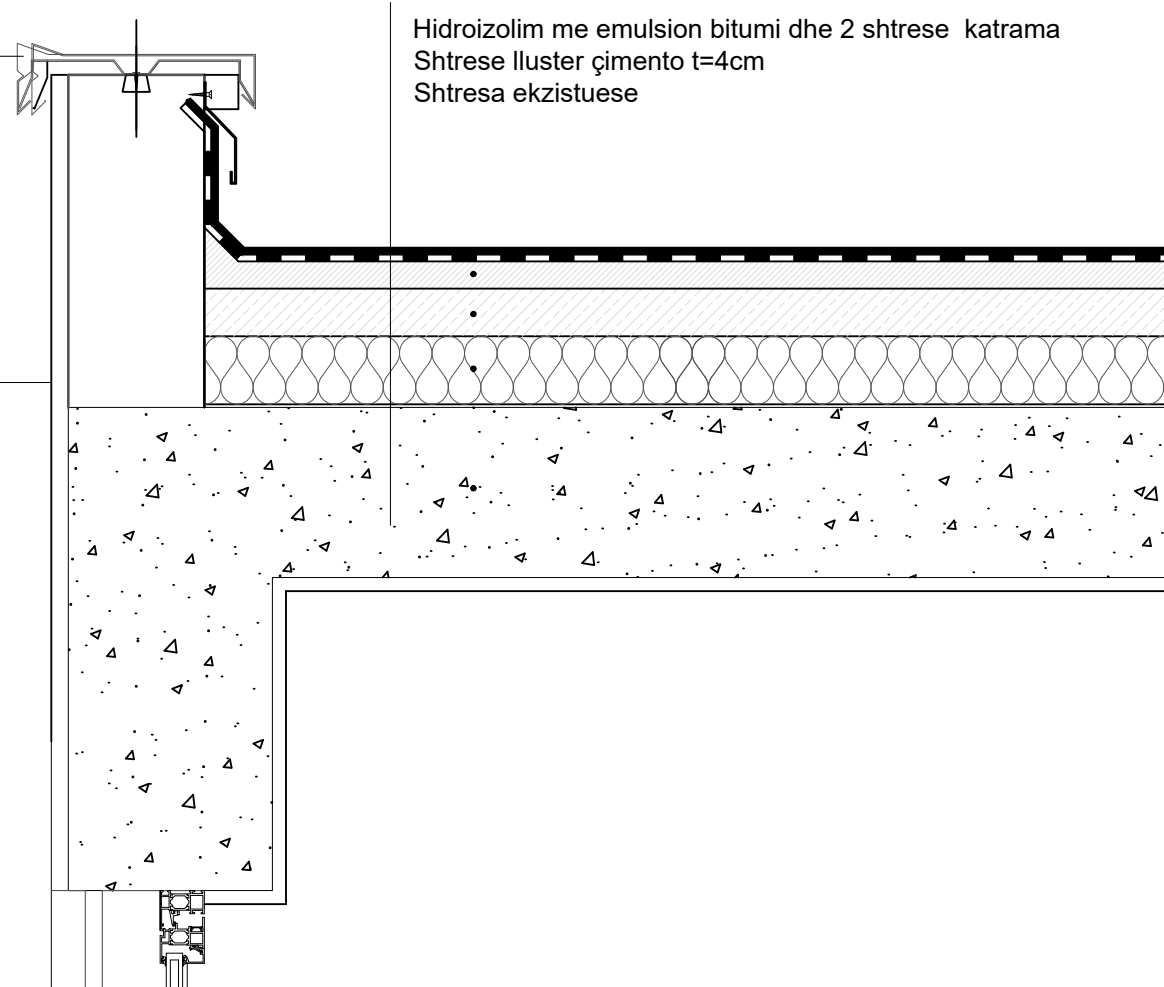

DETAJE I ULLUKUT NE PANELE SANDWICH SH 1:30

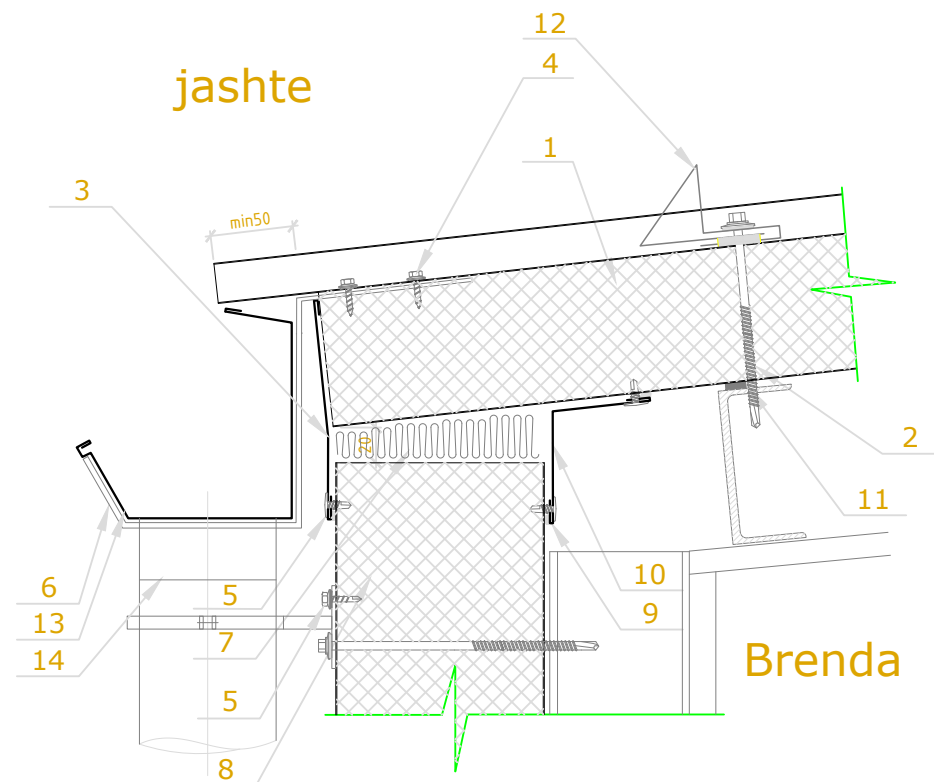

- | | |
|---|---------------------------------|
| 1 Paneli i catise | 10 Shtropa të brendshme |
| 2 Vide montimi $\varnothing 6.3*$ | 11 Shirit vuloses 6×14 |
| 3 Element mbrojtës | 12 Mbajtëse |
| 4 Vidë vetë-montimi $\varnothing 5.5$ | 13 Lug |
| 5 Vidë vetë-montimi $\varnothing 4.2$ | 14 lidhja e ujrave |
| 6 Kllape hendek $l = 0.041 \text{ m}^2 \cdot \text{°C}/\text{Bm}$ | |
| 7 lësh mineral | |
| 8 Muri | |
| 9 mbytes | |

Shenime Teknike:

LEGJENDE

Titulli i Projektit:
RIKONSTRUKSION I TREGUT BURREL
Vendndodhja: **BURREL**

Autoriteti Kontraktor:
BASHKIA MAT

PROJEKTUES:

LEAD Consulting sh.p.k
NR.LICENCE: N.6903/3



Grupi i Projektimit:

Arkitekt	Olsi Gjika	Lic. A.1814
Inxhinier Ndertimi	Ilir Hodaj	Lic. K.1729/2
Inxhinier Ndertimi	Ardit Kane	Lic. K.1420/2
Inxhinier Gjeodet	Thanas Ziu	Lic. T.1571

EMERTIMI I VIZATIMIT:

DETAJE

A 01

REALIZUAR: 2022	SHKALLA: FORMAT A3 (420 x 297)	NR. FLETES:
-----------------	-----------------------------------	-------------

DETAJE TE DRITAREVE DURALUMINI / PLASTIKE SH 1:20

PRERJE VERTIKALE

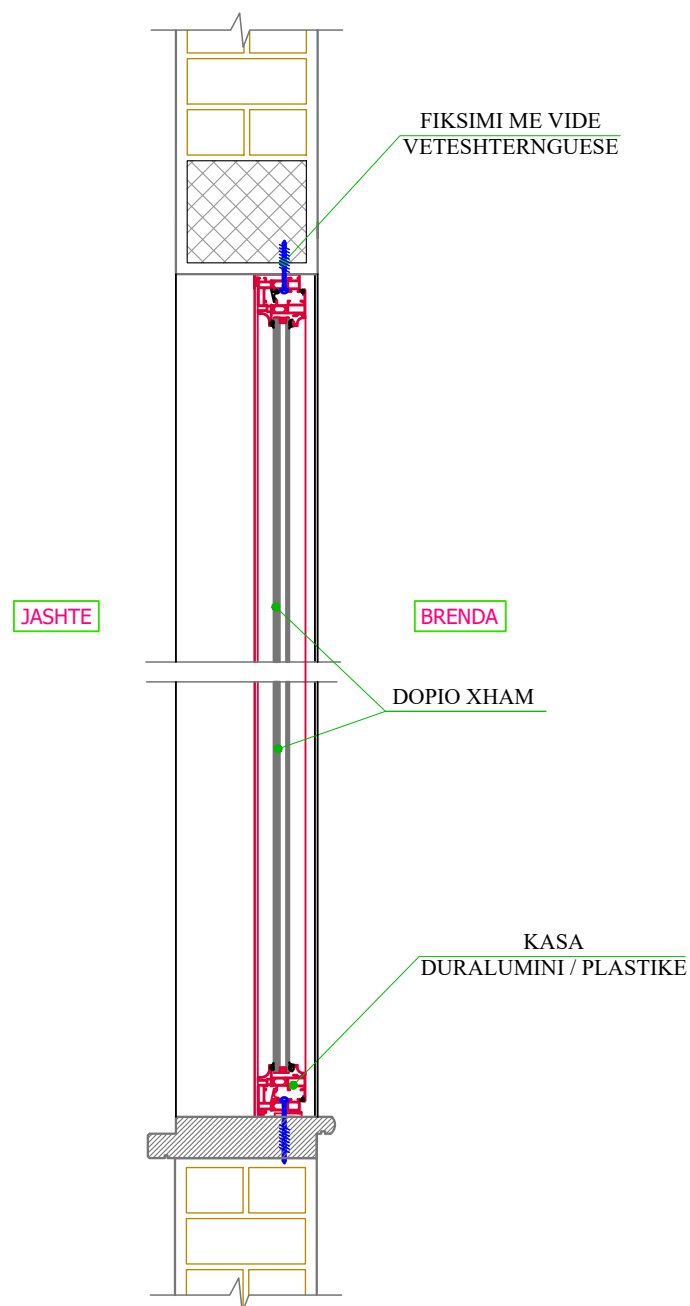

SHENIME:

Gjate nderhyrjeve ne zevendesimin e dritareve ekzistuese, duhet te kihet parasysh :

1. Do behet cmontimi i vetratave ekzistuese duke ruajtur pa demtime pjesen e paturave te muratures.
2. Do rivendosen dritaret dhe vetratat e reja duke i pershtatur dimensioneve te dritareve ekzistuese.
3. Dimensionet e dritareve te dhena mesiper jane orientuese. Dimensionet e tyre do merren nga matjet ne vend.
4. **Materiali i vetratave duralumini apo plastike , do jepet i specifikuar ne flete te tjera qe i bashkelidhen projektit (sipas preventivit) .**
5. Fiksimi i dritareve ne pjesen e patures se muratures, do behet nepermjet vidave veteshternguese.
6. I gjithe procesi i nderhyrjes i cituar mesiper, do zhvillohet sipas instruksioneve dhe rekomandimeve se Supervzorit te Objektit.

PRERJE HORIZONTALE

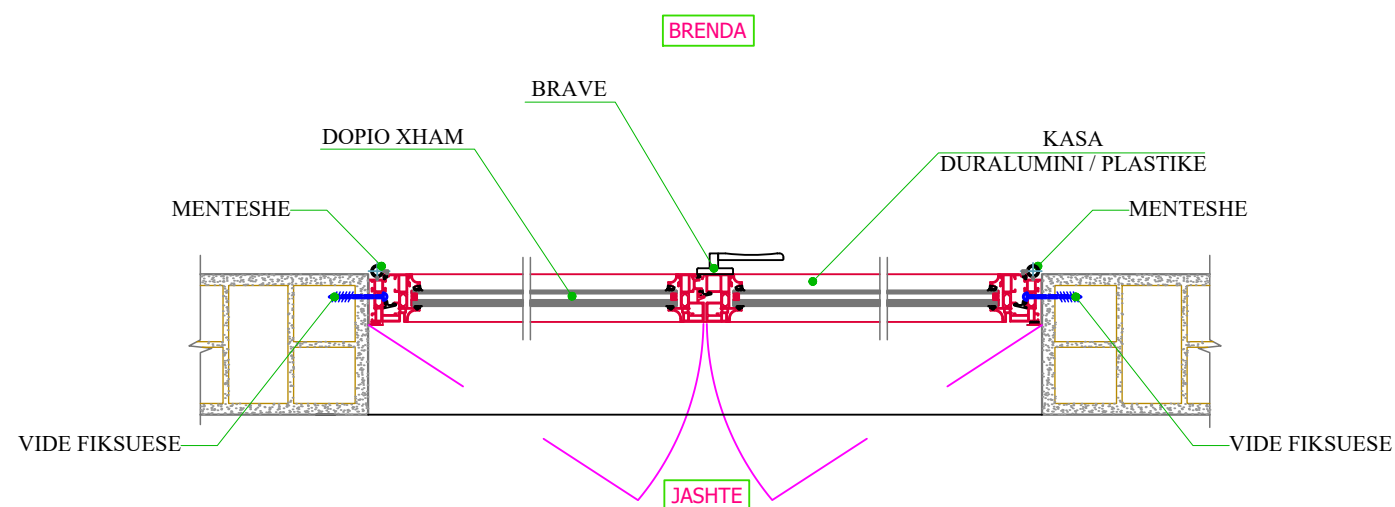

Titulli i Projektit:
RIKONSTRUKSION I TREGUT BURREL
Vendndodhja: **BURREL**

Autoriteti Kontraktor:
BASHKIA MAT

PROJEKTUES:

LEAD Consulting sh.p.k
NR.LICENCE: N.6903/3



Grupi i Projektimit:

Arkitekt	Olsi Gjika	Lic. A.1814
Inxhinier Ndertimi	Ilir Hodaj	Lic. K.1729/2
Inxhinier Ndertimi	Ardit Kane	Lic. K.1420/2
Inxhinier Gjeodet	Thanas Ziu	Lic. T.1571

EMERTIMI I VIZATIMIT:

DETAJE

A 01

REALIZUAR: 2022 SHKALLA: NR. FLETES:

FORMAT A3 (420 x 297)

Shenime Teknike:

LEGJENDE

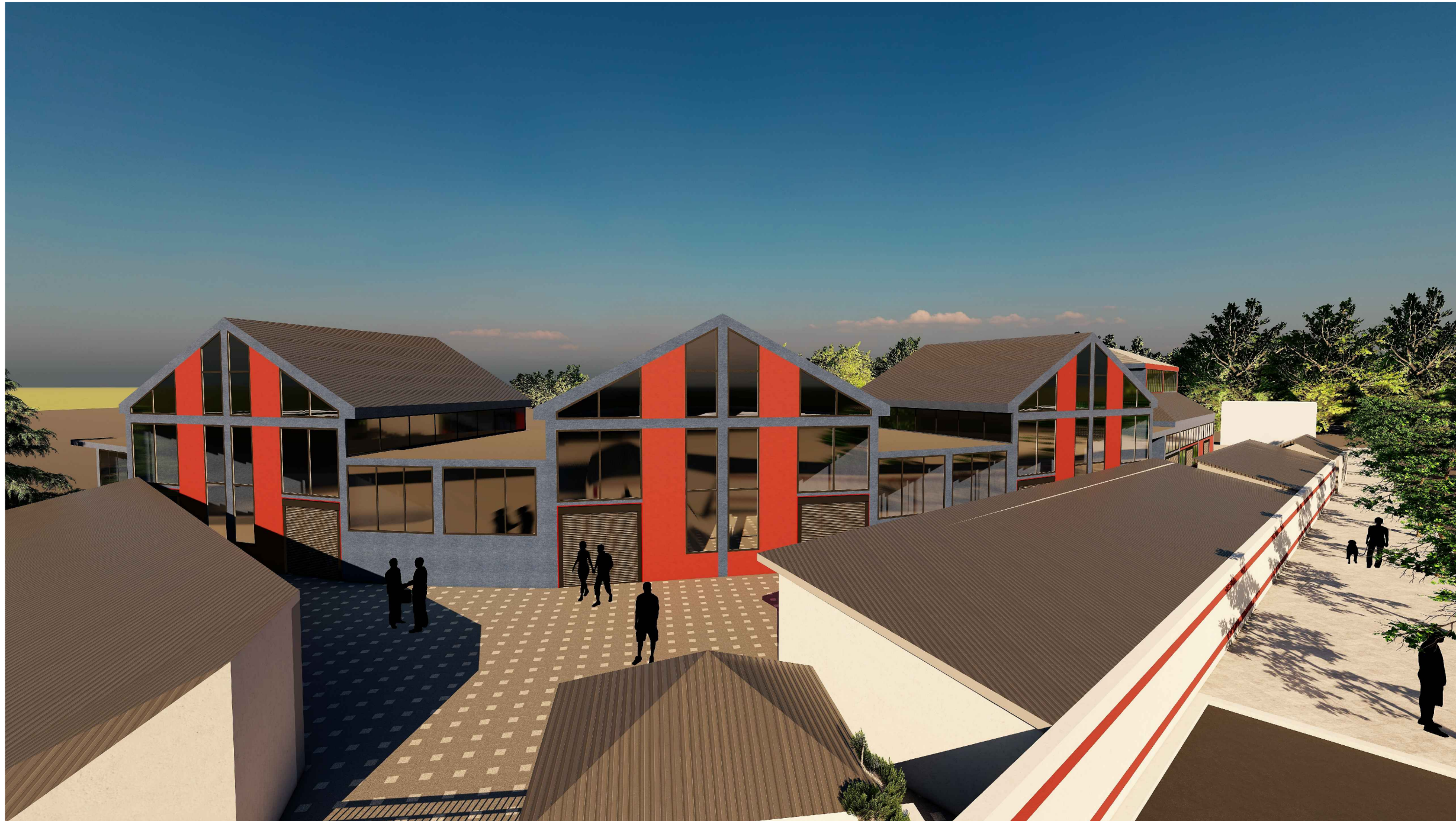

Titulli i Projektit:
RIKONSTRUKSION I TREGUT BURREL
Vendndodhja: **BURREL**

Autoriteti Kontraktor:
BASHKIA MAT

PROJEKTUES:

LEAD Consulting sh.p.k
NR.LICENCE: N.6903/3



Grupi i Projektimit:

Arkitekt	Olsi Gjika	Lic. A.1814
Inxhinier Ndertimi	Ilir Hodaj	Lic. K.1729/2
Inxhinier Ndertimi	Ardit Kane	Lic. K.1420/2
Inxhinier Gjeodet	Thanas Ziu	Lic. T.1571

EMERTIMI I VIZATIMIT:

RENDER

A 01

REALIZUAR: 2022

SHKALLA:
FORMAT A3 (420 x 297)

NR. FLETES:

Shenime Teknike:

LEGJENDE



Titulli i Projektit:
RIKONSTRUKSION I TREGUT BURREL
Vendndodhja: **BURREL**

Autoriteti Kontraktor:
BASHKIA MAT

PROJEKTUES:

LEAD Consulting sh.p.k
NR.LICENCE: N.6903/3



Grupi i Projektimit:

Arkitekt	Olsi Gjika	Lic. A.1814
Inxhinier Ndertimi	Ilir Hodaj	Lic. K.1729/2
Inxhinier Ndertimi	Ardit Kane	Lic. K.1420/2
Inxhinier Gjeodet	Thanas Ziu	Lic. T.1571

EMERTIMI I VIZATIMIT:

RENDER

A 01

REALIZUAR: 2022

SHKALLA:
FORMAT A3 (420 x 297)

NR. FLETES:

Shenime Teknike:

LEGJENDE



Titulli i Projektit:
RIKONSTRUKSION I TREGUT BURREL
Vendndodhja: **BURREL**

Autoriteti Kontraktor:
BASHKIA MAT

PROJEKTUES:

LEAD Consulting sh.p.k
NR.LICENCE: N.6903/3



Grupi i Projektimit:

Arkitekt	Olsi Gjika	Lic. A.1814
Inxhinier Ndertimi	Ilir Hodaj	Lic. K.1729/2
Inxhinier Ndertimi	Ardit Kane	Lic. K.1420/2
Inxhinier Gjeodet	Thanas Ziu	Lic. T.1571

EMERTIMI I VIZATIMIT:

RENDER

A 01

REALIZUAR: 2022

SHKALLA:
FORMAT A3 (420 x 297)

NR. FLETES:

Shenime Teknike:

LEGJENDE



Titulli i Projektit:
RIKONSTRUKSION I TREGUT BURREL
Vendndodhja: **BURREL**

Autoriteti Kontraktor:
BASHKIA MAT

PROJEKTUES:

LEAD Consulting sh.p.k
NR.LICENCE: N.6903/3



Grupi i Projektimit:

Arkitekt	Olsi Gjika	Lic. A.1814
Inxhinier Ndertimi	Ilir Hodaj	Lic. K.1729/2
Inxhinier Ndertimi	Ardit Kane	Lic. K.1420/2
Inxhinier Gjeodet	Thanas Ziu	Lic. T.1571

EMERTIMI I VIZATIMIT:

RENDER VS GJENDJE EKZISTUESE

A 01

REALIZUAR: 2022

SHKALLA:
FORMAT A3 (420 x 297)

NR. FLETES: