



BASHKIA
TIRANË

DREJTORIA E PËRGJITHSHME E PUNËVE PUBLIKE

MIRATOHET
KRYETARI I BASHKISË
Z. ERION VELIAJ

PROJEKT ZBATIMI

VKT Nr: _____ Datë ___/___/2018

**"RIKUALIFIKIM URBAN I BLOKUT KUFIZUAR NGA RRUGA
"MINE PEZA" - "FORTUZI" - "ZOGU I" - "HAXHI HYSEN DALLIU"-
"ASIM VOKSHI"**

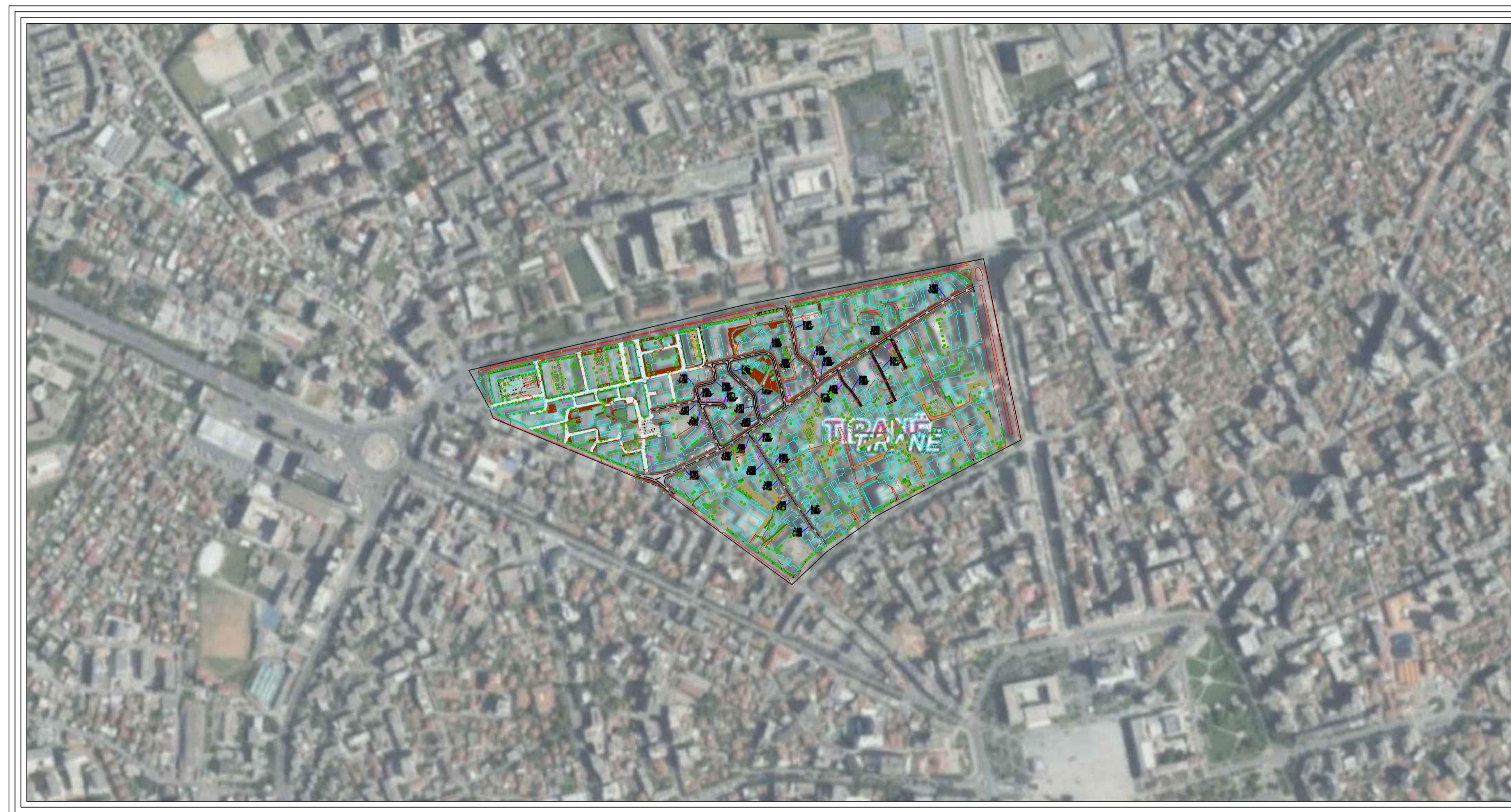

NR	EMERTIMI I FLETES	FORMATI I FLETES	INDEKSI I FLETES
1	KAPAK DHE TABEL FLETESH	A1	
2	PLANVENDOSJA E BLOKUT	A1	PV-01
3	GIENDIA EKZISTUESE	A1	GI.E-01
4	GIENDIA EKZISTUESE	A1	GI.E-02
5	GIENDIA EKZISTUESE	A1	GI.E-03
6	GIENDIA EKZISTUESE	A1	GI.E-04
7	GIENDIA EKZISTUESE	A1	GI.E-05
8	PLANI I PËRGJITHSHEM	A1	P.L-01
9	PLANI I PËRGJITHSHEM	A1	P.L-01
10	PLANI I PËRGJITHSHEM	A1	P.L-01
11	PLANI I PËRGJITHSHEM	A1	P.L-01
12	PLANI I PËRGJITHSHEM	A1	P.L-01
13	VIZUALIZIM	A1	A-01
14	VIZUALIZIM	A1	A-02
15	PROJEKT ZBATIMI I MOBILEVE URBANE	A1	A-03
16	SHTRIMET DHE BIBLOTEKA	A1	A-04
17	PROFILAT GJATESOR	A1	PGJ-01
18	PROFILAT GJATESOR	A1	PGJ-02
19	PROFILAT TERTHOR TIP	A1	PTT-01
20	PROFILAT TERTHOR TIP	A1	PTT-02
21	PROFILAT TERTHOR TIP	A1	PTT-03
22	PROFILAT TERTHOR	A1	PT-01
23	PROFILAT TERTHOR	A1	PT-02
24	PROFILAT TERTHOR	A1	PT-03
25	PROFILAT TERTHOR	A1	PT-04
26	PROFILAT TERTHOR	A1	PT-05
27	PROFILAT TERTHOR	A1	PT-06
28	PROFILAT TERTHOR	A1	PT-07
29	PROFILAT TERTHOR	A1	PT-08
30	PROFILAT TERTHOR	A1	PT-09
31	PROFILAT TERTHOR	A1	PT-10
32	PROFILAT TERTHOR	A1	PT-11
33	PROFILAT TERTHOR	A1	PT-12
34	PROFILAT TERTHOR	A1	PT-13
35	PROFILAT TERTHOR	A1	PT-14
36	PROFILAT TERTHOR	A1	PT-15
37	SINJALISTIKE	A1	SI-01
38	SINJALISTIKE	A1	SI-02
39	SINJALISTIKE	A1	SI-03
40	SINJALISTIKE	A1	SI-04
41	SINJALISTIKE	A1	SI-05
42	PLANIMETRIA E SHPRONESIMEVE	A1	PSH-01
43	PLANIMETRIA E SHPRONESIMEVE	A1	PSH-02
44	PLANIMETRIA E SHPRONESIMEVE	A1	PSH-03
45	PLANIMETRIA E SHPRONESIMEVE	A1	PSH-04
46	PLANIMETRIA E SHPRONESIMEVE	A1	PSH-05
47	PLANIMETRIA E RRJETIT K.U.Z	A1	KUZ-01
48	PLANIMETRIA E RRJETIT K.U.Z	A1	KUZ-02
49	PLANIMETRIA E RRJETIT K.U.Z	A1	KUZ-03
50	PLANIMETRIA E RRJETIT K.U.Z	A1	KUZ-04
51	PLANIMETRIA E RRJETIT K.U.Z	A1	KUZ-05
52	PROFILAT GJATESOR K.U.Z	A1	PGJK-01
53	PLANIMETRIA E RRJETIT K.U.SH	A1	KUSH-01
54	PLANIMETRIA E RRJETIT K.U.SH	A1	KUSH-02
55	PLANIMETRIA E RRJETIT K.U.SH	A1	KUSH-03
56	PLANIMETRIA E RRJETIT K.U.SH	A1	KUSH-04
57	PLANIMETRIA E RRJETIT K.U.SH	A1	KUSH-05
58	PLANIMETRIA E RRJETIT F.U.P	A1	FUP-01
59	PLANIMETRIA E RRJETIT F.U.P	A1	FUP-02
60	PLANIMETRIA E RRJETIT F.U.P	A1	FUP-03
61	PLANIMETRIA E RRJETIT F.U.P	A1	FUP-04
62	PLANIMETRIA E RRJETIT F.U.P	A1	FUP-05
63	PLANI I NDRICIMIT	A1	E-01
64	PLANI I NDRICIMIT	A1	E-02
65	PLANI I NDRICIMIT	A1	E-03
66	PLANI I NDRICIMIT	A1	E-04
67	PLANI I NDRICIMIT	A1	E-05
68	SKEMAT ELEKTRIKE TE NDRICUESVE	A1	E-06
69	SKEMAT ELEKTRIKE TE KUADROVE TE KOMANDIMIT	A1	E-07
70	DETAJE TEKNIKETE NDRICIMIT	A1	E-08
71	PLANVENDOSJA E TUBACIONEVE TE TELEFONISE DHE INTERNETIT	A1	TE-01
72	PLANVENDOSJA E TUBACIONEVE TE TELEFONISE DHE INTERNETIT	A1	TE-02

PLAN VENDOSJA
SH 1:3000

Projektoi:

"LENI-ING" sh.p.k
"ANGERBA" sh.p.k

TIRANE 2018



SHENIM TEKNIK:

Faqesja e planimetrive te komponenteve te ketij projekti do te jete ne 5 flete secila sipas viewport-ve mesiper. Objekti te lexohet ne teresi, sebashku me preventivin, raportin teknik e dokumentat plotesues.



Porositi :



Projektoi:

"LENI-ING" sh.p.k
Liçens: N.2969
"ANGERBA" sh.p.k
Liçens: N.6302

Adresa: Rr. Uran Pano, Pallati 12 kat, Kati 2
Mobile: 0682042270
Email: leni-ing@hotmail.com

Grupi i Projektimit:

Arkitekt	Albert Lleshi	A.1269	As. Arkitekt	Klaudio Çurmaku
Ing. Strukturist	Nikoll Paluca	K.0001	As. Arkitekt	Enea Serjani
Ing. Strukturist	Martin Grabovaj			
Ing. Hidroteknik	Burhan Hafizi	HT.0015		
Ing. Gjeolog	Ibrahim Milushi	GJ.0621		
Ing. Topograf	Mehill Pacuku	T.0043		
Ing. Elektrik	Nikoll Pali	E.0157		

Objekti:

"RIKUALIFIKIM URBAN I BLOKUT KUFIZUAR NGA RRUGA "MINE PEZA" - "FORTUZI" - "ZOGU I" - "HAXHI HYSEN DALLIU" - "ASIM VOKSHI".

Faza:

Projekt - Zbatimi

Emërtimi i Fletës:

PLANVENDOSJA E BLOKUT

Shkalla:

SH 1:1500

Tiranë 2018

Fleta PV-01



Legjenda:			
	RRUGE EKZISTUESE		DIMENSIONE TE RRJETTIT ELEKTRIK
	NDERTESE EKZISTUESE		KABINE ELEKTRIKE
	BORDURA EKZISTUESE		DIMENSIONE TE RRJETTIT EKZISTUES F.U.P
	MURET RRETHUES EKZISTUESE		TUBACIONE EKZISTUESE F.U.P
	TUBACION EKZISTUES K.U.Z		
	PUSETE EKZISTUESE K.U.Z		
	DIMENSIONE TE RRJETTIT EKZISTUES K.U.Z		
	LINJE AJRORE DHE SHTYLLE BETONI CEZ		

Porositi :



BASHKIA TIRANË

Projektoi:

"LENI-ING" sh.p.k
Liçens: N.2969

"ANGERBA" sh.p.k
Liçens: N.6302

Adresa: Rr. Uran Pano, Pallati 12 kat, Kati 2
Mobile: 0682042270
Email: leni-ing@hotmail.com

Grupi i Projektimit:

Arkitekt	Albert Lleshi	A.1269	As. Arkitekt	Klaudio Çurmaku
Ing. Strukturist	Nikoll Paluca	K.0001	As. Arkitekt	Enea Serjani
Ing. Hidroteknik	Maltin Grabovaj			
Ing. Gjeolog	Burhan Hafizi	HT.0015		
Ing. Topograf	Ibrahim Milushi	GJ.0621		
Ing. Elektrik	Mehilim Pacuku	T.0043		
	Nikoll Pali	E.0157		

Objekti:

"RIKUALIFIKIM URBAN I BLOKUT KUFIZUAR NGA RRUGA 'MINE PEZA' - 'FORTUZI' - 'ZOGU I' - 'HAXHI HYSEN DALLIU' - 'ASIM VOKSHI'."

Faza: **Projekt - Zbatimi**

Emërtimi i Fletës:	Shkalla:	Tiranë 2018
Gjendja Ekzistuese	SH 1:500	Fleta Gj.E-01

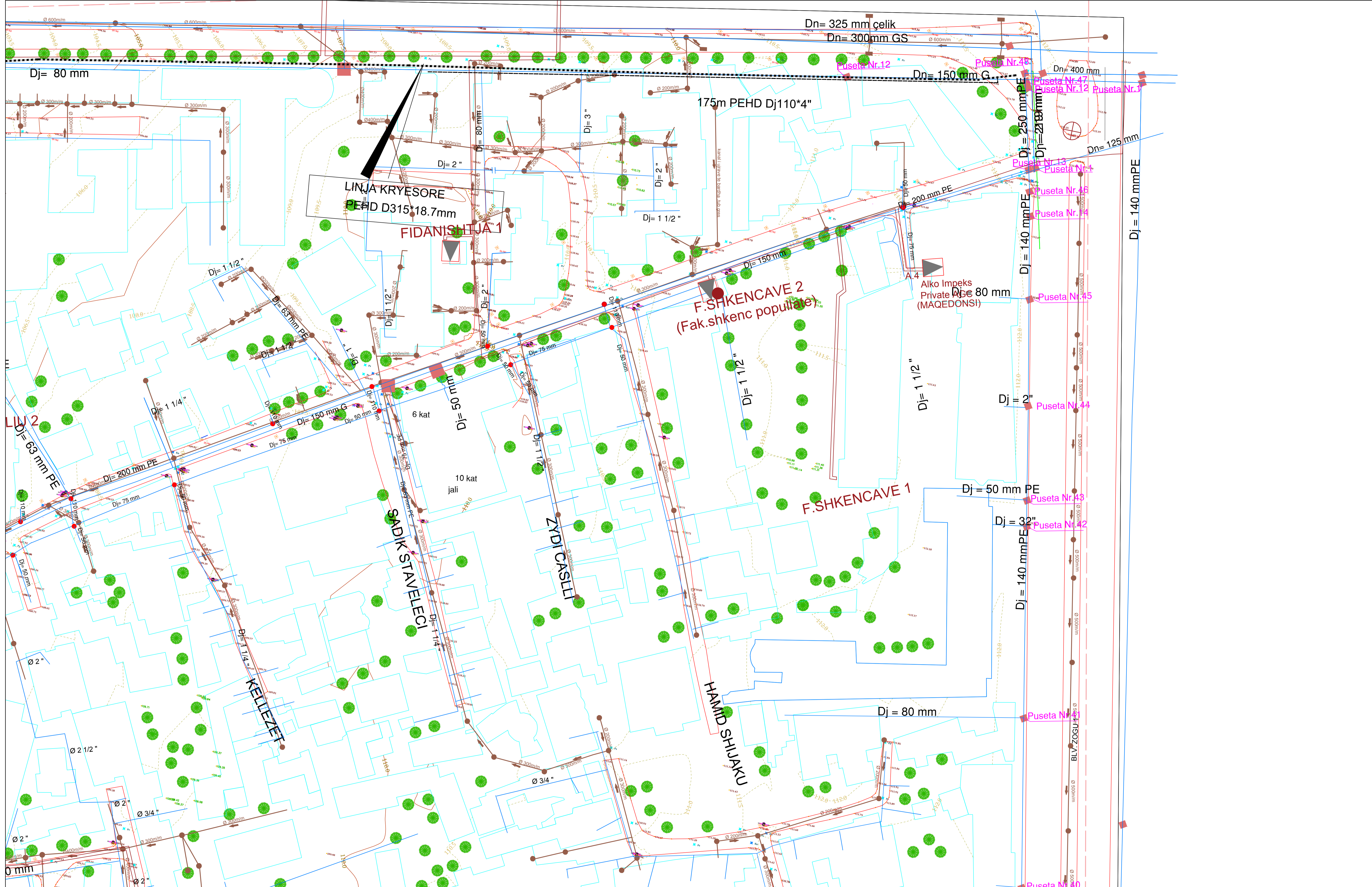

Legjenda:			
	RRUGE EKZISTUESE		LINJE BORE T.U. me ABC
	NDERTESE EKZISTUESE		TUBACION EKZISTUES K.U.Z
	BORDURA EKZISTUESE		PUSETE EKZISTUES K.U.Z
	MURET RRETHUES EKZISTUESE		DIMENSIONE TE RRJETT EKZISTUES K.U.Z
			KABINE ELEKTRIKE
			DIMENSIONE TE RRJETT EKZISTUES F.U.P
			TUBACIONE EKZISTUES F.U.P

Porositi :



**BASHKIA
TIRANË**

Projektoi:

"LENI-ING" sh.p.k
Liçens: N.2969

"ANGERBA" sh.p.k
Liçens: N.6302

Adresa: Rr. Uran Pano, Pallati 12 kat, Kati 2
Mobile: 0682042270
Email: leni-ing@hotmail.com

Grupi i Projektimit:

Arkitekt	Albert Lleshi	A.1269	As. Arkitekt	Klaudio Çurmaku
Ing. Strukturist	Nikoll Paluca	K.0001	As. Arkitekt	Enea Serjani
Ing. Hidroteknik	Burhan Hafizi	HT.0015		
Ing. Gjeolog	Ibrahim Milushi	GJ.0621		
Ing. Topograf	Mehil Pacuku	T.0043		
Ing. Elektrik	Nikoll Pali	E.0157		

Objekti:	"RIKUALIFIKIM URBAN I BLOKUT KUFIZUAR NGA RRUGA "MINE PEZA" - "FORTUZI" - "ZOGU I" - "HAXHI HYSEN DALLIU" - "ASIM VOKSHI".		
Faza:	Projekt - Zbatimi		
Emërtimi i Fletës:	Shkalla:	Tiranë 2018	
Gjendja Ekzistuese	SH 1:500	Fleta Gj.E-03	

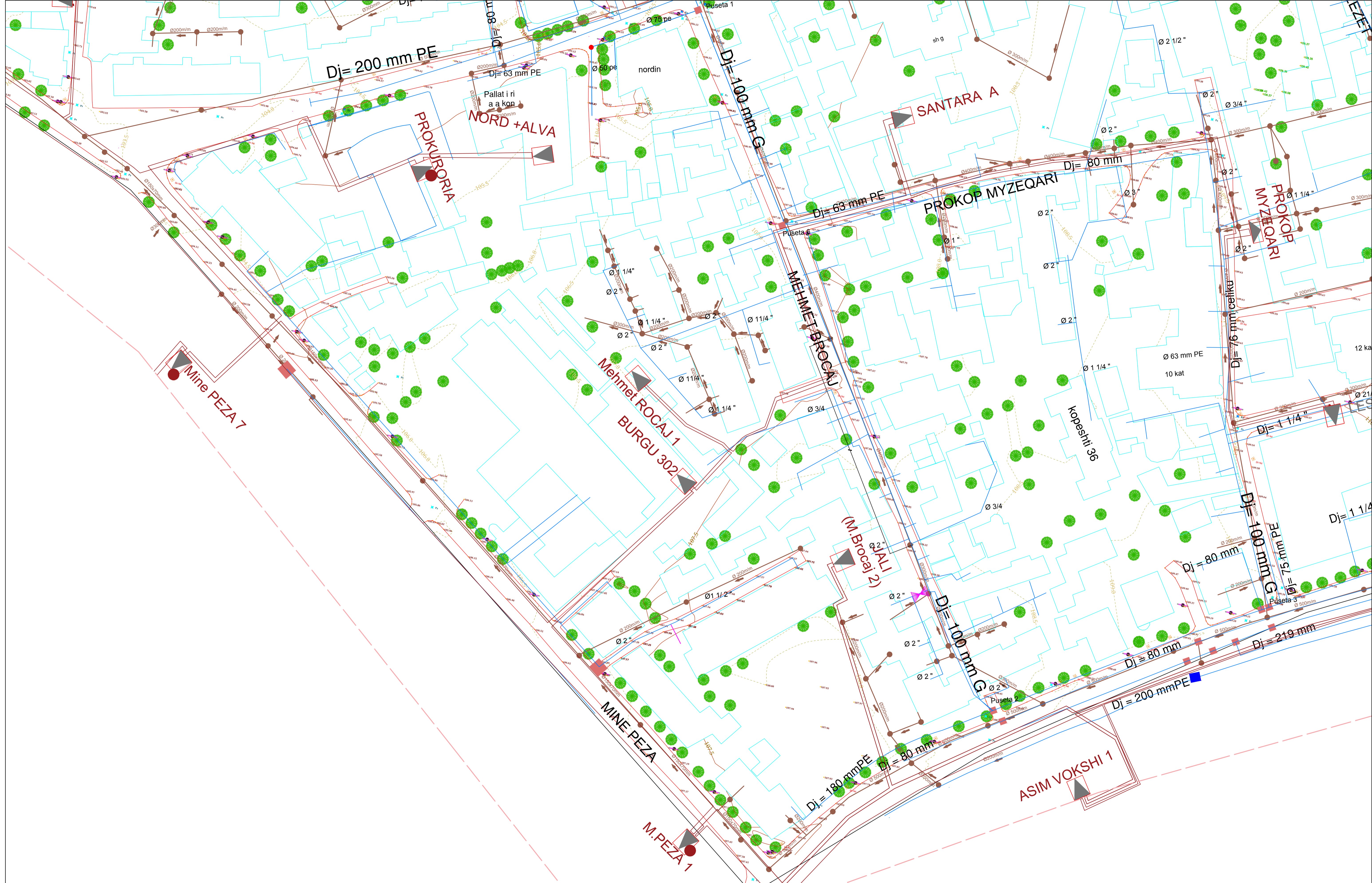

Legjenda:			
	RRUGE EKZISTUESE		TUBACION EKZISTUES K.U.Z
	NDERTESE EKZISTUESE		PUSETE EKZISTUESE K.U.Z
	BORDURA EKZISTUESE		DIMENSIONE TE RRJETT EKZISTUES K.U.Z
	MURET RRETHUES EKZISTUESE		LINJE AJRORE DHE SHTYLLE BETONI CEZ
			DIMENSIONE TE RRJETT ELEKTRIK
			KABINE ELEKTRIKE
			DIMENSIONE TE RRJETT EKZISTUES F.U.P
			TUBACIONE EKZISTUESE F.U.P

Porositi :



BASHKIA
TIRANË

Projektoji:

"LENI-ING" sh.p.k
Liçens: N.2969

"ANGERBA" sh.p.k
Liçens: N.6302

Adresa: Rr. Uran Pano, Pallati 12 kat, Kati 2
Mobile: 0682042270
Email: leni-ing@hotmail.com

Grupi i Projektimit:

Arkitekt	Albert Lleshi	A.1269	As. Arkitekt	Klaudio Çurmaku
Ing. Strukturist	Nikoll Paluca	K.0001	As. Arkitekt	Enea Serjani
Ing. Strukturist	Maltin Grabovaj			
Ing. Hidroteknik	Burhan Hafizi	HT.0015		
Ing. Gjeolog	Ibrahim Milushi	GJ.0621		
Ing. Topograf	Mehill Pacuku	T.0043		
Ing. Elektrik	Nikoll Pali	E.0157		

Objekti:

"RIKUALIFIKIM URBAN I BLOKUT KUFIZUAR NGA RRUGA
"MINE PEZA" - "FORTUZI" - "ZOGU I" - "HAXHI HYSEN DALLIU" - "ASIM VOKSHI".

Faza: **Projekt - Zbatimi**

Emërtimi i Fletës:	Shkalla:	Tiranë 2018
Gjendja Ekzistuese	SH 1:500	Fleta Gj.E-04

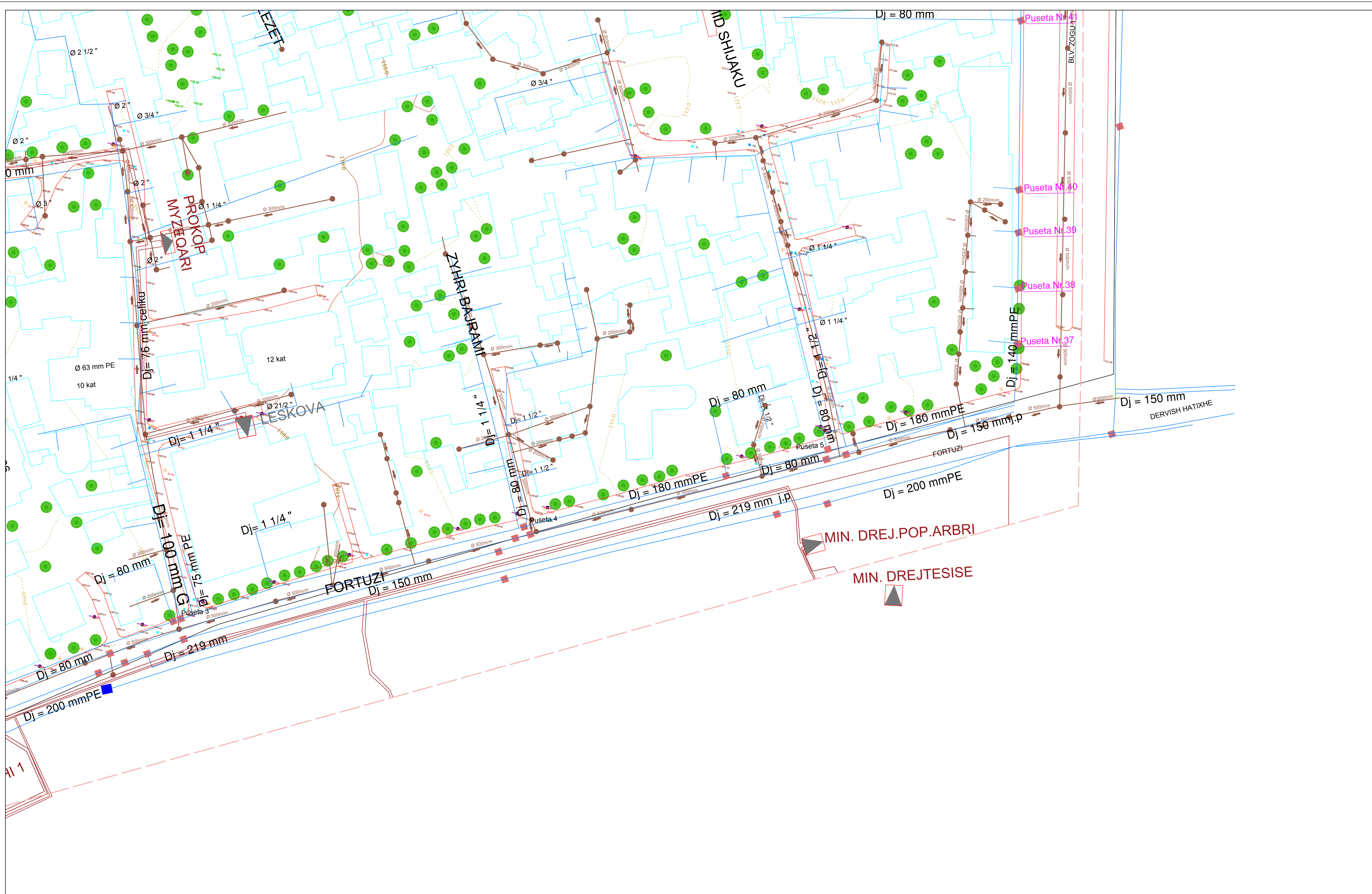

Legjenda:			
	RRUGE EKZISTUESE		TUBACION EKZISTUES K.U.Z
	NDERTESE EKZISTUESE		KABINE ELEKTRIKE
	BORDURA EKZISTUESE		PUSETE EKZISTUES K.U.Z
	MURET RRETHUES EKZISTUESE		DIMENSIONE TE RRJETT EKZISTUES K.U.Z
			DIMENSIONE TE RRJETT TE UESJELLESIT
			TUBACIONE EKZISTUESE UESJELLESIT
			LINJE AJRORE DHE SHTYLLE BETONI CEZ

Porositi :



BASHKIA TIRANË

Projektoi:

"LENI-ING" sh.p.k
Liçens: N.2969

"ANGERBA" sh.p.k
Liçens: N.6302

Adresa: Rr. Uran Pano, Pallati 12 kat, Kati 2
Mobile: 0682042270
Email: leni-ing@hotmail.com

Grupi i Projektimit:

Arkitekt	Albert Lleshi	A.1269	As. Arkitekt	Klaudio Çurmaku
Ing. Strukturist	Nikoll Paluca	K.0001	As. Arkitekt	Enea Serjani
Ing. Strukturist	Maltin Grabovaj			
Ing. Hidroteknik	Burhan Hafizi	HT.0015		
Ing. Gjeolog	Ibrahim Milushi	GJ.0621		
Ing. Topograf	Mehill Pacuku	T.0043		
Ing. Elektrik	Nikoll Pali	E.0157		

Objekti:

"RIKUALIFIKIM URBAN I BLOKUT KUFIZUAR NGA RRUGA "MINE PEZA" - "FORTUZI" - "ZOGU I" - "HAXHI HYSEN DALLIU" - "ASIM VOKSHI".

Faza: **Projekt - Zbatimi**

Emërtimi i Fletës:	Gjendja Ekzistuese	Shkalla:	SH 1:500	Tiranë 2018
				Fleta Gj.E-05



Legjenda:

	AKSI I RRUGES		107.96 KUOTAT E TERRENTIT (EKZISTUES)
	RRUGA NE PROJEKT		DIMENSIONE TE RRUGES NE PROJEKT
	PROFILAT DHE NR. PERKATES		EMERTIMI I SEGMENTIT RRUGOR
	BORDURE EKZISTUESE		GJELBËRIM
	RRUGE EKZISTUESE		STOLA ME NDNJESE DRURI
	MURE RRETHUESE EKZISTUESE		PEME DHE SHKURRE
	MURE TE RINJ		RRUGE E RE
	TROTUAR ME PLLAKA BETONI		RIVESHJE
	TROTUAR NE SHESHE		SHTRIM ME PLLAKA
	NDERTESA EKZISTUESE		SHTRIM ME PLLAKA NE SHESHE

SHENIME TEKNIKE

- Bashkimi i shtresave asfaltike te reja me ato ekzistuese kerkon detyrimisht realizimin e:
-Prejja vertikalisht me sharre e shtresave asfaltike ekzistuese sipas vijes se bashkimit te tyre.
-Çmontimi i copezave qe priten si dhe pastrimi i papastertive qe ngelin me ane te nje kompresori.
- Lyerja me prajmer e siperfaqes ne te cilen realizohen shtresat asfaltike te reja duke patur parasysh edhe lyerjen e faqesvertikale qe pritet sipas vijes se bashkimit.
- Realizimin e shtresave asfaltike dhe cilindrimi i tyre sipas K.T.Z.
- Kuotat e sipërme e shtresave ekzistuese dhe te reja sipas vijes se bashkimit duhet te jete e njejte.
- Rakordimi midis dy pjeseve duhet te behet ne menyre graduale qe te mos jete shqetesuese per perdoruesit e mjeteve.
- E gjithë procedura e mesiperme do realizohet sipas instruksioneve te Supervizorit te vepres.



Porositi :



Projektoi:

"LENI-ING" sh.p.k
Liçens: N.2969
"ANGERBA" sh.p.k
Liçens: N.6302

Adresa: Rr. Uran Pano, Pallati 12 kat, Kati 2
Mobile: 0682042270
Email: leni-ing@hotmail.com

Grupi i Projektimit:

Arkitekt	Albert Lleshi	A.1269	As. Arkitekt	Klaudio Çurmaku
Ing. Strukturist	Nikoll Paluca	K.0001	As. Arkitekt	Enea Serjani
Ing. Strukturist	Maltin Grabovaj			
Ing. Hidroteknik	Burhan Hafizi	HT.0015		
Ing. Gjeolog	Ibrahim Milushi	GJ.0621		
Ing. Topograf	Mehill Pacuku	T.0043		
Ing. Elektrik	Nikoll Pali	E.0157		

Objekti:

"RIKUALIFIKIM URBAN I BLOKUT KUFIZUAR NGA RRUGA "MINE PEZA" - "FORTUZI" - "ZOGU I" - "HAXHI HYSEN DALLIU" - "ASIM VOKSHI".

Faza:

Projekt - Zbatimi

Emërtimi i Fletës:

PLANI I PERGJITHSHEM

Shkalla:

SH 1:500

Tiranë 2018

Fleta PL-01

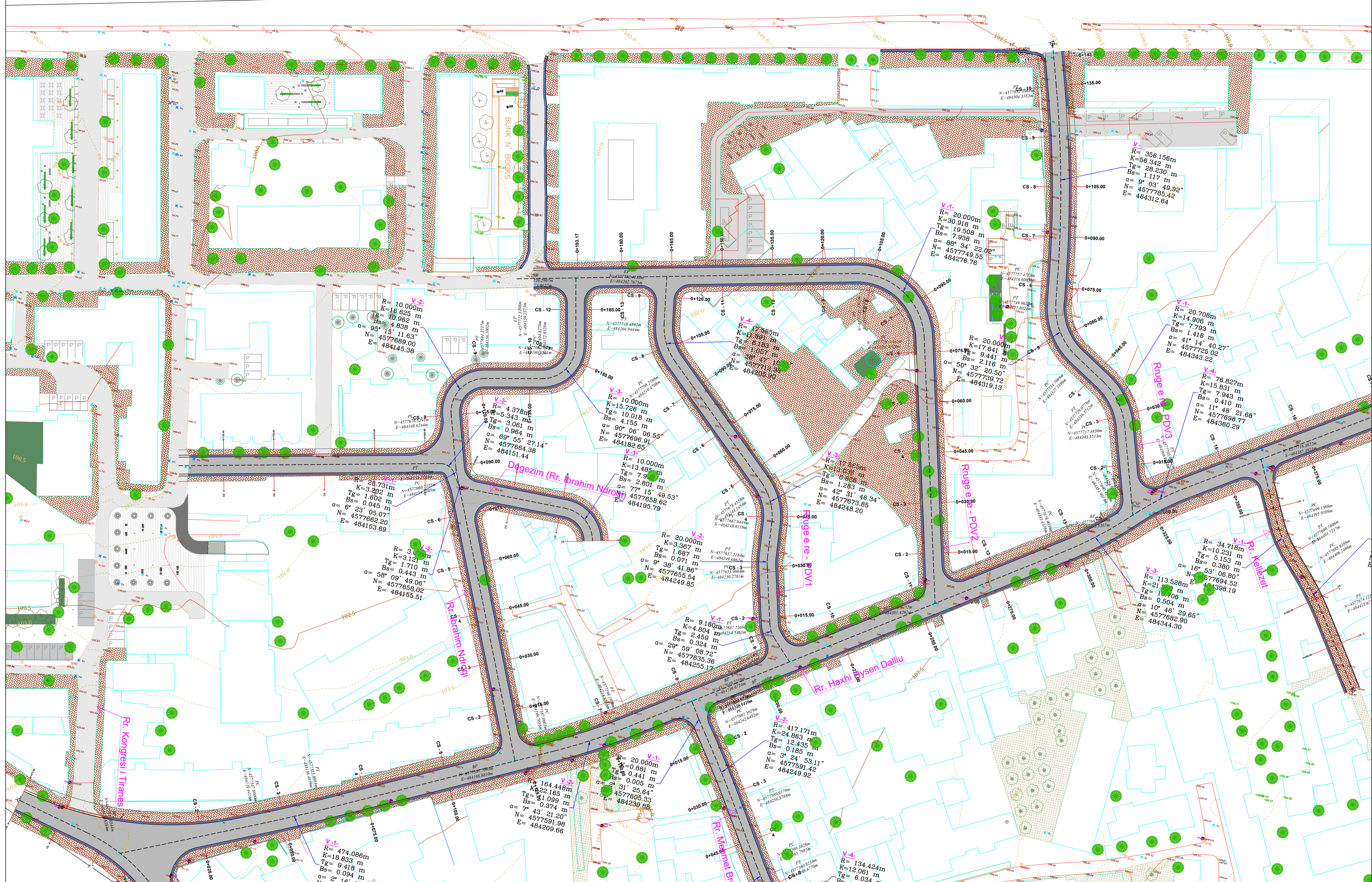

SHENIME TEKNIKE

1. Bashkimi i shtresave asfaltike te reja me ato ekzistuese kerkon detyrimisht realizimin e:
-Prejz vertikalisht me sharre e shtresave asfaltike ekzistuese sipas vijes se bashkimit te tyre.
-Çmontimi i copaveze qe priten si dhe pastrimi i papasterive qe ngelin me ane te nje kompresori.
2. Lyerja me prajmer e siperfaqes ne te cilen realizohen shtresat asfaltike te reja duke patur parasysh edhe lyerjen e faqesvertikale qe pritet sipas vijes se bashkimit.
3. Realizimin e shtresave asfaltike dhe cilidrimi i tyre sipas K.T.Z.
4. Kuotat e siperme e shtresave ekzistuese dhe te reja sipas vijes se bashkimit duhet te jete e njejte.
5. Rakordimi midis dy pjesëve duhet te behet ne menyre graduale qe te mos jete shqetesuese per perdoruesit e mjeteve.
6. E gjithë procedura e mesiperme do realizohet sipas instruksioneve te Supervizorit te vepres.

Porositi :



BASHKIA
TIRANË

Projektoi:

"LENI-ING" sh.p.k
Liçens: N.2969
"ANGERBA" sh.p.k
Liçens: N.6302

Adresa: Rr. Uran Pano, Pallati 12 kat, Kat 2
Mobile: 0682042270
Email: leni-ing@hotmail.com

Grupi i Projektimit:

Arhitekt	Albert Lleshi	A.1269	As. Arhitekt	Klaudio Çurmaku
Ing. Strukturist	Nikoll Paluca	K.0001	As. Arhitekt	Enea Serjani
Ing. Strukturist	Maltin Grabovaj			
Ing. Hidroteknik	Burhan Hafizi	HT.0015		
Ing. Gjeolog	Ibrahim Milushi	GJ.0621		
Ing. Topograf	Mehil Pacuku	T.0043		
Ing. Elektrik	Nikoll Pali	E.0157		

Objekti:
"RIKUALIFIKIM URBAN I BLOKUT KUFIZUAR NGA RRUGA
"MINE PEZA" - "FORTUZI" - "ZOGU I" - "HAXHI HYSEN DALLIU" - "ASIM VOKSHI".

Faza:

Projekt - Zbatimi

Emërtimi i Fletës:

PLAN I
PERGJITHSHEM

Shkalla:

SH 1:500

Tiranë 2018

Fleta PL-02

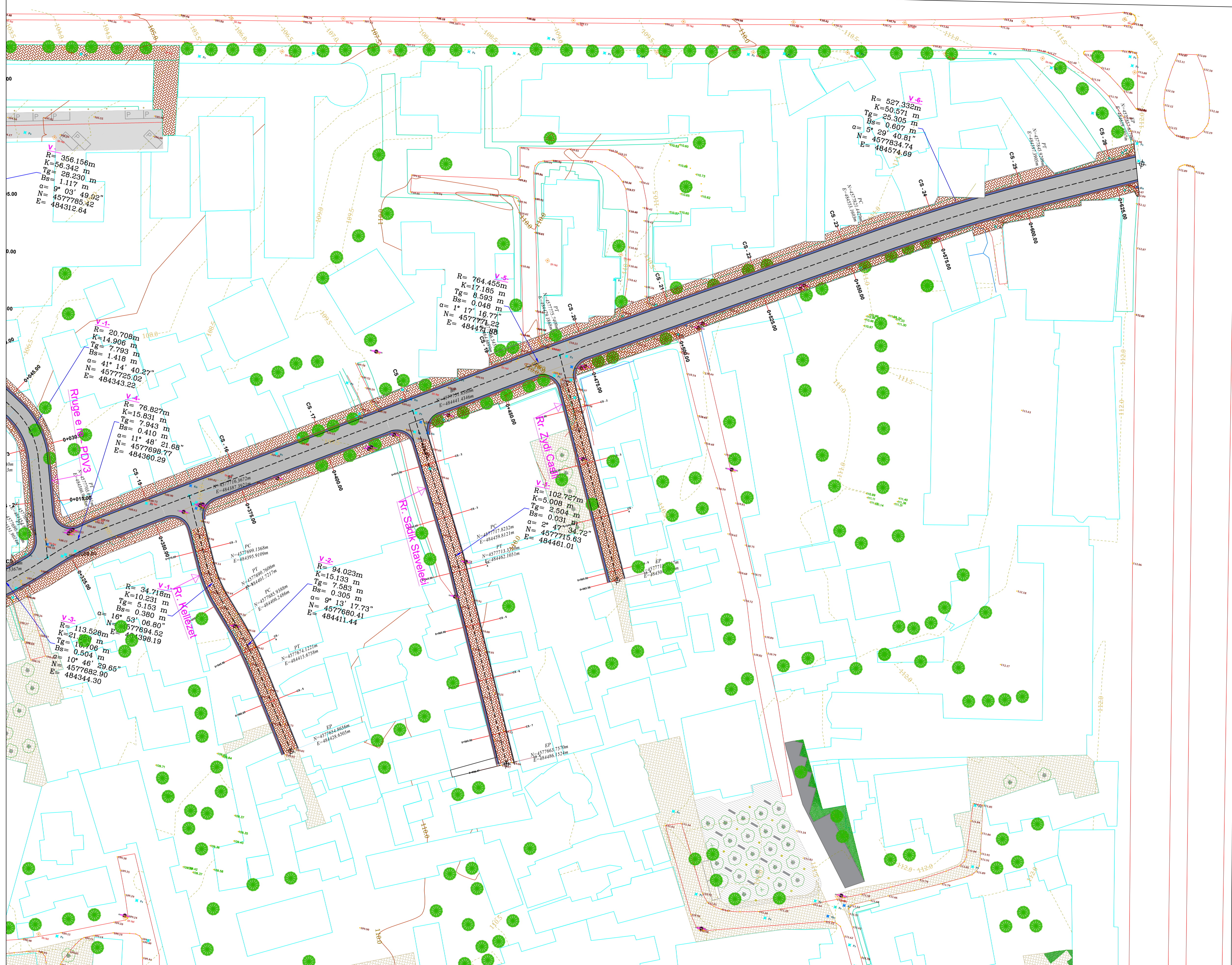

SHENIME TEKNIKE

1. Bashkimi i shtresave asfaltike te reja me ato ekzistuese kerkon detyrimisht realizimin e:
 - Prejz ventialisht me sharre e shtresave asfaltike ekzistuese sipas vijes se bashkimit te tyre.
 - Çmontimi i copezave qe priten si dhe pastrimi i papasterive qe ngjelin me ane te nje kompresori.
2. Lyerja me prajmer e siperfaqes ne te cilen realizohen shtresat asfaltike te reja duke patur parasysh edhe lyerjen e faqesvertikale qe pritet sipas vijes se bashkimit.
3. Realizimin e shtresave asfaltike dhe cilindrimi i tyre sipas K.T.Z.
4. Kuotat e siperme e shtresave ekzistuese dhe te reja sipas vijes se bashkimit duhet te jete e njejte.
5. Rakordimi midis dy pjeseve duhet te behet ne menyre graduale qe te mos jete shqetesuese per perdoruesit e mjeteve.
6. E gjith procedure e mesiperme do realizohet sipas instruksioneve te Supervizorit te vepres.

Porositi :



Projektoi:

"LENI-ING" sh.p.k
Liçens: N.2969
"ANGERBA" sh.p.k
Liçens: N.6302

Adresa: Rr. Uran Pano, Pallati 12 kat, Kat 2
Mobile: 0682042270
Email: leni-ing@hotmail.com

Grupi i Projektimit:

Arkitekt	Albert Lleshi	A.1269	As. Arkitekt	Klaudio Çurmaku
Ing. Strukturist	Nikoll Paluca	K.0001	As. Arkitekt	Enea Serjani
Ing. Strukturist	Maltin Grabovaj			
Ing. Hidroteknik	Burhan Hafizi	HT.0015		
Ing. Gjeolog	Ibrahim Milushi	GJ.0621		
Ing. Topograf	Mehil Pacuku	T.0043		
Ing. Elektrik	Nikoll Pali	E.0157		

Objekti:

"RIKUALIFIKIM URBAN I BLOKUT KUFIZUAR NGA RRUGA "MINE PEZA" - "FORTUZI" - "ZOGU I" - "HAXHI HYSEN DALLIU" - "ASIM VOKSHI".

Faza:

Projekt - Zbatimi

Emërtimi i Fletës:

PLANI I
PERGJITHSHEM

Shkalla:

SH 1:500

Tiranë 2018

Fleta PL-03

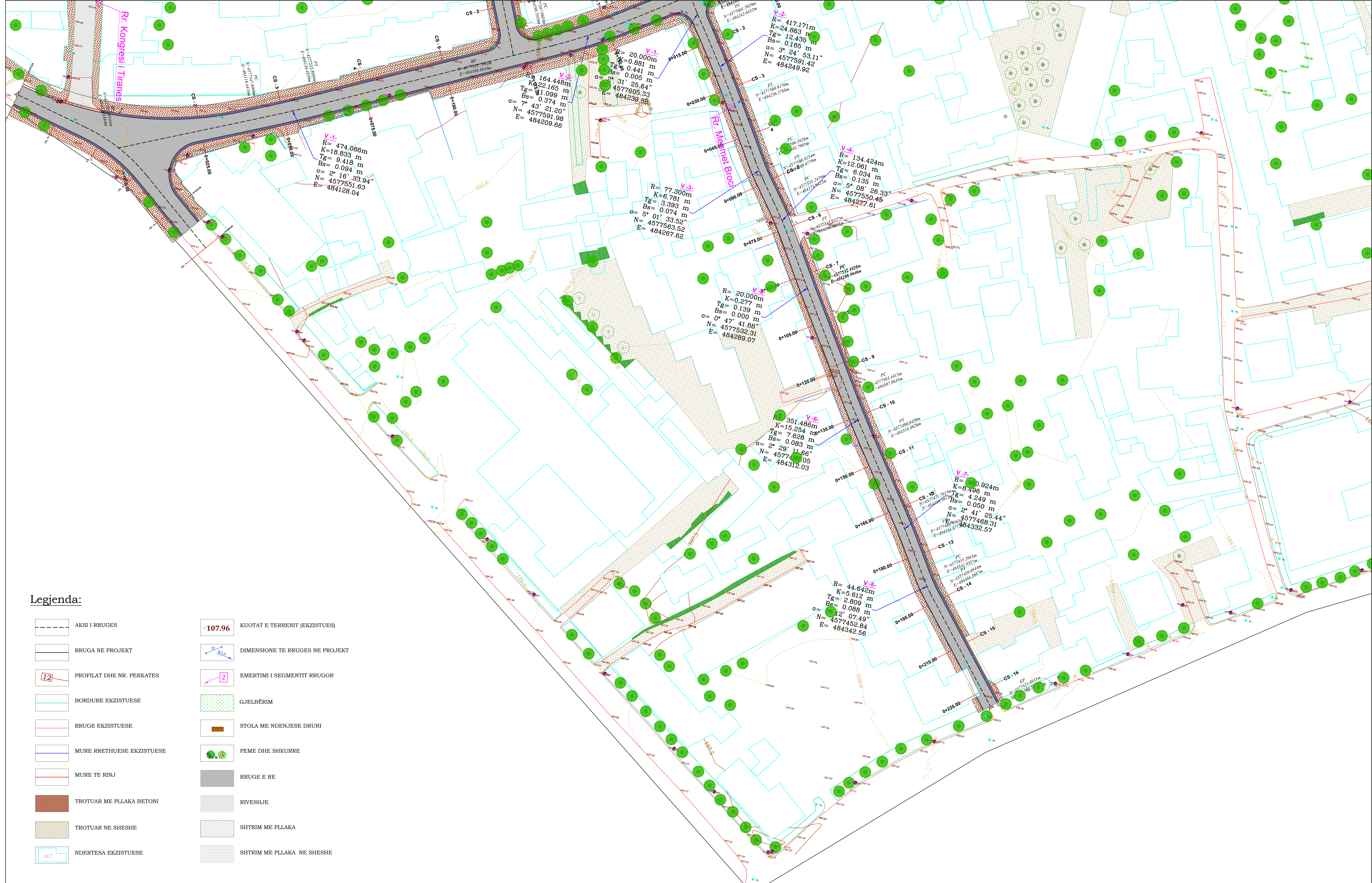

Legjenda:

	AKSI I RRUGES		KUOTAT E TERRENT (EKZISTUES)
	RRUGA NE PROJEKT		DIMENSIONE TE RRUGES NE PROJEKT
	PROFILAT DHE NR. PERKATES		EMERTIMI I SEGMENTIT RRUGOR
	BORDURE EKZISTUESE		GJELBËRIM
	RRUGE EKZISTUESE		STOLA ME NDENJESE DRURI
	MURE RRETHUESE EKZISTUESE		PEME DHE SHKURRE
	MURE TE RINJ		RRUGE E RE
	TROTUAR ME PLLAKA BETONI		RIVESHJE
	TROTUAR NE SHESHE		SHTRIM ME PLLAKA
	NDERTESA EKZISTUESE		SHTRIM ME PLLAKA NE SHESHE

SHENIME TEKNIKE

- Bashkimi i shtresave asfaltike te reja me ato ekzistuese kerkon detyrimisht realizimin e:
-Prejz vertikalisht me sharre e shtresave asfaltike ekzistuese sipas vijes se bashkimit te tyre.
-C'montimi i copezave qe priten si dhe pastrimi i papasterive qe ngelin me ane te nje kompresori.
- Lyerja me prajmer e siperfaqes ne te cilen realizohen shtresat asfaltike te reja duke patur parasysh edhe lyerjen e faqesvertikale qe pritet sipas vijes se bashkimit.
- Realizimin e shtresave asfaltike dhe cilidrimi i tyre sipas K.T.Z.
- Kuotat e sipërme e shtresave ekzistuese dhe te reja sipas vijes se bashkimit duhet te jete e njejte.
- Rakordimi midis dy pjeseve duhet te behet ne menyre graduale qe te mos jete shqetesuese per perdoruesit e mjeteve.
- E gjithë procedura e mesiperme do realizohet sipas instruksioneve te Supervizorit te vepres.

Porositi :



Projektoi:

"LENI-ING" sh.p.k
Liçens: N.2969
"ANGERBA" sh.p.k
Liçens: N.6302

Adresa: Rr. Uran Pano, Pallati 12 kat, Kat 2
Mobile: 0682042270
Email: leni-ing@hotmail.com

Grupi i Projektimit:

Arkitekt	Albert Lleshi	A.1269	As. Arkitekt	Klaudio Çurmaku
Ing. Strukturist	Nikoll Paluca	K.0001	As. Arkitekt	Enea Serjani
Ing. Strukturist	Maltin Grabovaj			
Ing. Hidroteknik	Burhan Hafizi	HT.0015		
Ing. Gjeolog	Ibrahim Milushi	GJ.0621		
Ing. Topograf	Mehil Pacuku	T.0043		
Ing. Elektrik	Nikoll Pali	E.0157		

Objekti: "RIKUALIFIKIM URBAN I BLOKUT KUFIZUAR NGA RRUGA "MINE PEZA" - "FORTUZI" - "ZOGU I" - "HAXHI HYSEN DALLIU" - "ASIM VOKSHI".

Faza: **Projekt - Zbatimi**

Emërtimi i Fletës:	Shkalla:	Tiranë 2018
PLAN I PERGJITHSHEM	SH 1:500	Fleta PL-04

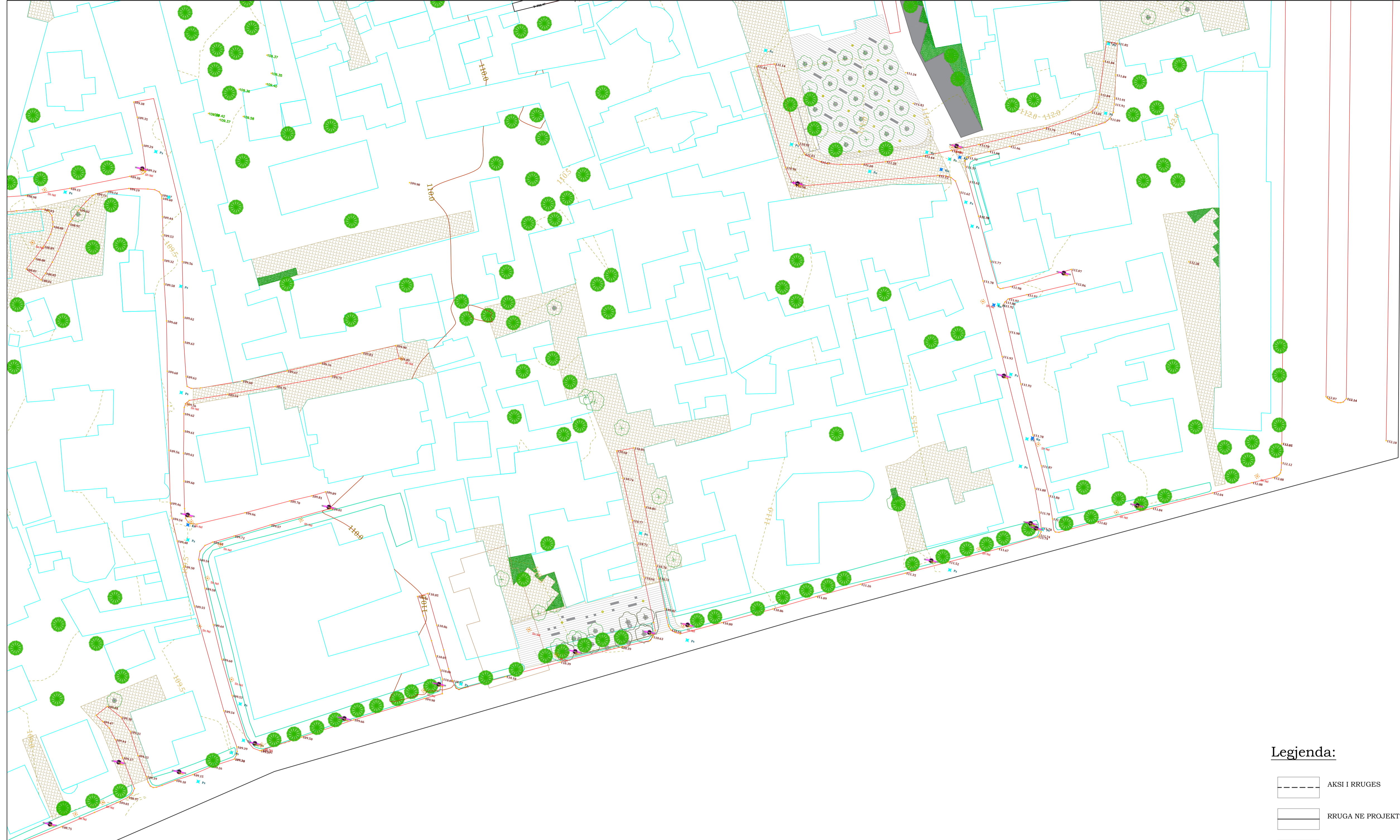

Legjenda:

	AKSI I RRUGES		KUOTAT E TERRENIT (EKZISTUES)
	RRUGA NE PROJEKT		DIMENSIONE TE RRUGES NE PROJEKT
	PROFILAT DHE NR. PERKATES		EMERTIMI I SEGMENTIT RRUGOR
	BORDURE EKZISTUESE		GJELBËRIM
	RRUGE EKZISTUESE		STOLA ME NDNJESE DRURI
	MURE RRETHUESE EKZISTUESE		PEME DHE SHKURRE
	MURE TE RINJ		RRUGE E RE
	TROTUAR ME PLLAKA BETONI		RIVESHJE
	TROTUAR NE SHESHE		SHTRIM ME PLLAKA
	NDERTESA EKZISTUESE		SHTRIM ME PLLAKA NE SHESHE

SHENIME TEKNIKE

- Bashkimi i shtresave asfaltike te reja me ato ekzistuese kerkon detyrimisht realizimin e:
-Prejra vertikalisht me sharre e shtresave asfaltike ekzistuese sipas vijes se bashkimit te tyre.
-Ç'montimi i copezave qe priten si dhe pastrimi i papasterive qe ngelin me ane te nje kompresori.
- Lyerja me prajmer e siperfaqes ne te cilen realizohen shtresat asfaltike te reja duke patur parasysh edhe lyerjen e faqesvertikale qe pritet sipas vijes se bashkimit.
- Realizimin e shtresave asfaltike dhe cilidrimi i tyre sipas K.T.Z.
- Kuotat e siperme e shtresave ekzistuese dhe te reja sipas vijes se bashkimit duhet te jete e njejte.
- Rakordimi midis dy pjeseve duhet te behet ne menyre graduale qe te mos jete shqetesuese per perdoruesit e mjeteve.
- E gjithë procedura e mesiperme do realizohet sipas instruksioneve te Supervizorit te vepres.

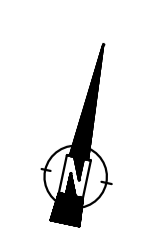

Porositi :

BASHKIA TIRANË

Projektoi:

"LENI-ING" sh.p.k
Liçens: N.2969

"ANGERBA" sh.p.k
Liçens: N.6302

Adresa: Rr. Uran Pano, Pallati 12 kat, Kati 2
Mobile: 0682042270
Email: leni-ing@hotmail.com

Grupi i Projektimit:

Arkitekt	Albert Lleshi	A.1269	As. Arkitekt	Klaudio Çurmaku
Ing. Strukturist	Nikoll Paluca	K.0001	As. Arkitekt	Enea Serjani
Ing. Strukturist	Maltin Grabovaj			
Ing. Hidroteknik	Burhan Hafizi	HT.0015		
Ing. Gjeolog	Ibrahim Milushi	GJ.0621		
Ing. Topograf	Mehill Pacuku	T.0043		
Ing. Elektrik	Nikoll Pali	E.0157		

Objekti:

"RIKUALIFIKIM URBAN I BLOKUT KUFIZUAR NGA RRUGA "MINE PEZA" - "FORTUZI" - "ZOGU I" - "HAXHI HYSEN DALLIU" - "ASIM VOKSHI".

Faza: **Projekt - Zbatimi**

Emërtimi i Fletës:	Shkalla:	Tiranë 2018
PLANI I PERGJITHSHEM	SH 1:500	Fleta PL-05