

# SISTEMIMI I SHESHIT TE PALLATIT 576/3

## PLANSISTEMIMI



### SHENIME TEKNIKE

1. KY PROJEKT ESHTHE PRONE E BASHKISE ELBASAN.
2. NUK LEJOHET KOPJIMI APO RIPRODHIMI I KETIJ VIZATIMI PA AUTORIZIMIN E DRETORISE SE PROJEKTIMIT DHE SHERBIMEVE INXHINIERIKE NE BASHKINE ELBASAN.
3. TE RESPEKTOHEN DIMENSIONET E SHKRUARA NE VIZATIM.
4. PER CDO PAQARTESI APO MOSPERPUTHJE TE PROJEKTIT ME SITUATEN NE TERREN TE MERRET KONTAKT ME PROJEKTUESIN.
5. NUK LEJOHET ASNJE NDRYSHIM I PROJEKTIT PA MIRATIMIN SPECIFIK TE D.A.P.T.- se.
6. PER PERCAKTIMIN E NGJYRAVE, MATERIALEVE APO MALLRAVE QE DO TE PERDOREN NE KETE PROJEKT DUHET TE MERRET FILLIMISH TE MERRET MIRATIMI I PROJEKTUESIT DHE SUPERVIZORIT.

LAGJA "11 NENTORI".

Shenim: Nuk do te kryhen punimet pa pranine e projektuesit ne piketimin e objektit.

RISH: PERSHKRIMI: \_\_\_\_\_ NGA: \_\_\_\_\_ DATA: \_\_\_\_\_  
FAZA E PROJEKTIT: PROJEKTI ZBATIMIT



BASHKIA ELBASAN  
Rruga "Oemal Stafa"  
Lagja "Big 17 Shtetese"  
+35554400152  
email: bashkiaeelbasan@elbasani.gov.al  
web: www.elbasani.gov.al

INVESTITOR: BASHKIA ELBASAN

DREJTORIA : AZHORNIMIT DHE PROJEKTIMIT TOPOGRAFIK

Pergjegjes: ing. Arian Baku  
Drejtlor: ark. Marvis Avllazagaj

Sektori Projektimit

ing. Arian Baku  
ark. Ester Toni

Lic.K.1800/2

MATJET TOPOGRAFIKE: Sektori Azhornimit Topografik

Emertimi i projektit:

EMERTIMI I FLETES:  
Plansistemimi.

SHKALLA A3: 1:200  
DATA: Shkurt 2023  
VIZATOI: Sektori Projektimit  
KONTROLLOI: Sektori Projektimit

PROJEKTI NR: FLETA NR: 1  
RISHIKIMI: .....



# SISTEMIMI I SHESHIT TE PALLATIT 576/3

PLANIMETRIA E SISTEMIMIT TE UJERAVE TE BARDHA.



## SHENIME TEKNIKE

1. KY PROJEKT ESHTË PRONE E BASHKISE ELBASAN.
2. NUK LEJOHET KOPJIMI APO RIPRODHIMI I KETIJ VIZATIMI PA AUTORIZIMIN E DRETORISE SE PROJEKTIMIT DHE SHERBIMEVE INXHINIERIKE NE BASHKINE ELBASAN.
3. TE RESPEKTOHEN DIMENSIONET E SHKRUARA NE VIZATIM.
4. PER CDO PAQARTESI APO MOSPERPETHJE TE PROJEKTIT ME SITUATEN NE TERREN TE MERRET KONTAKT ME PROJEKTUESIN.
5. NUK LEJOHET ASNJE NDRYSHIM I PROJEKTIT PA MIRATIMIN SPECIFIK TE D.A.P.T.- se.
6. PER PERCAKTIMIN E NGJYRAVE, MATERIALEVE APO MALLRAVE QE DO TE PERDOREN NE KETE PROJEKT DUHET TE MERRET FILLIMISH TE MERRET MIRATIMI I PROJEKTUESIT DHE SUPERVIZORIT.

LAGJA "11 NENTORI".

Shenim: Nuk do te kryhen punimet pa pranine e projektuesit ne piketimin e objektit.

RISHI / PERSHKRIMI: \_\_\_\_\_ NGA: \_\_\_\_\_ DATA: \_\_\_\_\_  
FAZA E PROJEKTIT: PROJEKTI ZBATIMIT



BASHKIA ELBASAN  
Rruga "Qemal Stafa"  
Lagja "Brig 17 Sulmuese"  
+35554400152  
email: bashkiaelbasan@elbasani.gov.al  
web: www.elbasani.gov.al

INVESTITOR: BASHKIA ELBASAN

DREJTORIA : AZHORNIMIT DHE PROJEKTIMIT TOPOGRAFIK

Pergjegjes: ing. Arian Baku  
Drejtore: ark. Marvis Avllazagaj

Sektori Projektimit  
ing. Arian Baku Lic. K. 1800/2  
ark. Ester Toni

MATJET TOPOGRAFIKE: Sektori Azhornimit Topografik

Emertimi i projektit:

EMERTIMI I FLETES:  
Planimetri e sistemimit te ujerave te bardha.

|                       |                      |                                 |                                    |
|-----------------------|----------------------|---------------------------------|------------------------------------|
| SHKALLA A3:<br>1:200  | DATA:<br>Shkurt 2023 | VIZATOI:<br>Sektori Projektimit | KONTROLLOI:<br>Sektori Projektimit |
| PROJEKTI NR:<br>..... | FLETA NR: 1          |                                 | RISHIKIMI:<br>.....                |



# SISTEMIMI I SHESHIT TE PALLATIT 576/3

PLANIMETRIA E NDRICIMIT RRUGOR EKZISTUES.



SHENIME TEKNIKE

1. KY PROJEKT ESHTË PRONË E BASHKISË ELBASAN.
2. NUK LEJOHET KOPJIMI APO RIPRODHIMI I KETIJ VIZATIMI PA AUTORIZIMIN E DRETORISË SE PROJEKTIMIT DHE SHERBIMEVE INXHINIERIKE NE BASHKINE ELBASAN.
3. TE RESPEKTOHEN DIMENSIONET E SHKRUAR NE VIZATIM.
4. PER CDO PAQARTESI APO MOSPËRPUTHJE TE PROJEKTIT ME SITUATEN NE TERREN TE MERRËT KONTAKT ME PROJEKTUESIN.
5. NUK LEJOHET ASNJE NDRYSHIM I PROJEKTIT PA MIRATIMIN SPECIFIK TE D.A.P.T.- se.
6. PER PERCAKTIMIN E NGJYRAVE, MATERIALEVE APO MALLRAVE QE DO TE PERDOREN NE KETE PROJEKT DUHET TE MERRËT FILLIMISH TE MERRËT MIRATIMI I PROJEKTUESIT DHE SUPERVIZORIT.

LAGJA "11 NENTORI".

Shenim: Nuk do te kryhen punimet pa pranine e projektuesit ne piketimin e objektit.

RISH: PERSHKRIMI: NGA: DATA:  
FAZA E PROJEKTIT: PROJEKTI ZBATIMIT



BASHKIA ELBASAN  
Rruga "Oemal Stafa"  
Lagja "Brig 17 Sullmuese"  
+35554400152  
email: bashkia@elbasan.gov.al  
web: www.elbasan.gov.al

INVESTITOR: BASHKIA ELBASAN

DREJTORIA : AZHORNIMIT DHE PROJEKTIMIT TOPOGRAFIK

Pergjegjes ing. Arian Baku Drejtor ark. Marvis Avllazagaj

Sektor i Projektimit

ing. Arian Baku Lic. K. 1800/2  
ark. Ester Toni

MATJET TOPOGRAFIKE: Sektor i Azhornimit Topografik

Emertimi i projektit:

EMERTIMI I FLETES:  
Planimetri e ndricimit rrugor ekzistues.

|                       |                      |                                 |                                     |
|-----------------------|----------------------|---------------------------------|-------------------------------------|
| SHKALLA A3:<br>1:200  | DATA:<br>Shkurt 2023 | VIZATO:<br>Sektor i Projektimit | KONTROLLOI:<br>Sektor i Projektimit |
| PROJEKTI NR:<br>..... | FLETA NR: 1          |                                 | RISHIKIMI:<br>.....                 |



# DETAJE TIP

DETAJE TE PUSETAVE TE UJRAVE TE BARDHA H = 1 M  
- Puseta me dimensione 40 x 40 cm me kapak zgare hekuri 50 x 50 cm

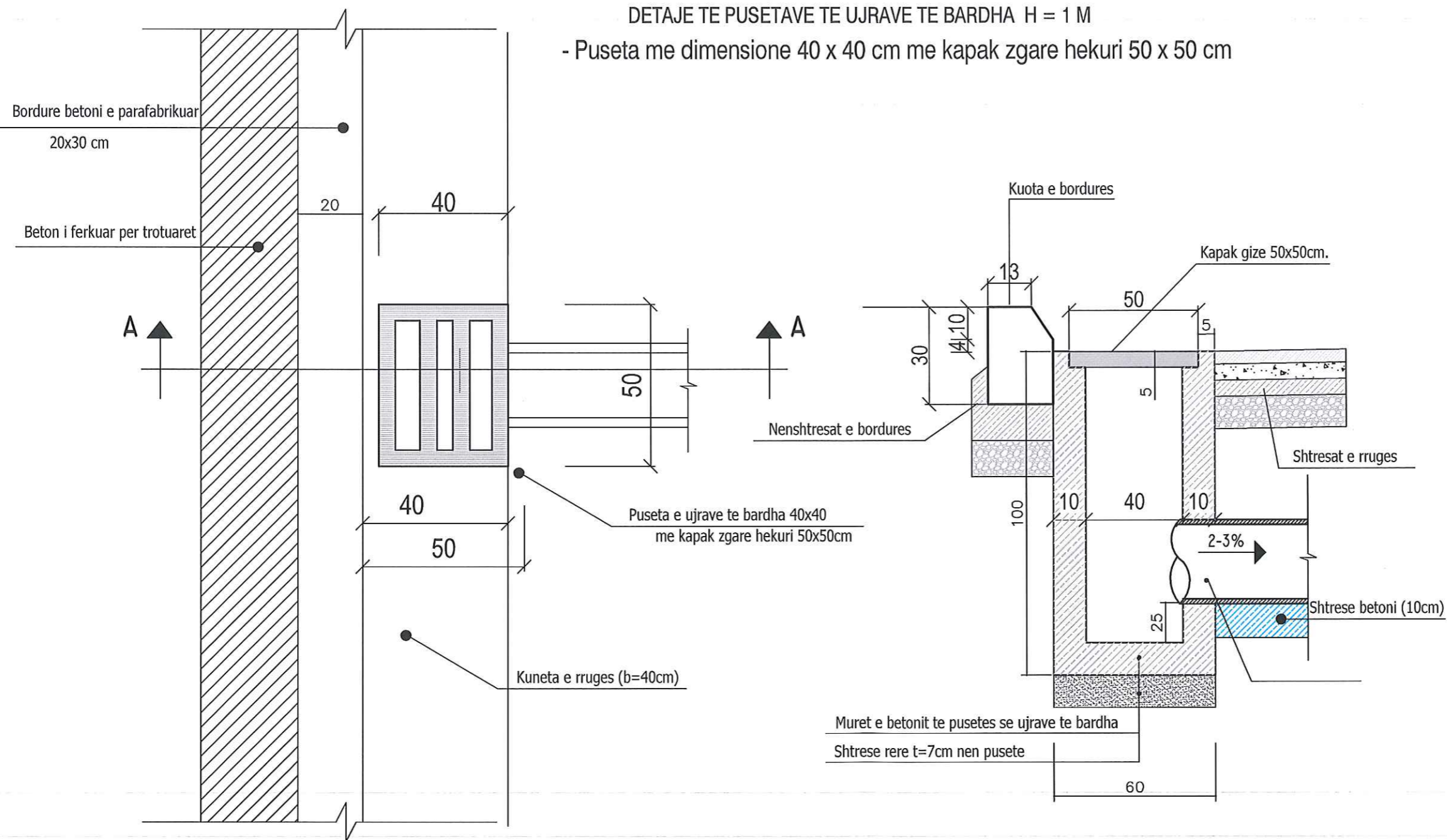

## SHENIME TEKNIKE

1. KY PROJEKT ESHTË PRONË E BASHKISË ELBASAN.
2. NUK LEJOHET KOPJIMI APO RIPRODHIMI I KETIJ VIZATIMI PA AUTORIZIMIN E DREKTORISË SE PROJEKTIMIT DHE SHERBIMEVE INXHINIERIKE NE BASHKINE ELBASAN.
3. TE RESPEKTOHEN DIMENSIONET E SHKRUARAT NE VIZATIM.
4. PER CDO PAQARTESI APO MOSPËRPUTHJE TE PROJEKTIT ME SITUATEN NE TERREN TE MERRET KONTAKT ME PROJEKTUESIN.
5. NUK LEJOHET ASNJE NDRYSHIM I PROJEKTIT PA MIRATIMIN SPECIFIK TE D.A.P.T.- se.
6. PER PERCAKTIMIN E NGJYRAVE, MATERIALEVE APO MALLRAVE QE DO TE PERDOREN NE KETE PROJEKT DUHET TE MERRET FILLIMISH TE MERRET MIRATIMI I PROJEKTUESIT DHE SUPERVIZORIT.

ADRESA: SHESHI PARA PALLATIT  
502.503.,504  
LAGJIA 11 NENTORI, RAJONI 4  
BASHKIA ELBASAN.

Shenim: Nuk do te kryhen punimet pa pranine e projektuesit ne piketimin e objektit.

RISH: PERSHKRIMI: \_\_\_\_\_ NGA: \_\_\_\_\_ DATA: \_\_\_\_\_  
FAZA E PROJEKTIT: PROJEKTI ZBATIMIT



BASHKIA ELBASAN  
Rruga "Qemal Stafa"  
Lagja "Brig 17 Sullmuese"  
+3554400152  
email: bashkiaelbasan@elbasan.gov.al  
web: www.elbasan.gov.al

INVESTITOR: BASHKIA ELBASAN

DREJTORIA :  
AZHORNIMIT DHE PROJEKTIMIT TOPOGRAFIK  
Pergjegjes Drejtor  
ing. Arian Baku ark. Marvis Avllazagaj

Sektor Projektimit

ark. Marvis Avllazagaj  
Ing. Arian Baku  
Ing. Valbona Lufta  
Ing. Teuta Tepelena

MATJET TOPOGRAFIKE:  
Sektor Azhornimit Topografik

Ing. t. Gentiana Kerri Lic. T. 1191  
Ing. t. Elior Mihali  
Ing. t. Fatjona Boja Lic. T. 1360

Emertimi i projektit: SHTRIM ME PLLAKA BETONI TE PARAPERGATITURA TE SHESHIT TE PALLATIT 502,503,504

EMERTIMI I FLETES:  
Detajet te pusetes se ujrave te bardha

SHKALLA A3: DATA: VIZATOI: KONTROLLOI:  
1:1000 Shkurt 2023 Sektor Projektimit Sektor Projektimit

PROJEKTI NR: FLETA NR: 1



# DETAJE TIP

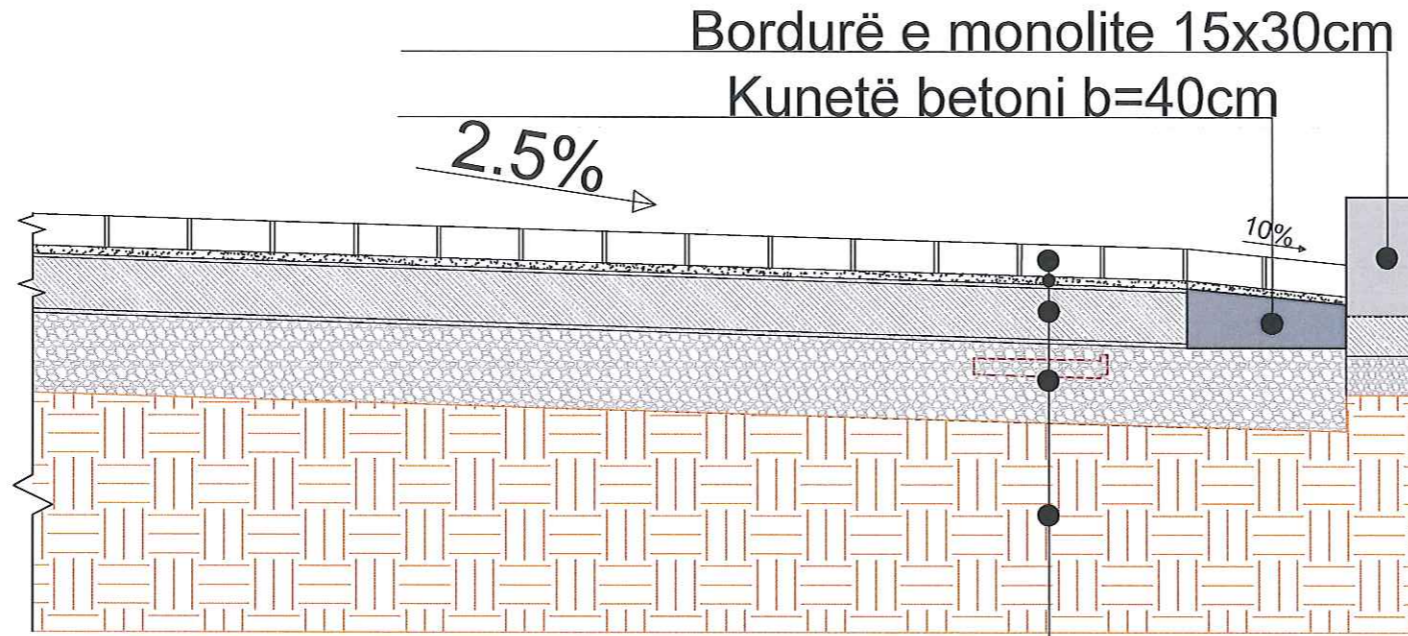

Pllaka betonele 6cm

Shtresë rëre 2 cm

Shtresë betoni C20/25 10cm + diopozgare hekuri Ø6 mm kuadrat 15x15cm

Shtresë zhavori 10cm

Tabani natyral

## SHENIME TEKNIKE

1. KY PROJEKT ESHTË PRONË E BASHKISË ELBASAN.
2. NUK LEJOHET KOPJIMI APO RIPRODHIMI I KETIJ VIZATIMI PA AUTORIZIMIN E DRETORISË SE PROJEKTIMIT DHE SHERBIMEVE INXHINIERIKE NE BASHKINË ELBASAN.
3. TE RESPEKTOHEN DIMENSIONET E SHKRUARË NE VIZATIM.
4. PER CDO PAQARTESI APO MOSPËRPUTHJE TE PROJEKTIT ME SITUATËN NE TERREN TE MERRET KONTAKT ME PROJEKTUESIN.
5. NUK LEJOHET ASNJE NDRYSHIM I PROJEKTIT PA MIRATIMIN SPECIFIK TE D.A.P.T.- se.
6. PER PERCAKTIMIN E NGJYRAVE, MATERIALEVE APO MALLRAVE QE DO TE PERDOREN NE KETE PROJEKT DUHET TE MERRET FILLIMISH TE MERRET MIRATIMI I PROJEKTUESIT DHE SUPERVIZORIT.

ADRESA: SHESHI PARA PALLATIT  
502.503.,504  
LAGJIA 11 NENTORI, RAJONI 4  
BASHKIA ELBASAN.

Shenim: Nuk do te kryhen punimet pa pranine e projektuesit ne piketimin e objektit.

RISH: PERSHKRIMI: NGA: DATA:  
FAZA E PROJEKTIT: PROJEKTI ZBATIMIT



BASHKIA ELBASAN  
Rruga "Gërnal Stafa"  
Lagja "Brig 17 Sulmuese"  
+35554400152  
email: bashkia@elbasan.gov.al  
web: www.elbasan.gov.al

INVESTITOR: BASHKIA ELBASAN

DREJTORIA : AZHORNIMIT DHE PROJEKTIMIT TOPOGRAFIK

Përgjegjës: ark. Marvis Avllazagaj  
Drejtor: ark. Marvis Avllazagaj

Sektori Projektimit

ark. Marvis Avllazagaj  
Ing. Arian Baku  
Ing. Valbona Lufta  
Ing. Teuta Tepelena

MATJET TOPOGRAFIKE: Sektori Azhornimit Topografik

Ing. t. Gentiana Kerri Lic. T. 1191  
Ing. t. Eljor Mihali  
Ing. t. Fatjona Boja Lic. T. 1360

Emertimi i projektit: SHTRIM ME PLLAKA BETONI TE PARAPERGATITURA TE SHESHIT TE PALLATIT 502,503,504

EMERTIMI I FLETES:  
Detajet te rruges

SHKALLA A3: DATA: VIZATOL: KONTROLLOI:  
1:1000 Shkurt 2023 Sektori Projektimit Sektori Projektimit

PROJEKTI NR: FLETA NR: 1 RISHIKIMI:



# DETAJE TIP

## PUSETA B/ARME ME DIMENSIONE 1.25 x 1.25 x 1.5M

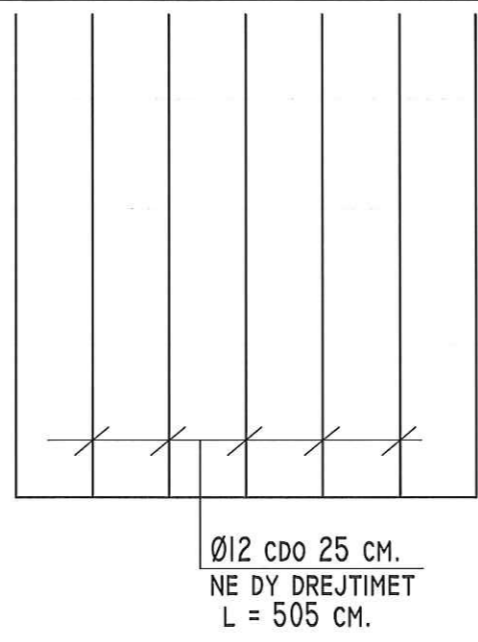
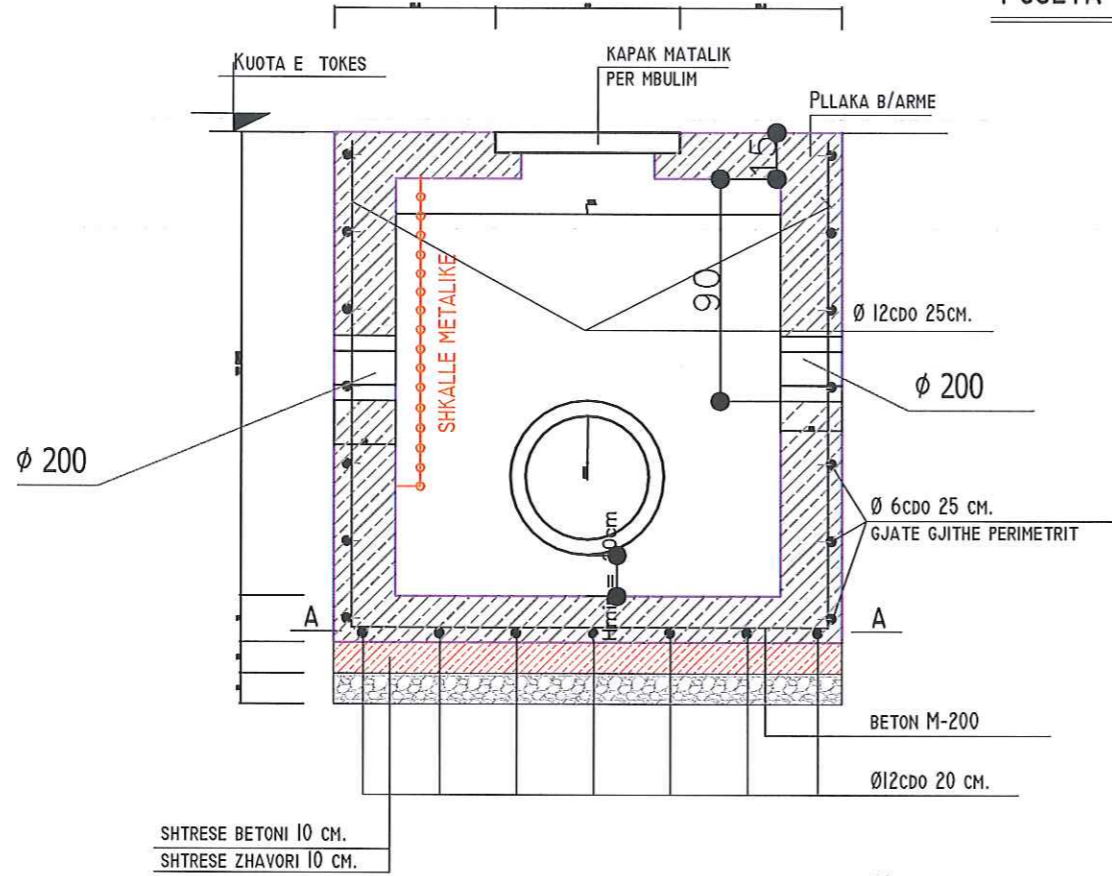

### PRERJA A-A E Pusetes

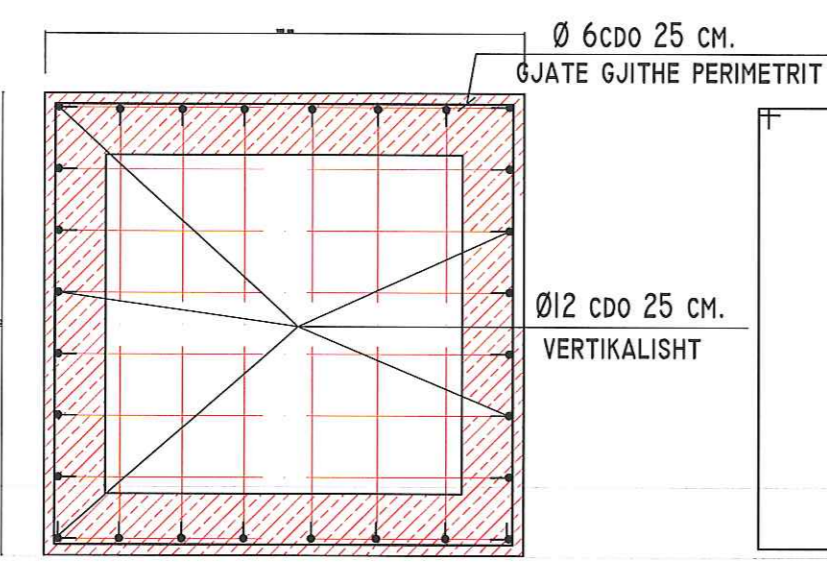

### KAPAK METALIK RRETHOR I CILI KAPET ANASH ME MENTESHA

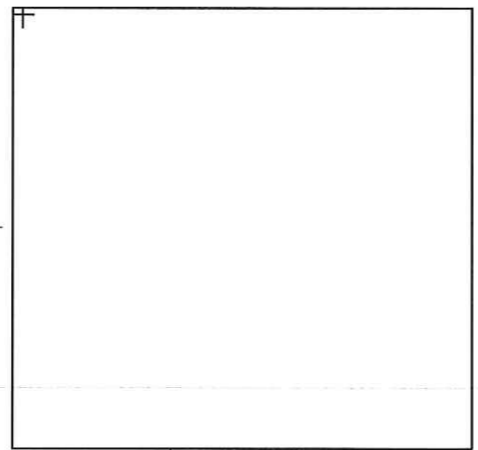

### ARMIMI I PLLAKES SE Pusetes

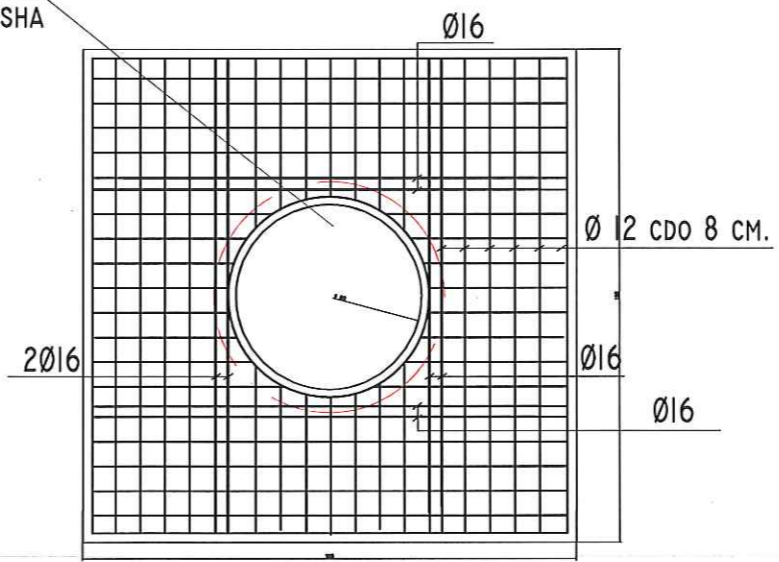

| SHENIME TEKNIKE   |                      |                                    |                                    |
|---|----------------------|------------------------------------|------------------------------------|
| 1. KY PROJEKT ESHTË PRONË E BASHKISË ELBASAN.   |                      |                                    |                                    |
| 2. NUK LEJOHET KOPJIMI APO RIPRODHIMI I KETIJ VIZATIMI PA AUTORIZIMIN E DRETORISË SE PROJEKTIMIT DHE SHERBIMEVE INXHINIERIKE NE BASHKINE ELBASAN.                       |                      |                                    |                                    |
| 3. TE RESPEKTOHEN DIMENSIONET E SHKRUAR NE VIZATIM.   |                      |                                    |                                    |
| 4. PER CDO PAQARTESI APO MOSPËRPUTHJE TE PROJEKTIT ME SITUATEN NE TERREN TE MERRET KONTAKT ME PROJEKTUESIN.   |                      |                                    |                                    |
| 5. NUK LEJOHET ASNJE NDRYSHIM I PROJEKTIT PA MIRATIMIN SPECIFIK TE D.A.P.T.- se.  |                      |                                    |                                    |
| 6. PER PERCAKTIMIN E NGJYRAVE, MATERIALEVE APO MALLRAVE QE DO TE PERDOREN NE KETE PROJEKT DUHET TE MERRET FILLIMISH TE MERRET MIRATIMI I PROJEKTUESIT DHE SUPERVIZORIT. |                      |                                    |                                    |
| ADRESA: SHESHI PARA PALLATIT 502.503.,504 LAGJIA 11 NENTORI, RAJONI 4 BASHKIA ELBASAN.  |                      |                                    |                                    |
| Shenim: Nuk do te kryhen punimet pa pranine e projektuesit ne pikekimin e objektit.   |                      |                                    |                                    |
| RISH: PERSHKRIMI:   | NGA:                 | DATA:                              |                                    |
| FAZA E PROJEKTIT: PROJEKTI ZBATIMIT   |                      |                                    |                                    |
|    |                      |                                    |                                    |
| BASHKIA ELBASAN<br>Rruga "Qemal Stafa"<br>Lagja "Brig 17 Sullmuese"<br>+35554400152<br>email: bashkiaelbasan@elbasan.gov.al<br>web: www.elbasan.gov.al                  |                      |                                    |                                    |
| INVESTITOR: BASHKIA ELBASAN   |                      |                                    |                                    |
| DREJTORIA : AZHORNIMIT DHE PROJEKTIMIT TOPOGRAFIK   |                      |                                    |                                    |
| Pergjegjes<br>ing. Arian Baku   |                      | Drejtore<br>ark. Marvis Avllazagaj |                                    |
| Sektori Projektimit   |                      |                                    |                                    |
| ark. Marvis Avllazagaj  |                      |                                    |                                    |
| Ing. Arian Baku   |                      |                                    |                                    |
| Ing. Valbona Lufta  |                      |                                    |                                    |
| Ing. Teuta Tepelena   |                      |                                    |                                    |
| MATJET TOPOGRAFIKE:   |                      |                                    |                                    |
| Sektori Azhornimit Topografik   |                      |                                    |                                    |
| Ing. t. Gentiana Kerri  |                      | Lic. T. 1191                       |                                    |
| Ing. t. Elior Mihali  |                      |                                    |                                    |
| Ing. t. Fatjona Boja  |                      | Lic. T. 1360                       |                                    |
| Emertimi i projektit: SHTRIM ME PLLAKA BETONI TE PARAPERGATITURA TE SHESHIT TE PALLATIT 502,503,504   |                      |                                    |                                    |
| EMERTIMI I FLETES:  |                      |                                    |                                    |
| Detajet te pusetes se ujrave te zeza  |                      |                                    |                                    |
| SHKALLA A3:<br>1:1000   | DATA:<br>Shkurt 2023 | VIZATOI:<br>Sektori Projektimit    | KONTROLLOI:<br>Sektori Projektimit |
| PROJEKTI NR:  | FLETA NR: 1          | RISHIKIMI:                         |                                    |