



REPUBLIKA E SHQIPERISE
BASHKIA TIRANE
DREJTORIA E PERGJITHSHEME E PUNEVE PUBLIKE

PROJEKT ZBATIMI

STUDIM - PROJEKTIM

“REHABILITIM I FASADAVE DHE RRUGËS LUIGJ GURAKUQI DERI
TE SHESHI AVNI RUSTEMI (ME PARKIM DY KATE NËN TOKË)”

Pasqyrimi i azhornimeve te rrjeteve
ekzistuse

" A & E ENGINEERING "
sh.p.k

Adresa: Rr. "ISLAM ALLA"
Mob : **++355 (0)69 2079981**
Mob : **++355 (0)69 2079982**

TIRANE 2023

PLANI I RRJETIT EKZISTUES I KUZ

Shkalla 1:750

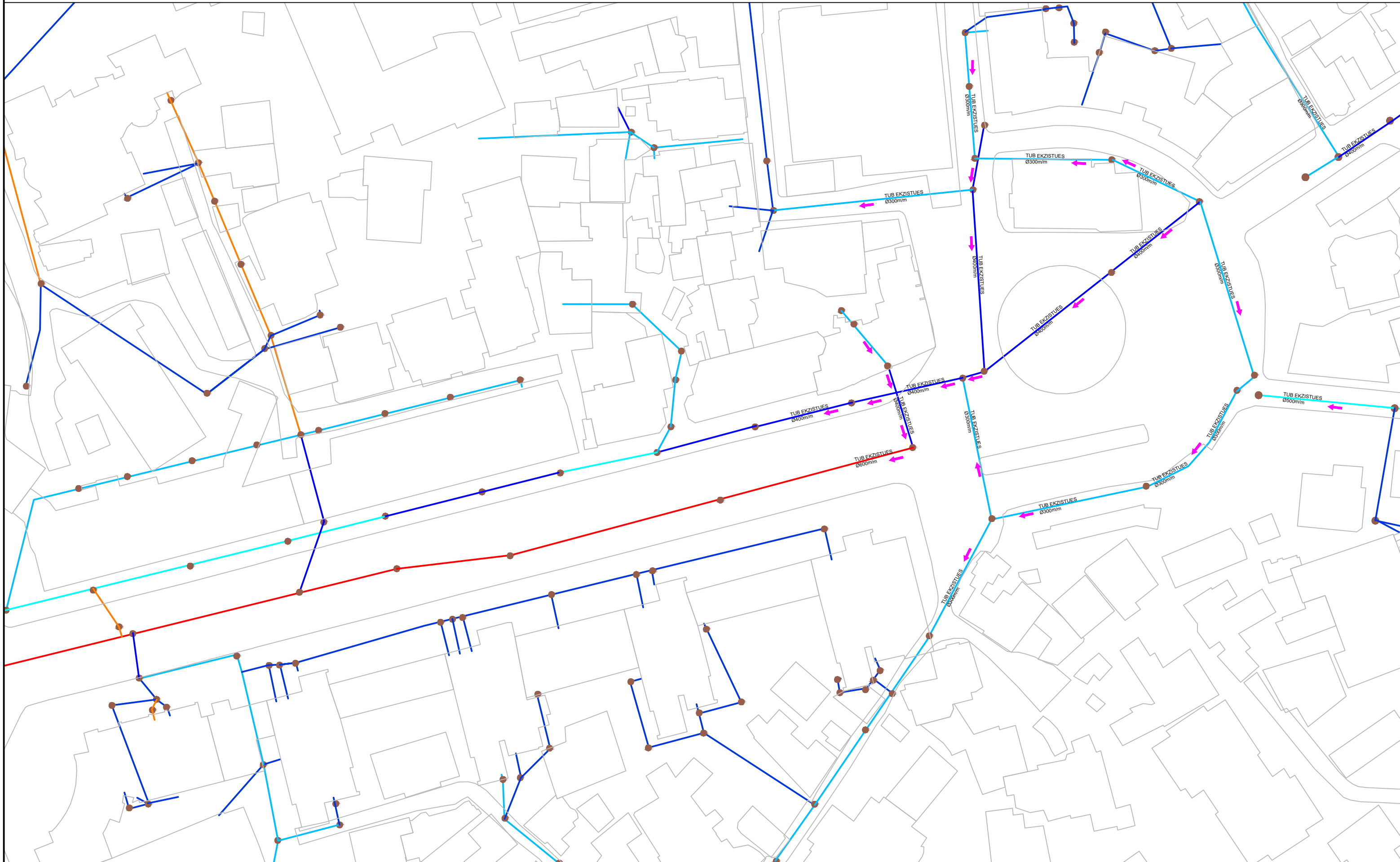

REPUBLIKA E SHQIPERISE
BASHKIA TIRANE

Projekt
Zbatimi

2023

GRUPI I PROJEKTIMIT

Ing. ENTELA CANO
Ing. MEFAIL HALILAJ
Ing. VALENTINA HOXHA

Ark. PAQSOR KAJMAKU
Ing. ERJONA BUJUPI
Ing. ENIDA SHERRI



"A & E ENGINEERING"
sh.p.k

Adresa: Rr. "ISLAM ALLA"
Mob : ++355 (0)69 2079981
Mob : ++355 (0)69 2079982

STUDIM - PROJEKTIM: "REHABILITIM I FASADAVE DHE
RRUGËS LUIGJ GURAKUQI DERI TE SHESHI AVNI RUSTEMI
(ME PARKIM DY KATE NËN TOKË)"

Planimetria ekzistuese kuz

SHKALLA

FL.

01

1:750

PLANI I RRJETIT EKZISTUES I KUZ

Dokumenti i marre nga institucioni perkates

PLANIMETRIA E RRJETIT TË KUZ PËR RRUGËT: LUIGJ GURAKUQI DERI TEK SHESHI AVNI RUSTEMI, NJËSIA ADMINISTRATIVE NR.2.

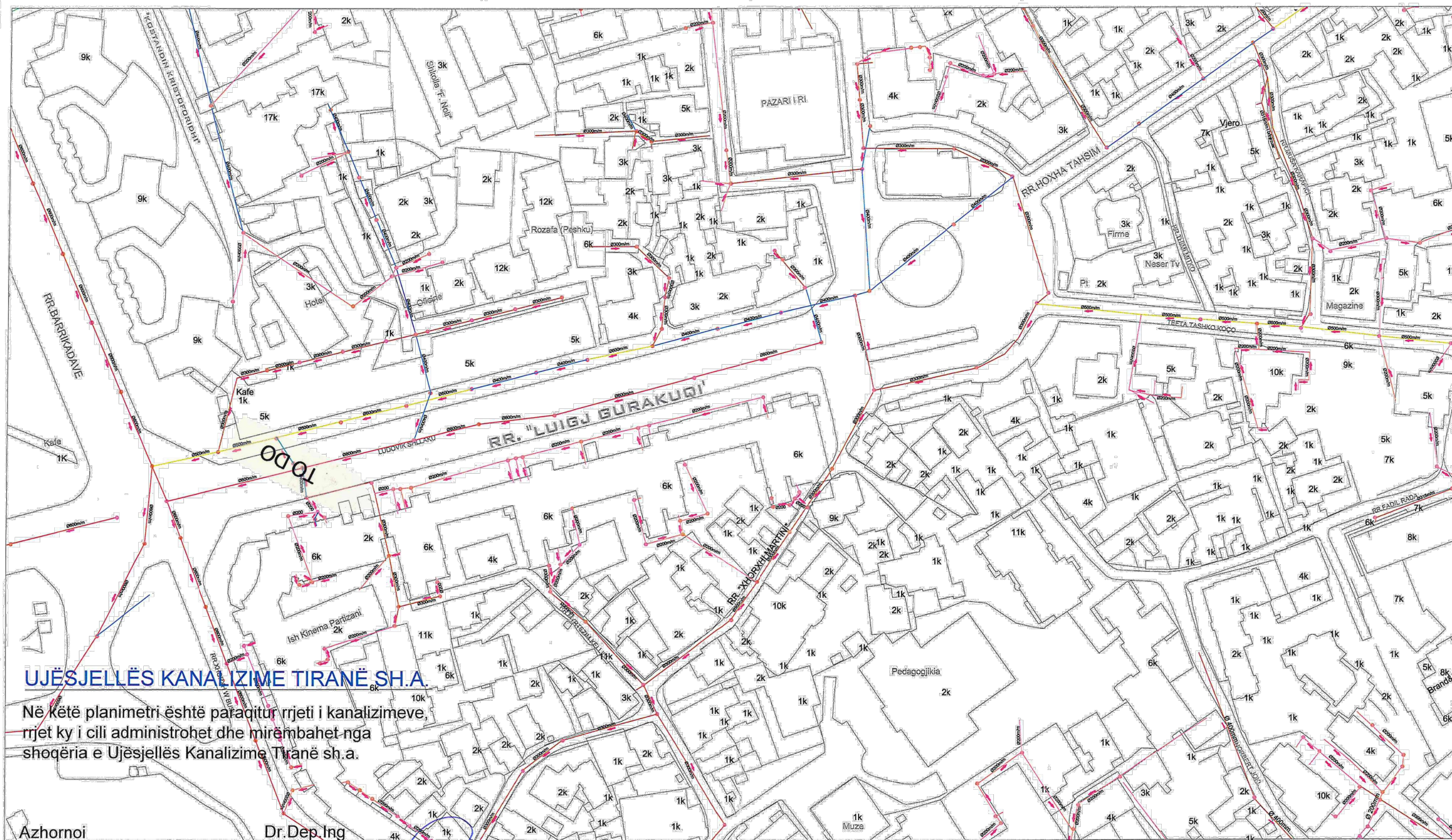

UJËSJELLËS KANALIZIME TIRANË SH.A.

Në këtë planimetri është paraqitur rrjeti i kanalizimeve, rrjet ky i cili administrohet dhe mirëmbahet nga shoqëria e Ujësjetllës Kanalizime Tiranë sh.a.

Azhornoi

Dr. Dep. Ing

Ing. Sojenka RAPO

Ing. Eton OSMANI

DREJTORI I PËRGJITHSHËM

ELTON KACIDHJA



REPUBLIKA E SHQIPERISE
BASHKIA TIRANE

Projekt
Zbatimi

2023

GRUPI I PROJEKTIMIT

Ing. ENTELA CANO
Ing. MEFAIL HALILAJ
Ing. VALENTINA HOXHA

Ark. PAQSOR KAJMAKU
Ing. ERJONA BUJUPI
Ing. ENIDA SHERRI



"A & E ENGINEERING"
sh.p.k

Adresa: Rr. "ISLAM ALLA"
Mob : ++355 (0)69 2079981
Mob : ++355 (0)69 2079982

STUDIM - PROJEKTIM: "REHABILITIM I FASADAVE DHE
RRUGËS LUIGJ GURAKUQI DERI TE SHESHI AVNI RUSTEMI
(ME PARKIM DY KATE NËN TOKË)"

Planimetria ekzistuese kuz

SHKALLA

FL.

02

1:750

PLANI I RRJETIT EKZISTUES TE UJESJELLESIT

Shkalla 1:750

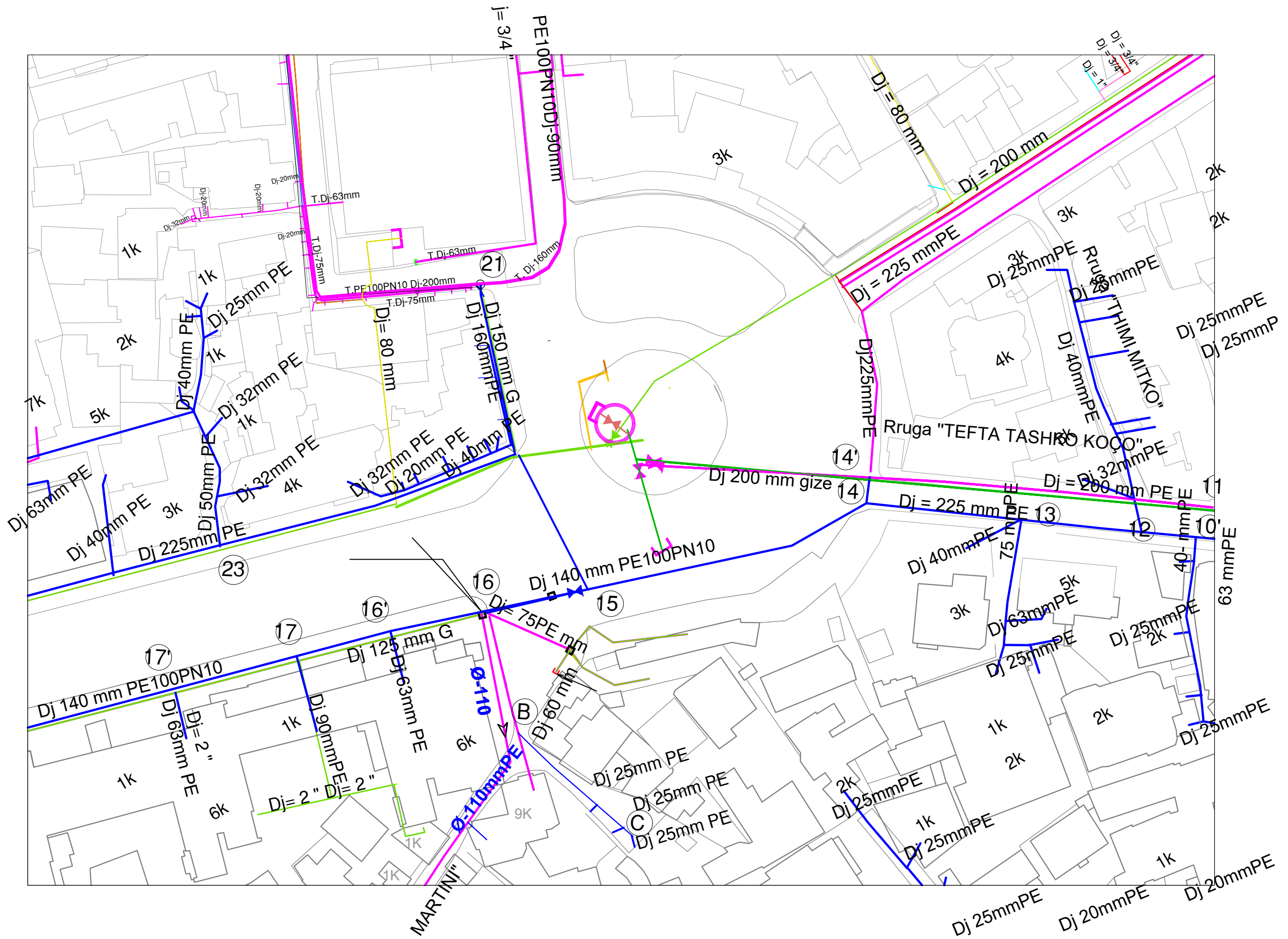

REPUBLIKA E SHQIPERISE
BASHKIA TIRANE

Projekt
Zbatimi

2023

GRUPI I PROJEKTIMIT

Ing. ENTELA CANO
Ing. MEFAIL HALILAJ
Ing. VALENTINA HOXHA

Ark. PAQSOR KAJMAKU
Ing. ERJONA BUJUPI
Ing. ENIDA SHERRI



"A & E ENGINEERING"
sh.p.k

Adresa: Rr. "ISLAM ALLA"
Mob : ++355 (0)69 2079981
Mob : ++355 (0)69 2079982

STUDIM - PROJEKTIM: "REHABILITIM I FASADAVE DHE
RRUGES LUIGJ GURAKUQI DERI TE SHESH AVNI RUSTEMI
(ME PARKIM DY KATE NEN TOKË)"

Planimetria ekzistuese e ujesjellesit

SHKALLA

FL.

03 1:750

PLANI I RRJETIT EKZISTUES TE UJESJELLESIT

Dokumenti i marre nga institucioni perketes

PLANIMETRIA E RRJETIT TE UJESJELLESIT PER RRUGET: LUIGJ GURAKUQI DERI TEK SHESHI AVNI RUSTEMI, NJESIA ADMINISTRATIVE NR.2.

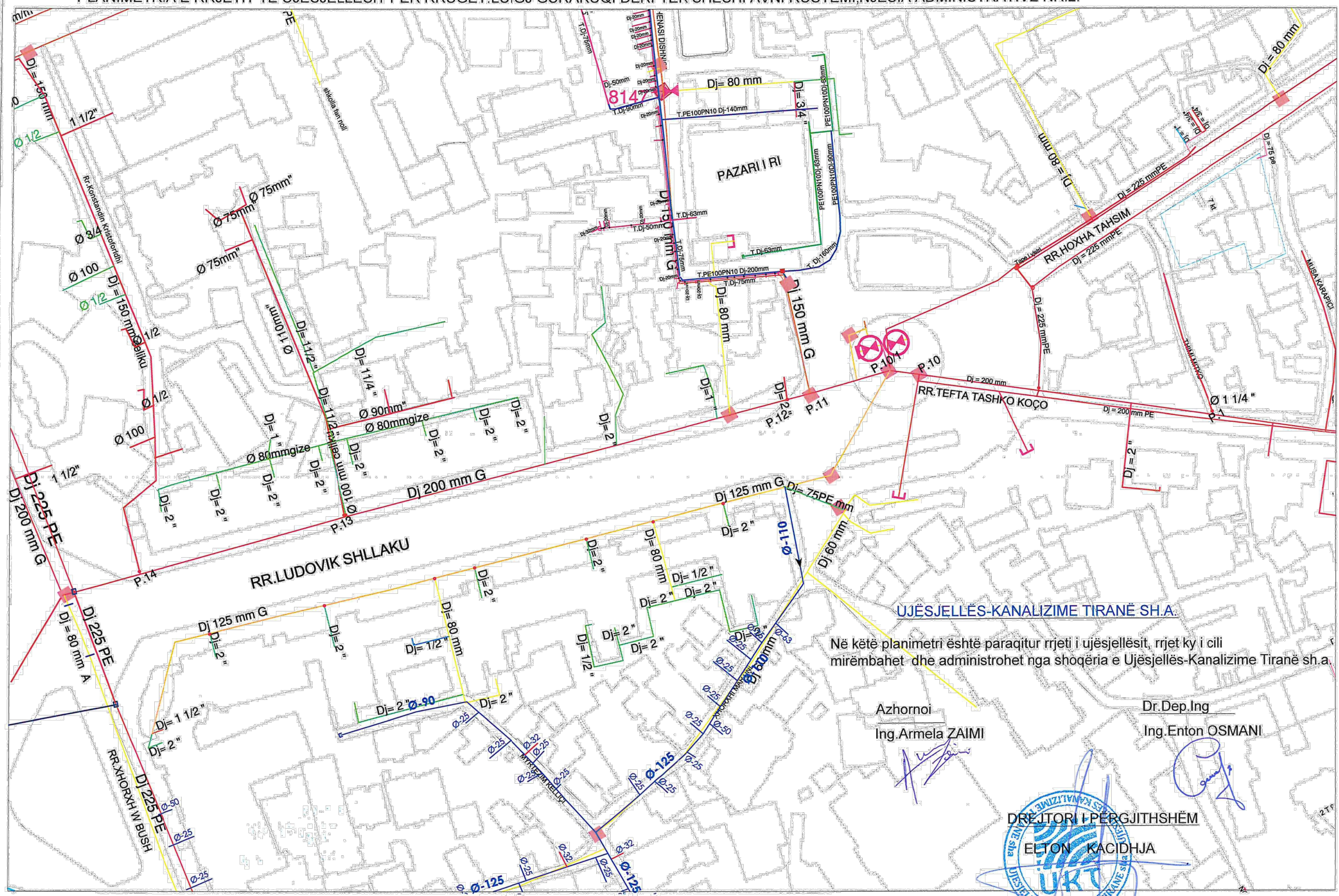

Në këtë planimetri është paraqitur rrjeti i ujësjellësit, rrjet ky i cili mirëmbahet dhe administrohet nga shoqëria e Ujësjellës-Kanalizime Tiranë sh.a.

Azhornoi
Ing. Armela ZAIMI

Dr. Dep. Ing
Ing. Enton OSMANI

DREJTORI I PËRGJITHSHËM
ELTON KACIDHJA



REPUBLIKA E SHQIPERISE
BASHKIA TIRANE

Projekt
Zbatimi
2023

GRUPI I PROJEKTIMIT

Ing. ENTELA CANO
Ing. MEFAIL HALLILAJ
Ing. VALENTINA HOXHA
Ark. PAQSOR KAJMAKU
Ing. ERJONA BUJUPI
Ing. ENIDA SHERRI



"A & E ENGINEERING"
sh.p.k
Adresa: Rr. "ISLAM ALLA"
Mob: ++355 (0)69 2079981
Mob: ++355 (0)69 2079982

STUDIM - PROJEKTIM: "REHABILITIM I FASADAVE DHE RRUGËS LUIGJ GURAKUQI DERI TE SHESHI AVNI RUSTEMI (ME PARKIM DY KATE NËN TOKË)"

Planimetria ekzistuese e ujesjellesit

SHKALLA
FL.
04
1:750

PLANI I RRJETIT EKZISTUES ELEKTRIK

Shkalla 1:750

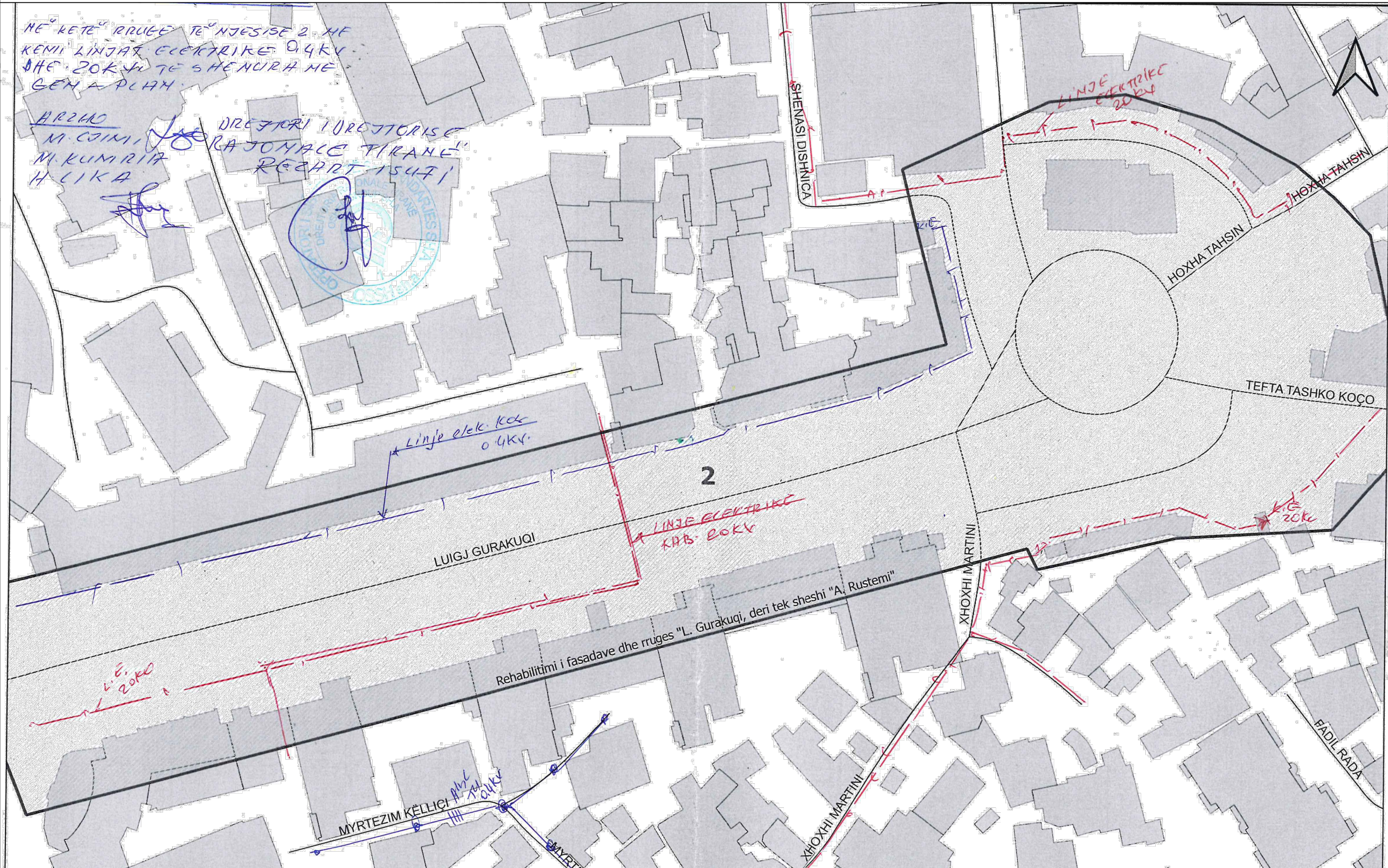

REPUBLIKA E SHQIPERISE
BASHKIA TIRANE

Projekt
Zbatimi

2023

GRUPI I PROJEKTIMIT

Ing. ENTELA CANO
Ing. MEFAIL HALILAJ
Ing. VALENTINA HOXHA

Ark. PAQSOR KAJMAKU
Ing. ERJONA BUJUPI
Ing. ENIDA SHERRI



"A & E ENGINEERING"
sh.p.k

Adresa: Rr. "ISLAM ALLA"
Mob : ++355 (0)69 2079981
Mob : ++355 (0)69 2079982

STUDIM - PROJEKTIM: "REHABILITIM I FASADAVE DHE
RRUGËS LUIGJ GURAKUQI DERI TE SHESHI AVNI RUSTEMI
(ME PARKIM DY KATE NËN TOKË)"

Planimetria ekzistuese e rrjetit elektrik

SHKALLA

FL.

05

1:750

PLANI I RRJETIT EKZISTUES ELEKTRIK

Shkalla 1:750

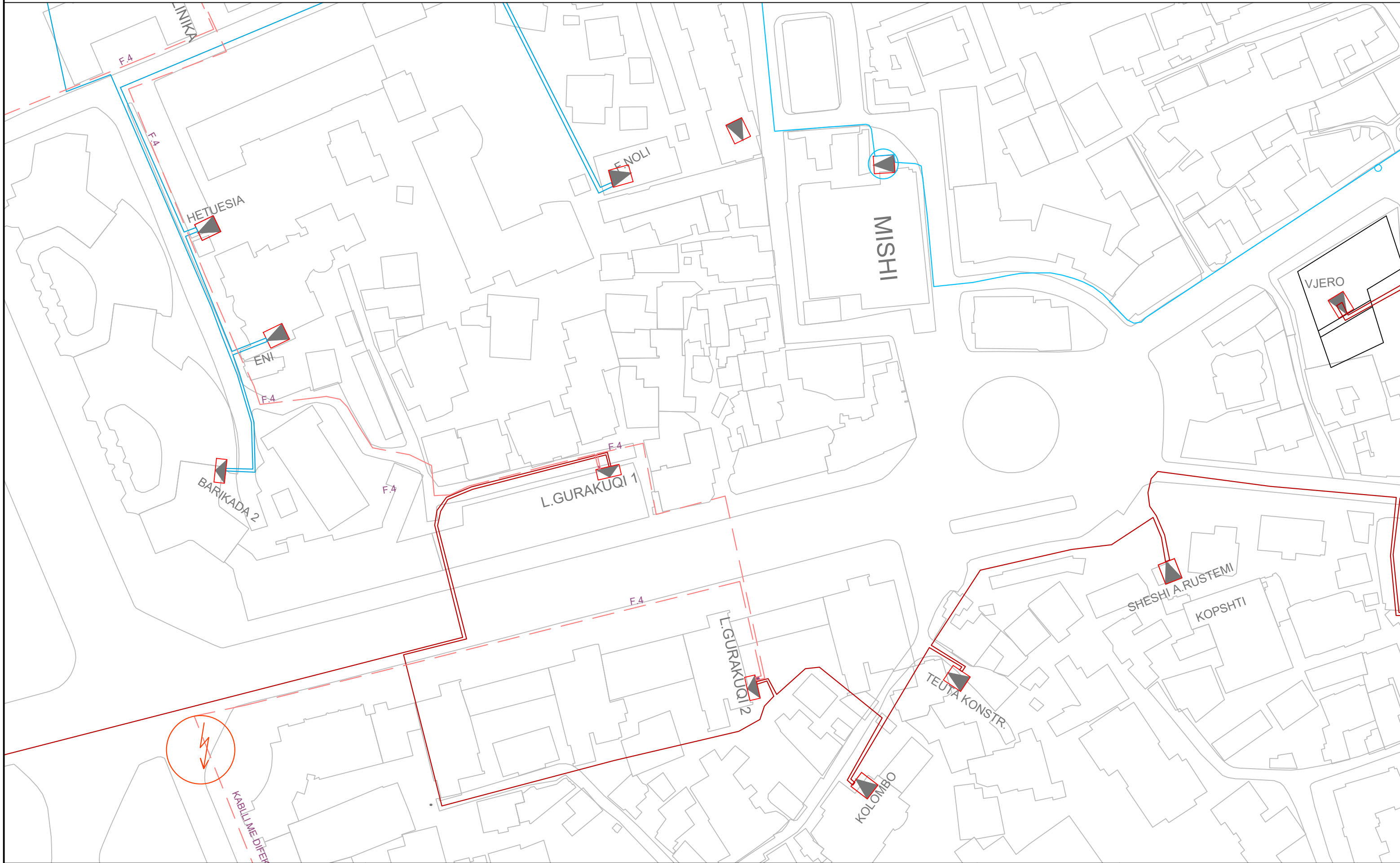

REPUBLIKA E SHQIPERISE
BASHKIA TIRANE

Projekt
Zbatimi

2023

GRUPI I PROJEKTIMIT

Ing. ENTELA CANO
Ing. MEFAIL HALILAJ
Ing. VALENTINA HOXHA

Ark. PAQSOR KAJMAKU
Ing. ERJONA BUJUPI
Ing. ENIDA SHERRI



"A & E ENGINEERING"
sh.p.k

Adresa: Rr. "ISLAM ALLA"
Mob : ++355 (0)69 2079981
Mob : ++355 (0)69 2079982

STUDIM - PROJEKTIM: "REHABILITIM I FASADAVE DHE
RRUGËS LUIGJ GURAKUQI DERI TE SHESHI AVNI RUSTEMI
(ME PARKIM DY KATE NËN TOKË)"

SHKALLA

Planimetria ekzistuese e rrjetit elektrik

FL.

06

1:750

PLANI I RRJETIT TE FIBRES OPETIKE, ABISSNET SH.A

Shkalla 1:750

LEGJENDA

	Pusetë Publike
	Pusetë e Abissnet 60x60
	Pusetë e Abissnet 40x40
	Pusetë e Abissnet 80x80
	Pusetë e Abissnet 50x50
	Pusetë e Abissnet 80x80

	Pusetë Ndricimi
	Pusetë e perbashket 50x50
	Pusetë e perbashket 80x60
	Pusetë e perbashket 100x100
	Pusetë Pronet
	Pusetë Abcom

	Shtyllë OSHEE
	Shtyllë Abissnet 6m
	Shtyllë Abissnet 7m
	Shtyllë ndricimi
	Shtyllë Abcom
	Shtyllë Albtelecom

	Fiber optike sm.4
	Fiber optike sm.6
	Fiber optike sm.8
	Fiber optike sm.12
	Fiber optike sm.24
	Fiber optike sm.48
	Fiber optike sm.80
	Fiber optike sm.72

	Fiber optike sm.96
	Fiber optike sm.144
	Kasete fiber optike 16 vende
	Kasete fiber optike 08 vende
	Xhunto fiber optike 24 vende
	Kasete fiber optike 48 vende
	Xhunto fiber optike 96 vende
	Kasete fiber optike 144 vende

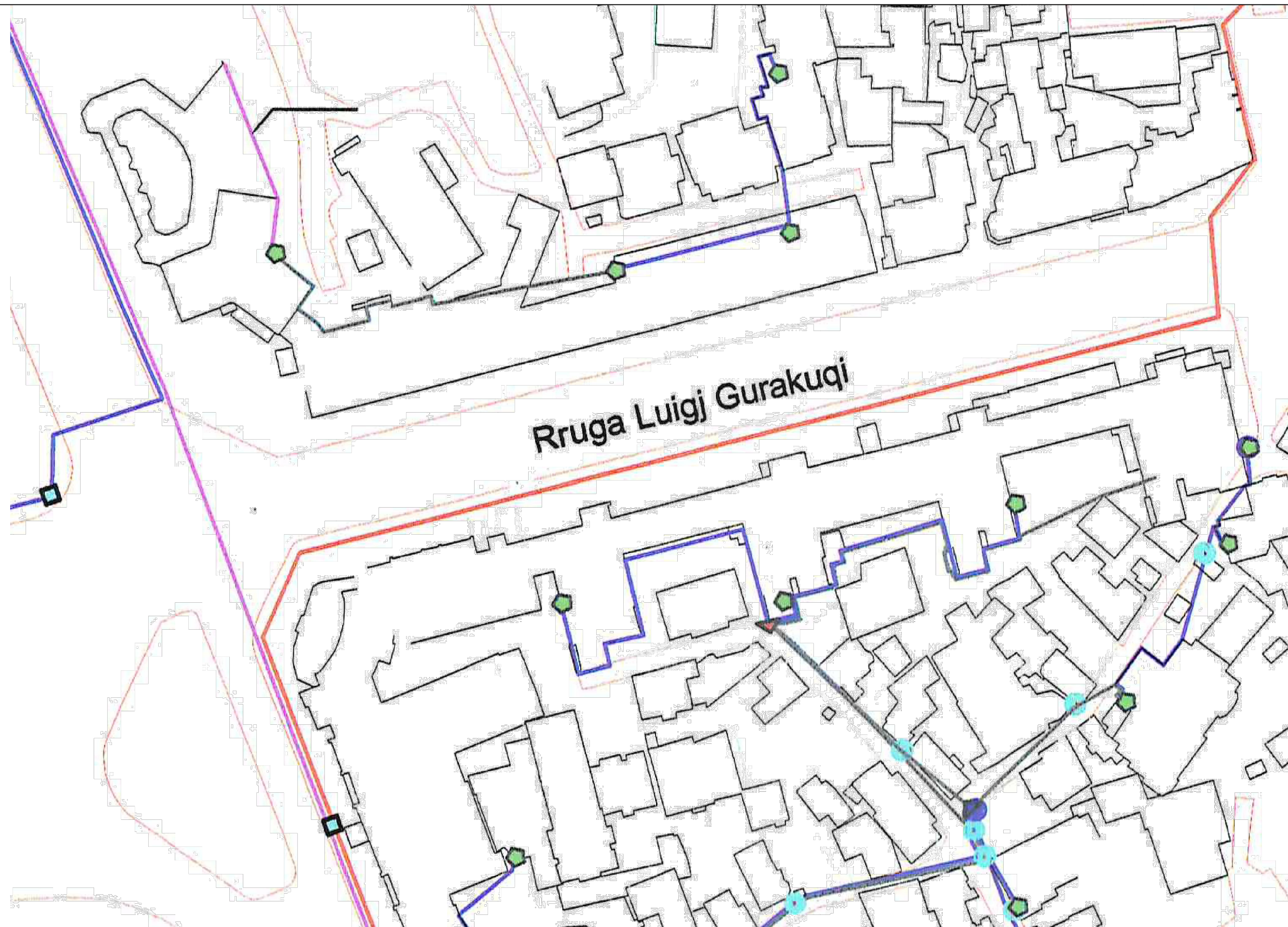

PLANI I RRJETIT TE INTERNETIT, TRING

Shkalla 1:1000

11.Rehabilitimi i fasadave dhe rruges "Luigj Gurakuqi" deri te sheshi "Avni Rustemi", Njesia Administrative Nr.2

- Legend**
- FO
 - FO 12
 - FO 144
 - FO 24
 - FO 4
 - FO 48
 - FO 6
 - FO 72
 - FO 8
 - FO 96

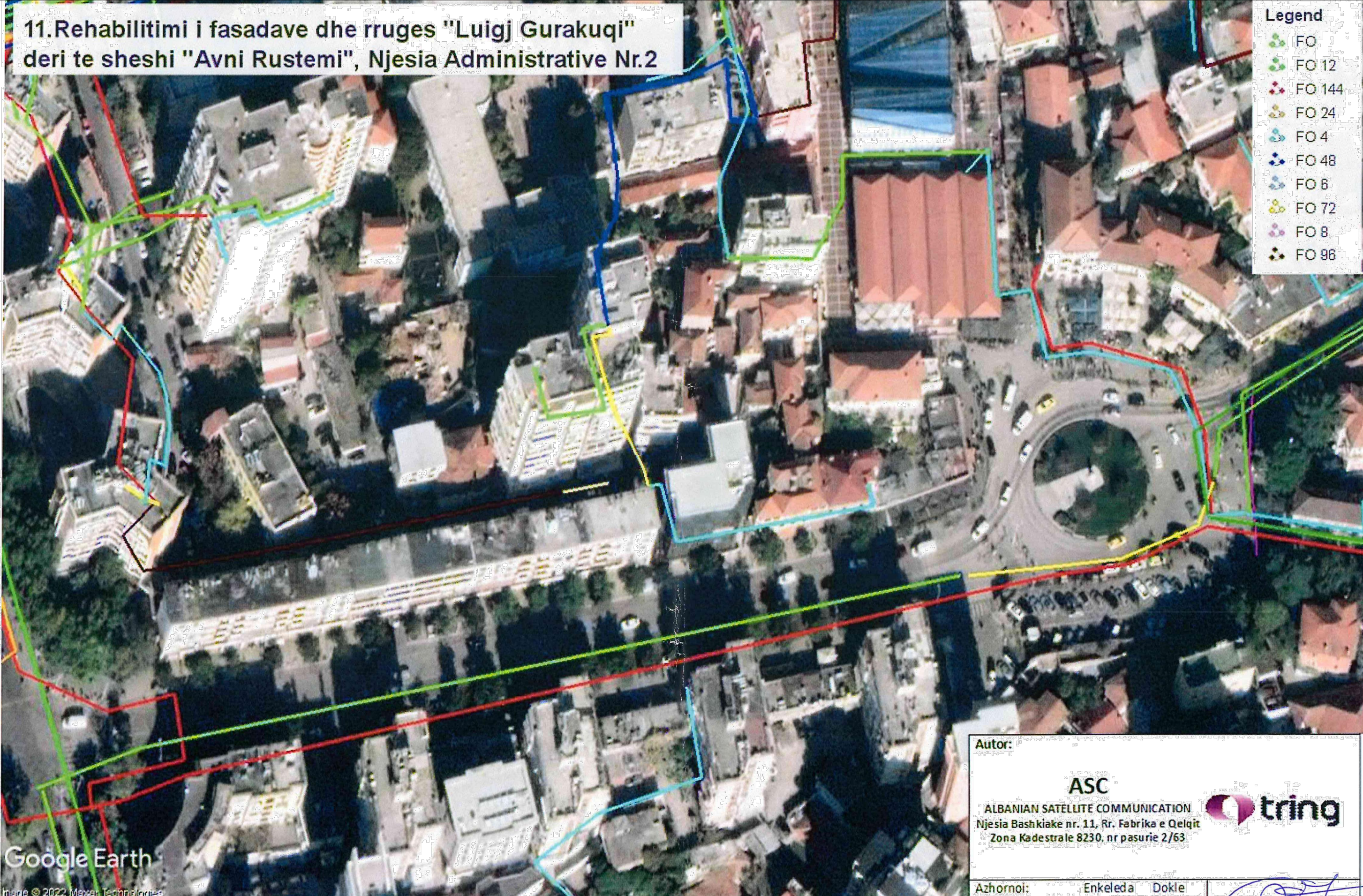

Google Earth
Image © 2022 Maxar Technologies

Autor:

ASC
ALBANIAN SATELLITE COMMUNICATION
Njesia Bashkiake nr. 11, Rr. Fabrika e Qelqit
Zona Kadestrale 8230, nr pasurie 2/63

Azhornoi: Enkeleda Dokle

<p>REPUBLIKA E SHQIPERISE BASHKIA TIRANE</p>	<p>Projekt Zbatimi</p>	<p>GRUPI I PROJEKTIMIT</p>		<p>"A & E ENGINEERING" sh.p.k Adresa: Rr. "ISLAM ALLA" Mob : ++355 (0)69 2079981 Mob : ++355 (0)69 2079982</p>	<p>STUDIM - PROJEKTIM: "REHABILITIMI I FASADAVE DHE RRUGES LUIGJ GURAKUQI DERI TE SHESHI AVNI RUSTEMI (ME PARKIM DY KATE NEN TOKË)"</p>	<p>SHKALLA</p>
	<p>2023</p>	<p>Ing. ENTELA CANO Ing. MEFAIL HALILAJ Ing. VALENTINA HOXHA</p>	<p>Ark. PAQSOR KAJMAKU Ing. ERJONA BUJUPI Ing. ENIDA SHERRI</p>		<p>Planimetria ekzistuese e rrjetit te internetit</p>	<p>FL. 08</p>