

**PROJEKT : RIKONSTRUKSION DHE SHITESË ANËSORE
3 KATE E SHKOLLËS 9 -VJEÇARE "LEF SALLATA"**



BASHKIA VLORË

MIRATOI
KRYETARI I BASHKISË VLORË

ERMAL DREDHA



DREJTORIA E
URBANISTIKËS

DREJTOR:
KLAUDIO MEHMETAJ



FOTO te gjendjes ekzistuese

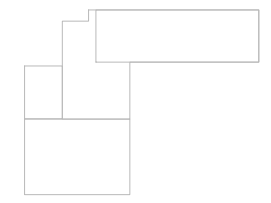

BASHKIA VLORE

DREJTORIA E
URBANISTIKËS

GRUPI I PROJEKTIMIT:

- Ark. Suela Abazaj
- Ark. Ingli Xhaferaj
- Ark. Erisa Muka
- Ing. Darjan Hudhra
- Ing. Edmond Beqiri
- Topograf. Kismet Agalliu

PROJEKT : **Rikonstruksion dhe shtesë anësore 3 kate e shkollës 9 -vjeçare "Lef Sallata"**



FOTO te gjendjes ekzistuese



BASHKIA VLORE

DREJTORIA E
URBANISTIKËS

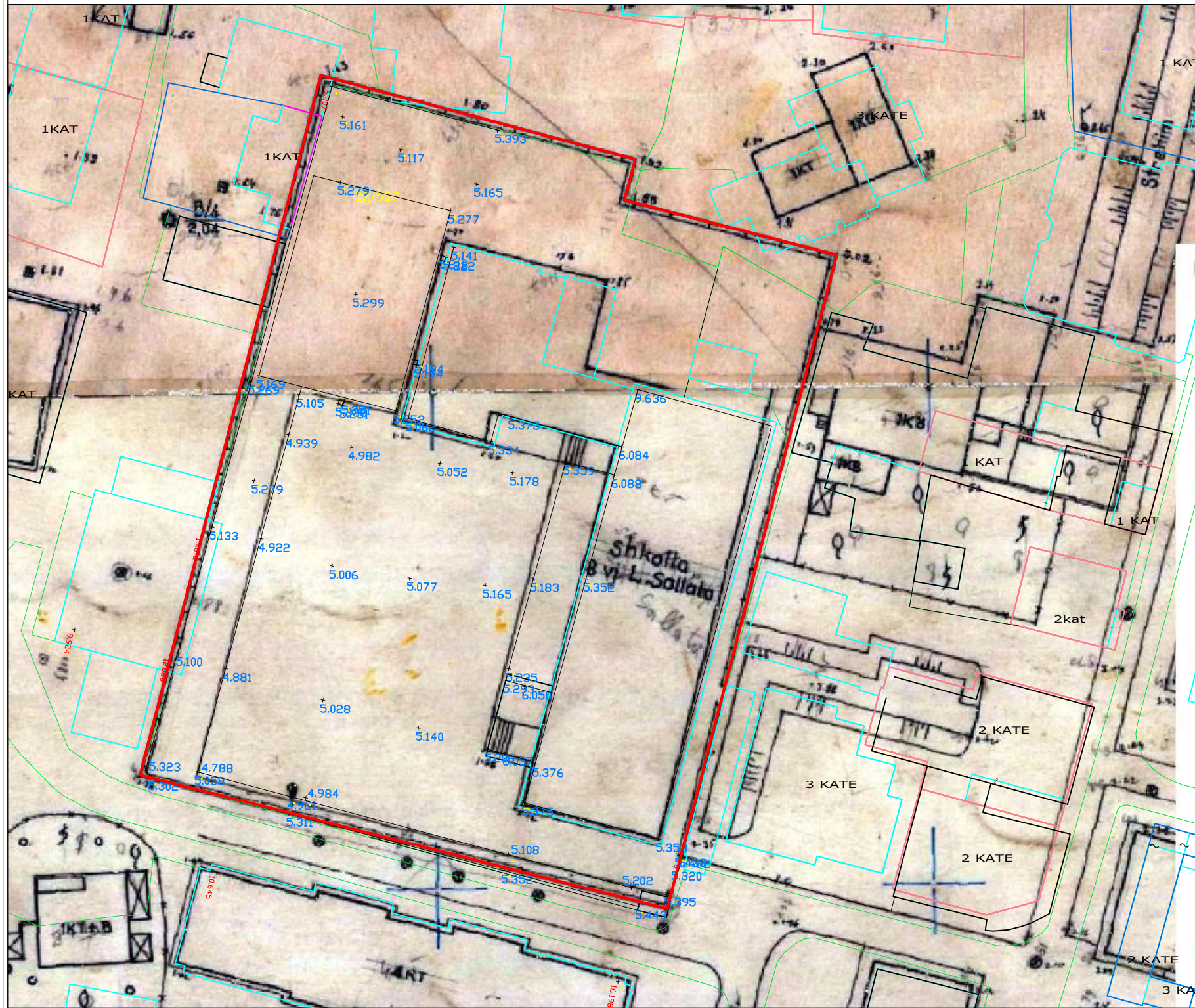
GRUPI I PROJEKTIMIT:
 Ark. Suela Abazaj
 Ark. Inqli Xhaferaj
 Ark. Erisa Muka
 Ing. Darjan Hudhra
 Ing. Edmond Beqiri
 Topograf. Kismet Agalliu

PROJEKT : **Rikonstruksion dhe shtesë anësore 3 kate e shkollës 9 -vjeçare "Lef Sallata"**

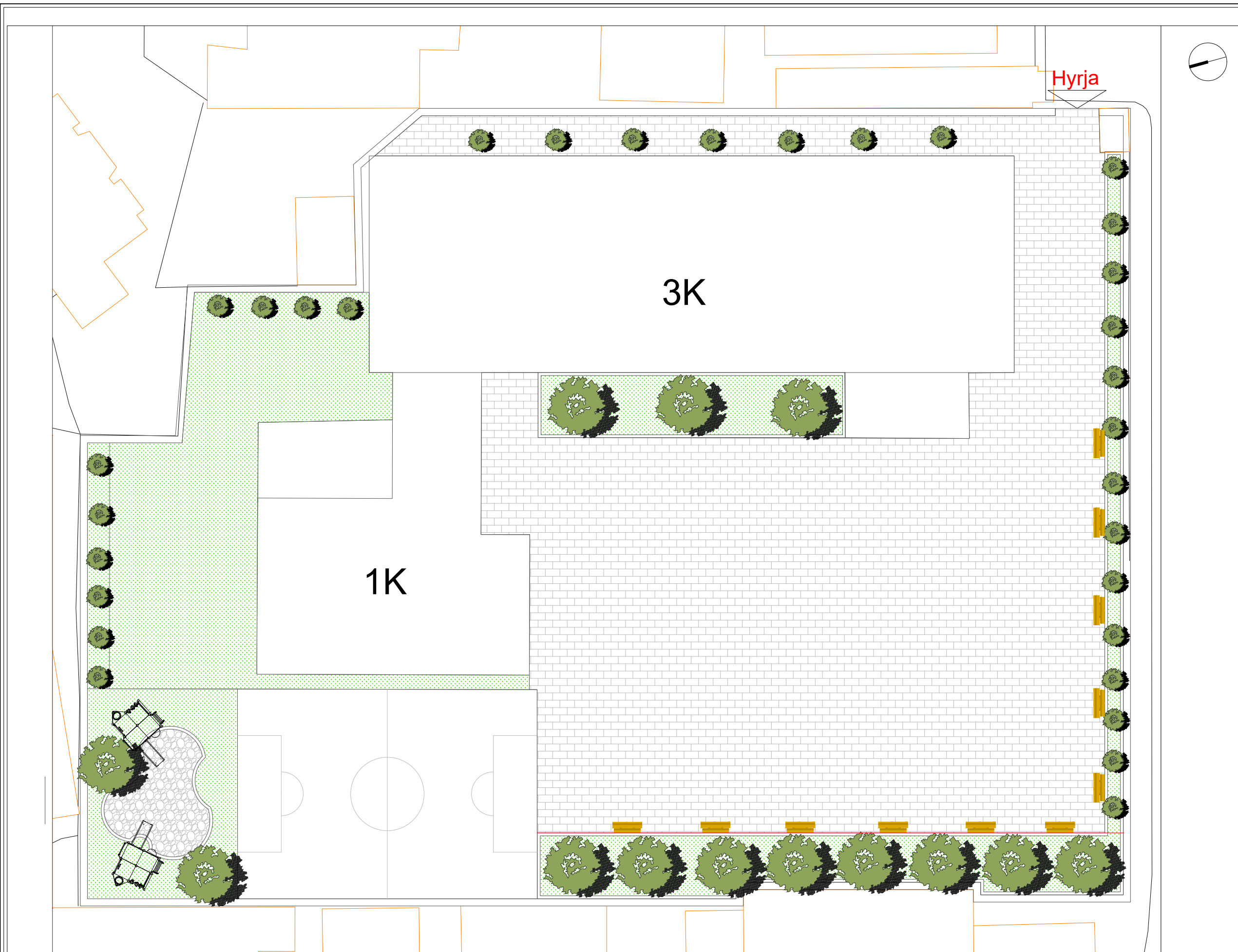

SHKOLLA
9-VJECARE "LEF SALLATA"



BASHKIA VLORE

DREJTORIA E
URBANISTIKËS

GRUPI I PROJEKTIMIT:
 Ark. Suela Abazaj
 Ark. Inli Xhaferaj
 Ark. Erisa Muka
 Ing. Darjan Hudhra
 Ing. Edmond Beqiri
 Topograf. Kismet Agalliu

PROJEKT : **Rikonstruksion dhe shtesë anësore 3 kate e shkollës 9 -vjeçare "Lef Sallata"**

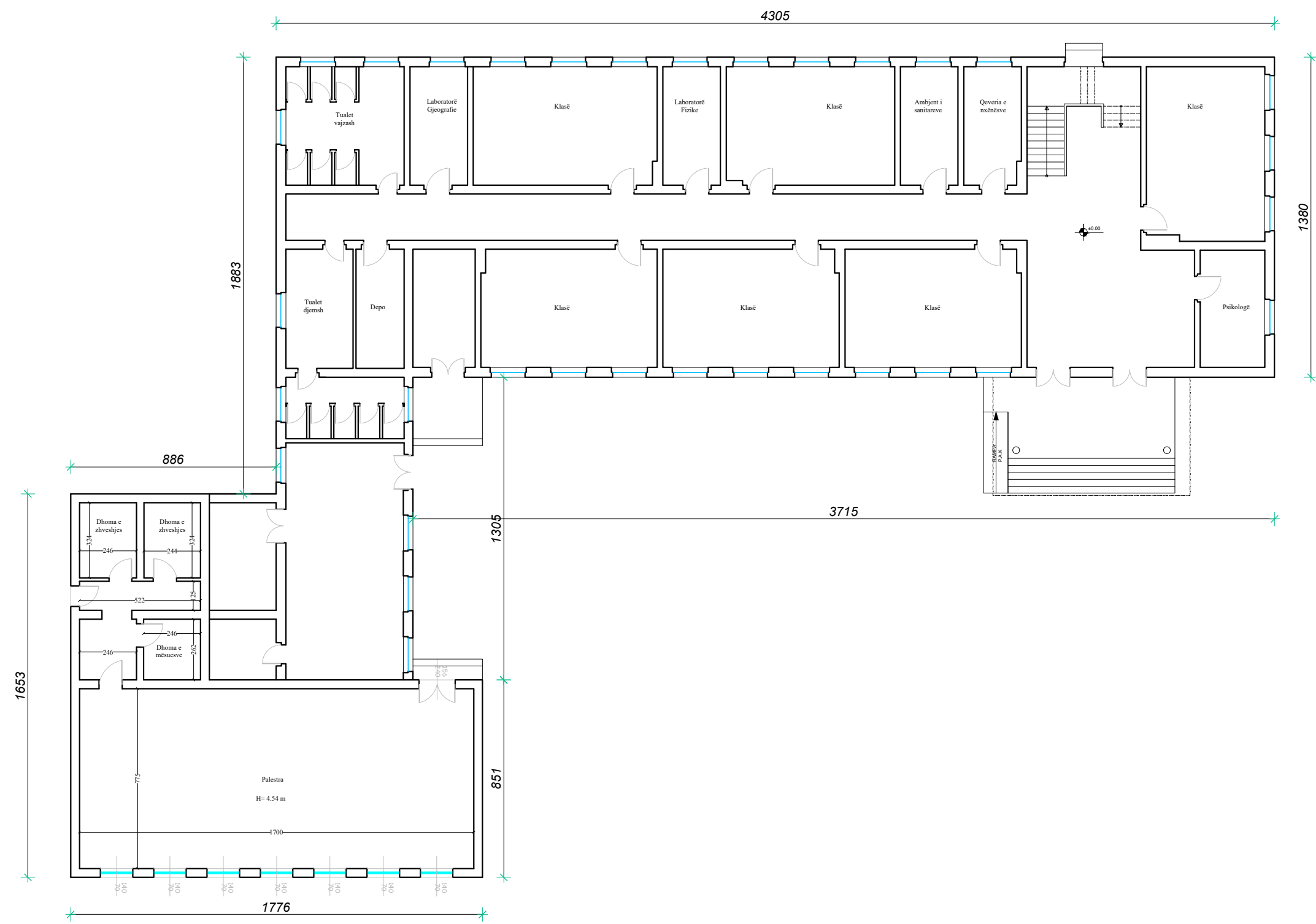
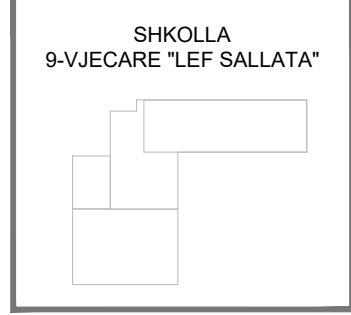

BASHKIA VLORË

DREJTORIA E
URBANISTIKËS

GRUPI I PROJEKTIMIT:
 Ark. Suela Abazaj
 Ark. Ingli Xhaferaj
 Ark. Erisa Muka
 Ing. Darjan Hudhra
 Ing. Edmond Beqiri
 Topograf. Kismet Agalliu

PROJEKT : **Rikonstruksion dhe shtesë anësore 3 kate e shkollës 9 -vjeçare "Lef Sallata"**

VLORE 2024



SHKOLLA
9-VJECARE "LEF SALLATA"

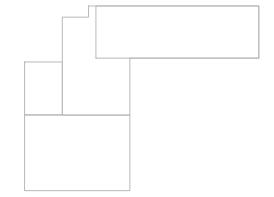

KATI I PARE (GJENDJA EKZISTUESE)

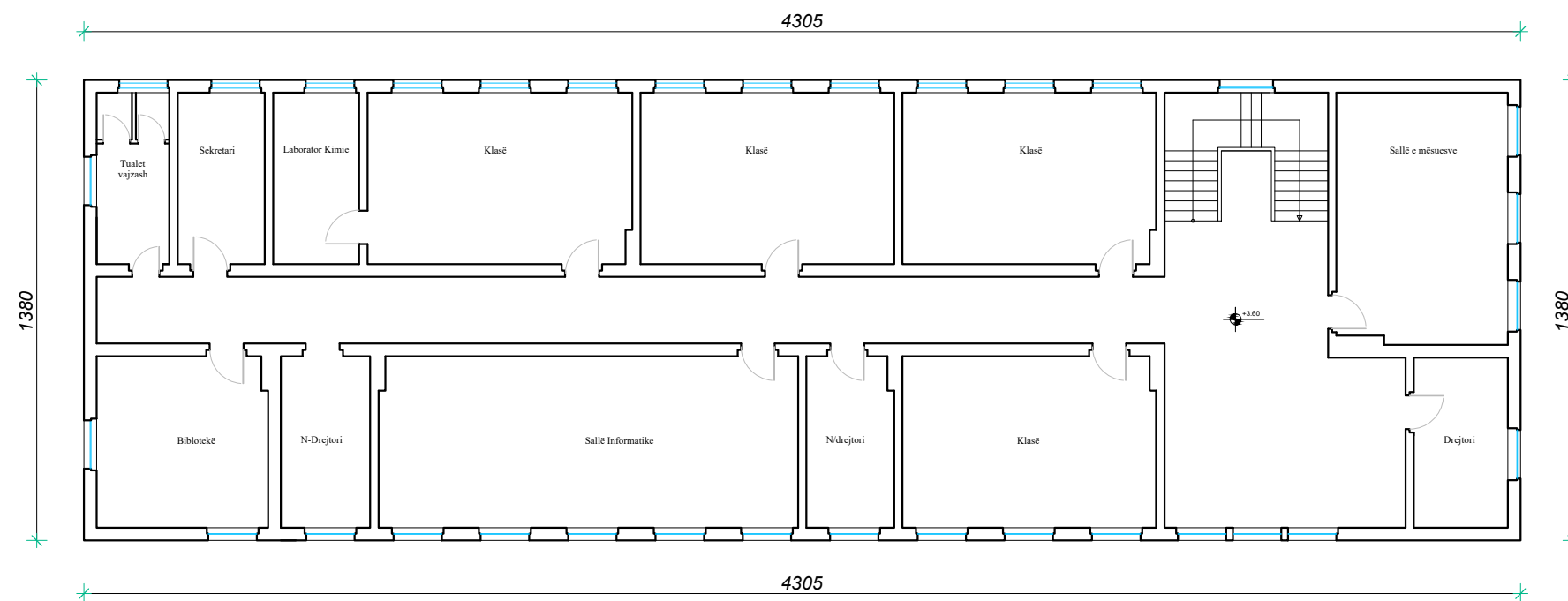

BASHKIA VLORË

DREJTORIA E
URBANISTIKËS

GRUPI I PROJEKTIMIT:

Ark. Suela Abazaj
Ark. Ingli Xhaferaj
Ark. Erisa Muka
Ing. Darjan Hudhra
Ing. Edmond Beqiri
Topograf. Kismet Agalliu

PROJEKT : **Rikonstruksion dhe shtesë anësore 3 kate e shkollës 9 -vjeçare "Lef Sallata"**

PLANIMETRI KATI I PARË (GJENDJA EKZISTUESE)

sh: 1:200

VLORE 2024

A-05



SHKOLLA
9-VJECARE "LEF SALLATA"

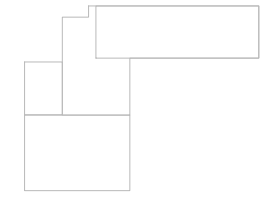

KATI I DYTE (GJENDJA EKZISTUESE)

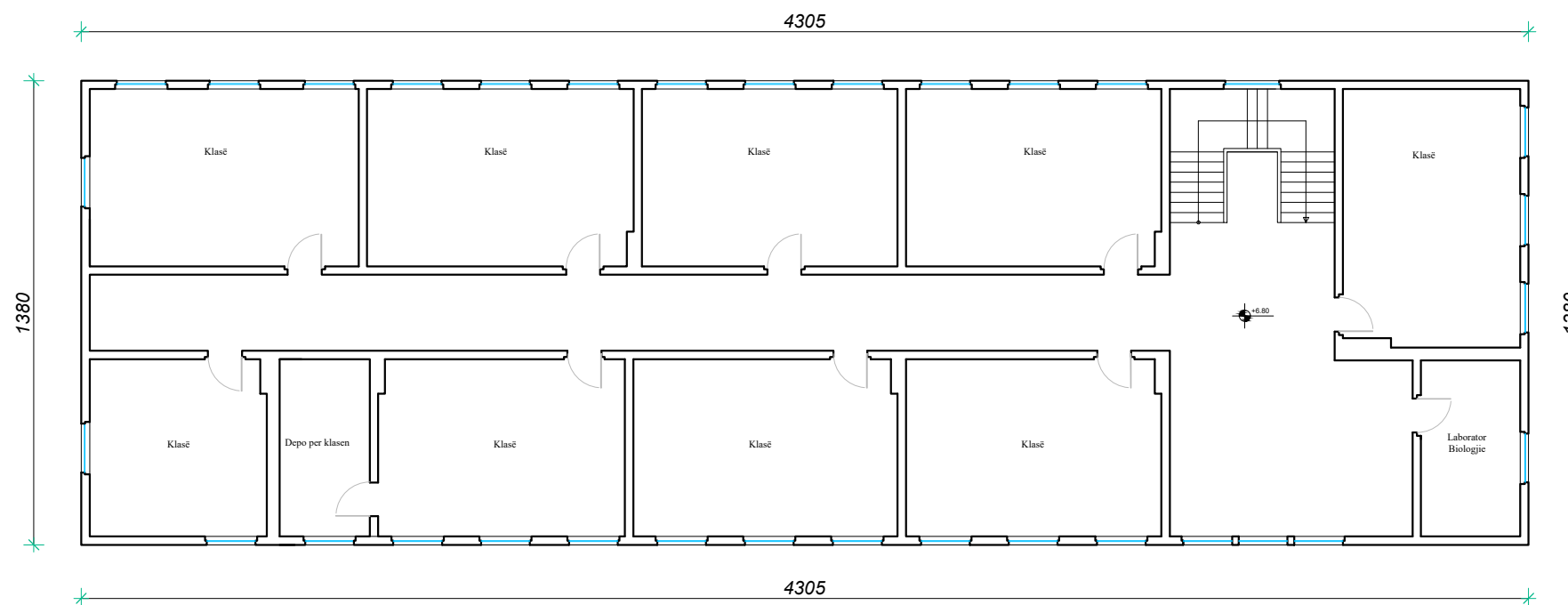

BASHKIA VLORE

DREJTORIA E
URBANISTIKËS

GRUPI I PROJEKTIMIT:

Ark. Suela Abazaj
Ark. Inqli Xhaferaj
Ark. Erisa Muka
Ing. Darjan Hudhra
Ing. Edmond Beqiri
Topograf. Kismet Agalliu

PROJEKT : **Rikonstruksion dhe shtesë anësore 3 kate e shkollës 9 -vjeçare "Lef Sallata"**

PLANIMETRI KATI DYTË (GJENDJA EKZISTUESE) sh: 1:200

VLORE 2024

A-06

SHKOLLA
9-VJECARE "LEF SALLATA"

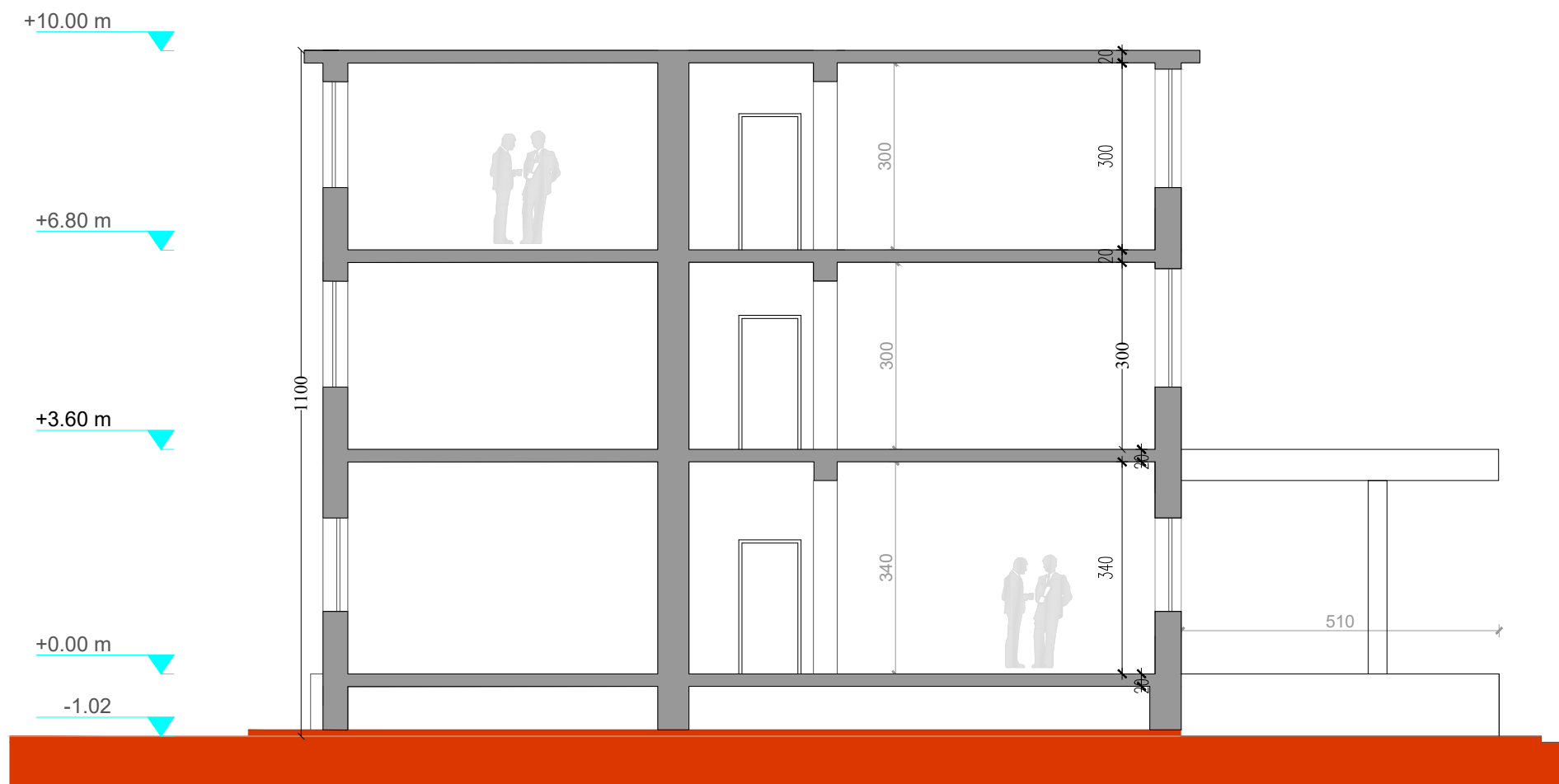
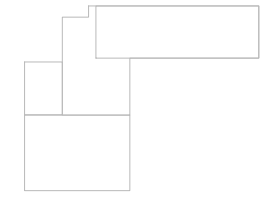

BASHKIA VLORE

DREJTORIA E
URBANISTIKËS

GRUPI I PROJEKTIMIT:

Ark. Suela Abazaj
Ark. Ingli Xhaferaj
Ark. Erisa Muka
Ing. Darjan Hudhra
Ing. Edmond Beqiri
Topograf. Kismet Agalliu

PROJEKT : **Rikonstruksion dhe shtesë anësore 3 kate e shkollës 9 -vjeçare "Lef Sallata"**

PRERJE TËRTHORE GJENDJA EKZISTUESE

sh: 1:100

VLORE 2024

A-07

SHKOLLA
9-VJECARE "LEF SALLATA"

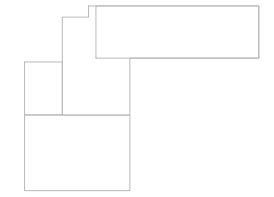

PAMJE PERENDIMORE

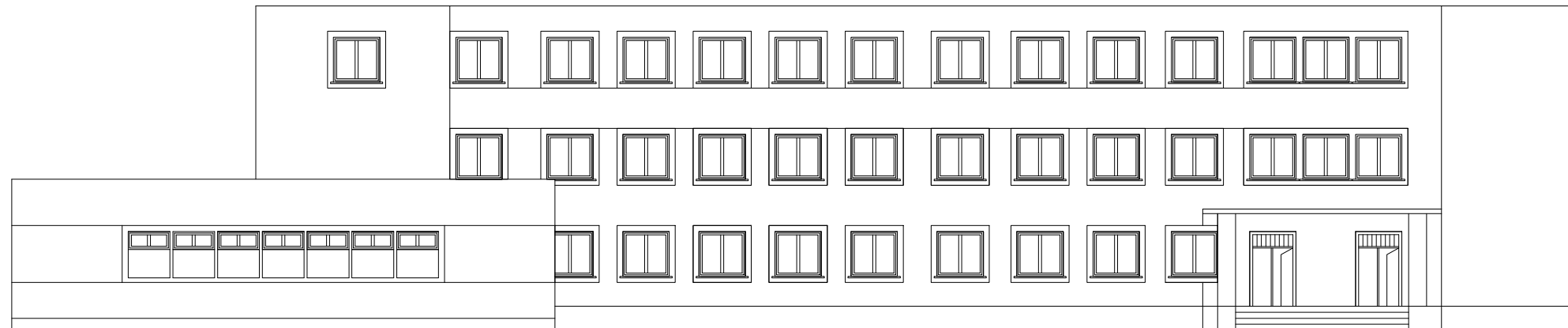

PAMJE LINDORE

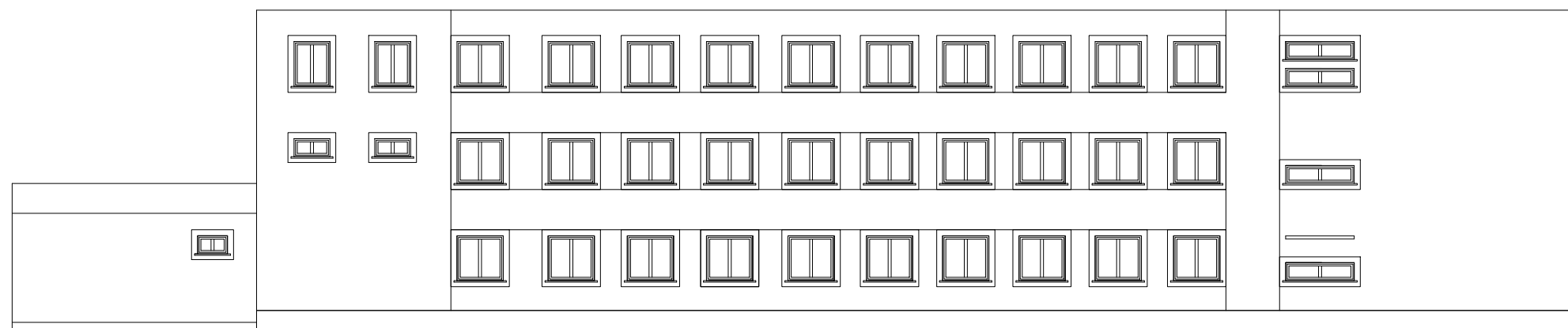

BASHKIA VLORË

DREJTORIA E
URBANISTIKËS

GRUPI I PROJEKTIMIT:

Ark. Suela Abazaj
Ark. Inqli Xhaferaj
Ark. Erisa Muka
Ing. Darjan Hudhra
Ing. Edmond Beqiri
Topograf. Kismet Agalliu

PROJEKT : **Rikonstruksion dhe shtesë anësore 3 kate e shkollës 9 -vjeçare "Lef Sallata"**

PAMJE VERIORE

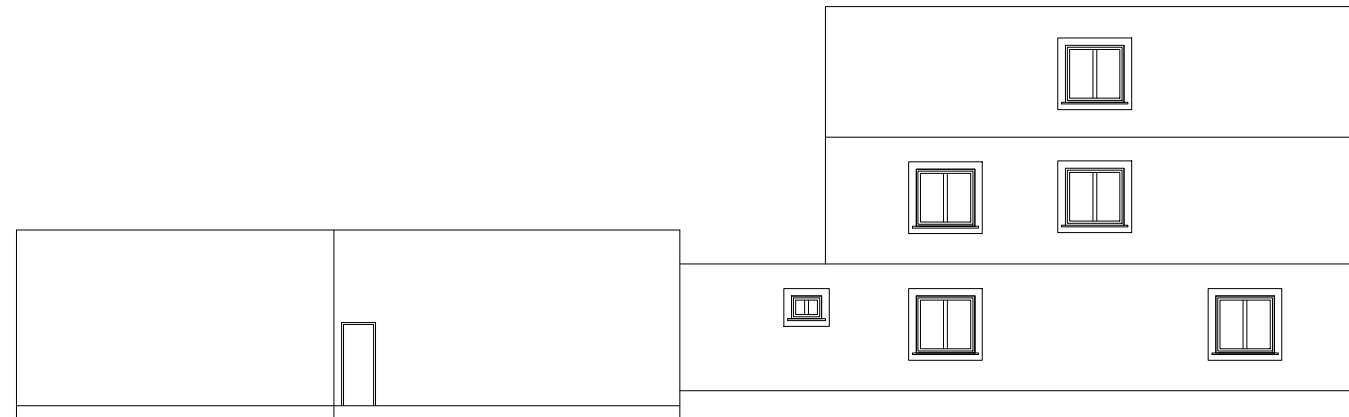

PAMJE JUGORE

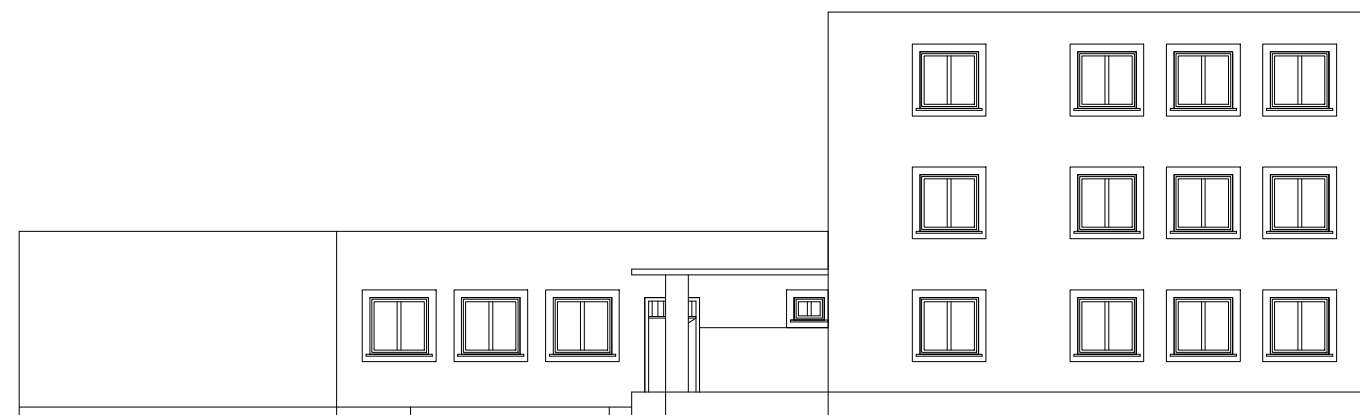

SHKOLLA
9-VJECARE "LEF SALLATA"

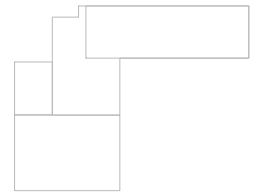

BASHKIA VLORE

DREJTORIA E
URBANISTIKËS

GRUPI I PROJEKTIMIT:

Ark. Suela Abazaj
Ark. Ingi Xhaferaj
Ark. Erisa Muka
Ing. Darjan Hudhra
Ing. Edmond Beqiri
Topograf. Kismet Agalliu

PROJEKT : **Rikonstruksion dhe shtesë anësore 3 kate e shkollës 9 -vjeçare "Lef Sallata"**

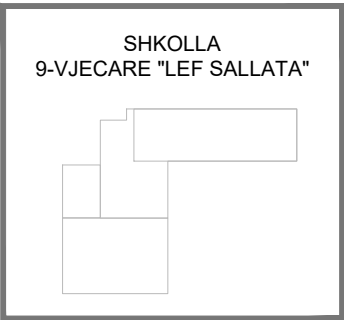

BASHKIA VLORE

DREJTORIA E
URBANISTIKËS

GRUPI I PROJEKTIMIT:
 Ark. Suela Abazaj
 Ark. Ingli Xhaferaj
 Ark. Erisa Muka
 Ing. Darjan Hudhra
 Ing. Edmond Beqiri
 Topograf. Kismet Agalliu

PROJEKT : **Rikonstruksion dhe shtesë anësore 3 kate e shkollës 9 -vjeçare "Lef Sallata"**

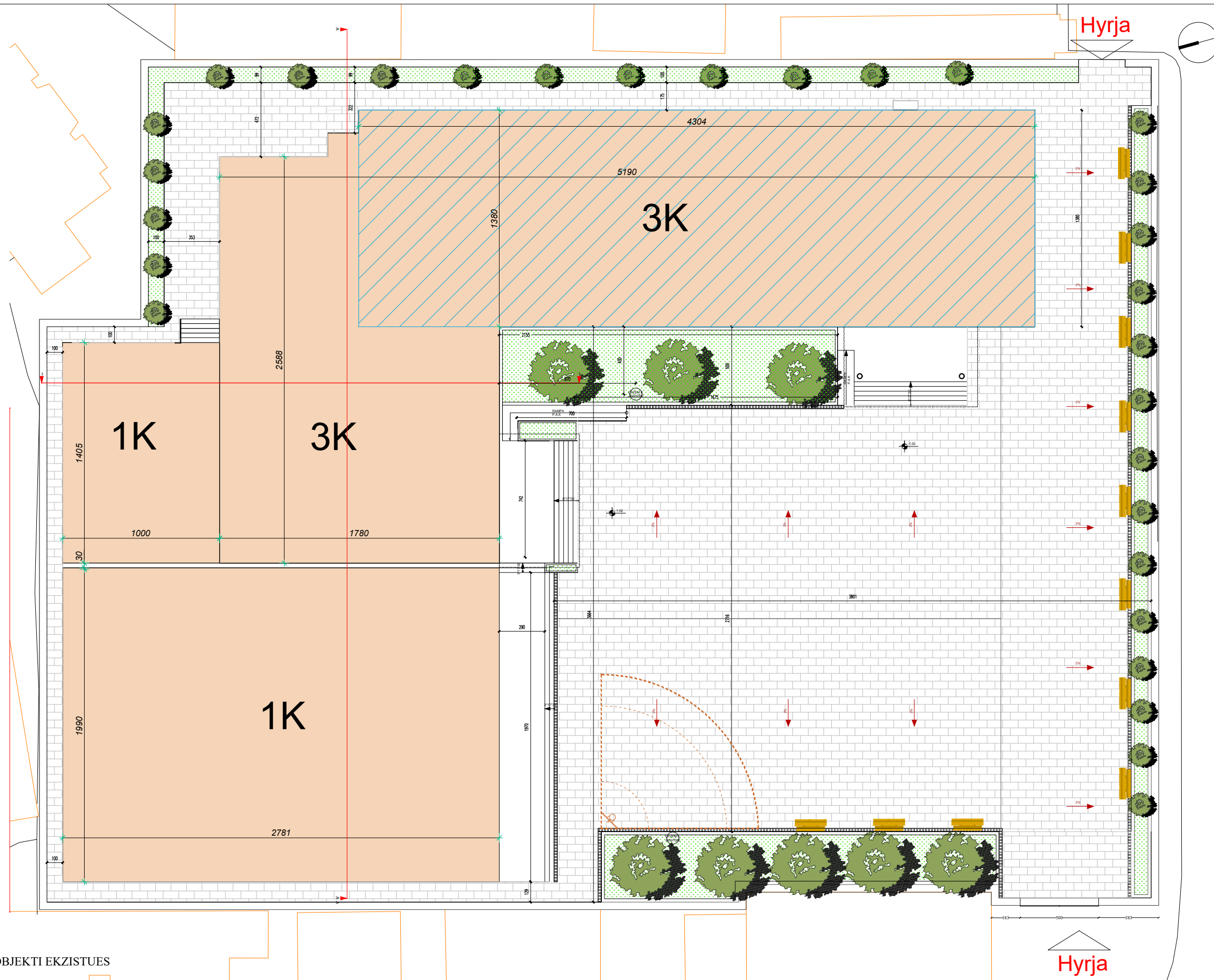

TË DHËNA:

Kati përdhe:
 Sip_{ekzistuese} = 893 m²
 Sip_{qe priset} = 299 m²
 Sip_{qe shtohet} = 695 m²
 Sip_{totale} = 1289 m²

Nr klasash :
 5 klasa (pjesa ekzistuese)
 2 klasa (shtesa)
 Gjitheshej 7 klasa

Kati i parë:
 Sip_{ekzistuese} = 594 m²
 Sip_{qe shtohet} = 370 m²
 Sip_{totale} = 964 m²

Nr klasash :
 5 klasa (pjesa ekzistuese)
 5 klasa (shtesa)
 Gjitheshej 10 klasa

Kati i dytë:
 Sip_{ekzistuese} = 594 m²
 Sip_{qe shtohet} = 370 m²
 Sip_{totale} = 964 m²

Nr klasash :
 8 klasa (pjesa ekzistuese)
 5 klasa (shtesa)
 Gjitheshej 13 klasa

TOTAL 30 klasa



BASHKIA VLORE

DREJTORIA E URBANISTIKËS

GRUPI I PROJEKTIMIT:

Ark. Suela Abazaj
 Ark. Ingi Xhaferaj
 Ark. Erisa Muka
 Ing. Darjan Hudhra
 Ing. Edmond Beqiri
 Topograf. Kismet Agalliu

PROJEKT : Rikonstruksion dhe shtesë anësore 3 kate e shkollës 9 -vjeçare "Lef Sallata"

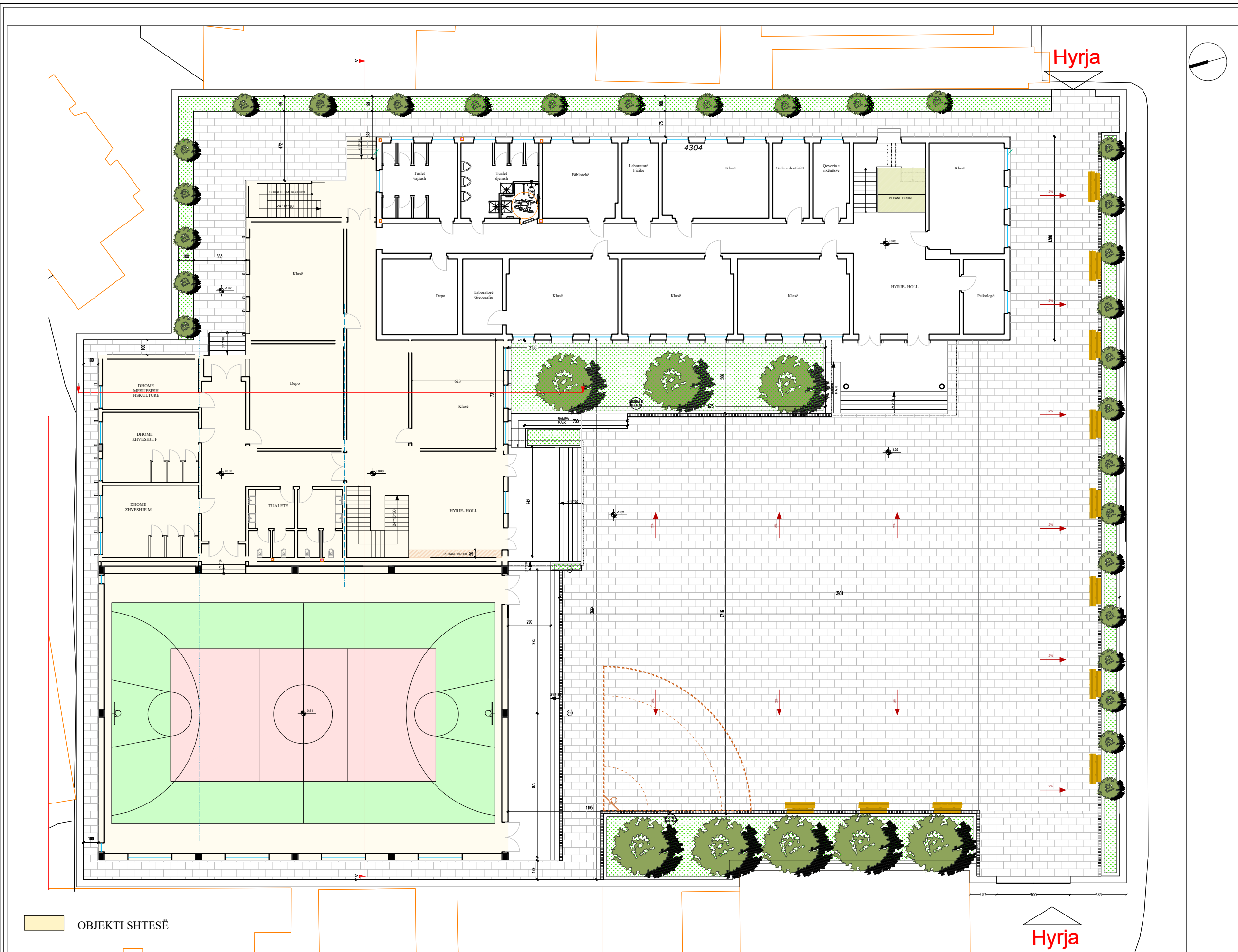

OBJEKTI SHITESË

TË DHËNA:

Kati përdhe:
 Sip ekzistuese = 893 m²
 Sip qe priset = 299 m²
 Sip qe shtohet = 695 m²
 Sip totale = 1289 m²

Nr klasash :
 5 klasa (pjesa ekzistuese)
 2 klasa (shtesa)
 Gjithesej 7 klasa

Kati i parë:
 Sip ekzistuese = 594 m²
 Sip qe shtohet = 370 m²
 Sip totale = 964 m²

Nr klasash :
 5 klasa (pjesa ekzistuese)
 5 klasa (shtesa)
 Gjithesej 10 klasa

Kati i dytë:
 Sip ekzistuese = 594 m²
 Sip qe shtohet = 370 m²
 Sip totale = 964 m²

Nr klasash :
 8 klasa (pjesa ekzistuese)
 5 klasa (shtesa)
 Gjithesej 13 klasa

TOTAL 30 klasa



BASHKIA VLORE

DREJTORIA E
URBANISTIKËS

GRUPI I PROJEKTIMIT:

Ark. Suela Abazaj
 Ark. Ingli Xhaferaj
 Ark. Erisa Muka
 Ing. Darjan Hudhra
 Ing. Edmond Beqiri
 Topograf. Kismet Agalliu

PROJEKT : **Rikonstruksion dhe shtesë anësore 3 kate e shkollës 9 -vjeçare "Lef Sallata"**

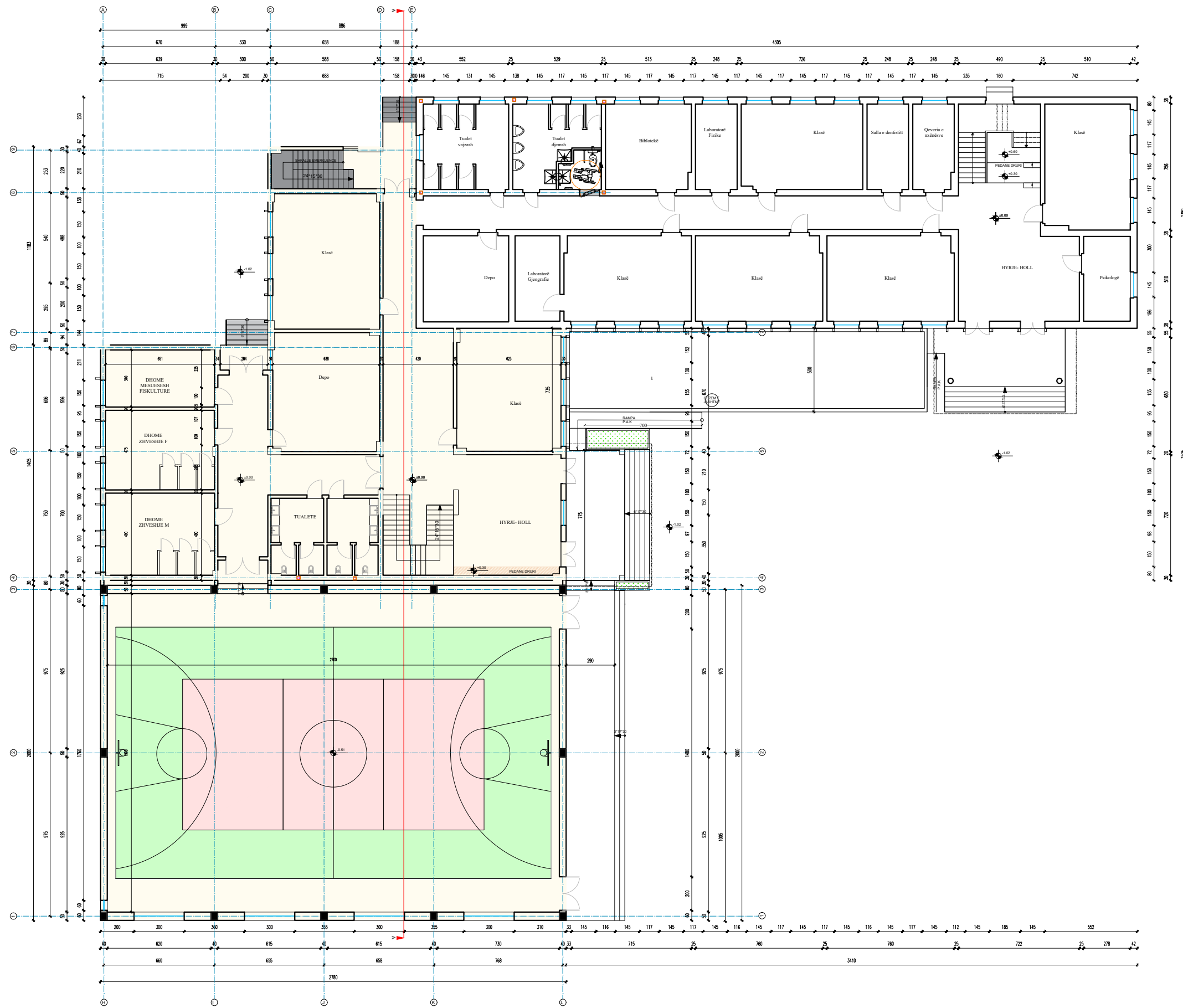

OBJEKTI SHITESË

TË DHËNA:

Kati përdhe:

Sip_{ekzistuese} = 893 m²
 Sip_{qe priset} = 299 m²
 Sip_{qe shtohet} = 695 m²
 Sip_{totale} = 1289 m²

Nr klasash :

5 klasa (pjesa ekzistuese)
 2 klasa (shitesa)
 Gjithesej 7 klasa

Kati i parë:

Sip_{ekzistuese} = 594 m²
 Sip_{qe shtohet} = 370 m²
 Sip_{totale} = 964 m²

Nr klasash :

5 klasa (pjesa ekzistuese)
 5 klasa (shitesa)
 Gjithesej 10 klasa

Kati i dytë:

Sip_{ekzistuese} = 594 m²
 Sip_{qe shtohet} = 370 m²
 Sip_{totale} = 964 m²

Nr klasash :

8 klasa (pjesa ekzistuese)
 5 klasa (shitesa)
 Gjithesej 13 klasa

TOTAL 30 klasa



BASHKIA VLORE

DREJTORIA E
URBANISTIKËS

GRUPI I PROJEKTIMIT:

Ark. Suela Abazaj
 Ark. Inqli Xhaferaj
 Ark. Erisa Muka
 Ing. Darjan Hudhra
 Ing. Edmond Beqiri
 Topograf. Kismet Agalliu

PROJEKT : **Rikonstruksion dhe shitesë anësore 3 kate e shkollës 9 -vjeçare "Lef Sallata"**

PLANIMETRIA E KATIT PËRDHE

sh: 1:300

VLORE 2024

A-13

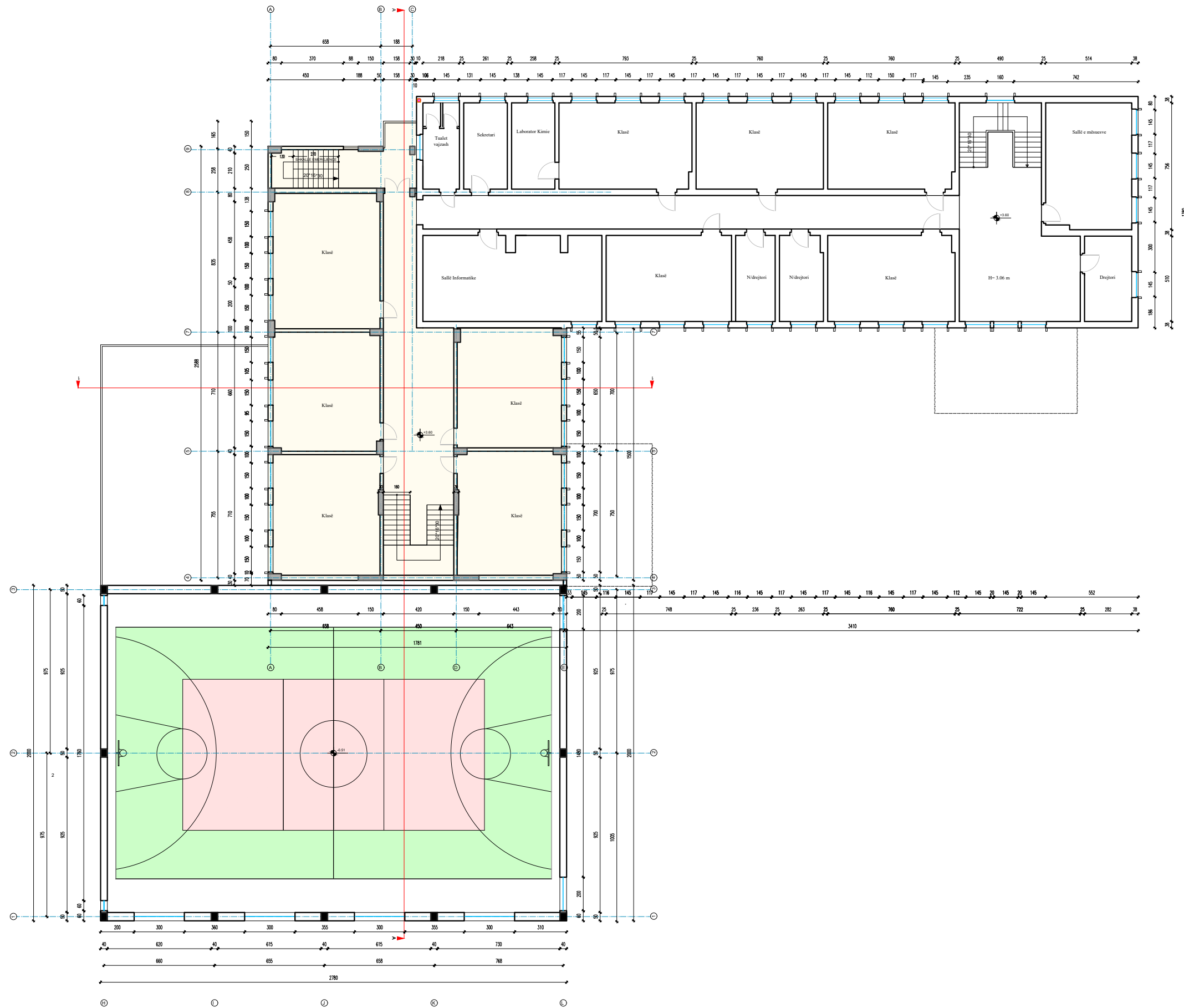

OBJEKTI SHITESË

TË DHËNA:

Kati përdhe:

Sip_{ekzistuese} = 893 m²
 Sip_{qe priset} = 299 m²
 Sip_{qe shtohet} = 695 m²
 Sip_{totale} = 1289 m²

Nr klasash :

5 klasa (pjesa ekzistuese)
 2 klasa (shitesa)
 Gjitheshej 7 klasa

Kati i parë:

Sip_{ekzistuese} = 594 m²
 Sip_{qe shtohet} = 370 m²
 Sip_{totale} = 964 m²

Nr klasash :

5 klasa (pjesa ekzistuese)
 5 klasa (shitesa)
 Gjitheshej 10 klasa

Kati i dytë:

Sip_{ekzistuese} = 594 m²
 Sip_{qe shtohet} = 370 m²
 Sip_{totale} = 964 m²

Nr klasash :

8 klasa (pjesa ekzistuese)
 5 klasa (shitesa)
 Gjitheshej 13 klasa

TOTAL 30 klasa



BASHKIA VLORE

DREJTORIA E
URBANISTIKËS

GRUPI I PROJEKTIMIT:

Ark. Suela Abazaj
 Ark. Inqli Xhaferaj
 Ark. Erisa Muka
 Ing. Darjan Hudhra
 Ing. Edmond Beqiri
 Topograf. Kismet Agalliu

PROJEKT : **Rikonstruksion dhe shitesë anësore 3 kate e shkollës 9 -vjeçare "Lef Sallata"**

PLANIMETRIA E KATIT TE PARË

sh: 1:200

VLORE 2024

A-14

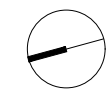
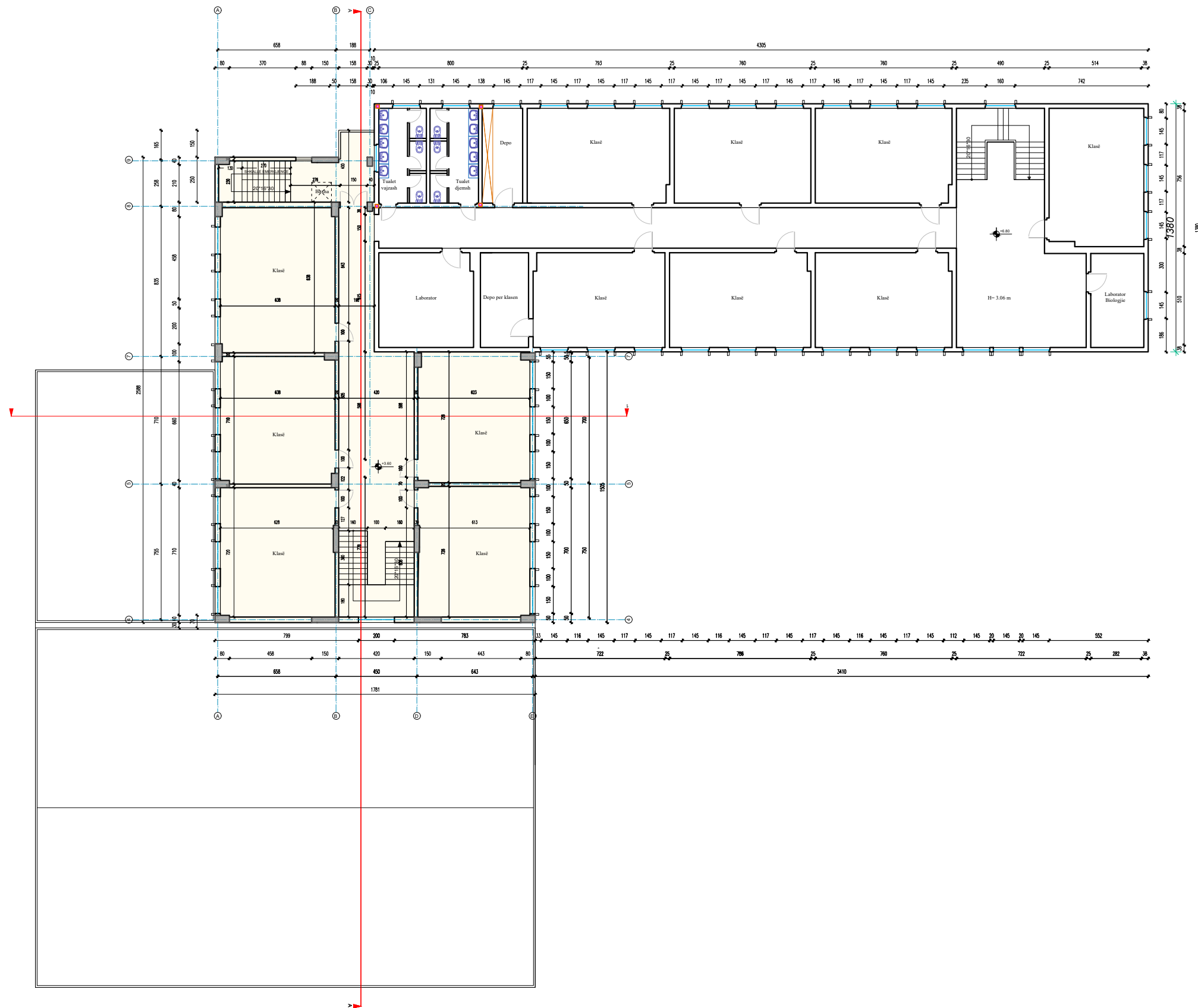

OBJEKTI SHITESË

TË DHËNA:

Kati përdhe:

Sip_{ekzistuese} = 893 m²
 Sip_{qe priset} = 299 m²
 Sip_{qe shtohet} = 695 m²
 Sip_{totale} = 1289 m²

Nr klasash :

5 klasa (pjesa ekzistuese)
 2 klasa (shitesa)
 Gjithesej 7 klasa

Kati i parë:

Sip_{ekzistuese} = 594 m²
 Sip_{qe shtohet} = 370 m²
 Sip_{totale} = 964 m²

Nr klasash :

5 klasa (pjesa ekzistuese)
 5 klasa (shitesa)
 Gjithesej 10 klasa

Kati i dytë:

Sip_{ekzistuese} = 594 m²
 Sip_{qe shtohet} = 370 m²
 Sip_{totale} = 964 m²

Nr klasash :

8 klasa (pjesa ekzistuese)
 5 klasa (shitesa)
 Gjithesej 13 klasa

TOTAL 30 klasa



BASHKIA VLORË

DREJTORIA E
URBANISTIKËS

GRUPI I PROJEKTIMIT:

Ark. Suela Abazaj
 Ark. Inqli Xhaferaj
 Ark. Erisa Muka
 Ing. Darjan Hudhra
 Ing. Edmond Beqiri
 Topograf. Kismet Agalliu

PROJEKT : **Rikonstruksion dhe shitesë anësore 3 kate e shkollës 9 -vjeçare "Lef Sallata"**

PLANIMETRIA E KATIT TE DYTË

sh: 1:250

VLORE 2024

A-15

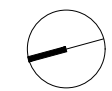
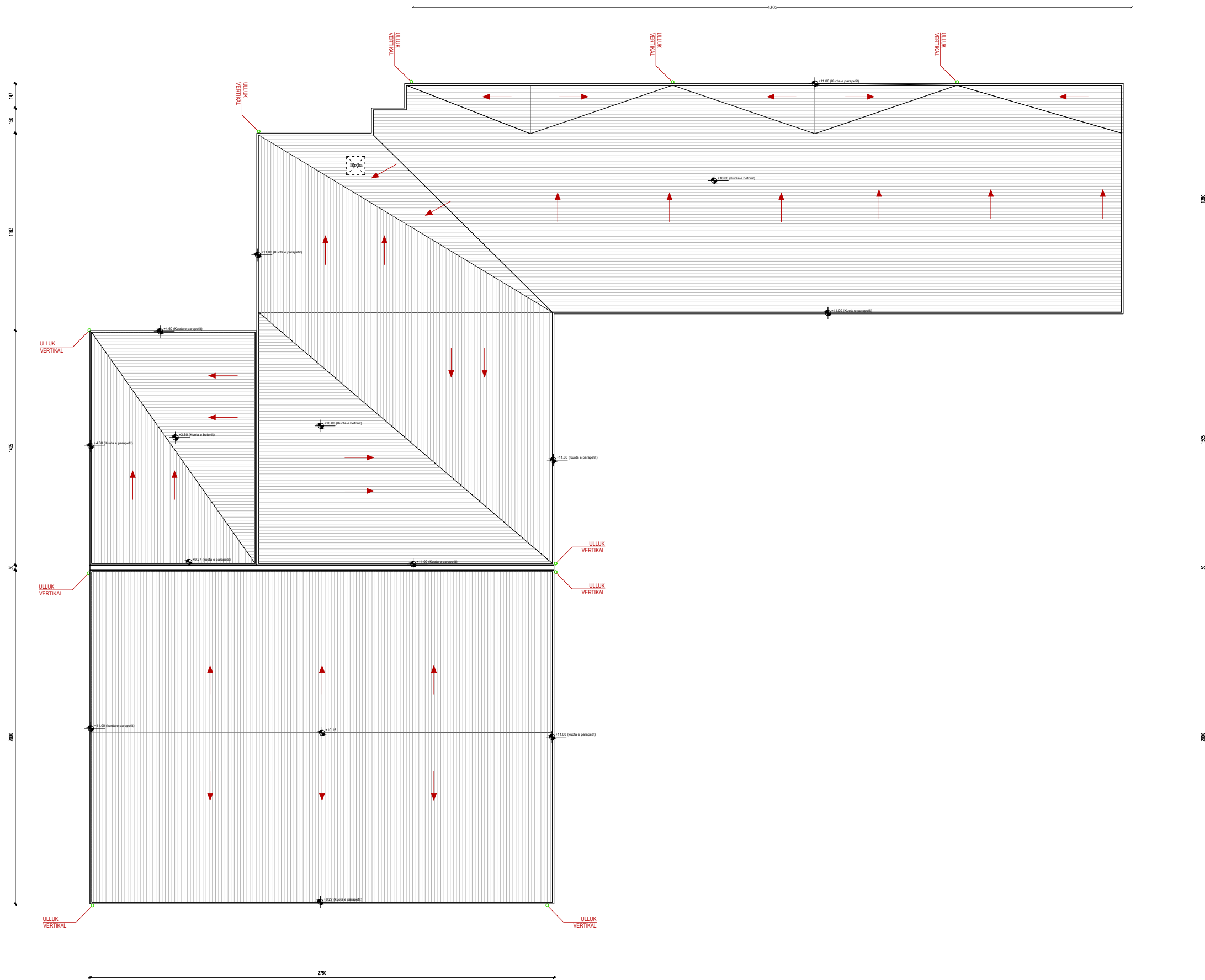

SHKOLLA
9-VJECARE "LEF SALLATA"



BASHKIA VLORË

DREJTORIA E
URBANISTIKËS

GRUPI I PROJEKTIMIT:
 Ark. Suela Abazaj
 Ark. Ingli Xhaferaj
 Ark. Erisa Muka
 Ing. Darjan Hudhra
 Ing. Edmond Beqiri
 Topograf. Kismet Agalliu

PROJEKT : **Rikonstruksion dhe shtesë anësore 3 kate e shkollës 9 -vjeçare "Lef Sallata"**

PLANIMETRIA E TARRACËS sh: 1:250

VLORE 2024

A-16

SHKOLLA
9-VJECARE "LEF SALLATA"

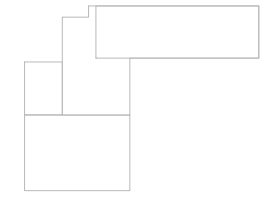

PRERJA 1-1

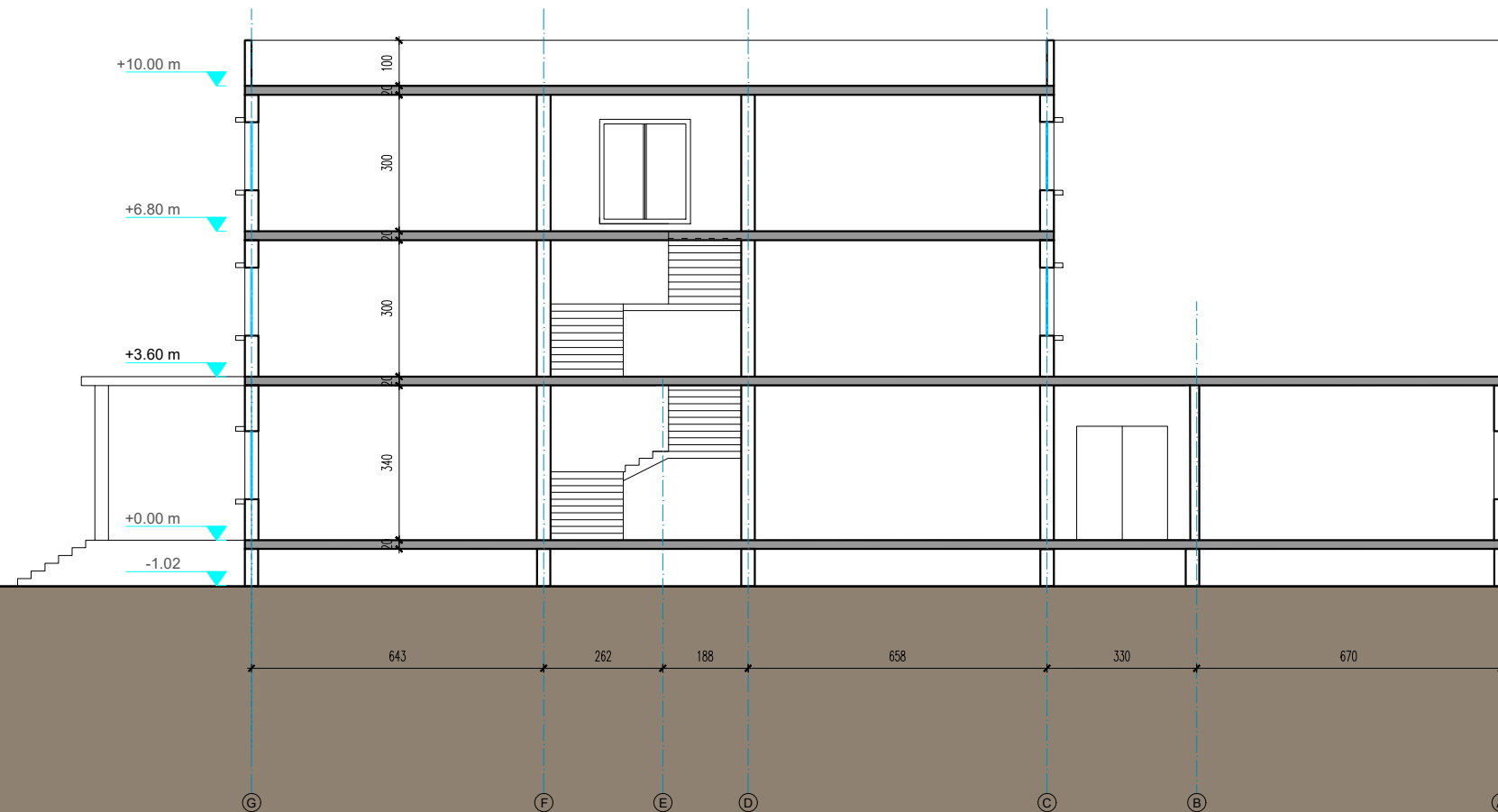

BASHKIA VLORE

DREJTORIA E
URBANISTIKËS

GRUPI I PROJEKTIMIT:

Ark. Suela Abazaj
Ark. Inqli Xhaferaj
Ark. Erisa Muka
Ing. Darjan Hudhra
Ing. Edmond Beqiri
Topograf. Kismet Agalliu

PROJEKT : **Rikonstruksion dhe shtesë anësore 3 kate e shkollës 9 -vjeçare "Lef Sallata"**

VLORE 2024

SHKOLLA
9-VJECARE "LEF SALLATA"

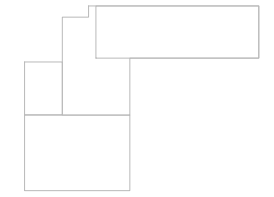

PRERJA A-A

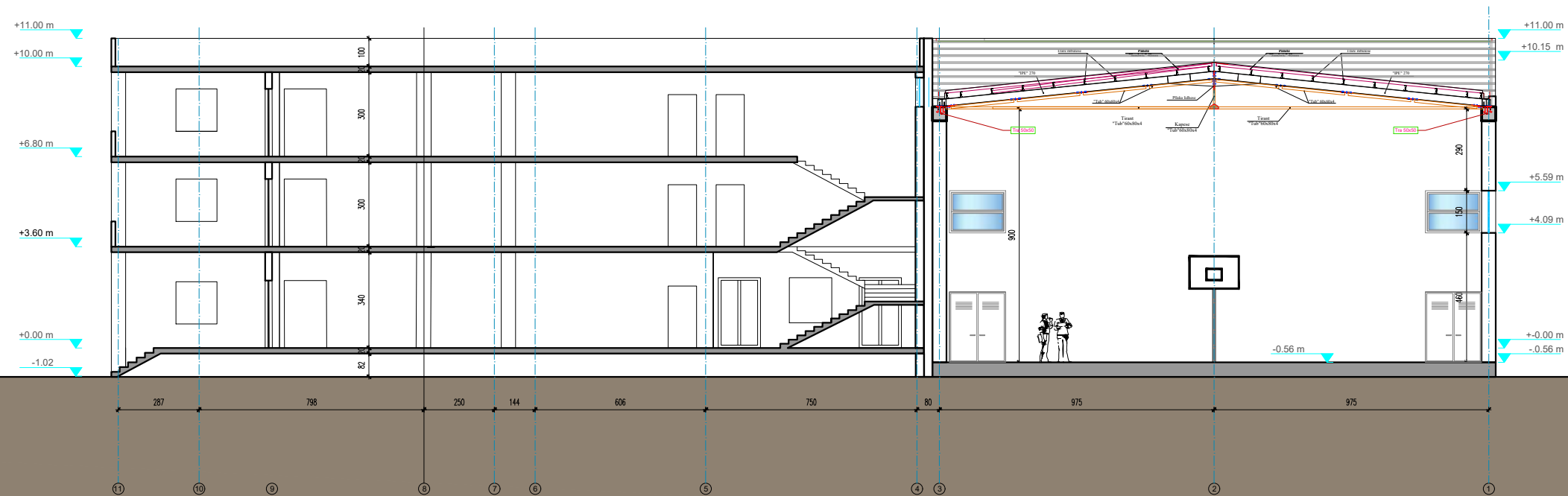

BASHKIA VLORË

DREJTORIA E
URBANISTIKËS

GRUPI I PROJEKTIMIT:

Ark. Suela Abazaj
Ark. Ingli Xhaferaj
Ark. Erisa Muka
Ing. Darjan Hudhra
Ing. Edmond Beqiri
Topograf. Kismet Agalliu

PROJEKT : **Rikonstruksion dhe shtesë anësore 3 kate e shkollës 9 -vjeçare "Lef Sallata"**

VLORE 2024

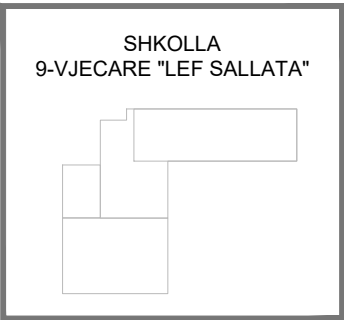
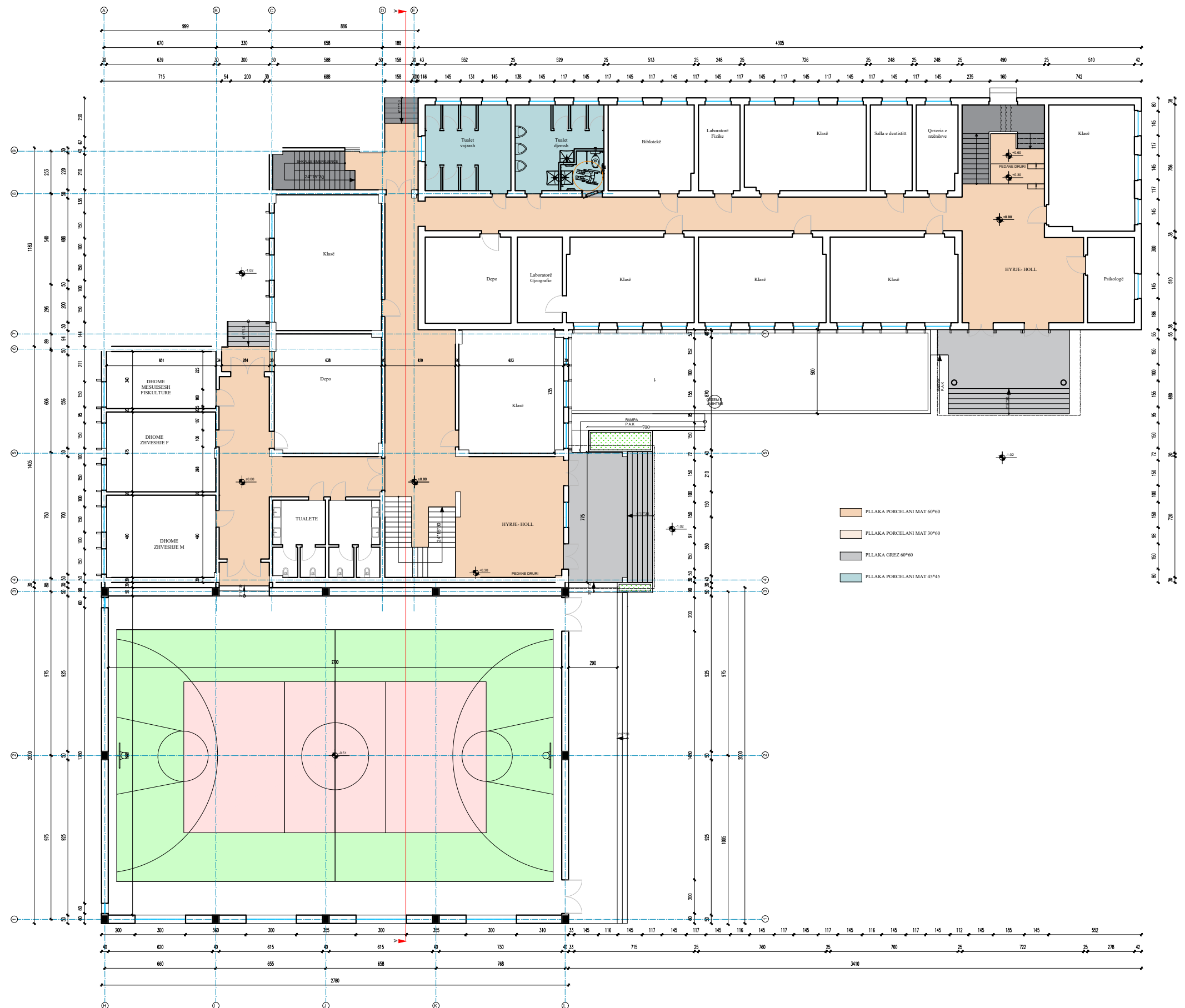

BASHKIA VLORE

DREJTORIA E
URBANISTIKËS

GRUPI I PROJEKTIMIT:
 Ark. Suela Abazaj
 Ark. Ingli Xhaferaj
 Ark. Erisa Muka
 Ing. Darjan Hudhra
 Ing. Edmond Beqiri
 Topograf. Kismet Agalliu

PROJEKT : **Rikonstruksion dhe shtesë anësore 3 kate e shkollës 9 -vjeçare "Lef Sallata"**

SHKOLLA
9-VJECARE "LEF SALLATA"

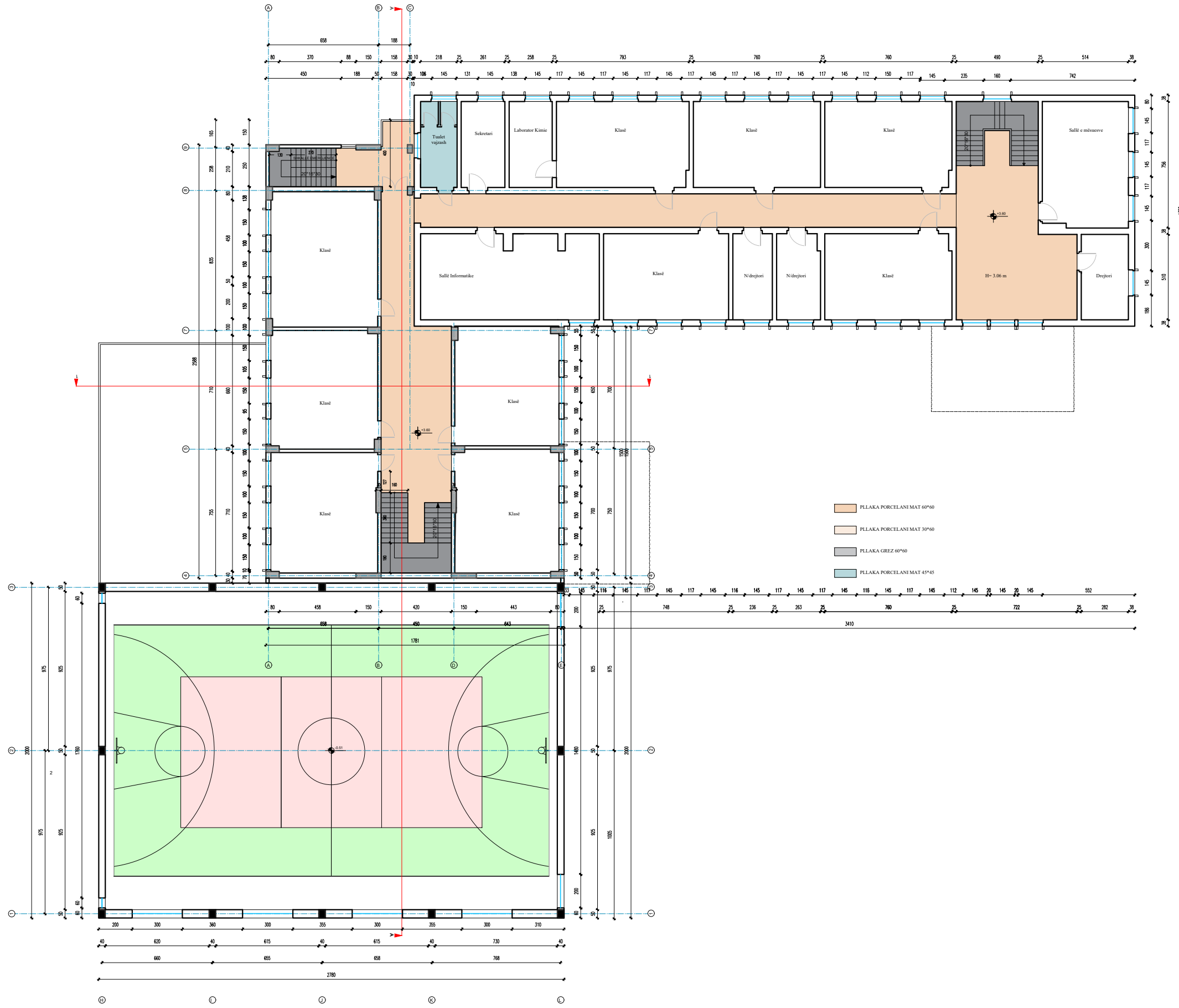
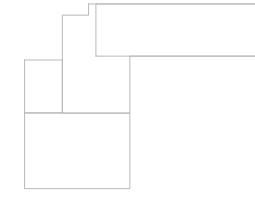

- PLLAKA PORCELANI MAT 60*60
- PLLAKA PORCELANI MAT 30*60
- PLLAKA GREZ 60*60
- PLLAKA PORCELANI MAT 45*45



BASHKIA VLORË

DREJTORIA E
URBANISTIKËS

GRUPI I PROJEKTIMIT:
 Ark. Suela Abazaj
 Ark. Inqli Xhaferaj
 Ark. Erisa Muka
 Ing. Darjan Hudhra
 Ing. Edmond Beqiri
 Topograf. Kismet Agalliu

PROJEKT : **Rikonstruksion dhe shtesë anësore 3 kate e shkollës 9 -vjeçare "Lef Sallata"**

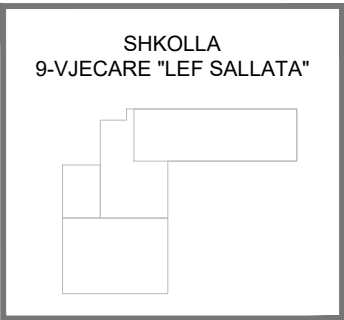
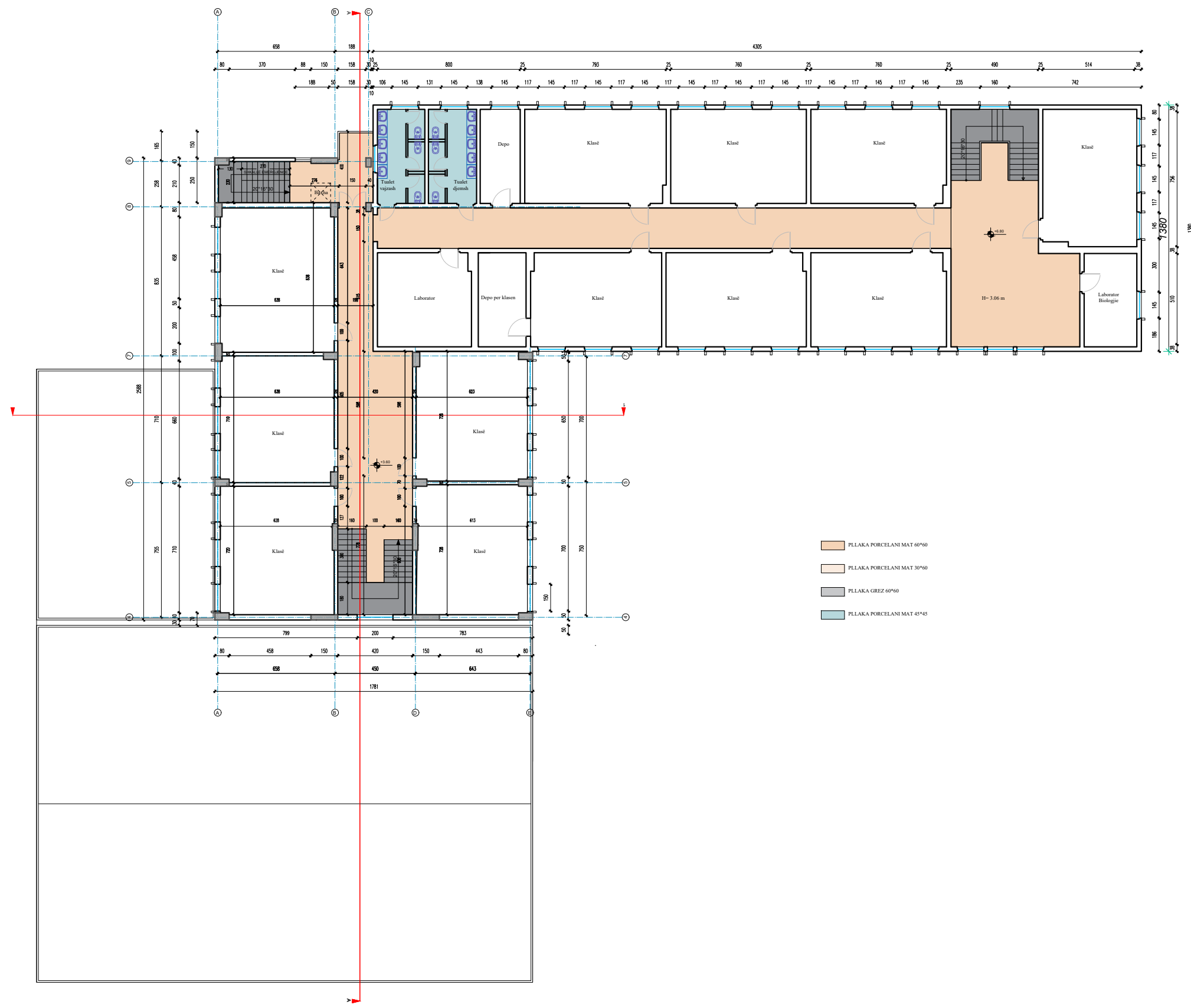

BASHKIA VLORE

DREJTORIA E
URBANISTIKËS

GRUPI I PROJEKTIMIT:
 Ark. Suela Abazaj
 Ark. Inqli Xhaferaj
 Ark. Erisa Muka
 Ing. Darjan Hudhra
 Ing. Edmond Beqiri
 Topograf. Kismet Agalliu

PROJEKT : **Rikonstruksion dhe shtesë anësore 3 kate e shkollës 9 -vjeçare "Lef Sallata"**

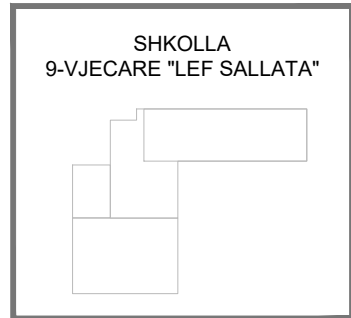
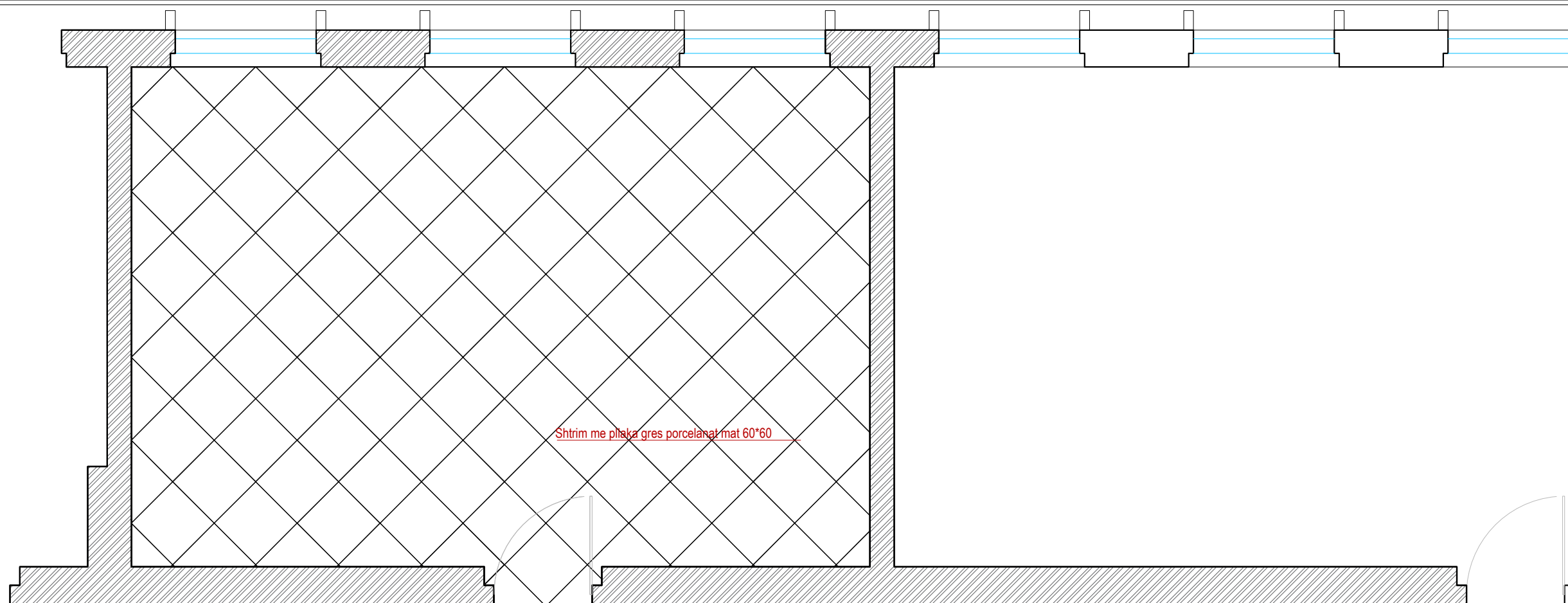

SHKOLLA
9-VJECARE "LEF SALLATA"



Shtirim me pllakë gres porcelanat mat 60*60



BASHKIA VLORË

DREJTORIA E
URBANISTIKËS

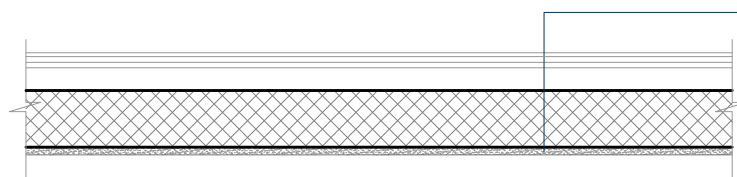

Pllakë gres porcelanat (dim 60x60 h=1cm)

Kollë h=1.5cm

Shtresë niveluese, beton i lehtësuar h=7cm

Shtresë zë izoluese (Fletë Polietilieni 10 mm)

Solete betoni e ndërkatit,

Suva dhe bojë, 2cm

GRUPI I PROJEKTIMIT:

Ark. Suela Abazaj

Ark. Inqli Xhaferaj

Ark. Erisa Muka

Ing. Darjan Hudhra

Ing. Edmond Beqiri

Topograf. Kismet Agalliu

PROJEKT : **Rikonstruksion dhe shtesë anësore 3 kate e shkollës 9 -vjeçare "Lef Sallata"**

VLORE 2024

SHKOLLA
9-VJECARE "LEF SALLATA"

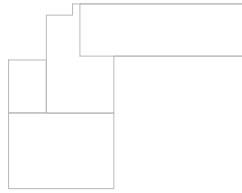
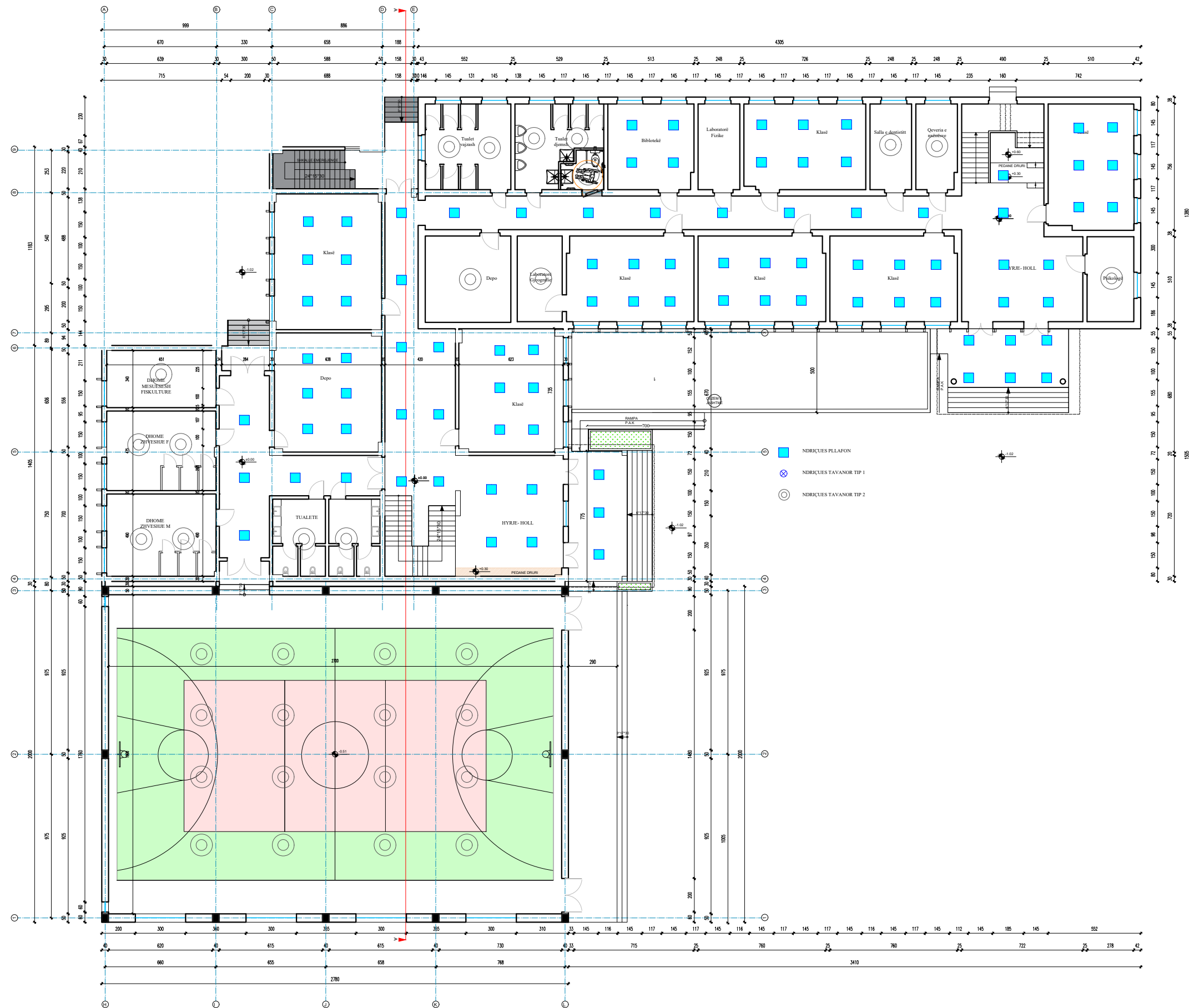
BASHKIA VLORË

DREJTORIA E
URBANISTIKËS

GRUPI I PROJEKTIMIT:

- Ark. Suela Abazaj
- Ark. Inqli Xhaferaj
- Ark. Erisa Muka
- Ing. Darjan Hudhra
- Ing. Edmond Beqiri
- Topograf. Kismet Agalliu

PROJEKT : **Rikonstruksion dhe shtesë anësore 3 kate e shkollës 9 -vjeçare "Lef Sallata"**

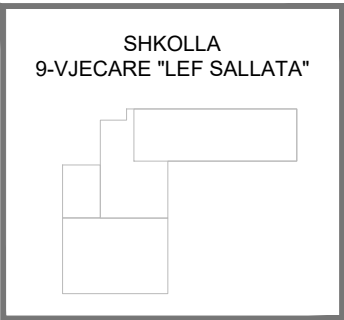

BASHKIA VLORE

DREJTORIA E
URBANISTIKËS

GRUPI I PROJEKTIMIT:
 Ark. Suela Abazaj
 Ark. Ingli Xhaferaj
 Ark. Erisa Muka
 Ing. Darjan Hudhra
 Ing. Edmond Beqiri
 Topograf. Kismet Agalliu

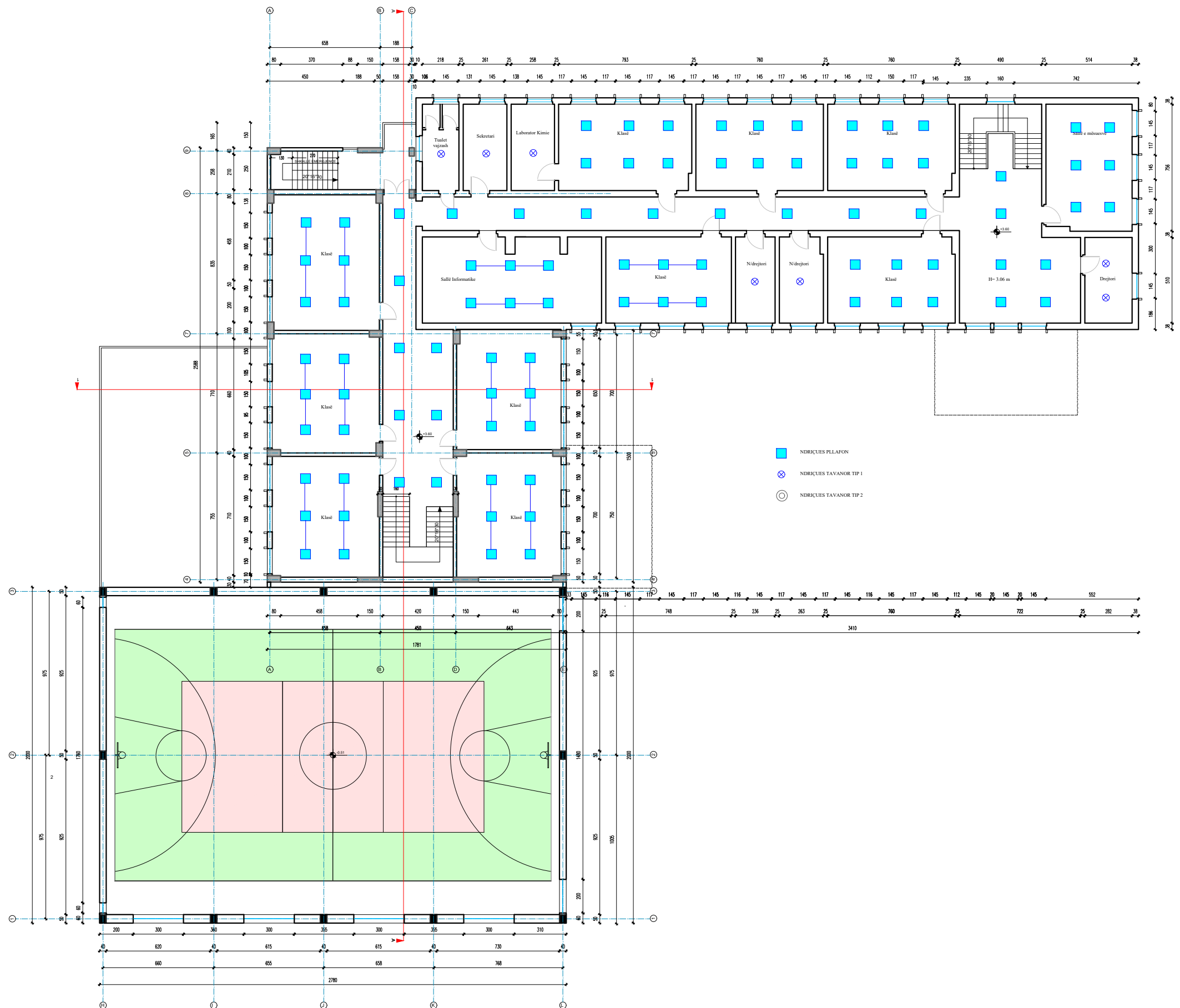

PROJEKT : **Rikonstrukcion dhe shtesë anësore 3 kate e shkollës 9 -vjeçare "Lef Sallata"**

SHKOLLA
9-VJECARE "LEF SALLATA"

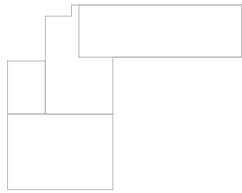
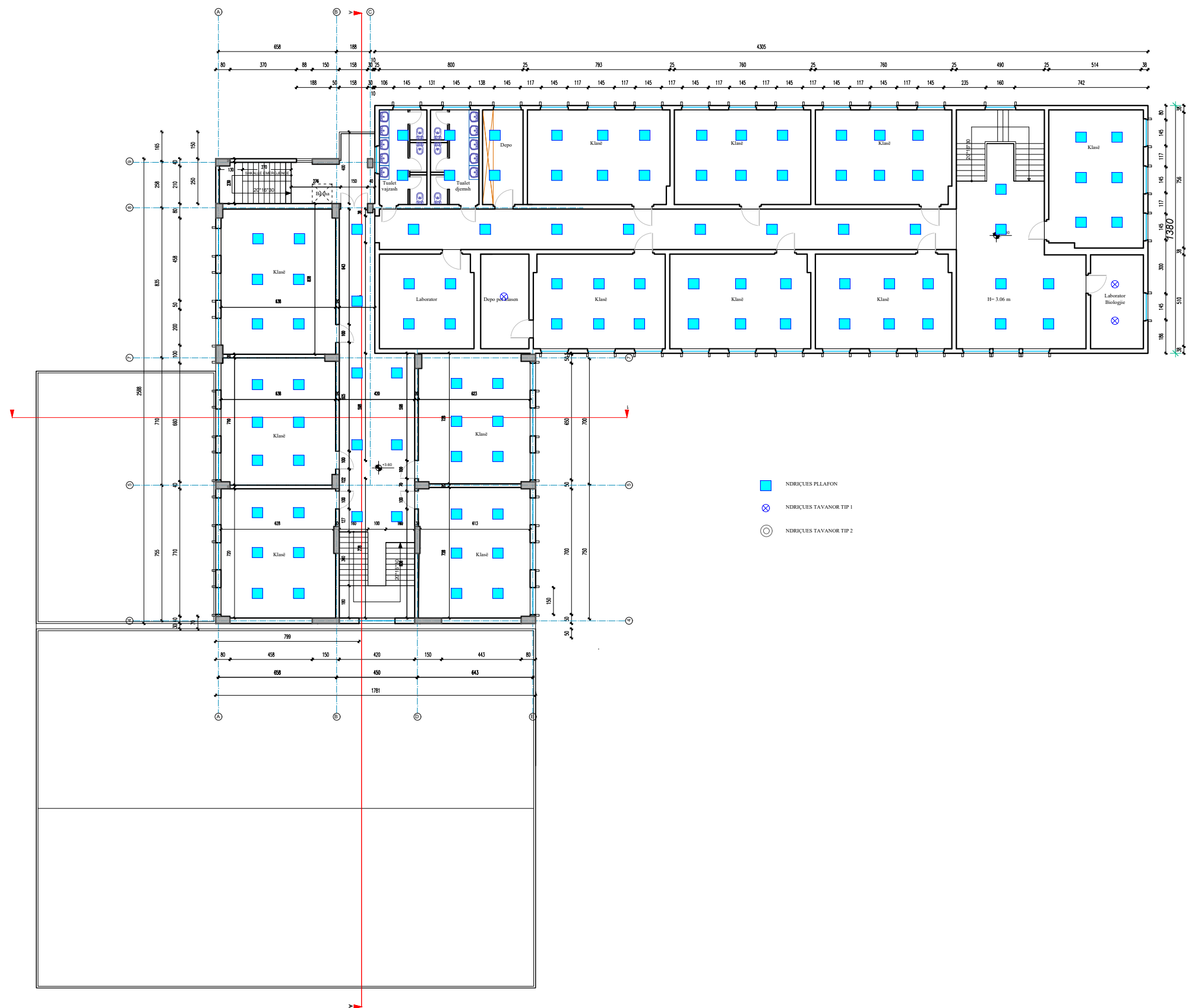
BASHKIA VLORË

DREJTORIA E
URBANISTIKËS

GRUPI I PROJEKTIMIT:
 Ark. Suela Abazaj
 Ark. Inqli Xhaferaj
 Ark. Erisa Muka
 Ing. Darjan Hudhra
 Ing. Edmond Beqiri
 Topograf. Kismet Agalliu

PROJEKT : **Rikonstruksion dhe shtesë anësore 3 kate e shkollës 9 -vjeçare "Lef Sallata"**

KATI PËRDHE

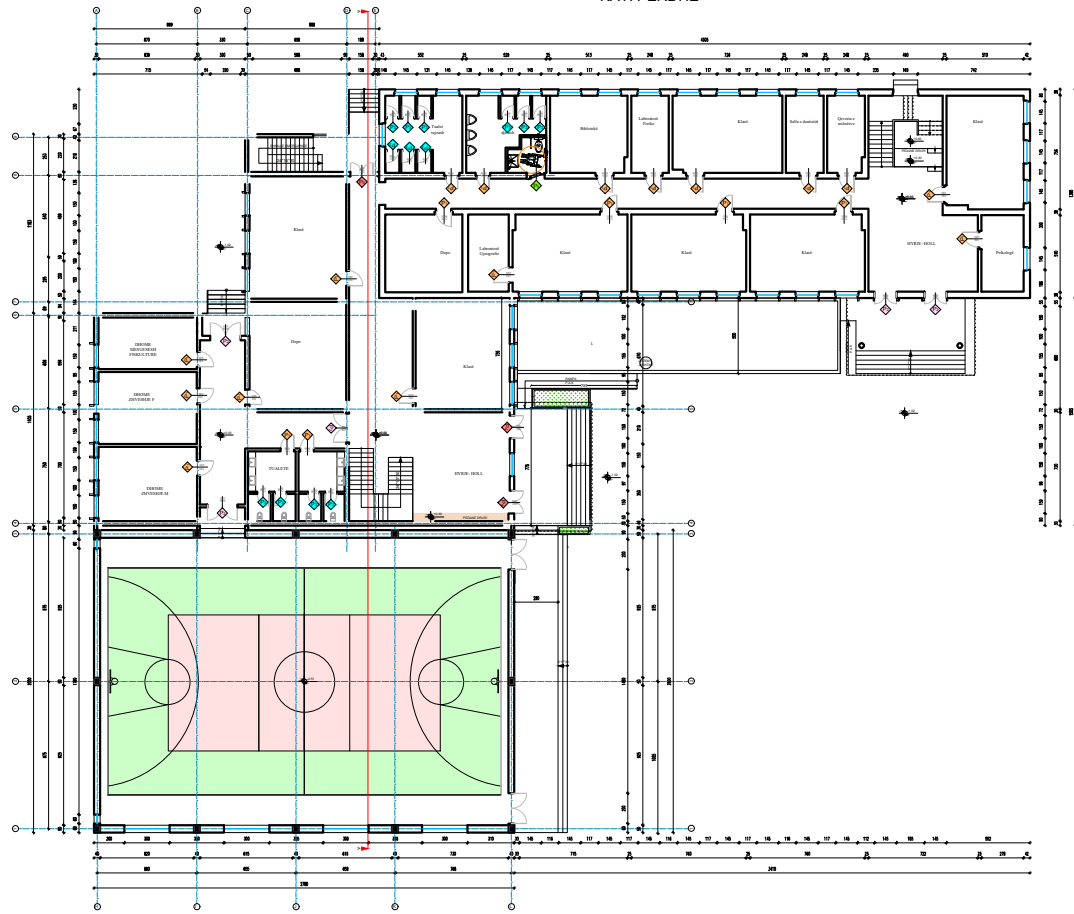

KATI I PARË

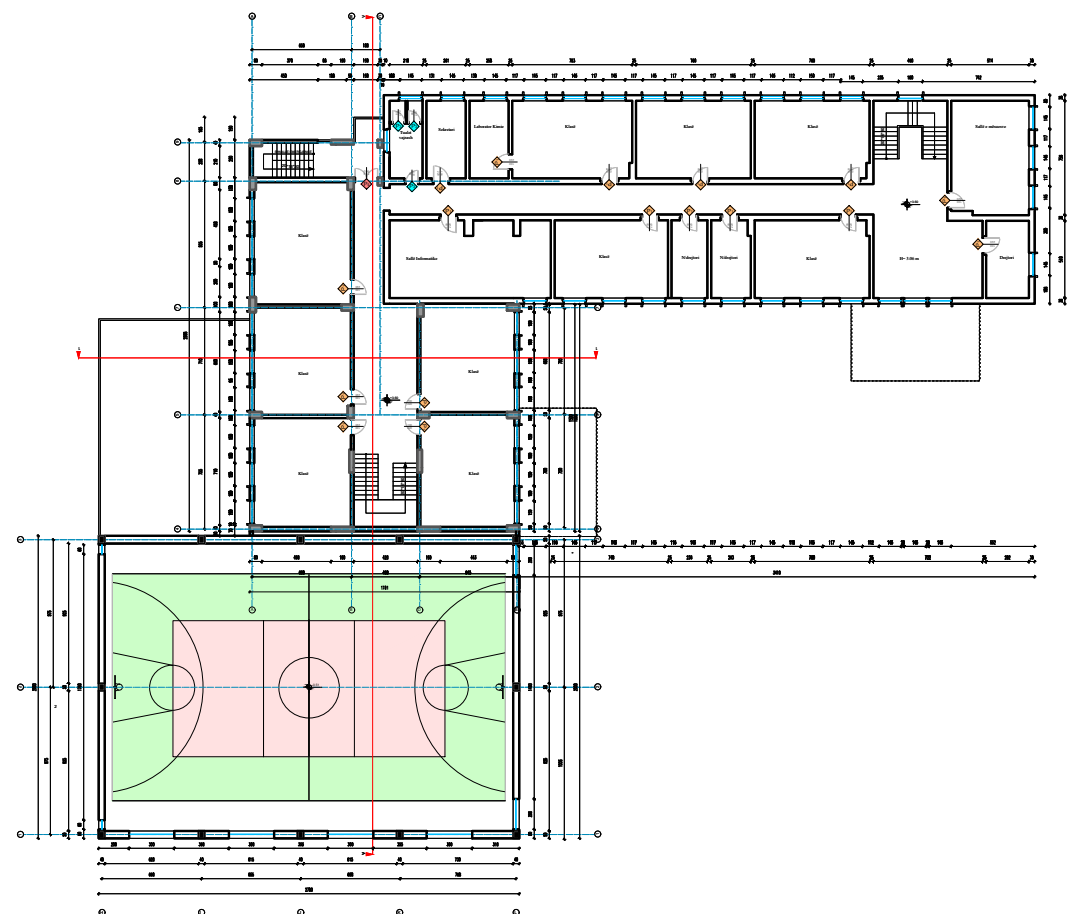

TË DHËNA:

Kati përdhe:
 Sip_{ekzistuese} = 893 m²
 Sip_{qe priset} = 299 m²
 Sip_{qe shtohet} = 695 m²
 Sip_{totale} = 1289 m²

Nr klasash :
 5 klasa (pjesa ekzistuese)
 2 klasa (shtesa)
 Gjitheshej 7 klasa

Kati i parë:
 Sip_{ekzistuese} = 594 m²
 Sip_{qe shtohet} = 370 m²
 Sip_{totale} = 964 m²

Nr klasash :
 5 klasa (pjesa ekzistuese)
 5 klasa (shtesa)
 Gjitheshej 10 klasa

Kati i dytë:
 Sip_{ekzistuese} = 594 m²
 Sip_{qe shtohet} = 370 m²
 Sip_{totale} = 964 m²

Nr klasash :
 8 klasa (pjesa ekzistuese)
 5 klasa (shtesa)
 Gjitheshej 13 klasa

TOTAL 30 klasa

KATI I DYTE

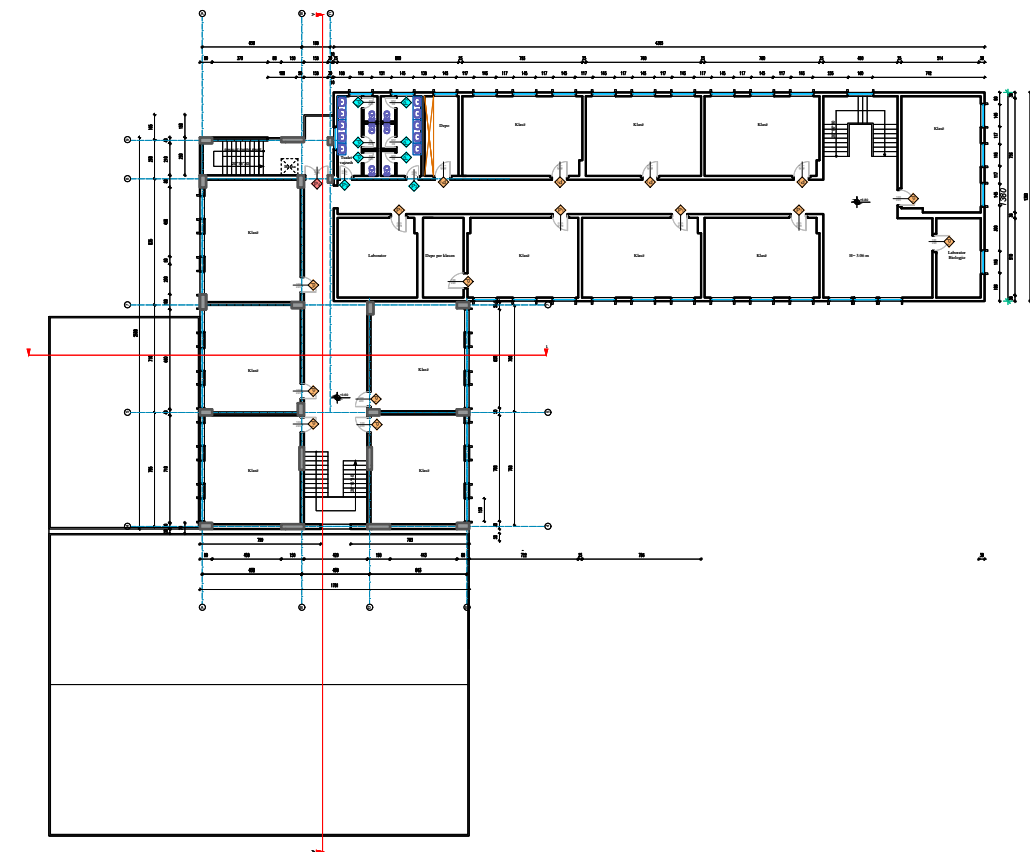

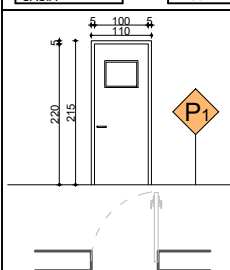
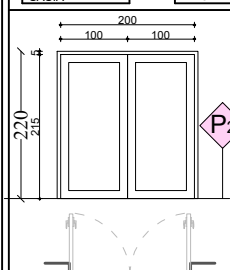
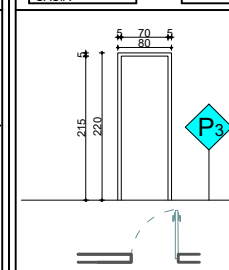
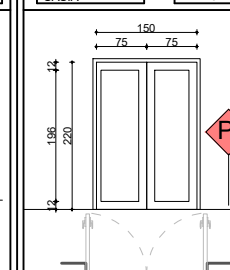
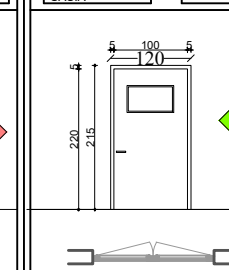
<p>P1_DERE 100/220 SASIA 55</p>  <p>DIMENSIONI 100 x 220 cm MATERIALI PORTE MDF</p>	<p>P2_DERE 200/220 SASIA 3</p>  <p>DIMENSIONI 200 x 220 cm MATERIALI PORTE MDF</p>	<p>P3_DERE 80/220 SASIA 24</p>  <p>DIMENSIONI 80 x 220 cm MATERIALI PORTE DURALUMINI</p>	<p>P4_DERE 150/220 SASIA 3</p>  <p>DIMENSIONI 150 x 220 cm MATERIALI PORTE MDF</p>	<p>P5_DERE 120/220 SASIA 1</p>  <p>DIMENSIONI 120 x 220 cm MATERIALI PORTE METALIKE</p>
--	---	---	---	--



BASHKIA VLORE

DREJTORIA E
URBANISTIKËS

GRUPI I PROJEKTIMIT:

- Ark. Suela Abazaj
- Ark. Ingli Xhaferaj
- Ark. Erisa Muka
- Ing. Darjan Hudhra
- Ing. Edmond Beqiri
- Topograf. Kismet Agalliu

PROJEKT : **Rikonstruksion dhe shtesë anësore 3 kate e shkollës 9 -vjeçare "Lef Sallata"**

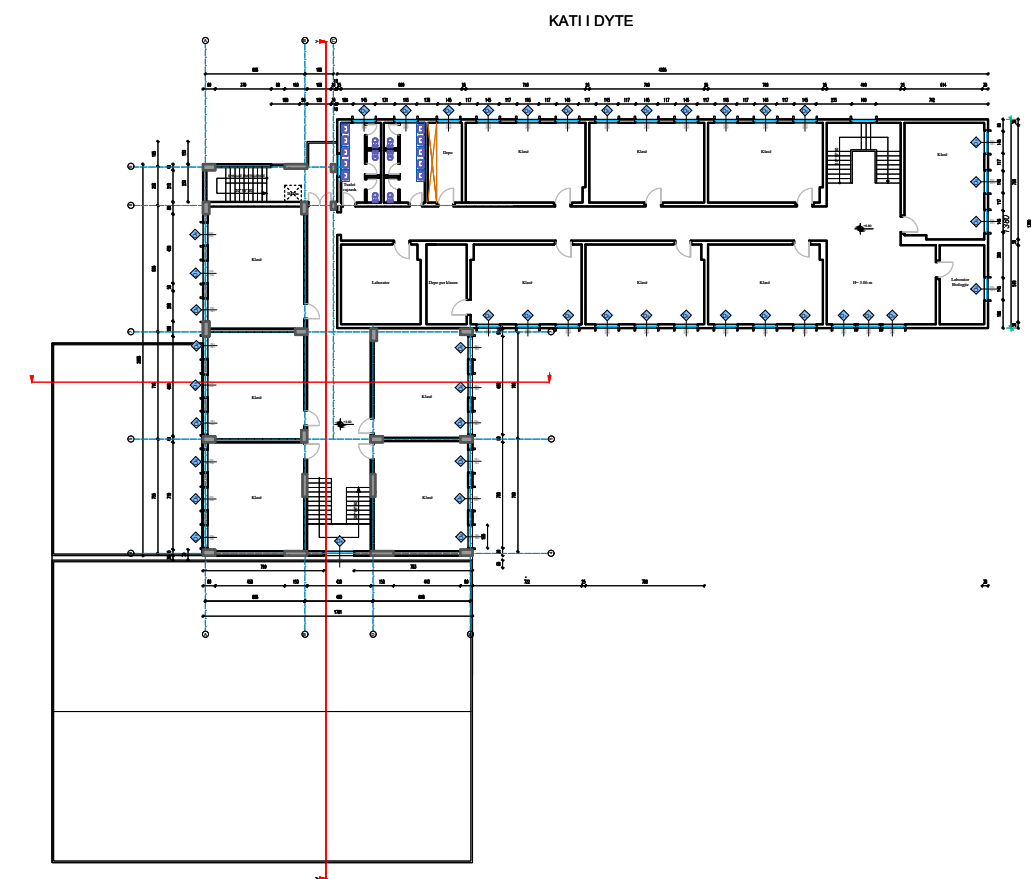
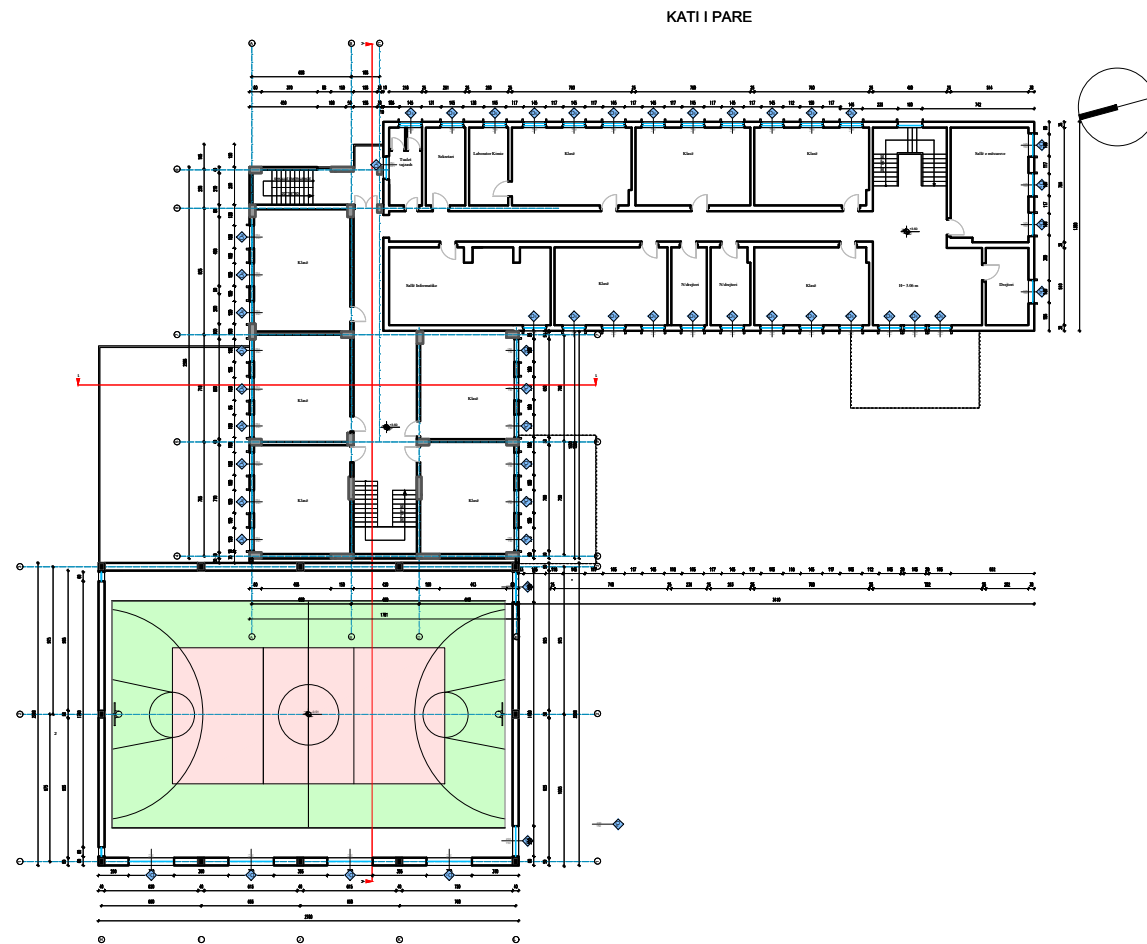
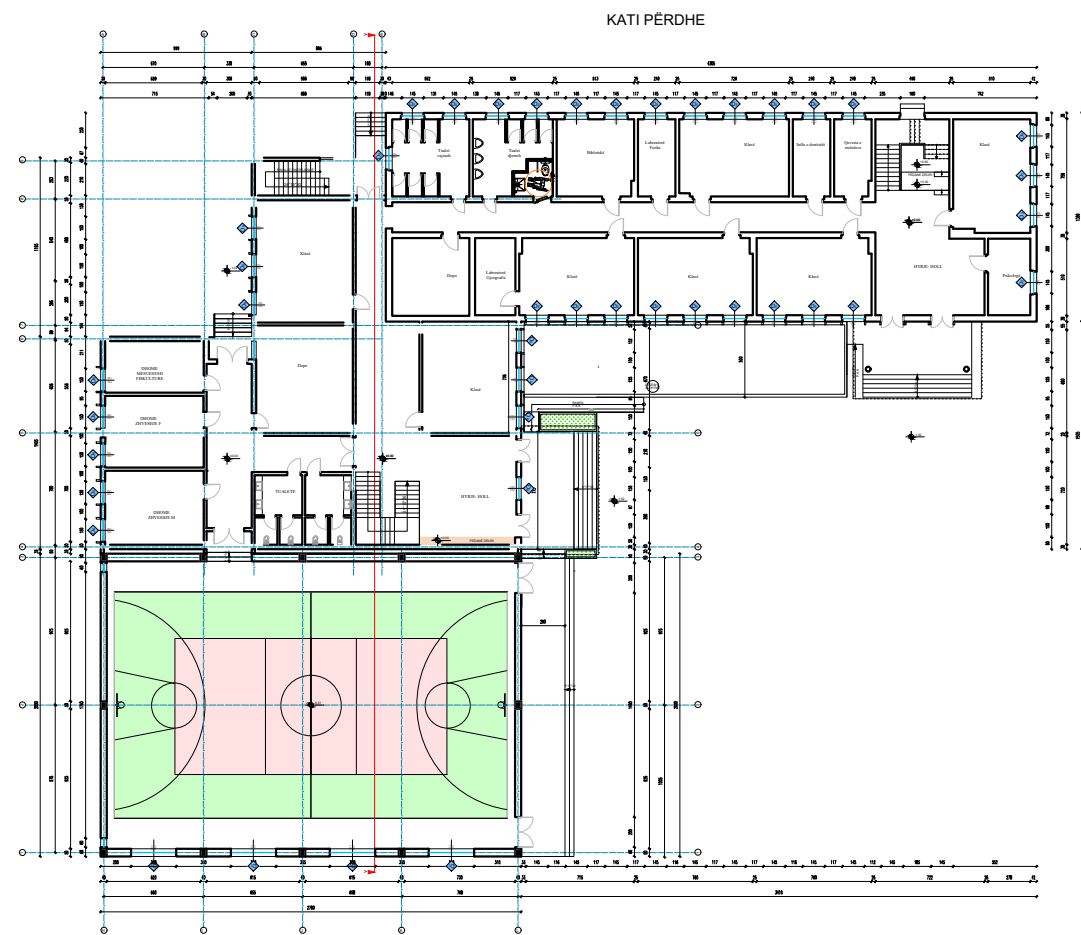

TË DHËNA:

Kati përdhe:

Sip_{ekzistuese} = 893 m²
 Sip_{qeprihet} = 299 m²
 Sip_{qeshohet} = 695 m²
 Sip_{totale} = 1289 m²

Nr klasash :

5 klasa (pjesa ekzistuese)
 2 klasa (shitesa)
 Gjitheshej 7 klasa

Kati i parë:

Sip_{ekzistuese} = 594 m²
 Sip_{qeshohet} = 370 m²
 Sip_{totale} = 964 m²

Nr klasash :

5 klasa (pjesa ekzistuese)
 5 klasa (shitesa)
 Gjitheshej 10 klasa

Kati i dytë:

Sip_{ekzistuese} = 594 m²
 Sip_{qeshohet} = 370 m²
 Sip_{totale} = 964 m²

Nr klasash :

8 klasa (pjesa ekzistuese)
 5 klasa (shitesa)
 Gjitheshej 13 klasa

TOTAL 30 klasa



BASHKIA VLORË

DREJTORIA E
URBANISTIKËS

GRUPI I PROJEKTIMIT:

Ark. Suela Abazaj
 Ark. Ingli Xhaferaj
 Ark. Erisa Muka
 Ing. Darjan Hudhra
 Ing. Edmond Beqiri
 Topograf. Kismet Agalliu

D5_DRITARE	145/150	D6_DRITARE	150/150	D7_DRITARE	300/150	D8_DRITARE	200/150
SASIA	83	SASIA	42	SASIA	4	SASIA	2
DIMENSIONI	145 x 150 cm	DIMENSIONI	150 x 150 cm	DIMENSIONI	300 x 150 cm	DIMENSIONI	200 x 150 cm
MATERIALI	DURALUMIN DOPIOXHAM	MATERIALI	DURALUMIN DOPIOXHAM	MATERIALI	DURALUMIN DOPIOXHAM	MATERIALI	DURALUMIN DOPIOXHAM

PROJEKT : **Rikonstruksion dhe shitesë anësore 3 kate e shkollës 9 -vjeçare "Lef Sallata"**

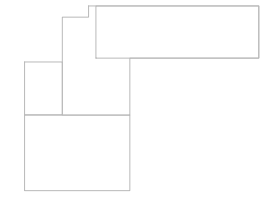

BASHKIA VLORE

DREJTORIA E
URBANISTIKËS

GRUPI I PROJEKTIMIT:

Ark. Suela Abazaj
Ark. Inli Xhaferaj
Ark. Erisa Muka
Ing. Darjan Hudhra
Ing. Edmond Beqiri
Topograf. Kismet Agalliu

DETAJ I SHTRESAVE TE DYSEMESTE

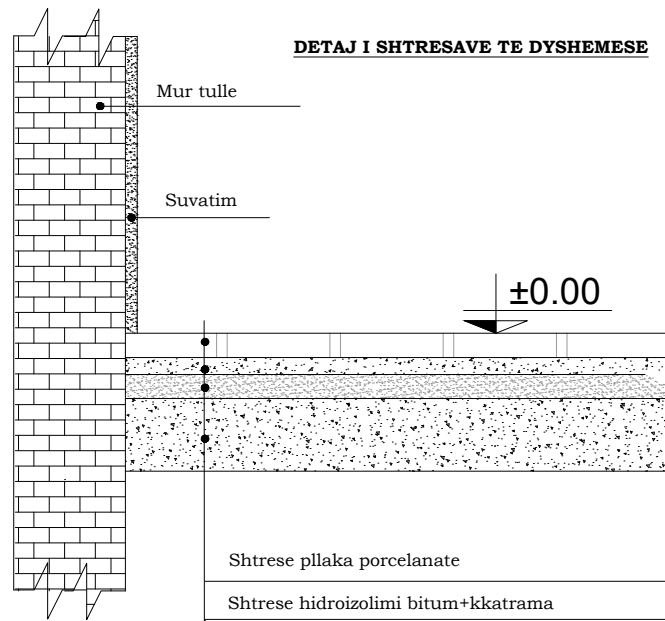

- Shtrese pllaka porcelanate
- Shtrese hidroizolimi bitum+kkatrama
- Shtrese lluster cemento 2cm
- Shtrese beton i lehtesuar 8 cm (per kalimin e tubacioneve)
- Soleta ekzistuese

DYSHEME PALESTER

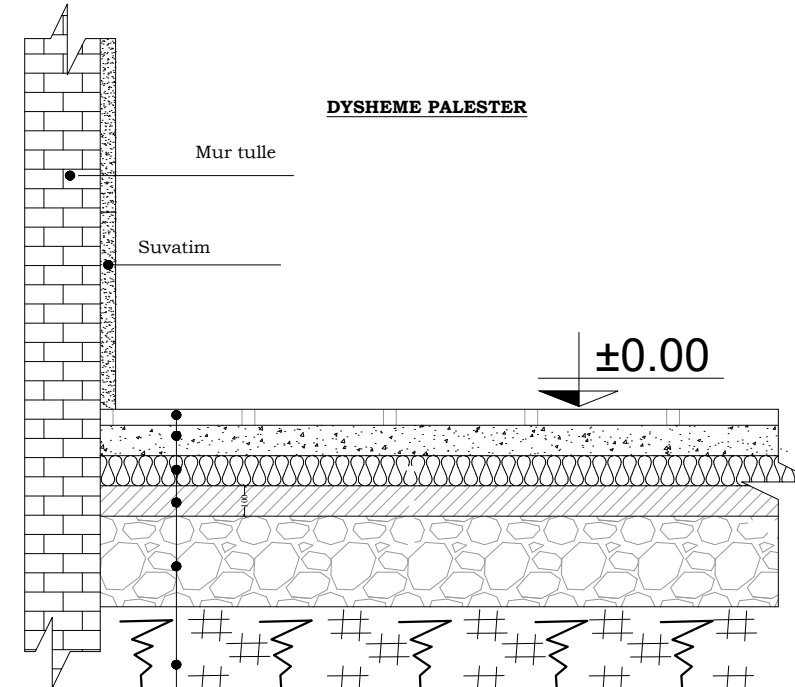

- Shtrese parkete druri
- Shtrese lluster cemento 2cm
- Shtrese beton i lehtesuar 8 cm(per kalimin e tubacioneve)
- Shtrese beton/arme 10 cm
- Polisterol 10 cm
- Shtrese betoni 10 cm
- Shtrese çakelli 30 cm
- Toka natyrale

DETAJ RRETHIMI

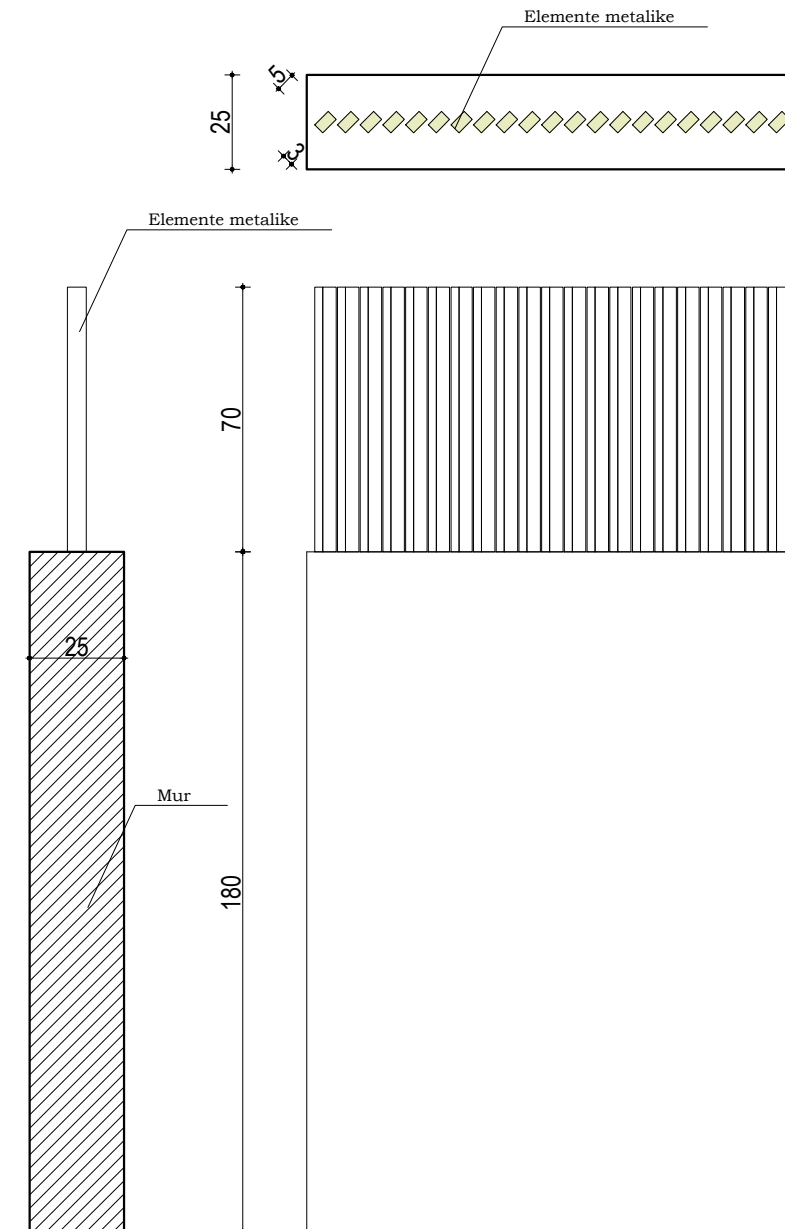

DETAJ I KAPOTËS SË MUREVE TË JASHTME

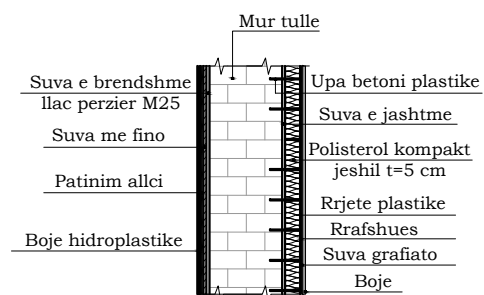

DETAJ I KORNIZES RRETH DRITAREVE

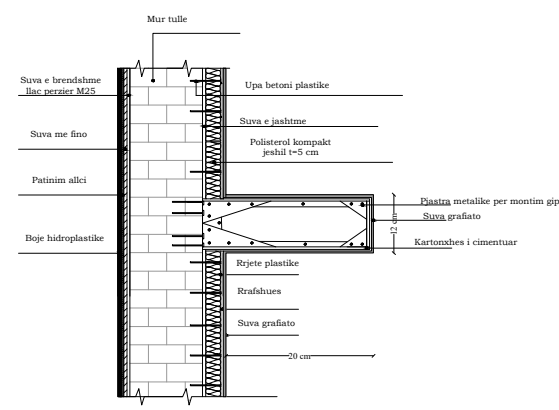

DETAJE E NDERKATEVE

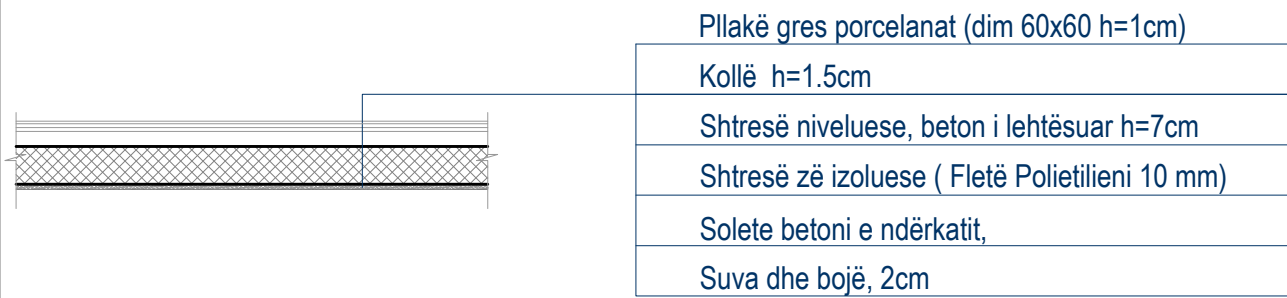

DETAJ I SHTRESAVE TE TARRACES

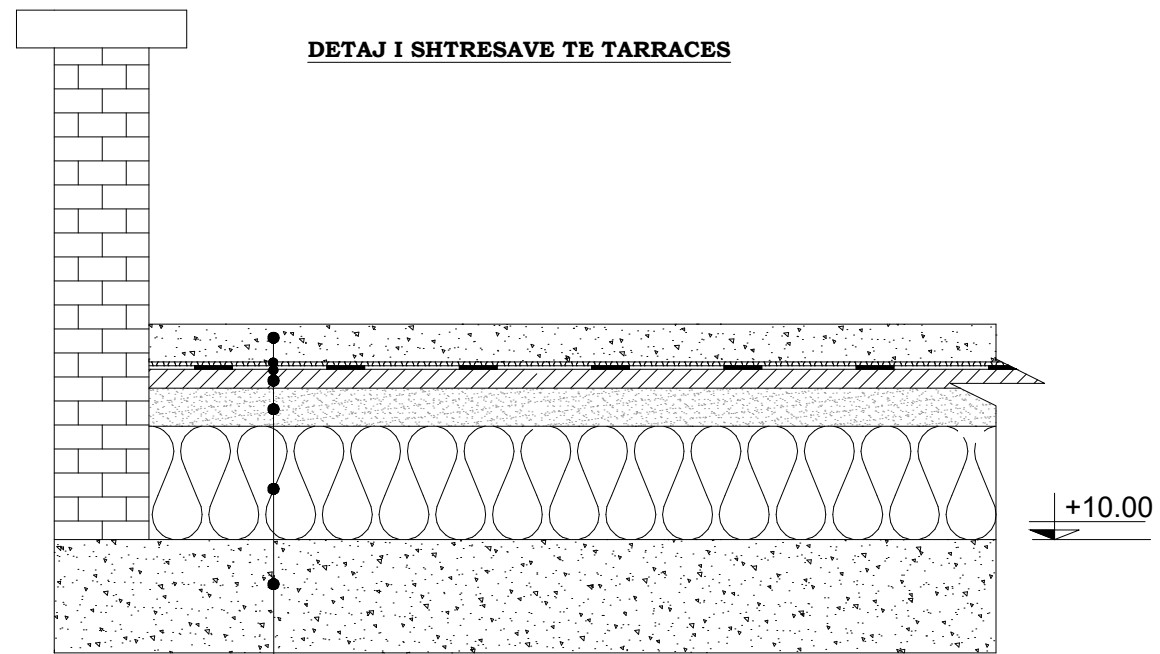

SHKOLLA
9-VJECARE "LEF SALLATA"

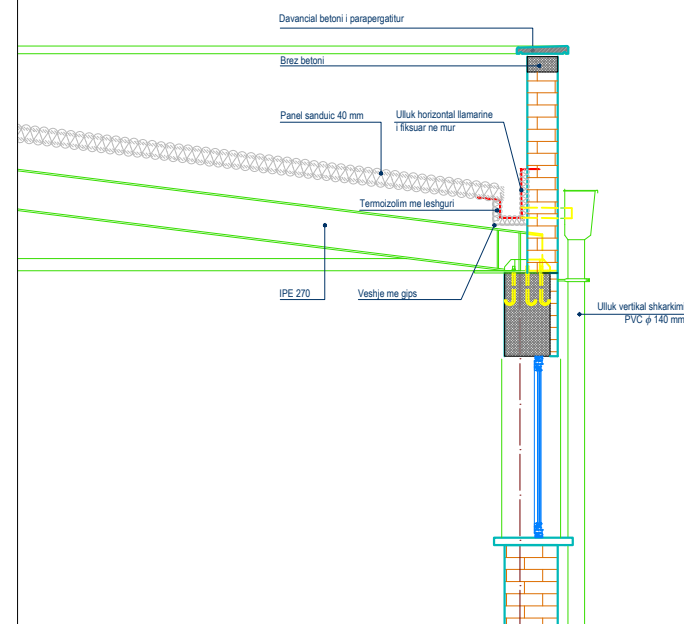
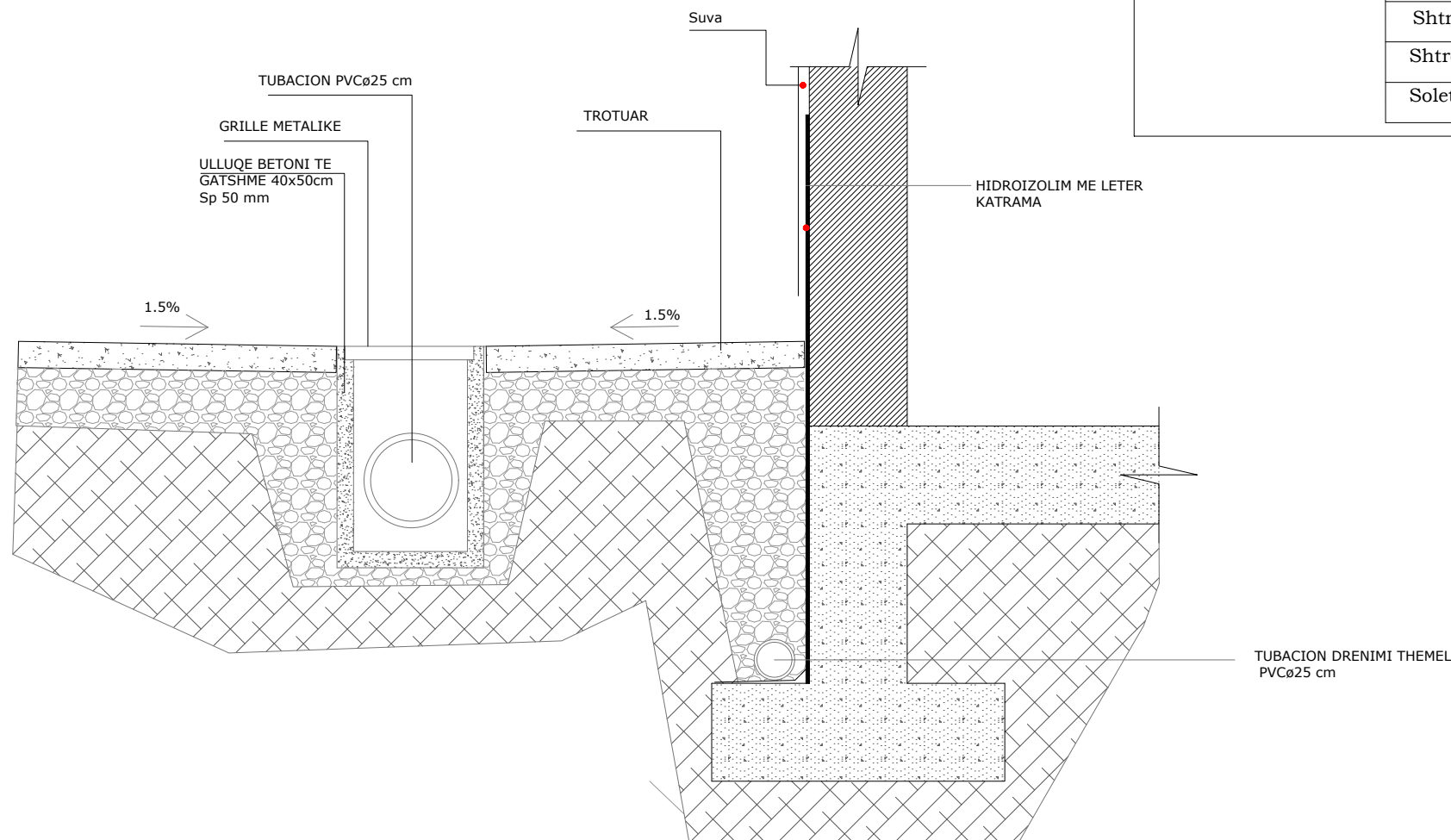
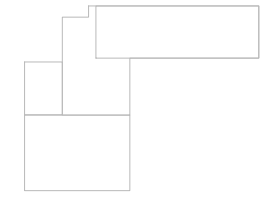

BASHKIA VLORE

DREJTORIA E
URBANISTIKES

GRUPI I PROJEKTIMIT:

Ark. Suela Abazaj
 Ark. Inli Xhaferaj
 Ark. Erisa Muka
 Ing. Darjan Hudhra
 Ing. Edmond Beqiri
 Topograf. Kismet Agalliu

PROJEKT : Rikonstruksion dhe shtesë anësore 3 kate e shkollës 9 -vjeçare "Lef Sallata"

VLORE 2024

SHKOLLA
9-VJECARE "LEF SALLATA"

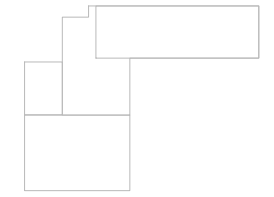

FASADA LINDORE

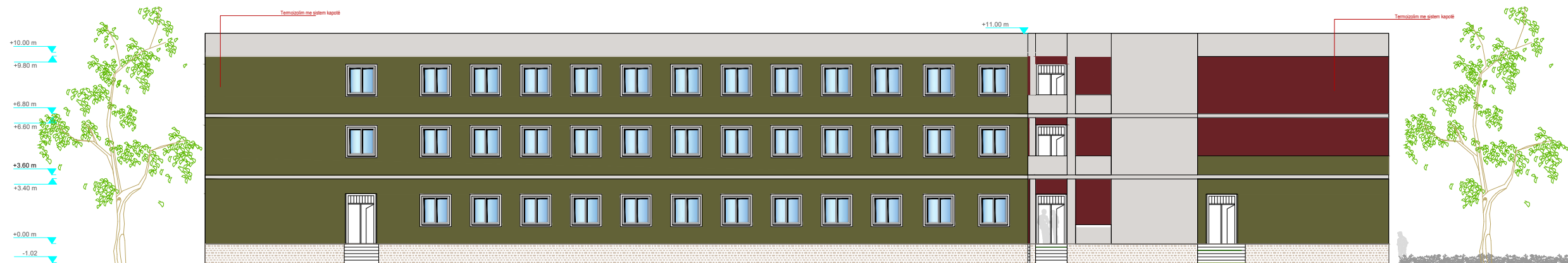

BASHKIA VLORË

DREJTORIA E
URBANISTIKËS

GRUPI I PROJEKTIMIT:

Ark. Suela Abazaj
Ark. Inqli Xhaferaj
Ark. Erisa Muka
Ing. Darjan Hudhra
Ing. Edmond Beqiri
Topograf. Kismet Agalliu

■	RGB- 106, 34, 38	RAL 3032
■	RGB- 98, 98, 55	RAL 6025
■	RGB- 214, 209, 193	RAL 1013

PROJEKT : **Rikonstruksion dhe shtesë anësore 3 kate e shkollës 9 -vjeçare "Lef Sallata"**

SHKOLLA
9-VJECARE "LEF SALLATA"

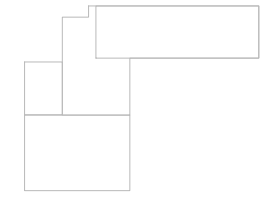

FASADA JUGORE



■	RGB- 106, 34, 38	RAL 3032
■	RGB- 98, 98, 55	RAL 6025
■	RGB- 214, 209, 193	RAL 1013



BASHKIA VLORE

DREJTORIA E
URBANISTIKËS

GRUPI I PROJEKTIMIT:

Ark. Suela Abazaj
Ark. Inqli Xhaferaj
Ark. Erisa Muka
Ing. Darjan Hudhra
Ing. Edmond Beqiri
Topograf. Kismet Agalliu

PROJEKT : **Rikonstruksion dhe shtesë anësore 3 kate e shkollës 9 -vjeçare "Lef Sallata"**

VLORE 2024

SHKOLLA
9-VJECARE "LEF SALLATA"

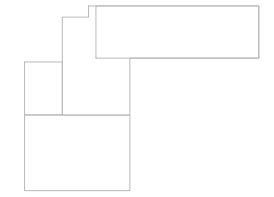

FASADA VERIORE



BASHKIA VLORË

DREJTORIA E
URBANISTIKËS

GRUPI I PROJEKTIMIT:

Ark. Suela Abazaj
Ark. Inqli Xhaferaj
Ark. Erisa Muka
Ing. Darjan Hudhra
Ing. Edmond Beqiri
Topograf. Kismet Agalliu

■	RGB- 106, 34, 38	RAL 3032
■	RGB- 98, 98, 55	RAL 6025
■	RGB- 214, 209, 193	RAL 1013

PROJEKT : **Rikonstruksion dhe shtesë anësore 3 kate e shkollës 9 -vjeçare "Lef Sallata"**

SHKOLLA
9-VJECARE "LEF SALLATA"

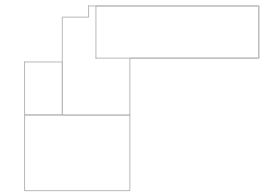

FASADA PERENDIMORE



+11.00 m
+9.80 m
+6.80 m
+6.60 m
+3.60 m
+3.40 m
+0.00 m
-1.02 m



BASHKIA VLORË

DREJTORIA E
URBANISTIKËS

GRUPI I PROJEKTIMIT:

Ark. Suela Abazaj
Ark. Inqli Xhaferaj
Ark. Erisa Muka
Ing. Darjan Hudhra
Ing. Edmond Beqiri
Topograf. Kismet Agalliu

■ RGB- 106, 34, 38 RAL 3032
■ RGB- 98, 98, 55 RAL 6025
■ RGB- 214, 209, 193 RAL 1013

PROJEKT : **Rikonstruksion dhe shtesë anësore 3 kate e shkollës 9 -vjeçare "Lef Sallata"**

FASADA

sh: 1:250

VLORE 2024

A-33

SHKOLLA
9-VJECARE "LEF SALLATA"

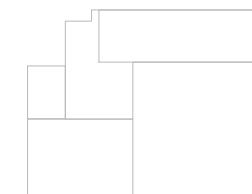

BASHKIA VLORË

DREJTORIA E
URBANISTIKËS

GRUPI I PROJEKTIMIT:

Ark. Suela Abazaj
Ark. Ingli Xhaferaj
Ark. Erisa Muka
Ing. Darjan Hudhra
Ing. Edmond Beqiri
Topograf. Kismet Agalliu

PROJEKT : **Rikonstruksion dhe shtesë anësore 3 kate e shkollës 9 -vjeçare "Lef Sallata"**

VLORE 2024



SHKOLLA
9-VJECARE "LEF SALLATA"

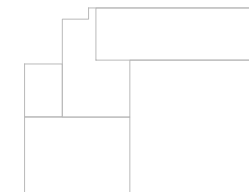

BASHKIA VLORË

DREJTORIA E
URBANISTIKËS

GRUPI I PROJEKTIMIT:

Ark. Suela Abazaj
Ark. Inqli Xhaferaj
Ark. Erisa Muka
Ing. Darjan Hudhra
Ing. Edmond Beqiri
Topograf. Kismet Agalliu

PROJEKT : **Rikonstruksion dhe shtesë anësore 3 kate e shkollës 9 -vjeçare "Lef Sallata"**

SHKOLLA
9-VJECARE "LEF SALLATA"

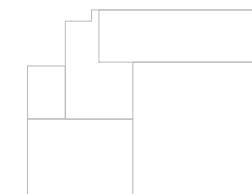

BASHKIA VLORË

DREJTORIA E
URBANISTIKËS

GRUPI I PROJEKTIMIT:

Ark. Suela Abazaj
Ark. Inqli Xhaferaj
Ark. Erisa Muka
Ing. Darjan Hudhra
Ing. Edmond Beqiri
Topograf. Kismet Agalliu

PROJEKT : **Rikonstruksion dhe shtesë anësore 3 kate e shkollës 9 -vjeçare "Lef Sallata"**

VLORE 2024