

MIRATOHET

ERION ISAI
KRYETAR I BASHKISË

PROJEKT ZBATIMI

OBJEKTI: "PËRMIRËSIMI I BANESAVE EKZISTUSE VITI 2024"
NË
BASHKIA KOLONJË

Shënime:

Kapitulli:

ARKITEKTURA

Titulli i vizatimit:

KOPERTINA

Shkalla e vizatimit:

I :

Nr. i fletës së vizatimit:

PL -

Porositës:

BASHKIA KOLONJË

Adresa: sheshi "RILINDJA" qytefi ERSEKË

Faza:

PROJEKT I ZBATIMI

Titulli projektit:

GODINA BANIMI I KAT NË
BASHKIA KOLONJË

Projektuesi:

DREJTORIA E PLANIFIKIMIT DHE E ZHVILLIMIT TË TERRITORIT

ING MUHAREM TARTARI

Liç. K. 1601/2



ING. MUHAREM TARTARI | Liç. K. 1601/2

ERSEKË, JANAR 2024

POZICIONI NË RAJON

Përfuturit në Njësinë Administrative MOLLAS

Legend



-  Banesat që Përmirësohen
-  Përfutuesi



POZICIONI NË RAJON

Përfituesit në Njësinë Administrative Qëndër Ersekë

Legend

-  Banesat që Përmirësohen
-  Përfituesi

Feti Cane  Zeqir Ajas Cane

 Eljona Daut

 Vangjel Gjika

Google Earth

Image © 2024 Airbus
Image © 2024 Maxar Technologies



800 m



POZICIONI NË RAJON

Përfutuesit në Njësinë Administrative Leskovik

Legend

-  Banesat që Përmirësohen
-  Përfutuesi

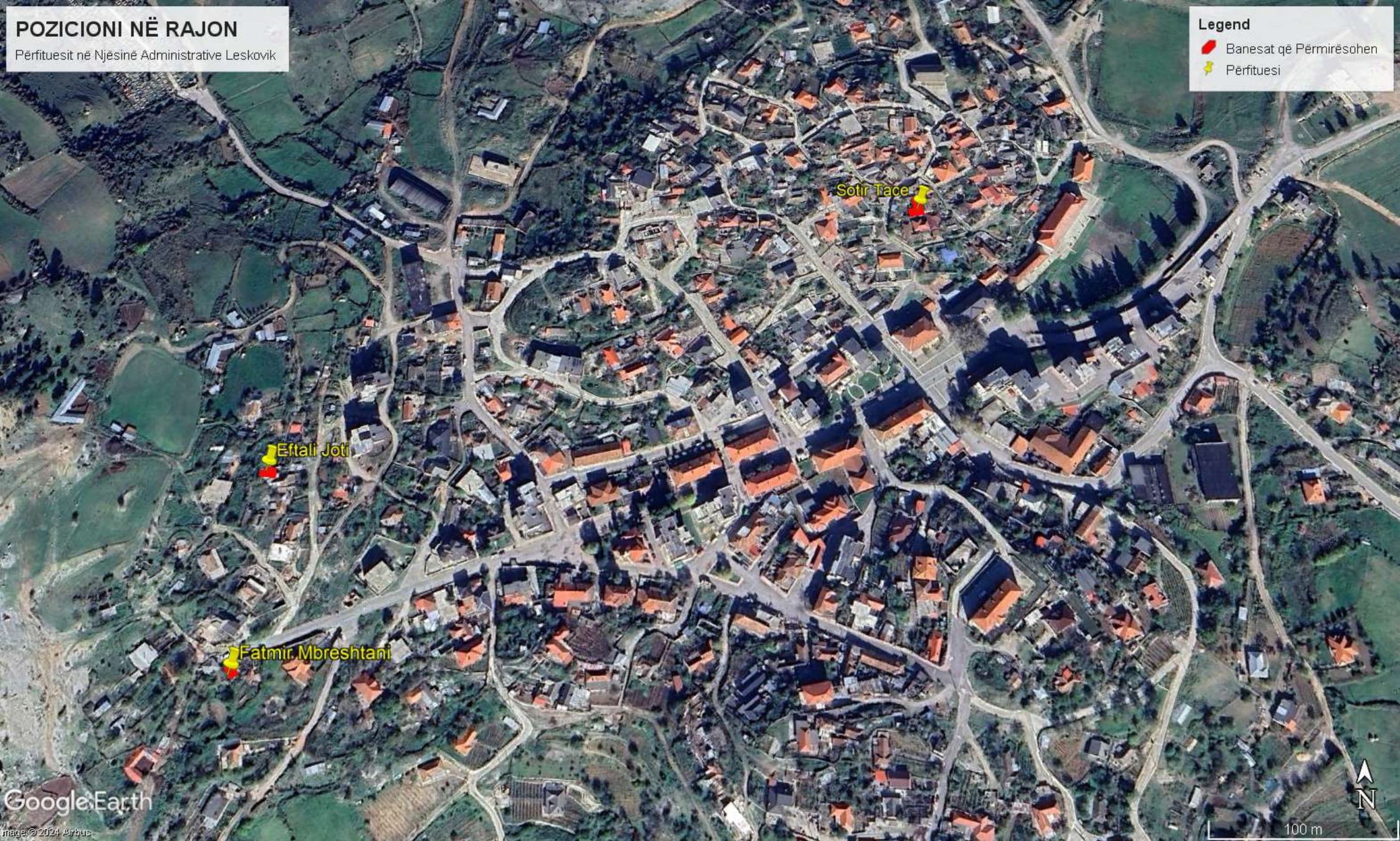

POZICIONI NE RAJON

Perfituesit ne qytetin Erseke
Njesia Administrative Qender Erseke

Legend

-  Perfituesit
-  Perfituesit

 Dylber Llapanj
 Kristi Sejati
Bujar Malushi

Google Earth

Image © 2024 Airbus
Image © 2024 CNES / Airbus



400 m

POZICIONI NE RAJON

Perfituesi Njesia Administrative Qender Leskovik

Legend

- 📍 Robert Bili
- 📍 Robert Bili

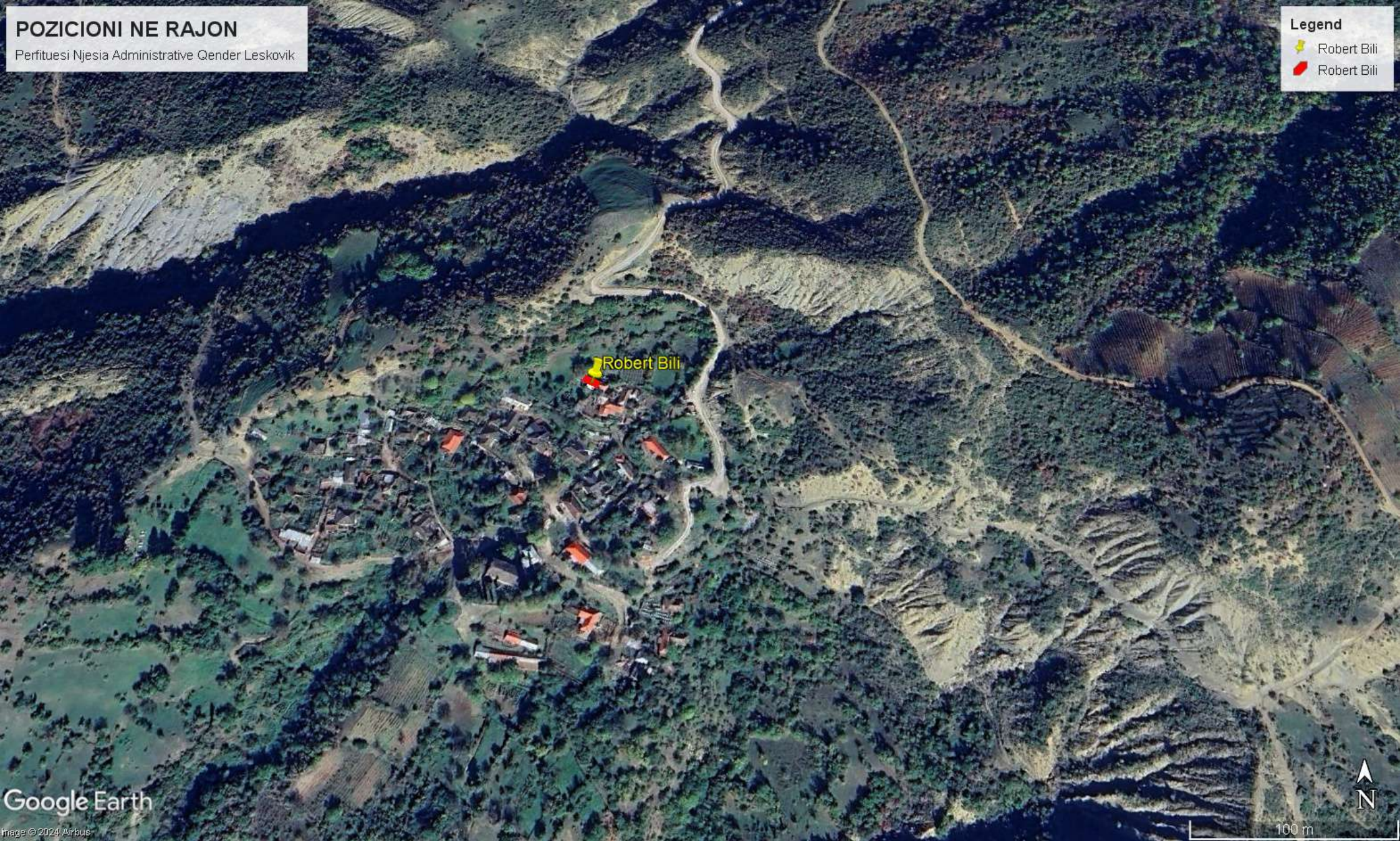

PROJEKT ZBATIMI

OBJEKTI: "PËRMIRËSIMI I BANESAVE EKZISTUSE VITI 2024" NË
FSHATIN QINAM, NJËSIA ADMINISTRATIVE MOLLAS;
FSHATIN SELENICË E KRESHOVË, NJ. A. QËNDËR ERSEKË
BASHKIA KOLONJË

ERSEKË, JANAR 2024

MIRATOHET

ERION ISAI
KRYETAR I BASHKISË

Shënime:

PËRKATTËSIA SIPAS NR. RENDOR NË LISTË E DOSJE

- PËRFITUESI ELJONA DAUT, SELENICË
- PËRFITUESI VANGJEL GJIKI, KRESHOVË
- PËRFITUESI ZEQR CANE, QINAM
- PËRFITUESI FETI CANE, QINAM

Kapitulli:

ARKITEKTURA

Titulli i vizatimit:

KOPERTINA

Shkalla e vizatimit:

1 :

Nr. i fletës së vizatimit:

PL -00

Porositës:

BASHKIA KOLONJË

Adresa: sheshi "RILINDJA" qytefi ERSEKË

Faza:

PROJEKT I ZBATMI

Titulli projektit:

GODINA BANIMI I KAT NË FSHATRAT:
QINAM, SELENICË E KRESHOVË
BASHKIA KOLONJË

Projektuesi:

DREJTORIA E PLANIFIKIMIT DHE E ZHVILLIMIT TË TERRITORIT

ING MUHAREM TARTARI

Liç. K. 1601/2

ING. MUHAREM TARTARI Liç. K. 1601/2

PLANI I VENDOSJES SË OBJEKTIT BANESË IK (EKZISTUSE) NË QFSHATIN SELENICË
NË KUADËR TË PROJEKTIT "PËRMIRËSIMI I BANESAVE EKZISTUSE VITI 2024"
PRONARI: ELJONA DAUT

SIPËRFAQJA E PARCELËS 700 M²

SIPËRFAQJA E STRUKTURËS 150.0 M²

SHKALLA I : 500



SISTEMI KORDINATIV KRGJSH

M I R A T O H E T

ERION ISAI
KRYETAR I BASHKISË

Shënime:

- ZONA KADASTRALE 3284, NR. PASURISË 599/48, VOLUM 8, FAGE 15

NR. RENDOR I PËRFITUESVE NË LISTË (2)

PUNIMET E PREVENTIVUARA SIPAS STRUKTURËS SË KOSTOS NË FUQI

1. SUVATIME TË BRENDSHME = 160 M²
2. TAVAN BRENDA = 56 M²
3. DYSHEME = 56 M²
4. DYER TË BRENDSHME = 5.94 M²
5. DYER TË JASHTME = 2.3 M²
6. DRITARE = 6.21 M²
7. PRAGJE NË DRITARE = 3.4 M²
8. PRAGJE NË DYER = 2.6 M²
9. MUR TEK TULLË = 2.24 M³

Kapitulli:

ARKITEKTURA

Titulli i vizatimit:

PLANVENDOSJA MBI ORTOFOTO

Shkalla e vizatimit:

I : 500

Nr. i fletës së vizatimit:

PL -02

Porositës:

BASHKIA KOLONJË

Adresa: sheshi "RILINDJA" qytefi ERSEKË

Faza:

PROJEKT I ZBATMI

Titulli projektit:

GODINË BANIMI I KAT
ELJONA DAUT

Adresa: Rr. "JONUZ GORA; Nd. 9; H. 1; Kp. 7401; qQ. ERSEKË, KOLONJË
Zk. 3284, nr. pasurisë 599/48, vol. 8, fq. 15

Projektuesi:

DREJTORIA E PLANIFIKIMIT DHE E ZHVILLIMIT TË TERRITORIT

ING. MUHAREM TARTARI

Liç. K. 1601/2

ING. MUHAREM TARTARI Liç. K. 1601/2

PLANI I VENDOSJES SË OBJEKTIT BANESË IK (EKZISTUSE) NË QFSHATIN SELENICË
NË KUADËR TË PROJEKTIT "PËRMIRËSIMI I BANESAVE EKZISTUSE VITI 2024"
PRONARI: ELJONA DAUT

SIPËRFAQJA E PARCELËS 700 M²

SIPËRFAQJA E STRUKTURËS 150.0 M²

SHKALLA I : 500

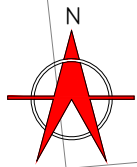

SISTEMI KORDINATIV KRGJSH

M I R A T O H E T

ERION ISAI
KRYETAR I BASHKISË

Shënime:

- ZONA KADASTRALE 3284, NR. PASURISË 599/48, VOLUM 8, FAGE 15

NR. RENDOR I PËRFITUESVE NË LISTË (2)

PUNIMET E PREVENTIVUARA SIPAS STRUKTURËS SË KOSTOS NË FUQI

1. SUVATIME TË BRENDSHME = 160 M²
2. TAVAN BRENDA = 56 M²
3. DYSHEME = 56 M²
4. DYER TË BRENDSHME = 5.94 M²
5. DYER TË JASHTME = 2.3 M²
6. DRITARE = 6.21 M²
7. PRAGJE NË DRITARE = 3.4 M²
8. PRAGJE NË DYER = 2.6 M²
9. MUR TEK TULLË = 2.24 M³

Kapitulli:

ARKITEKTURA

Titulli i vizatimit:

PLANVENDOSJA MBI HARTËN KADASTRALE

Shkalla e vizatimit:

I : 500

Nr. i fletës së vizatimit:

PL -03

Porositës:

BASHKIA KOLONJË

Adresa: sheshi "RILINDJA" qytele ERSEKË

Faza:

PROJEKT I ZBATMI

Titulli projektit:

GODINË BANIMI I KAT
ELJONA DAUT

Adresa: Rr. "JONUZ GORA"; Nd. 9; H. 1; Kp. 7401; qQ. ERSEKË, KOLONJË
Zk. 3284, nr. pasurisë 599/48, vol. 8, fq. 15

Projektuesi:

DREJTORIA E PLANIFIKIMIT DHE E ZHVILLIMIT TË TERRITORIT

ING. MUHAREM TARTARI

Liç. K. 1601/2

ING. MUHAREM TARTARI | Liç. K. 1601/2

BANESË I KAT NË FSHATIN SELENICË SHK. I : 75
 PRONARI: ELJONA DAUT

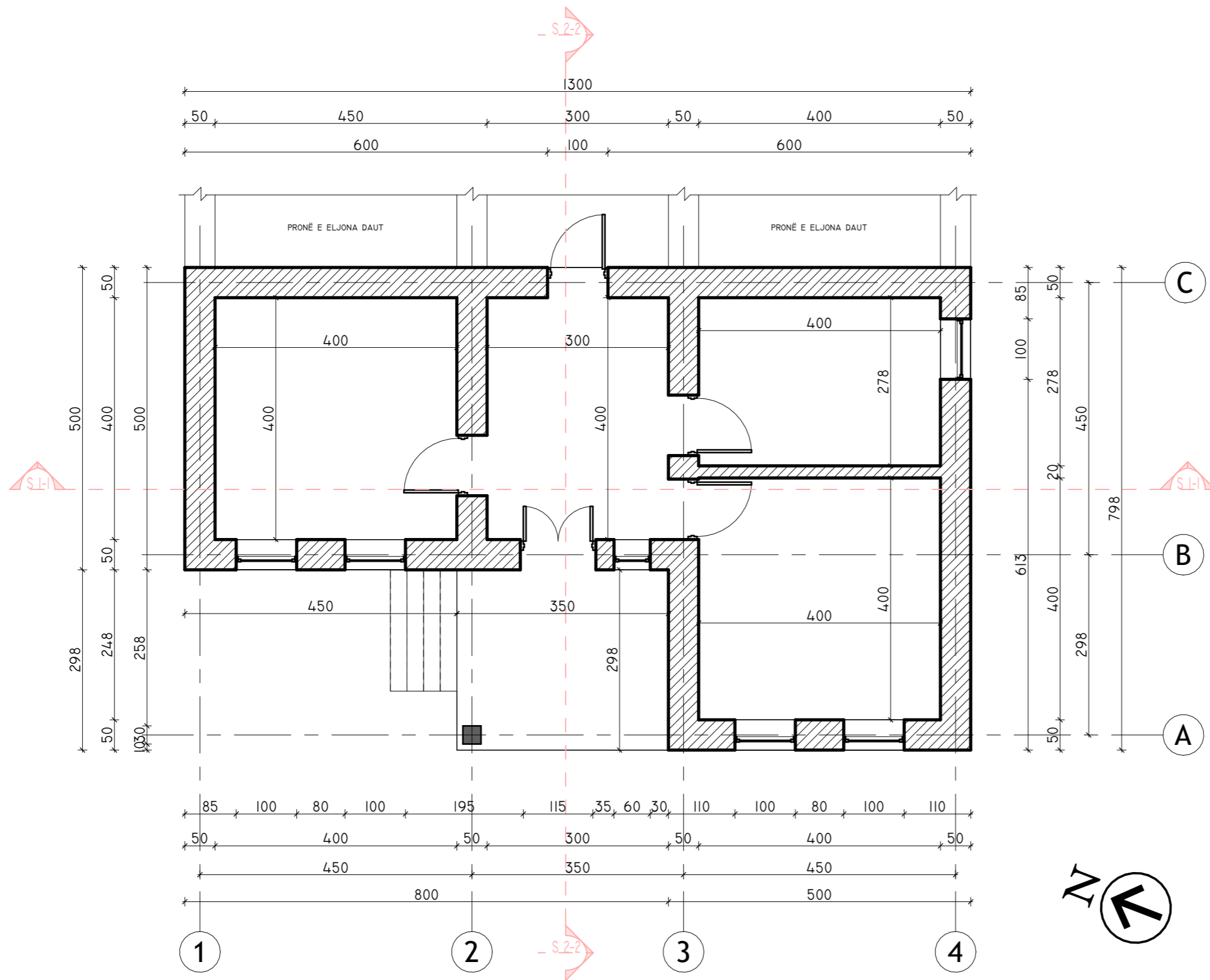

MIRATOHET

ERION ISAI
 KRYETAR I BASHISË

Shënime:

- ZONA KADASTRALE 3284, NR. PASURISË 599/48, VOLUM 8, FAGE 15

NR. RENDOR I PËRFITUESVE NË LISTË (2)

PUNIMET E PREVENTIVUARA SIPAS STRUKTURËS SË KOSTOS NË FUQI

11. SUVATIME TË BRENDSHME= 160
2. TAVAN BRENDA = 56 M²
3. DYSHEME = 56 M²
4. DYER TË BRENDSHME = 5.94 M²
5. DYER TË JASHTME = 2.3 M²
6. DRITARE = 6.21 M²
7. PRAGJE NË DRITARE = 3.4 M²
8. PRAGJE NË DYER = 2.6 M²
9. MUR TEK TULLË = 2.24 M³

Kapitulli:

ARKITEKTURA

Titulli i vizatimit:

PLANIMETRIA E KATIT

Shkalla e vizatimit:

I : 75

Nr. i fletës së vizatimit:

PL -04

Porositës:

BASHKIA KOLONJË

Adresa: SHESHI "RILINDJA", qytefi ERSEKË

Faza:

PROJEKT ZBATIMI

Titulli projektit:

GODINË BANIMI I KAT, FSHATI SELENICË ELJONA DAUT

Adresa: Rr. "JONUZ GORA", Nd. 9; H. 1; Kp. 7401; Q. ERSEKË, KOLONJË
 ZK. 3264, nr. pasurie 599/48, vol.8, fq. 15
 Fshati SELENICË, bashkia KOLONJË

Projektuesi:

DREJTORIA E PLANIFIKIMIT DHE E ZHVILLIMIT TË TERRITORIT

ING MUHAREM TARTARI

Liç. K. 1601/2

ING. MUHAREM TARTARI | Liç. K. 1601/2

BANESË I KAT NË FSHATIN SELENICË SHK. I : 75
PRONARI: ELJONA DAUT

MIRATOHET

ERION ISAI
KRYETAR I BASHISË

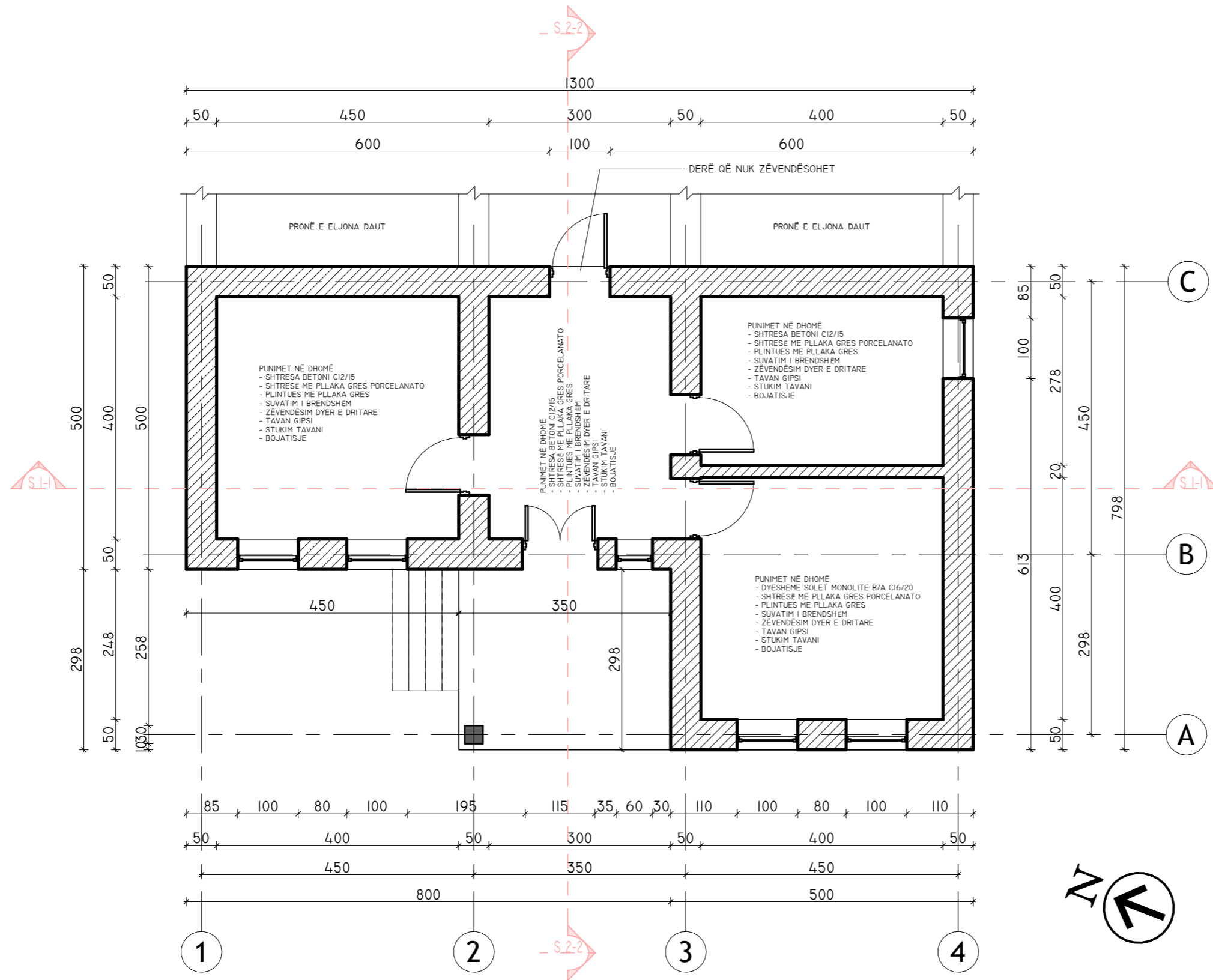

Shënime:
- ZONA KADASTRALE 3284, NR. PASURISË 599/48, VOLUM 8, FAGE 15
NR. RENDOR I PËRFITUESVE NË LISTË (2)

PUNIMET E PREVENTIVUARA SIPAS STRUKTURËS SË KOSTOS NË FUQI

1. SUVATIME TË BRENDSHME= 160
2. TAVAN BRENDA = 56 M²
3. DYSHEME = 56 M²
4. DYER TË BRENDSHME = 5.94 M²
5. DYER TË JASHTME = 2.3 M²
6. DRITARE = 6.21 M²
7. PRAGJE NË DRITARE = 3.4 M²
8. PRAGJE NË DYER = 2.6 M²
9. MUR TEK TULLË = 2.24 M³

Kapitulli:
ARKITEKTURA

Titulli i vizatimit:
**PLANIMETRIA E KATIT
KU DO KRYHEN PUNIMET**

Shkalla e vizatimit: I : 75
Nr. i fletës së vizatimit: PL -06

Porositës:
BASHKIA KOLONJË
Adresa: SHESHI "RILINDJA", qytefi ERSEKË

Faza:
PROJEKT ZBATIMI

Titulli projektit:
**GODINË BANIMI I KAT, FSHATI SELENICË
ELJONA DAUT**
Adresa: Rr. "JONUZ GORA", Nd. 9; H. 1; Kp. 7401; Q. ERSEKË, KOLONJË
ZK. 3264, nr. pasurie 599/48, vol.8, fq. 15
Fshati SELENICË, bashkia KOLONJË

Projektuesi:
**DREJTORIA E PLANIFIKIMIT DHE E ZHVILLIMIT TË
TERRITORIT**
ING MUHAREM TARTARI
Liç. K. 1601/2

ING. MUHAREM TARTARI	Liç. K. 1601/2

PROJEKT ZBATIMI

OBJEKTI: "PËRMIRËSIMI I BANESAVE EKZISTUSE VITI 2024" NË
QYTETIN LESKOVIK
NJËSIA ADMINISTRATIVE LESKOVIK
BASHKIA KOLONJË

ERSEKË, JANAR 2024

MIRATOHET

ERION ISAI
KRYETAR I BASHKISË

Shënime:

- ZONA KADASTRALE 2430, QYTETI LESKOVIK, NJ. A. LESKOVIK
PËRKATTËSIA SIPAS NR. RENDOR NË LISTË E DOSJE
5. PËRFITUESI FATMIR MBRESHTANI NR. PASURISË 6/2
13. PËRFITUESI EFTALI JOTI NR. PASURISË 1/70
18. PËRFITUESI SOTIR TACE NR. PASURISË 3/97

Kapitulli:

ARKITEKTURA

Titulli i vizatimit:

POZICIONIMI NË RAJON

Shkalla e vizatimit:

1 :

Nr. i fletës së vizatimit:

PL -00

Porositës:

BASHKIA KOLONJË

Adresa: sheshi "RILINDJA" qytefi ERSEKË

Faza:

PROJEKT I ZBATMI

Titulli projektit:

GODINA BANIMI I KAT NË QYTETIN LESKOVIK
BASHKIA KOLONJË

Adresa: Rr. "E RËZËS"; Rr. "SHËNDËLLI"; Rr. "E KISHËS"; Kp. 7402; Leskovik,
Kolonjë.ZK. 2430

Projektuesi:

DREJTORIA E PLANIFIKIMIT DHE E ZHVILLIMIT TË TERRITORIT

ING. MUHAREM TARTARI

Liç. K. 1601/2

ING. MUHAREM TARTARI | Liç. K. 1601/2

POZICIONIMI NË RAJON E OBJEKTEVE BANESA IK (EKZISTUSE) NË QYTETIN LESKOVIK
 NË KUADËR TË PROJEKTIT "PËRMIRËSIMI I BANESAVE EKZISTUSE VITI 2024"
 NJ. A. LESKOVIK, BASHKIA KOLONJË

MIRATOHET

ERION ISAI
 KRYETAR I BASHKISË

SISTEMI KORDINATIV KRGJSH SHKALLA I : 2000

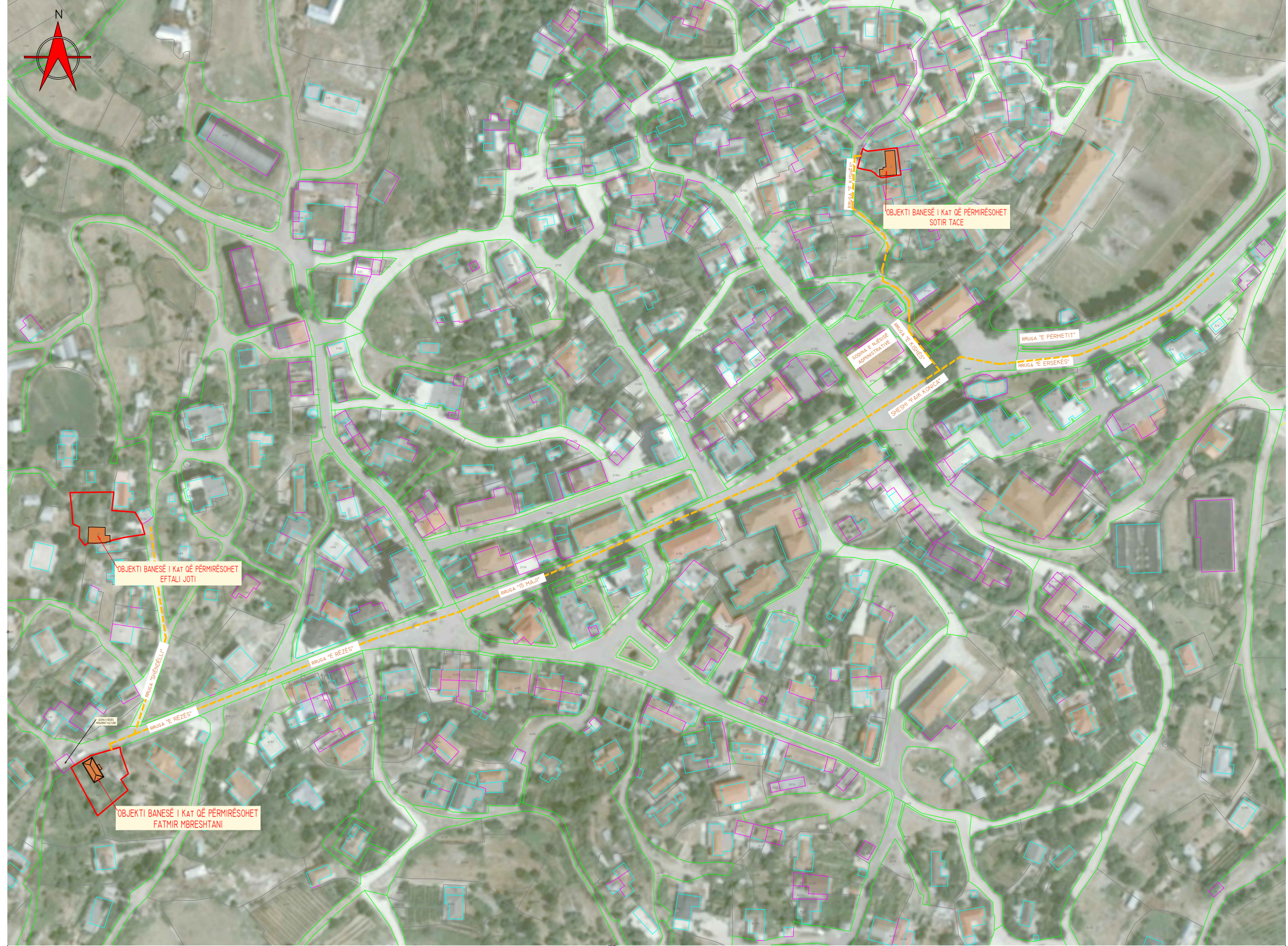

Shënime:
 - ZONA KADASTRALE 2430, QYTETI LESKOVIK, NJ. A. LESKOVIK
 PËRKATTËSIA SIPAS NR. RENDOR NË LISTË E DOSJE
 5. PËRFITUESI FATMIR MBRESHTANI NR. PASURISË 6/2
 13. PËRFITUESI EFTALI JOTI NR. PASURISË 1/70
 18. PËRFITUESI SOTIR TACE NR. PASURISË 3/97

Kapitulli:
 ARKITEKTURA

Titulli i vizatimit:
 POZICIONIMI NË RAJON

Shkalla e vizatimit: I : 2000
Nr. i fletës së vizatimit: PL -01

Porositës:
 BASHKIA KOLONJË
 Adresa: sheshi "RILINDJA" qytei ERSEKË

Faza:
 PROJEKT I ZBATMI

Titulli projektit:
 GODINA BANIMI I KAT NË QYTETIN LESKOVIK
 BASHKIA KOLONJË
 Adresa: Rr. "E RËZËS"; Rr. "SHËNDËLLI"; Rr. "E KISHËS"; Kp. 7402; Leskovik,
 Kolonjë.ZK. 2430

Projektuesi:
 DREJTORIA E PLANIFIKIMIT DHE E ZHVILLIMIT TË TERRITORIT
 ING MUHAREM TARTARI
 Liç. K. 1601/2

ING. MUHAREM TARTARI	Liç. K. 1601/2	

X=550873.30 Y=4444657.86 X=551558.82 Y=4444657.86

PLANI I VENDOSJES SË OBJEKTIT BANESË IK (EKZISTUSE) NË QYTETIN LESKOVIK
NË KUADËR TË PROJEKTIT "PËRMIRËSIMI I BANESAVE EKZISTUSE VITI 2024"
PRONARI: FATMIR MBRESHTANI

SIPËRFAQJA E PARCELËS 582 M²

SIPËRFAQJA E STRUKTURËS 57.2 M²

SHKALLA I : 500

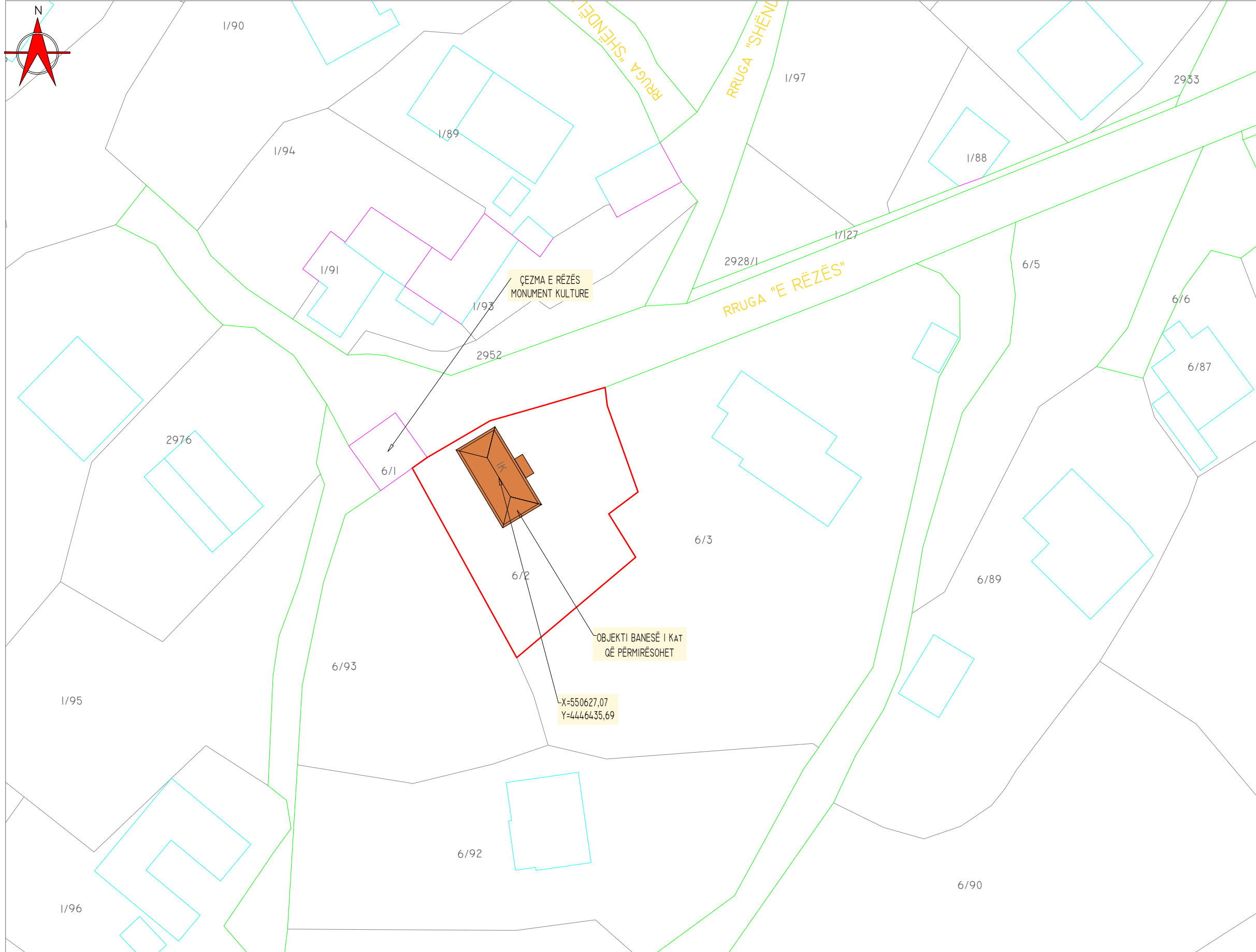

SISTEMI KORDINATIV KRGJSH

M I R A T O H E T

ERION ISAI
KRYETAR I BASHKISË

Shënime:

- ZONA KADASTRALE 2430, NR. PASURISË 6/2, VOLUM 6, FJAGE 100

NR. RENDOR I PËRFITUESVE NË LISTË (5)

PUNIMET E PREVENTIVUARA SIPAS STRUKTURËS SË KOSTOS NË FUQI

1. PUNIME HIDROIZOLIMI DHE ÇATITE
2. PUNIME TAVANI DHE SUVATIMI
3. PUNIME BETONI DHE B/A
4. PUNIME MURATURE GURI
5. PRISHJE
6. PUNIME BOJATISJE
7. PUNIME HEKUR BETONI
8. PUNIME SHITESASH 2

Kapitulli:

ARKITEKTURA

Titulli i vizatimit:

PLANVENDOSJA MBI HARTËN KADASTRALE

Shkalla e vizatimit:

I : 500

Nr. i fletës së vizatimit:

PL -03

Porositës:

BASHKIA KOLONJË

Adresa: sheshi "RILINDJA" qytefi ERSEKË

Faza:

PROJEKT I ZBATMI

Titulli projektit:

GODINË BANIMI I KAT
FATMIR MBRESHTANI

Adresa: Rr. "E RËZËS", Nd. 29; H. 1; Kp. 7402; Leskovik, Kolonjë
ZK. 2430, nr. pasurisë 6/2, vol. 6, fq. 100

Projektuesi:

DREJTORIA E PLANIFIKIMIT DHE E ZHVILLIMIT TË TERRITORIT

ING. MUHAREM TARTARI

Liç. K. 1601/2

ING. MUHAREM TARTARI Liç. K. 1601/2

PLANI I VENDOSJES SË OBJEKTIT BANESË IK (EKZISTUSE) NË QYTETIN LESKOVIK
NË KUADËR TË PROJEKTIT "PËRMIRËSIMI I BANESAVE EKZISTUSE VITI 2024"
PRONARI: SOTIR TASE

SIPËRFAQJA E PARCELËS 242 M²

SIPËRFAQJA E STRUKTURËS 88 M²

SHKALLA I : 500



MIRATOHET

ERION ISAI
KRYETAR I BASHKISË

Shënime:

- ZONA KADASTRALE 2430, NR. PASURISË 3/97, VOLUM 5, FAGE 168
NR. RENDOR I PËRFITUESVE NË LISTË (18)

PUNIMET E PREVENTIVUARA SIPAS STRUKTURËS SË
KOSTOS NË FUQI

1. PUNIME HIDROIZOLIMI DHE ÇATITE
2. PUNIME TAVANI DHE SUVATIMI
3. PUNIME BETONI DHE B/A
4. PUNIME MURATURE GURI
5. PRISHJE
6. PUNIME BOJATISJE
7. PUNIME HEKUR BETONI
8. PUNIME SHITESASH 2

Kapitulli:

ARKITEKTURA

Titulli i vizatimit:

PLANVENDOSJA MBI ORTOFOTO

Shkalla e vizatimit:

I : 500

Nr. i fletës së vizatimit:

PL -02

Porositës:

BASHKIA KOLONJË

Adresa: sheshi "RILINDJA" qytefi ERSEKË

Faza:

PROJEKT I ZBATMI

Titulli projektit:

GODINË BANIMI I KAT
SOTIR TASE

Adresa: Rr. "E KISHËS"; Nd. 10; H. 1; Kp. 7402; Leskovik, Kolonjë
ZK. 2430, nr. pasurisë 3/97, vol. 5, fq. 168

Projektuesi:

DREJTORIA E PLANIFIKIMIT DHE E ZHVILLIMIT TË TERRITORIT

ING MUHAREM TARTARI

Liç. K. 1601/2

ING. MUHAREM TARTARI Liç. K. 1601/2

SISTEMI KORDINATIV KRGJSH

PLANI I VENDOSJES SË OBJEKTIT BANESË IK (EKZISTUSE) NË QYTETIN LESKOVIK
NË KUADËR TË PROJEKTIT "PËRMIRËSIMI I BANESAVE EKZISTUSE VITI 2024"
PRONARI: SOTIR TASE

SIPËRFAQJA E PARCELËS 242 M²

SIPËRFAQJA E STRUKTURËS 88 M²

SHKALLA I : 500

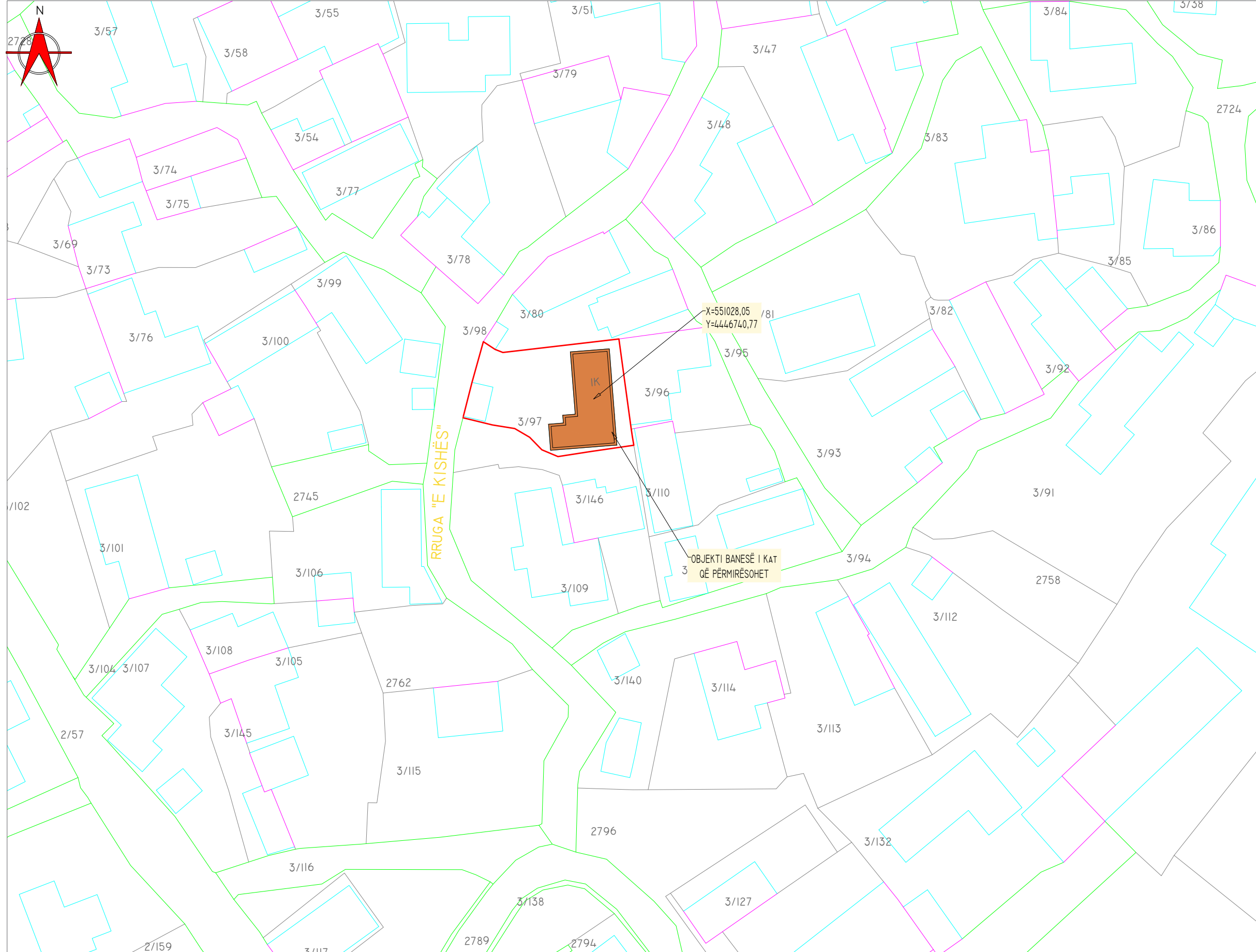

M I R A T O H E T

ERION ISAI
KRYETAR I BASHKISË

Shënime:

- ZONA KADASTRALE 2430, NR. PASURISË 3/97, VOLUM 5, FAGE 168
NR. RENDOR I PËRFITUESVE NË LISTË (18)

PUNIMET E PREVENTIVUARA SIPAS STRUKTURËS SË
KOSTOS NË FUQI

1. PUNIME HIDROIZOLIMI DHE ÇATITE
2. PUNIME TAVANI DHE SUVATIMI
3. PUNIME BETONI DHE B/A
4. PUNIME MURATURE GURI
5. PRISHJE
6. PUNIME BOJATISJE
7. PUNIME HEKUR BETONI
8. PUNIME SHTRËSASH 2

Kapitulli:

ARKITEKTURA

Titulli i vizatimit:

PLANVENDOSJA MBI HARTË KADASTRALE

Shkalla e vizatimit:

I : 500

Nr. i fletës së vizatimit:

PL -03

Porositës:

BASHKIA KOLONJË

Adresa: sheshi "RILINDJA" qyteti ERSEKË

Faza:

PROJEKT I ZBATMI

Titulli projektit:

GODINË BANIMI I KAT
SOTIR TASE

Adresa: Rr. "E KISHËS"; Nd. 10; H. 1; Kp. 7402; Leskovik, Kolonjë
ZK. 2430, nr. pasurisë 3/97, vol. 5, fq. 168

Projektuesi:

DREJTORIA E PLANIFIKIMIT DHE E ZHVILLIMIT TË TERRITORIT

ING MUHAREM TARTARI

Liç. K. 1601/2

ING. MUHAREM TARTARI Liç. K. 1601/2

SISTEMI KORDINATIV KRGJSH

PLANI I VENDOSJES SË OBJEKTIT BANESË IK (EKZISTUSE) NË QYTETIN LESKOVIK
NË KUADËR TË PROJEKTIT "PËRMIRËSIMI I BANESAVE EKZISTUSE VITI 2024"
PRONARI: EFTALI JOTI

SIPËRFAQJA E PARCELËS 670 M²

SIPËRFAQJA E STRUKTURËS 76 M²

SHKALLA I : 500

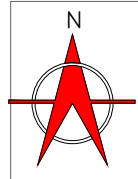
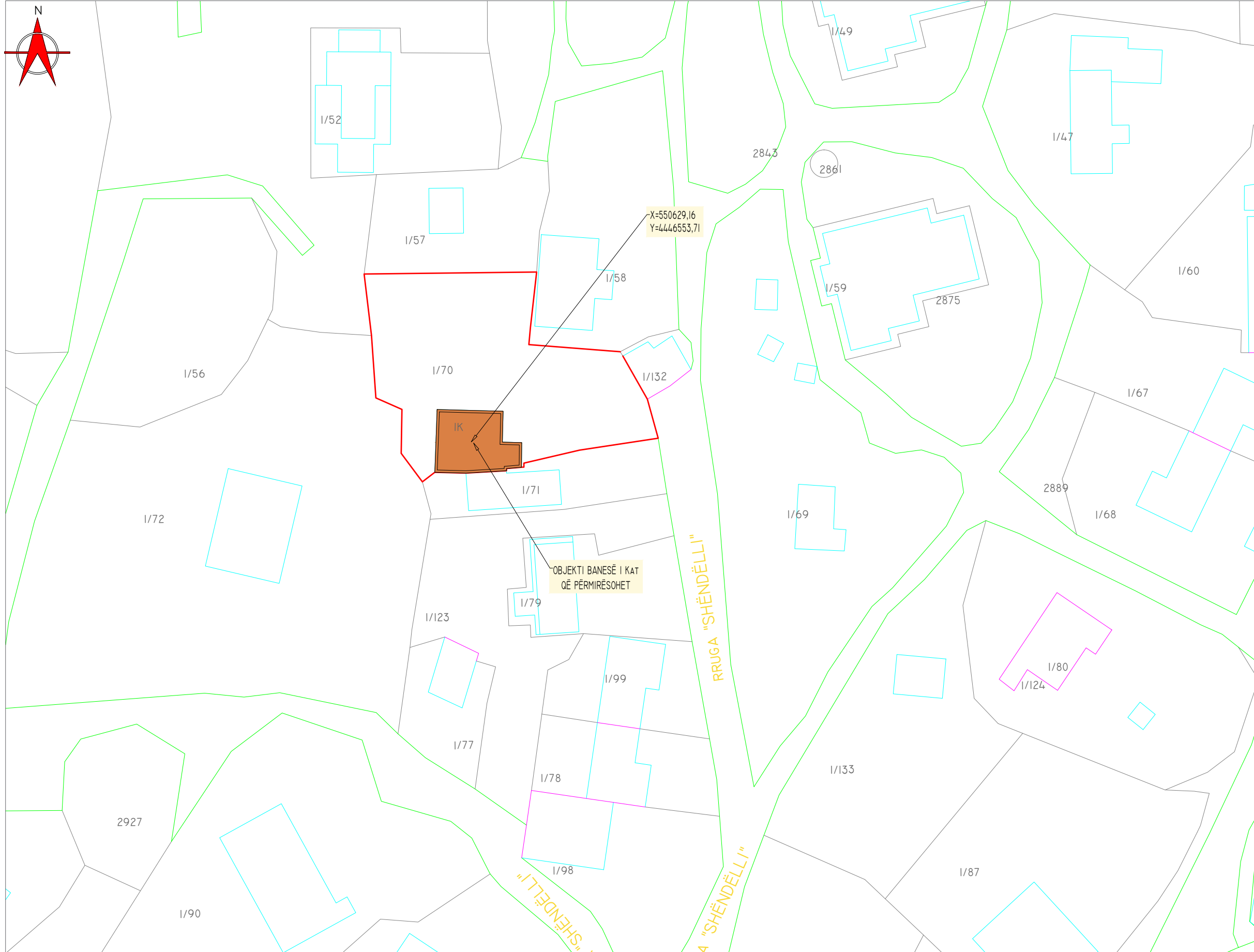

SISTEMI KORDINATIV KRGJSH

M I R A T O H E T

ERION ISAI
KRYETAR I BASHKISË

Shënime:

- ZONA KADASTRALE 2430, NR. PASURISË 1/70, VOLUM 4, FAQE 171

NR. RENDOR I PËRFITUESVE NË LISTË (13)

PUNIMET E PREVENTIVUARA SIPAS STRUKTURËS SË
KOSTOS NË FUQI

1. PUNIME HIDROIZOLIMI DHE ÇATITE
2. PUNIME TAVANI DHE SUVATIMI
3. PUNIME BETONI DHE B/A
4. PUNIME MURATURE GURI
5. PRISHJE
6. PUNIME BOJATISJE
7. PUNIME HEKUR BETONI
8. PUNIME SHITESH 2

Kapitulli:

ARKITEKTURA

Titulli i vizatimit:

PLANVENDOSJA MBI HARTË KADASTRALE

Shkalla e vizatimit:

I : 500

Nr. i fletës së vizatimit:

PL -03

Porositës:

BASHKIA KOLONJË

Adresa: sheshi "RILINDJA" qyteti ERSEKË

Faza:

PROJEKT I ZBATMI

Titulli projektit:

GODINË BANIMI I KAT
EFTALI JOTI

Adresa: Rr. "SHËNËLLI", Nd. 17; H. 1; Kp. 7402; Leskovik, Kolonjë
ZK. 2430, nr. pasurisë 1/70, vol. 4, fq. 171

Projektuesi:

DREJTORIA E PLANIFIKIMIT DHE E ZHVILLIMIT TË TERRITORIT

ING MUHAREM TARTARI

Liç. K. 1601/2

ING. MUHAREM TARTARI | Liç. K. 1601/2

BANESË I KAT NË FSHATIN SELENICË SHK. I : 75
PRONARI: ZEQR MEKA

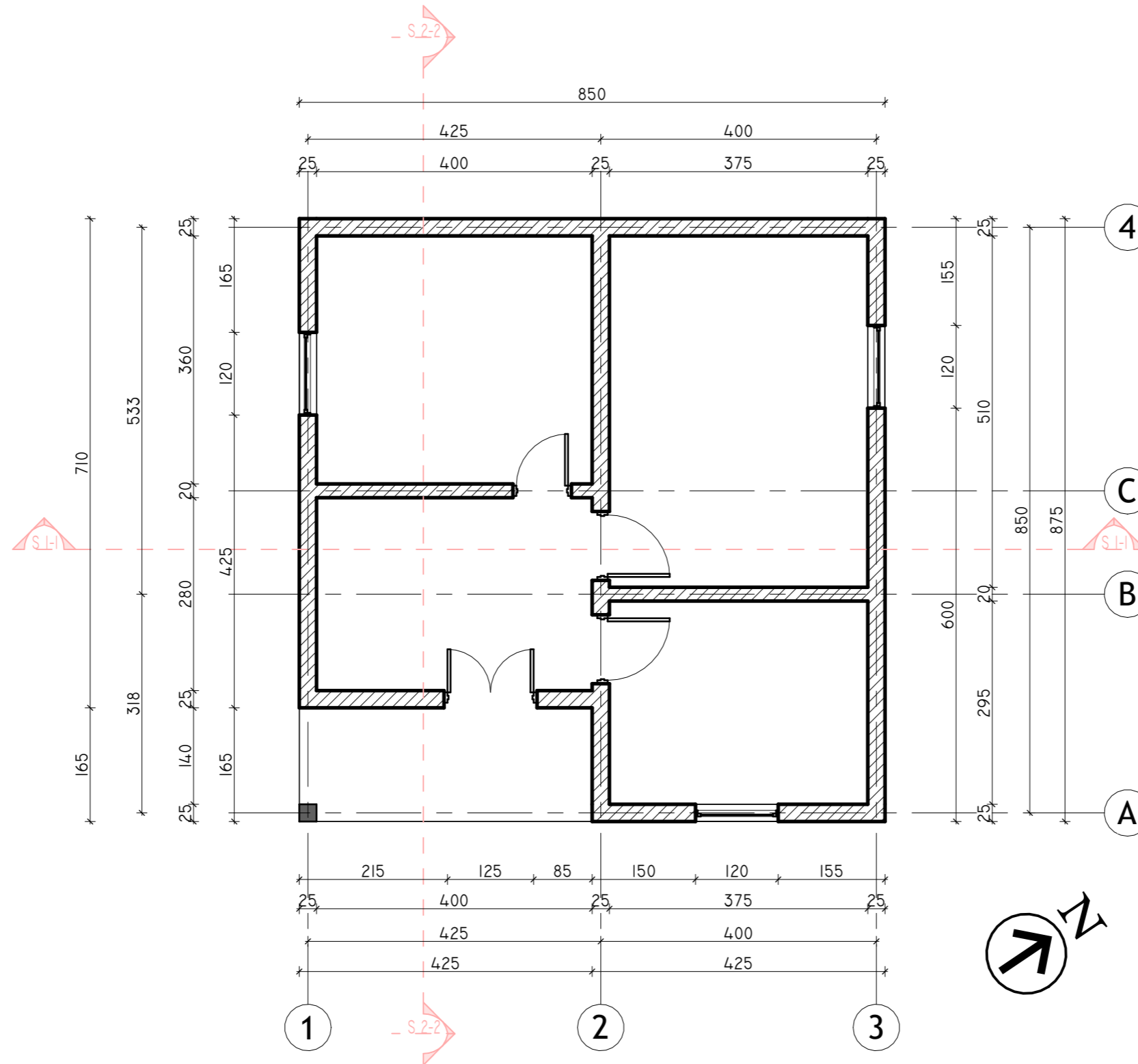

Shënime:

- ZONA KADASTRALE 3284, NR. PASURISË 6/2,
VOLUM 4, FAGE 227

NR. RENDOR I PËRFITUESVE NË LISTË (16)

Kapitulli:

ARKITEKTURA

Titulli i vizatimit:

PLANIMETRIA E KATIT
KU DO KRYHEN PUNIMET

Shkalla e vizatimit:

I : 75

Nr. i fletës së vizatimit:

PL -

Porositës:

BASHKIA KOLONJË

Adresa: SHESHI "RILINDJA", qyteti ERSEKË

Faza:

PROJEKT ZBATIMI

Titulli projektit:

GODINË BANIMI I KAT, FSHATI QINAM
ZEQR CANE

Adresa: Rr. "41", Nd. 5; H. 1; Kp. 7402; MOLLAS, KOLONJË
Fshati QINAM, bashkia KOLONJË

Projektuesi:

DREJTORIA E PLANIFIKIMIT DHE E ZHVILLIMIT TË
TERRITORIT

ING MUHAREM TARTARI

Liç. K. 1601/2

ING. MUHAREM TARTARI | Liç. K. 1601/2