



BASHKIA PEQIN

# PROJEKT ZBATIMI

## OBJEKTI:

"Rikonstruksion i Ujesjellesit te Fshatrave Trash, Karthnek, Nj.Adm.Sheze, Bashkia Peqin"

PLANIMETRIA LINJA E DERGMIT STC.POMPIMI-DEPO KARTHNEK

POROSITESI: BASHKIA PEQIN SHOQERIA RAJONALE UJESJELLES KANALIZIME ELBASAN SH.A 	
OBJEKTI: Rikonstruksion i Ujesjellesit te Fshatrave Trash, Karthnek, Nj.Adm.Sheze, Bashkia Peqin	
FAZA: PROJEKT ZBATIMI	
 "ARABEL - STUDIO" Sh.p.k	
 "HMK-Consulting " Sh.p.k	
 "TRANSPORT HIGHWAY CONSULTING " Sh.p.k	
Drejtues i projektit	
Adm. Ana NISHKU	
Projektues	
Nd. Lilitana VLLAMASI	
Nd.Engjell CAKA	
Ark.Jorgjia Kallio	
Ark.Rigert Hyra	
Elek.Altin ALLKAJ	
Mek.Bujar MERAJ	
Top.Iv Beqari	
Gjeo.Besmir LUMANI	
Emertimi i fletes: KAPAK	
Nr. Fletes:	P- 00
Shk :	1-1000
Formati:	A3
Tiranë 2024	

# LINJA E DERGMIT STC.POMPIMI-DEPO KARTHNEK SHK 1:1 000

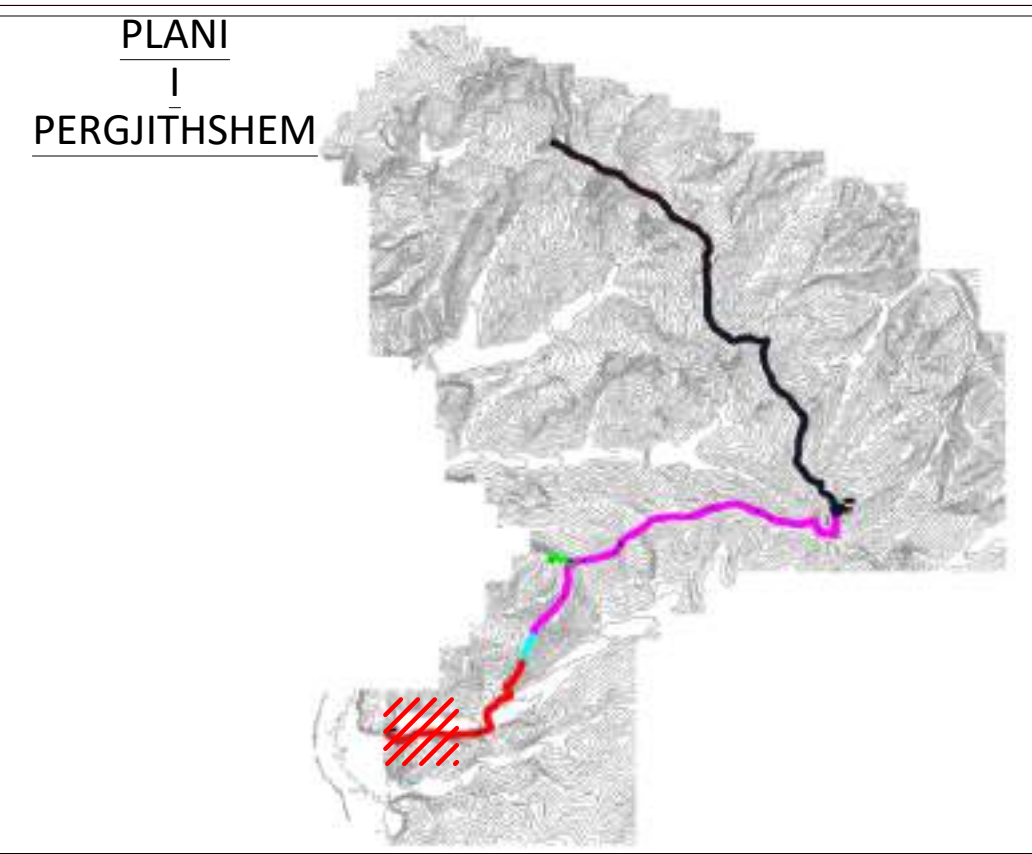

- LEGJENDA & SHENIME:**
- TUBACIONI I RRJETIT SHPERNDARES
- OD XX HDPE 100 , OD40-125, PN10
  - LIDHJE SHTEPIE HDPE 100, OD25, PN16, Lmes=30m

**INSTRUKSIONE:**

- TUBAIONI I LINJES KRYESORE
- OD 75 HDPE 100, OD 75, PN16
  - OD 110 HDPE 100, OD 110 , PN10
  - OD 125 HDPE 100, OD 125 , PN16
  - OD 225 HDPE 100, OD 225 , PN16
  - OD 250 HDPE 100, OD 250 , PN20
  - OD 250 HDPE 100, OD 250 , PN25

- Kaptazhi
- Depo Uji
- Pusete Shuarje
- Hidrant shplares
- Dhome Klorinimi
- Saracineske me aks vertikale
- Hidrant
- Kalim ure/Soletone
- Ajrues
- Shkarkues
- Stacion Pompimi

STACION POMPIMI  
Q=16.3, EI 10 mmnd

**POROSITESI:**



**OBJEKTI:**  
Rikonstrukcion i Ujesjellesit te Fshatrave Trash, Karthnek, Nj.Adm.Sheze, Bashkia Peqin

**FAZA: PROJEKT ZBATIMI**



"ARABEL - STUDIO" Sh.p.k



"HMK-Consulting " Sh.p.k



"TRANSPORT HIGHWAY CONSULTING " Sh.p.k

**Drejtues i projektit**

Adm. Ana NISHKU

**Projektues**

Nd. Liliana VLLAMASI  
Nd.Engjell CAKA  
Ark.Jorgjia Kallo  
Ark.Rigert Hyra  
Elek.Altin ALLKAJ  
Mek.Bujar MERAJ  
Top.Iv Beqari  
Gjeo.Besmir LUMANI

Emertimi i fletes: PLANIMETRIA

Nr. Fletes: P- 01

Shk : 1-1000

Formati: A3

Tiranë 2024



LINJA E DERGMIT STC.POMPIMI-DEPO KARTHNEK  
SHK 1:1 000

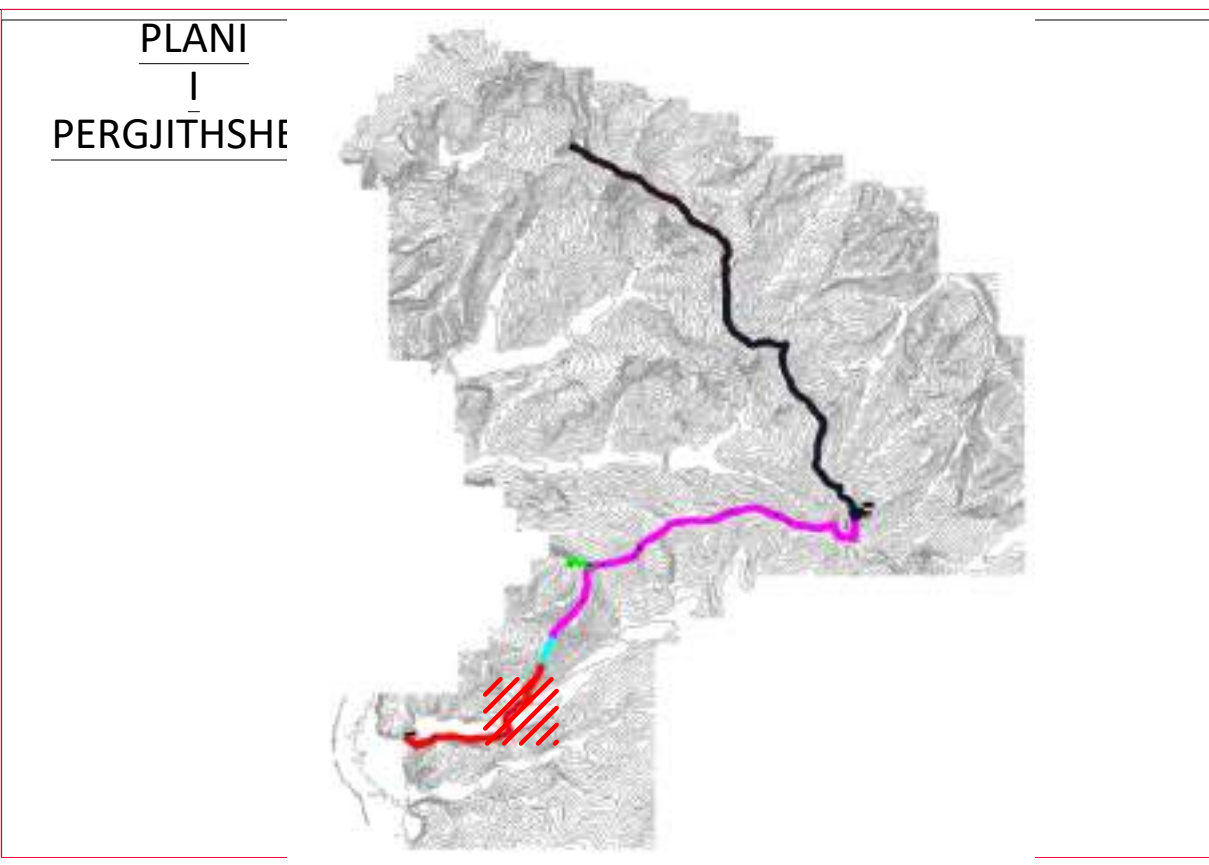
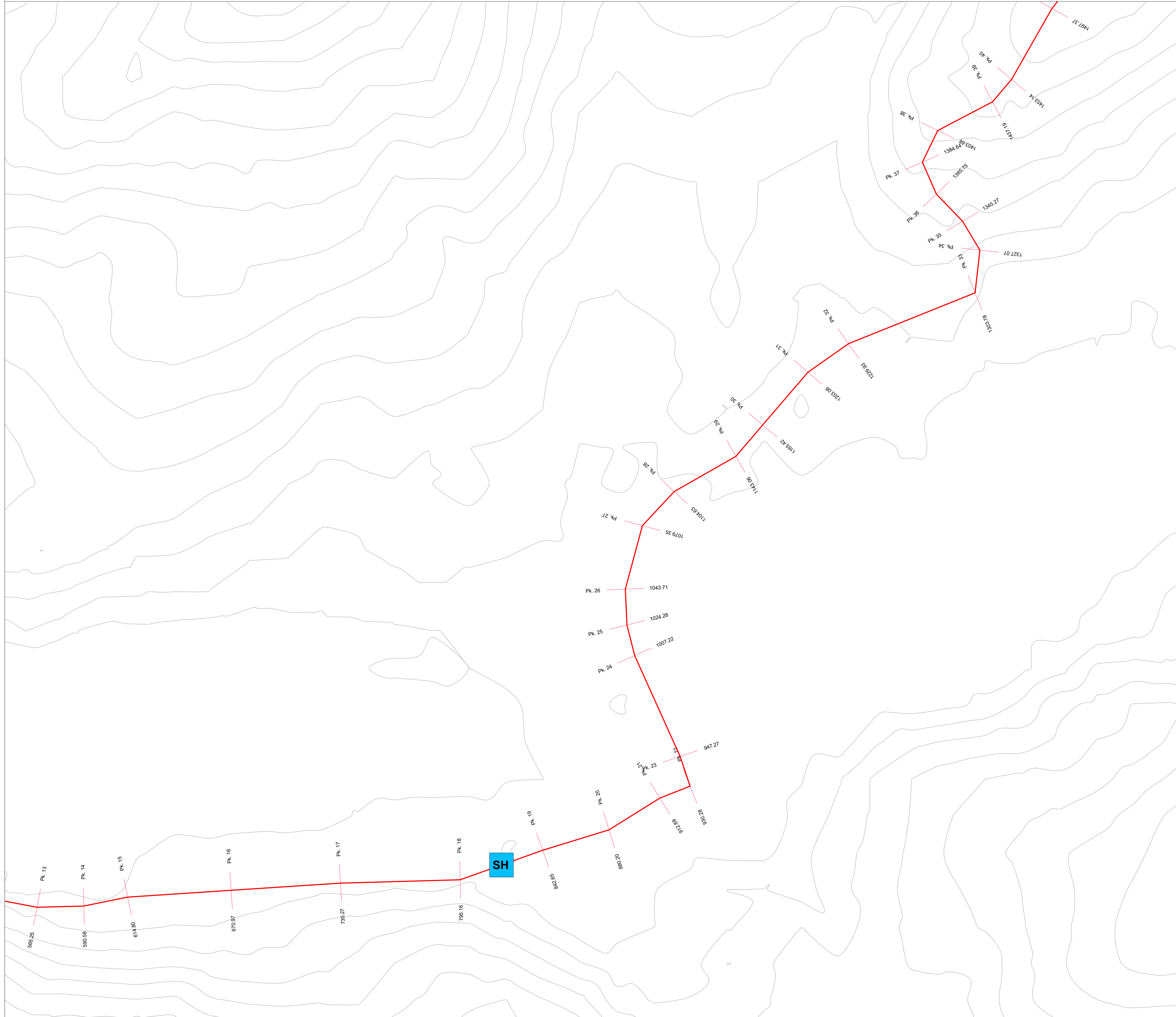

**LEGJENDA & SHENIME:** INSTRUKSIONE:

TUBACIONI I RRJETIT SHPERNDARES

- OD XX — HDPE 100 , OD40-125, PN10
- LIDHJE SHTEPIE HDPE 100, OD25, PN16, Lmes=30m

TUBAIONI I LINJES KRYESORE

- OD 75 — HDPE 100, OD 75, PN16
- OD 110 — HDPE 100, OD 110 , PN10
- OD 125 — HDPE 100, OD 125 , PN16
- OD 225 — HDPE 100, OD 225 , PN16
- OD 250 — HDPE 100, OD 250 , PN20
- OD 250 — HDPE 100, OD 250 , PN25

- Kaptazhi
- Depo Uji
- Pusete Shuarje
- Hidrant shplares
- Dhome Klorinimi
- Saracineske me aks vertikale
- Hidrant
- Kalim ure/Soletone
- Ajrues
- Shkarkues
- Stacion Pompimi

POROSITESI:

BASHKIA PEQIN SHOQERIA RAJONALE UJESJELLES KANALIZIME ELBASAN SH.A

UJESJELLES KANALIZIME

**OBJEKTI:**  
Rikonstruktion i Ujesjellesit te Fshatrave Trash, Karthnek, Nj.Adm.Sheze, Bashkia Peqin

**FAZA: PROJEKT ZBATIMI**

"ARABEL - STUDIO" Sh.p.k

"HMK-Consulting " Sh.p.k

"TRANSPORT HIGHWAY CONSULTING " Sh.p.k

**Drejtues i projektit**  
Adm. Ana NISHKU

Projektues	
Nd. Liliانا VLLAMASI	
Nd.Engjell CAKA	
Ark.Jorgjia Kallo	
Ark.Rigert Hyra	
Elek.Altin ALLKAJ	
Mek.Bujar MERAJ	
Top.Iv Beqari	
Gjeo.Besmir LUMANI	

Emertimi i fletes: PLANIMETRIA	
Nr. Fletes:	P- 02
Shk :	1-1000
Formati:	A3
Tiranë 2024	



LINJA E DERGMIT STC.POMPIMI-DEPO KARTHNEK  
SHK 1:1 000

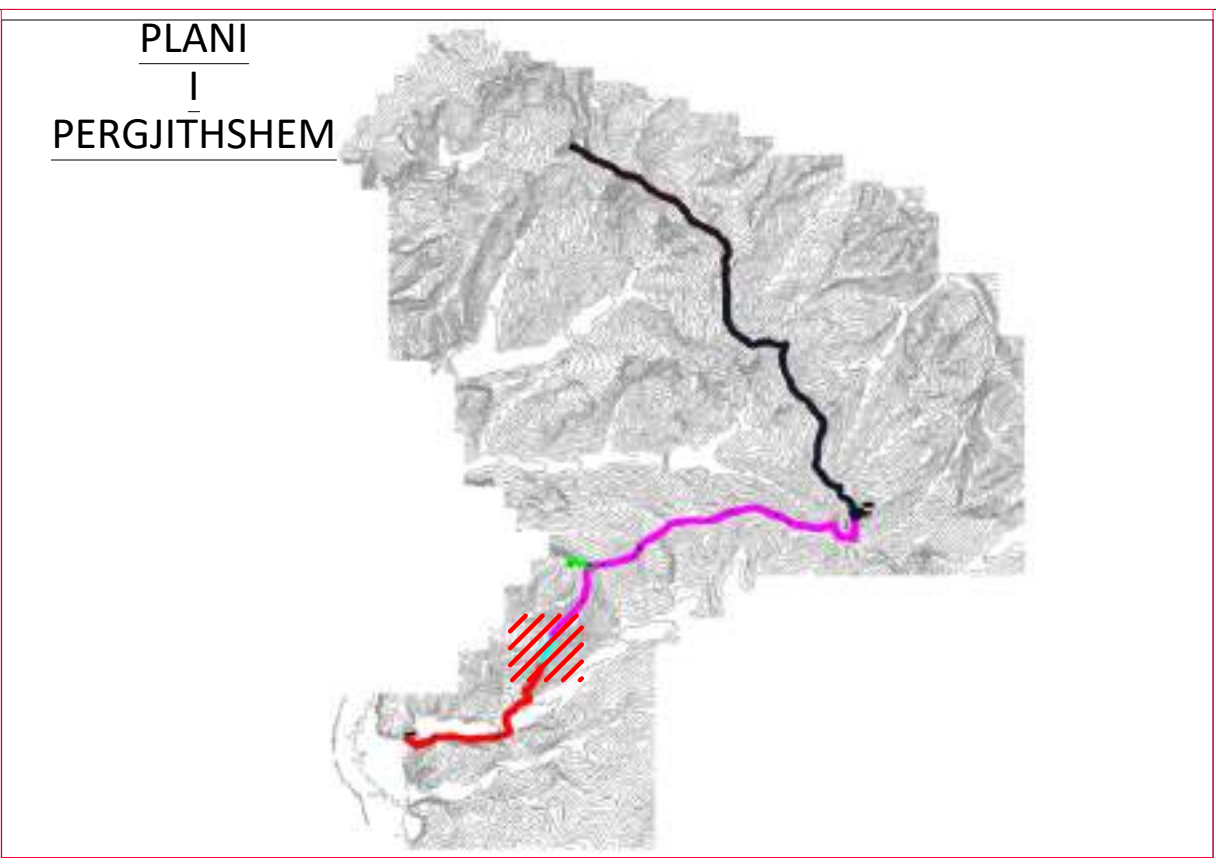
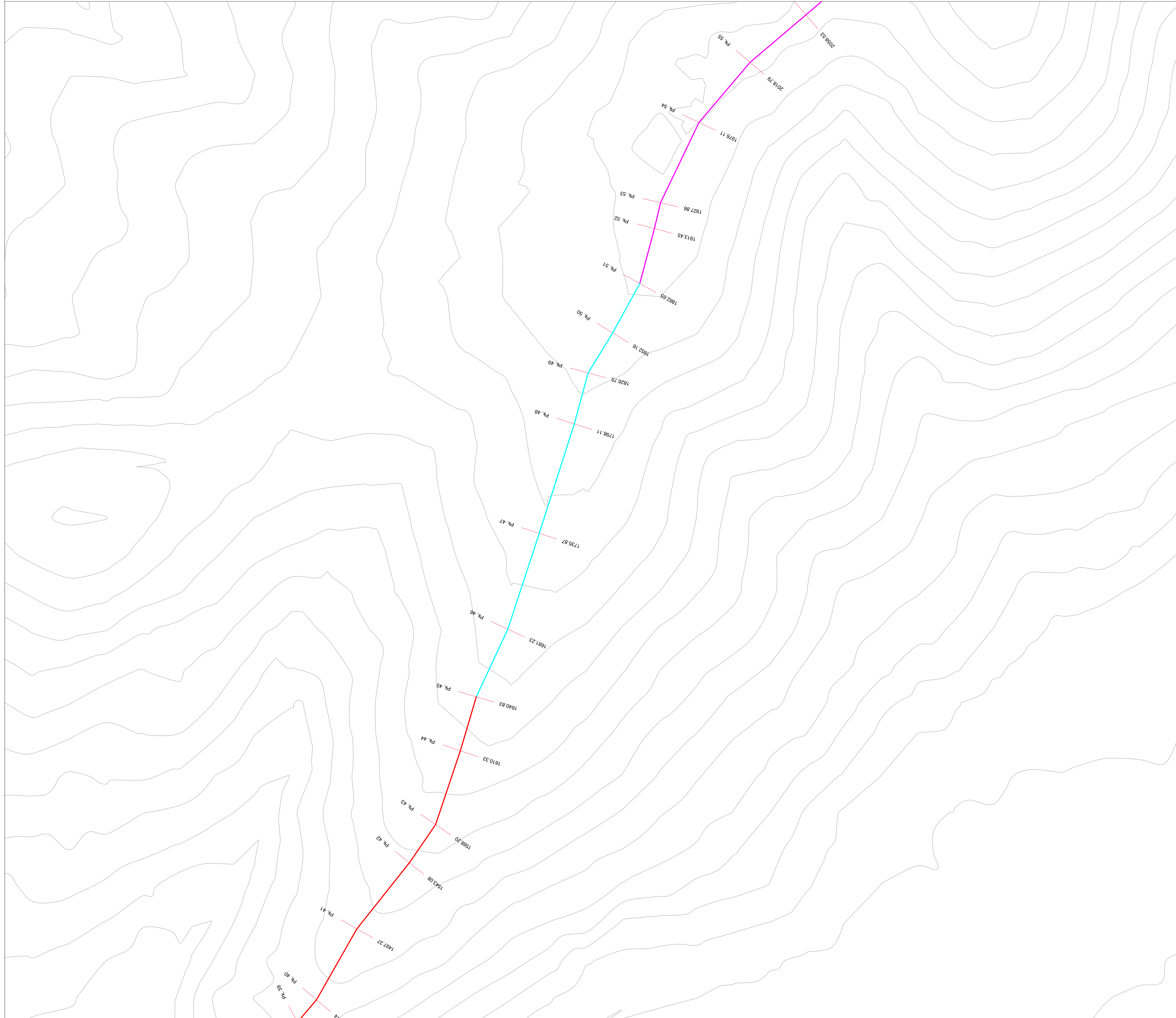

**LEGJENDA & SHENIME:**

**TUBACIONI I RRJETIT SHPERNDARES**

- OD XX HDPE 100 , OD40-125, PN10
- LIDHJE SHTEPIE HDPE 100, OD25, PN16, Lmes=30m

**TUBAIONI I LINJES KRYESORE**

- OD 75 HDPE 100, OD 75, PN16
- OD 110 HDPE 100, OD 110 , PN10
- OD 125 HDPE 100, OD 125 , PN16
- OD 225 HDPE 100, OD 225 , PN16
- OD 250 HDPE 100, OD 250 , PN20
- OD 250 HDPE 100, OD 250 , PN25

- INSTRUKSIONE:**
- Kaptazhi
  - Depo Uji
  - Pusete Shuarje
  - Hidrant shplares
  - Dhome Klorinimi
  - Saracineske me aks vertikale
  - Hidrant
  - Kalim ure/Soletone
  - Ajrues
  - Shkarkues
  - Stacion Pompimi

**POROSITESI:**

BASHKIA PEQIN SHOQERIA RAJONALE UJESJELLES KANALIZIME ELBASAN SH.A

UJESJELLES KANALIZIME

**OBJEKTI:**  
Rikonstruktion i Ujesjellesit te Fshatrave Trash, Karthnek, Nj.Adm.Sheze, Bashkia Peqin

**FAZA: PROJEKT ZBATIMI**

"ARABEL - STUDIO" Sh.p.k

"HMK-Consulting " Sh.p.k

"TRANSPORT HIGHWAY CONSULTING " Sh.p.k

**Drejtues i projektit**  
Adm. Ana NISHKU

Projektues	
Nd. Liliانا VLLAMASI	
Nd.Engjell CAKA	
Ark. Jorgjia Kallu	
Ark. Rigert Hyra	
Elek. Altin ALLKAJ	
Mek. Bujar MERAJ	
Top. Iv Begari	
Gjeo. Besmir LUMANI	

Emertimi i fletes: PLANIMETRIA	
Nr. Fletes:	P- 03
Shk :	1-1000
Formati:	A3
Tiranë 2024	



LINJA E DERGMIT STC.POMPIMI-DEPO KARTHNEK  
SHK 1:1 000

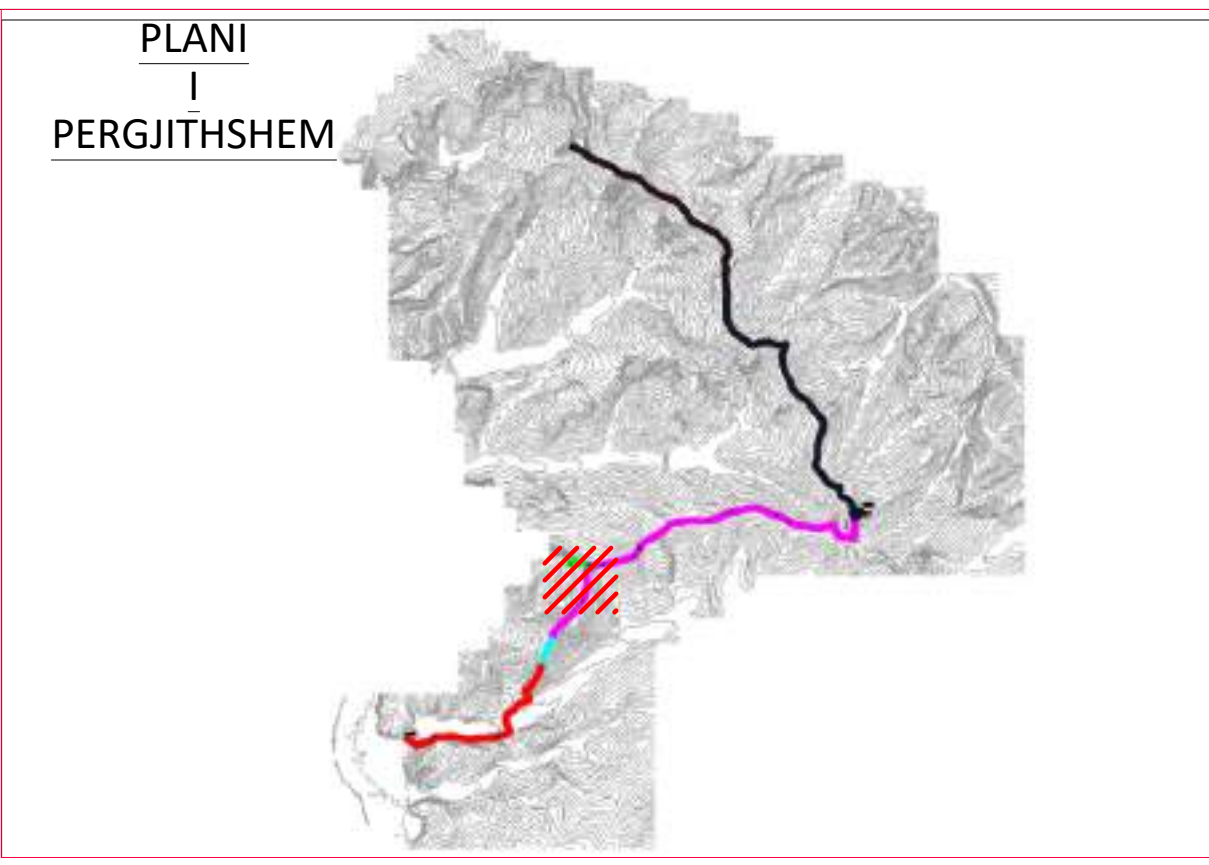
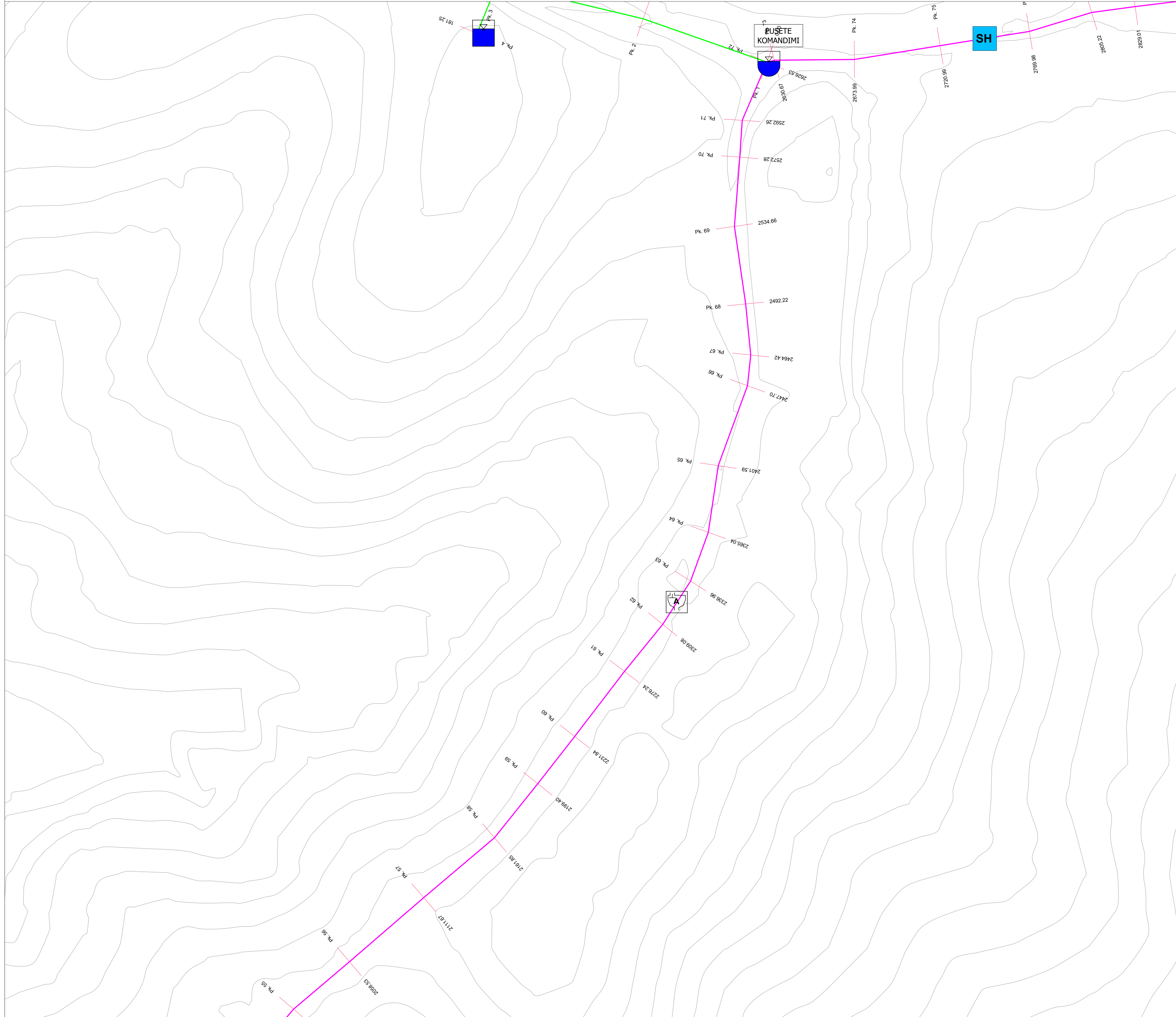

**LEGJENDA & SHENIME:**

**TUBACIONI I RRJETIT SHPERNDARES**

- OD XX HDPE 100 , OD40-125, PN10
- LIDHJE SHTEPIE HDPE 100, OD25, PN16, Lmes=30m

**TUBAIONI I LINJES KRYESORE**

- OD 75 HDPE 100, OD 75, PN16
- OD 110 HDPE 100, OD 110 , PN10
- OD 125 HDPE 100, OD 125 , PN16
- OD 225 HDPE 100, OD 225 , PN16
- OD 250 HDPE 100, OD 250 , PN20
- OD 250 HDPE 100, OD 250 , PN25

- INSTRUKSIONE:**
- Kaptazhi
  - Depo Uji
  - Pusete Shuarje
  - Hidrant shplares
  - Dhome Klorinimi
  - Saracineske me aks vertikale
  - Hidrant
  - Kalim ure/Soletone
  - Ajrues
  - Shkarkues
  - Stacion Pompimi

**POROSITESI:**

BASHKIA PEQIN SHOQERIA RAJONALE UJESJELLES KANALIZIME ELBASAN SH.A

UJESJELLES KANALIZIME

**OBJEKTI:**  
Rikonstruktion i Ujesjellesit te Fshatrave Trash, Karthnek, Nj.Adm.Sheze, Bashkia Peqin

**FAZA: PROJEKT ZBATIMI**

"ARABEL - STUDIO" Sh.p.k

"HMK-Consulting " Sh.p.k

"TRANSPORT HIGHWAY CONSULTING " Sh.p.k

**Drejtues i projektit**  
Adm. Ana NISHKU

Projektues	
Nd. Liliana VLLAMASI	
Nd.Engjell CAKA	
Ark.Jorgjia Kallo	
Ark.Rigert Hyra	
Elek.Altin ALLKAJ	
Mek.Bujar MERAJ	
Top.Iv Begari	
Gjeo.Besmir LUMANI	

Emertimi i fletes: PLANIMETRIA

Nr. Fletes: P- 04

Shk: 1-1000

Formati: A3

Tiranë 2024



LINJA E DERGMIT STC.POMPIMI-DEPO KARTHNEK  
SHK 1:1 000

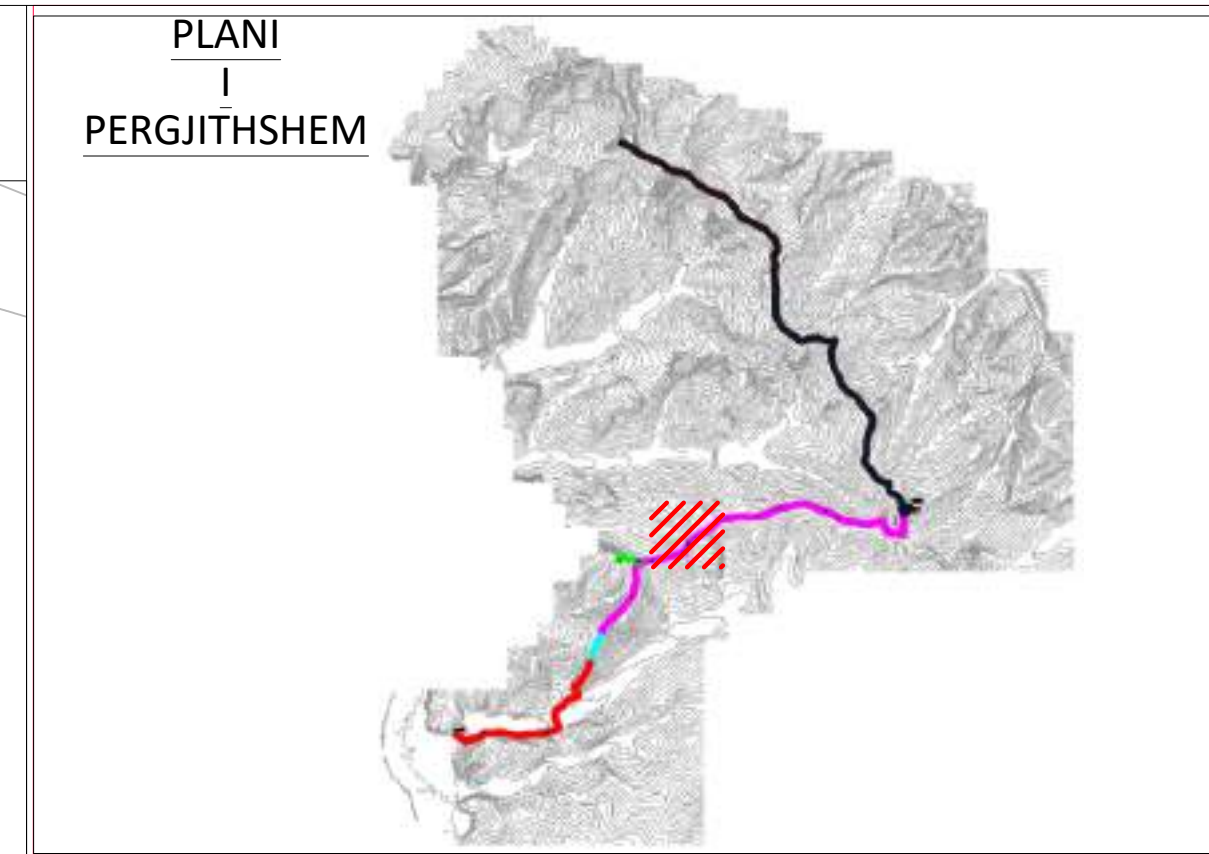

**LEGJENDA & SHENIME:** INSTRUKSIONE:  
 TUBACIONI I RRRJETIT SHPERNDARES  
 OD XX HDPE 100 , OD40-125, PN10  
 LIDHJE SHTEPIE HDPE 100, OD25, PN16, Lmes=30m

TUBAIONI I LINJES KRYESORE  
 OD 75 HDPE 100, OD 75, PN16  
 OD 110 HDPE 100, OD 110 , PN10  
 OD 125 HDPE 100, OD 125 , PN16  
 OD 225 HDPE 100, OD 225 , PN16  
 OD 250 HDPE 100, OD 250 , PN20  
 OD 250 HDPE 100, OD 250 , PN25

- Kaptazhi
- Depo Uji
- Pusete Shuarje
- Hidrant shplares
- Dhome Klorinimi
- Saracineske me aks vertikale
- Hidrant
- Kalim ure/Soletone
- Ajrues
- Shkarkues
- Stacion Pompimi

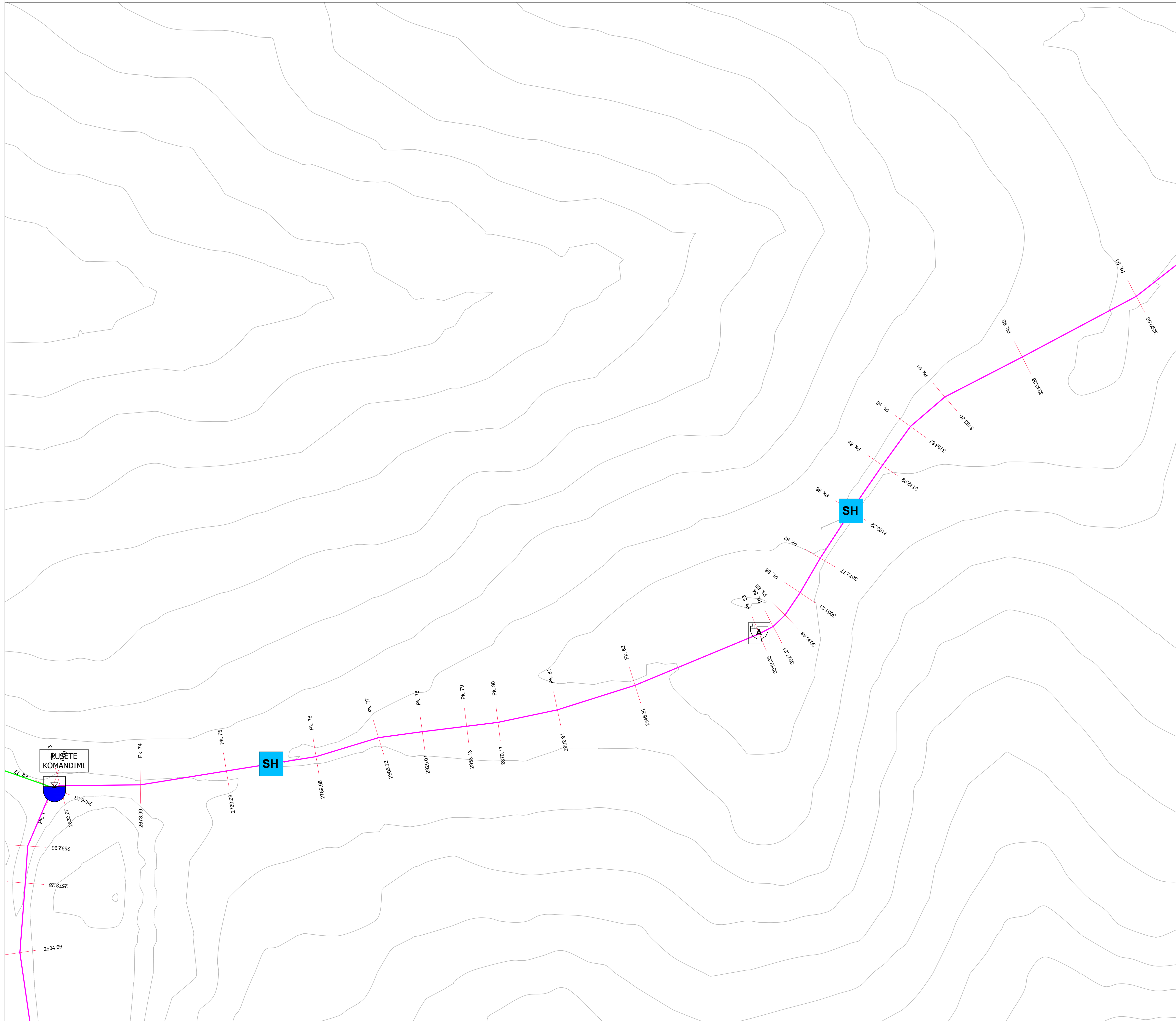

**OBJEKTI:**  
Rikonstruktion i Ujesjellesit te Fshatrave Trash, Karthnek, Nj.Adm.Sheze, Bashkia Peqin

**FAZA: PROJEKT ZBATIMI**



**Drejtes i projektit**

Adm. Ana NISHKU

Projektues	
Nd. Liliانا VLLAMASI	
Nd.Engjell CAKA	
Ark.Jorgjia Kallo	
Ark.Rigert Hyra	
Elek.Altin ALLKAJ	
Mek.Bujar MERAJ	
Top.Iv Beqari	
Gjeo.Besmir LUMANI	

Emertimi i fletes: PLANIMETRIA  
 Nr. Fletes: P- 05  
 Shk: 1-1000  
 Formati: A3  
 Tiranë 2024







LINJA E DERGMIT STC.POMPIMI-DEPO KARTHNEK  
SHK 1:1 000

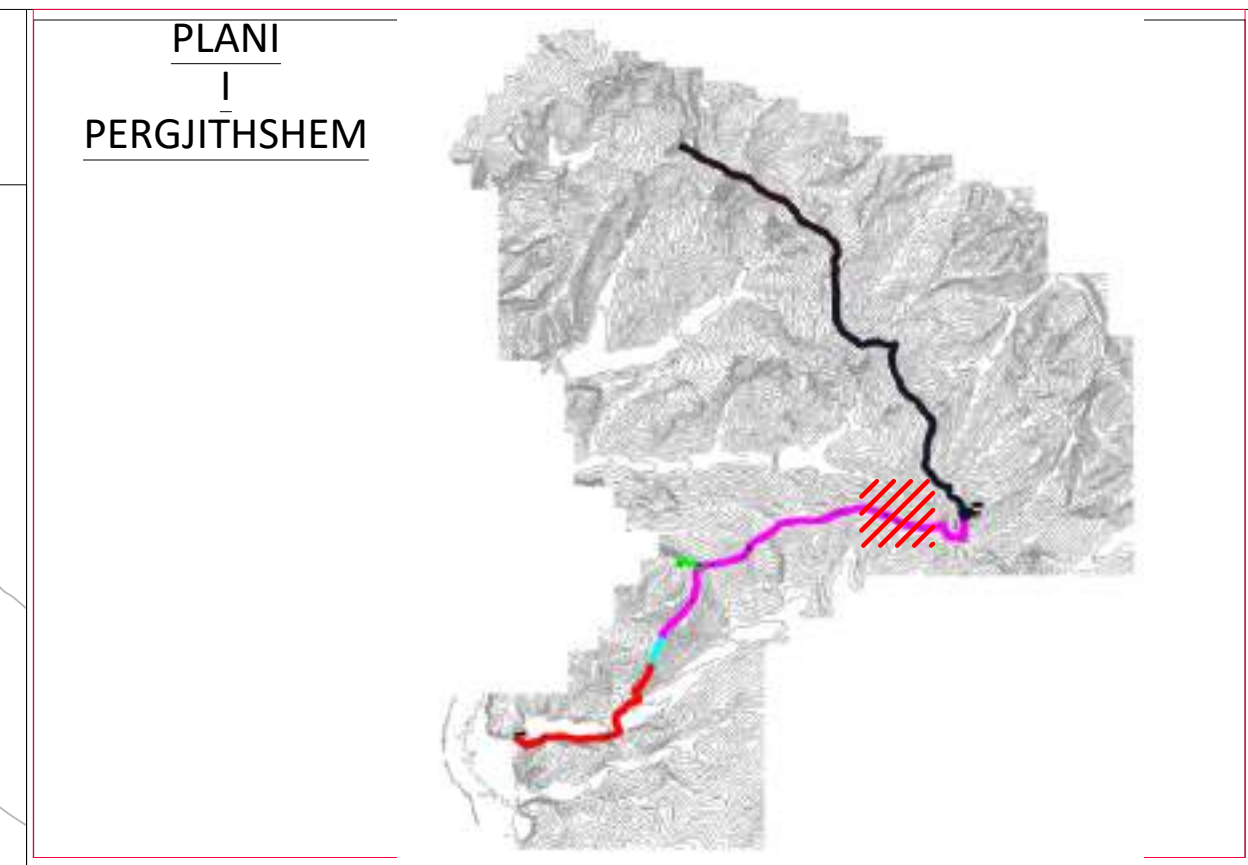
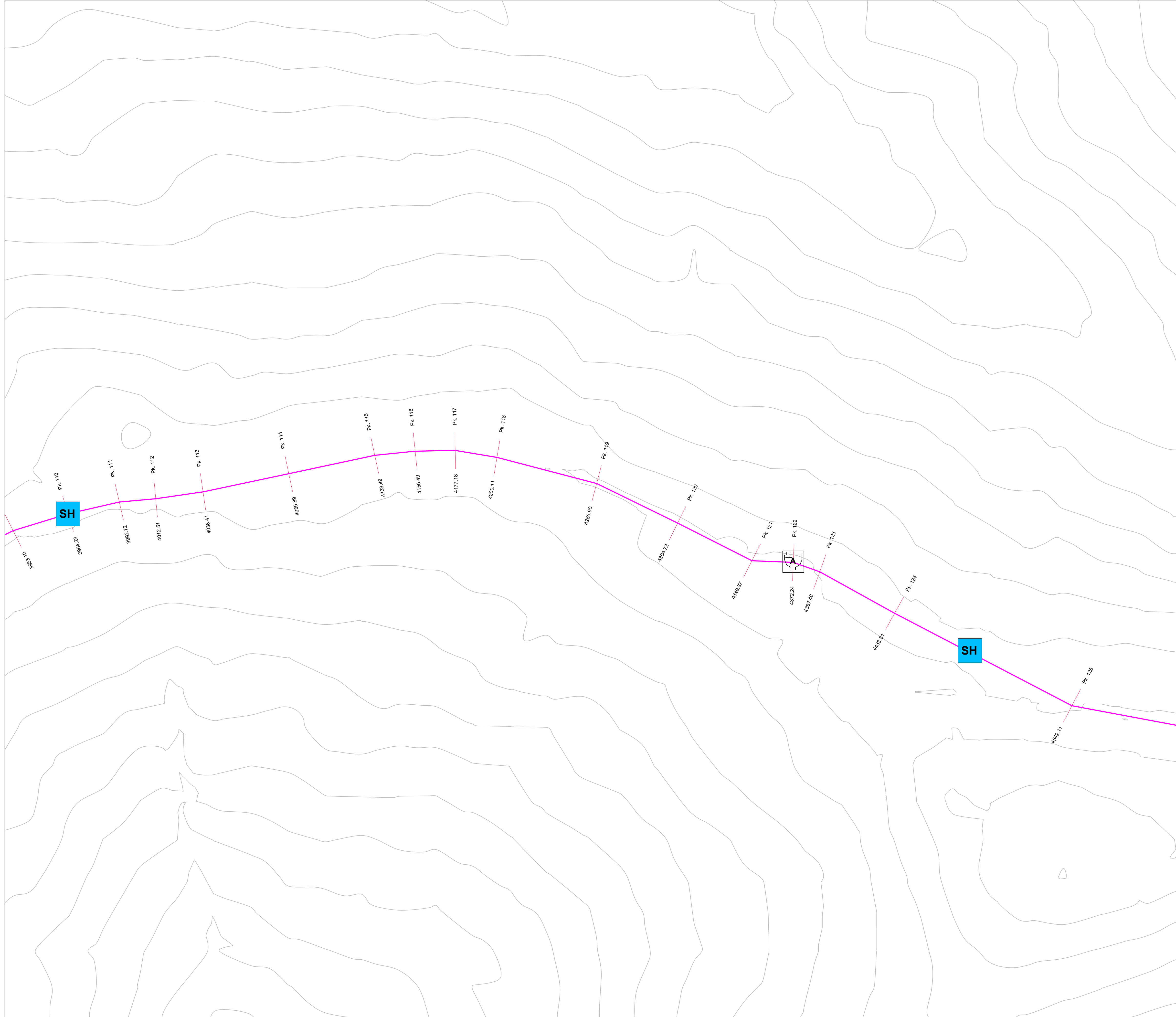

- LEGJENDA & SHENIME:** INSTRUKSIONE:
- TUBACIONI I RRJETIT SHPERNDARES
- OD XX — HDPE 100 , OD40-125 , PN10
  - LIDHJE SHTEPIE HDPE 100, OD25, PN16, Lmes=30m

- TUBAIONI I LINJES KRYESORE
- OD 75 — HDPE 100, OD 75, PN16
  - OD 110 — HDPE 100, OD 110 , PN10
  - OD 125 — HDPE 100, OD 125 , PN16
  - OD 225 — HDPE 100, OD 225 , PN16
  - OD 250 — HDPE 100, OD 250 , PN20
  - OD 250 — HDPE 100, OD 250 , PN25

- ▲ Kaptazhi
- Depo Uji
- Pusete Shuarje
- Hidrant shplares
- Dhome Klorinimi
- Saracineske me aks vertikale
- Hidrant
- Kalim ure/Soletone
- Ajrues
- SH Shkarkues
- Stacion Pompimi



OBJEKTI:  
Rikonstrukcion i Ujesjellesit te Fshatrave Trash, Karthnek, Nj.Adm.Sheze, Bashkia Peqin

FAZA: PROJEKT ZBATIMI



Drejtues i projektit  
Adm. Ana NISHKU

Projektues	
Nd. Liliانا VLLAMASI	
Nd.Engjell CAKA	
Ark.Jorgjia Kallo	
Ark.Rigert Hyra	
Elek.Altin ALLKAJ	
Mek.Bujar MERAJ	
Top.Iv Beqari	
Gjeo.Besmir LUMANI	

Emertimi i fletes: PLANIMETRIA	
Nr. Fletes:	P- 07
Shk :	1-1000
Formati:	A3
Tiranë 2024	







LINJA E DERGMIT Stc.POMPIMI-DEPO KARTHNEK  
SHK 1:1 000

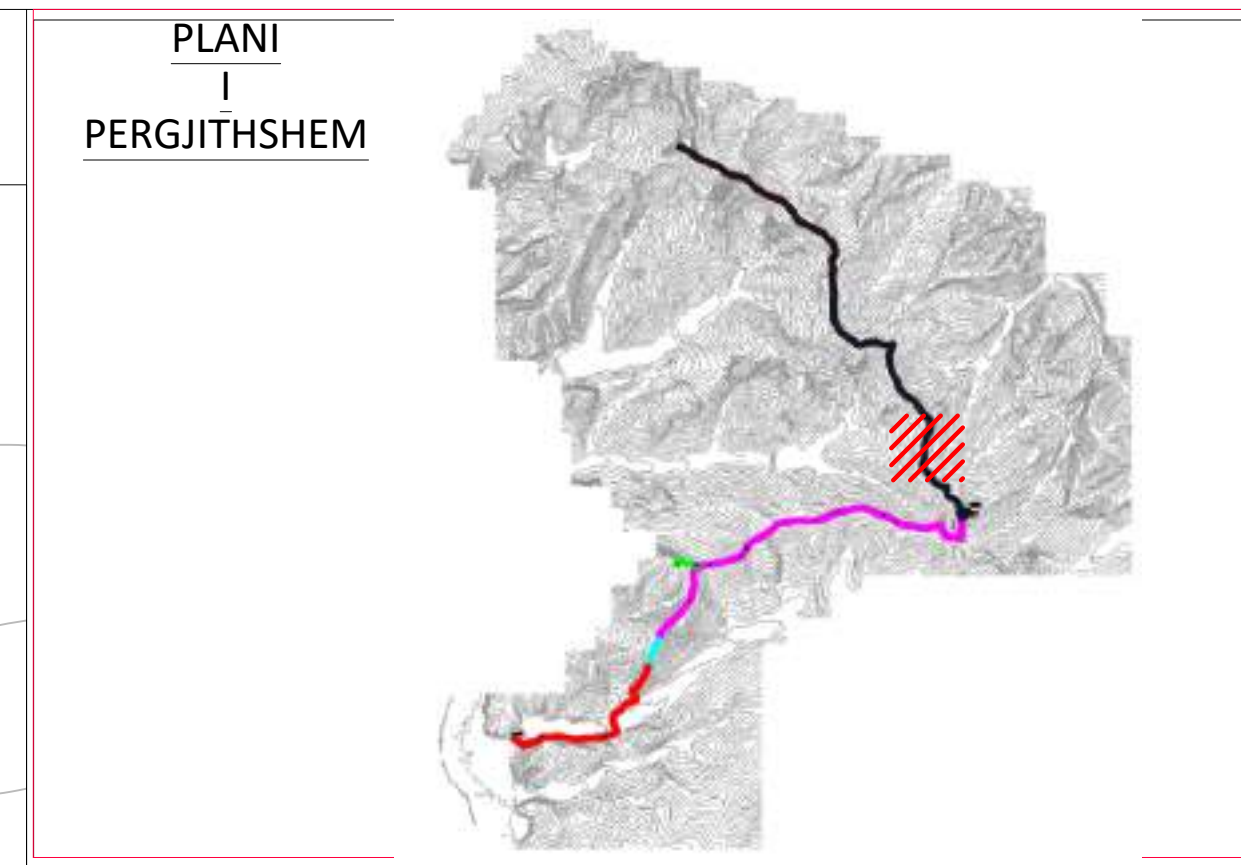

**PLANI PERGJITHSHEM**

**LEGJENDA & SHENIME:**

**TUBACIONI I RRJETIT SHPERNDARES**

- OD XX HDPE 100 , OD40-125, PN10
- LIDHJE SHTEPIE HDPE 100, OD25, PN16, Lmes=30m

**TUBAIONI I LINJES KRYESORE**

- OD 75 HDPE 100, OD 75, PN16
- OD 110 HDPE 100, OD 110 , PN10
- OD 125 HDPE 100, OD 125 , PN16
- OD 225 HDPE 100, OD 225 , PN16
- OD 250 HDPE 100, OD 250 , PN20
- OD 250 HDPE 100, OD 250 , PN25

- INSTRUKSIONE:**
- Kaptazhi
  - Depo Uji
  - Pusete Shuarje
  - Hidrant shplares
  - Dhome Klorinimi
  - Saracineske me aks vertikale
  - Hidrant
  - Kalim ure/Soletone
  - Ajrues
  - Shkarkues
  - Stacion Pompimi

**POROSITESI:**

BASHKIA PEQIN SHOQERIA RAJONALE UJESJELLES KANALIZIME ELBASAN SH.A

UJESJELLES KANALIZIME

**OBJEKTI:**  
Rikonstruktion i Ujesjellesit te Fshatrave Trash, Karthnek, Nj.Adm.Sheze, Bashkia Peqin

**FAZA: PROJEKT ZBATIMI**

"ARABEL - STUDIO" Sh.p.k

"HMK-Consulting " Sh.p.k

"TRANSPORT HIGHWAY CONSULTING " Sh.p.k

**Drejtues i projektit**  
Adm. Ana NISHKU

Projektues	
Nd. Liliانا VLLAMASI	
Nd.Engjell CAKA	
Ark.Jorgjia Kallu	
Ark.Rigert Hyra	
Elek.Altin ALLKAJ	
Mek.Bujar MERAJ	
Top.Iv Beqari	
Gjeo.Besmir LUMANI	

Emertimi i fletes: PLANIMETRIA

Nr. Fletes: P- 01

Shk: 1-1000

Formati: A3

Tiranë 2024

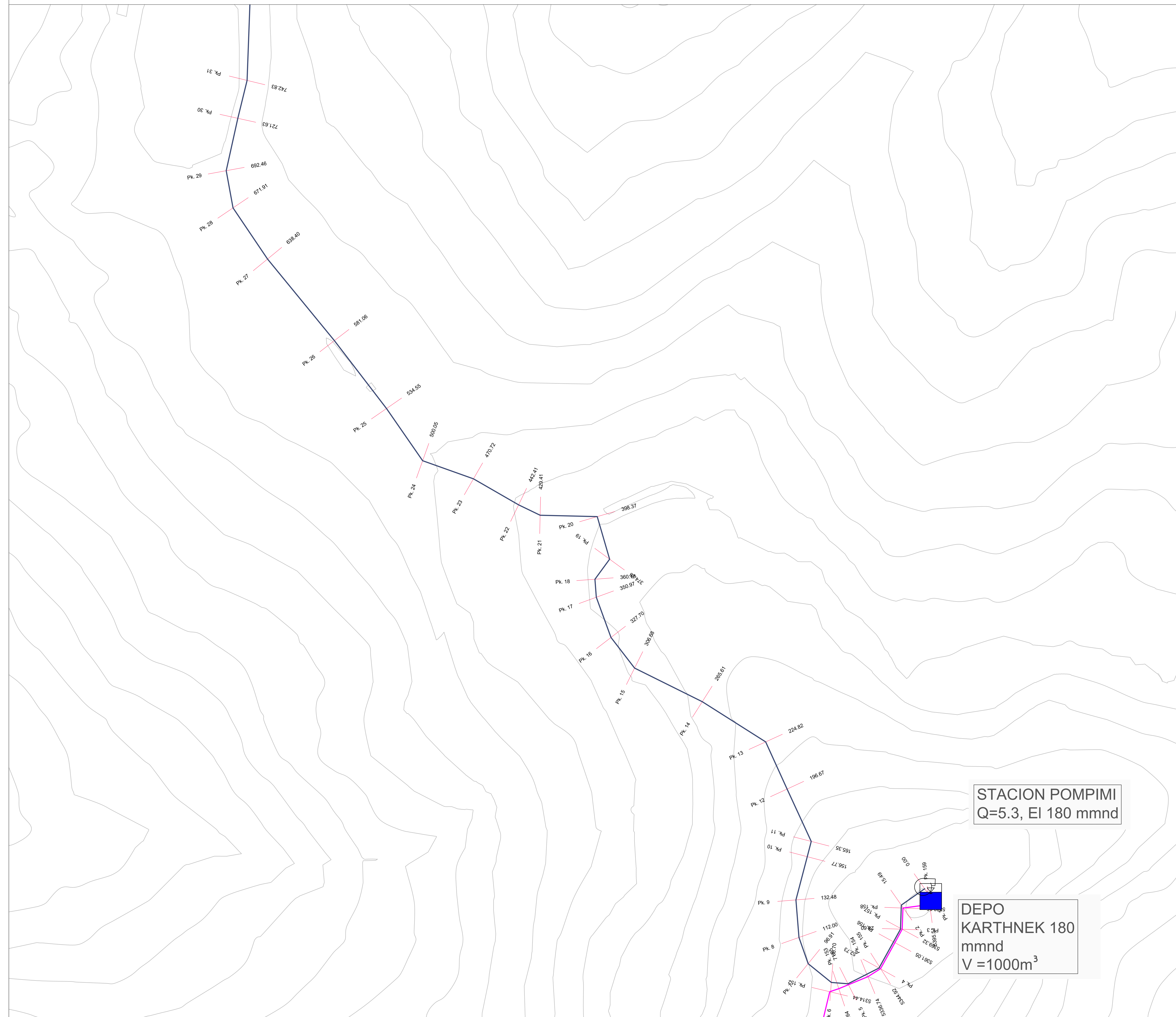



LINJA E DERGMIT Stc.POMPIMI-DEPO KARTHNEK  
SHK 1:1 000

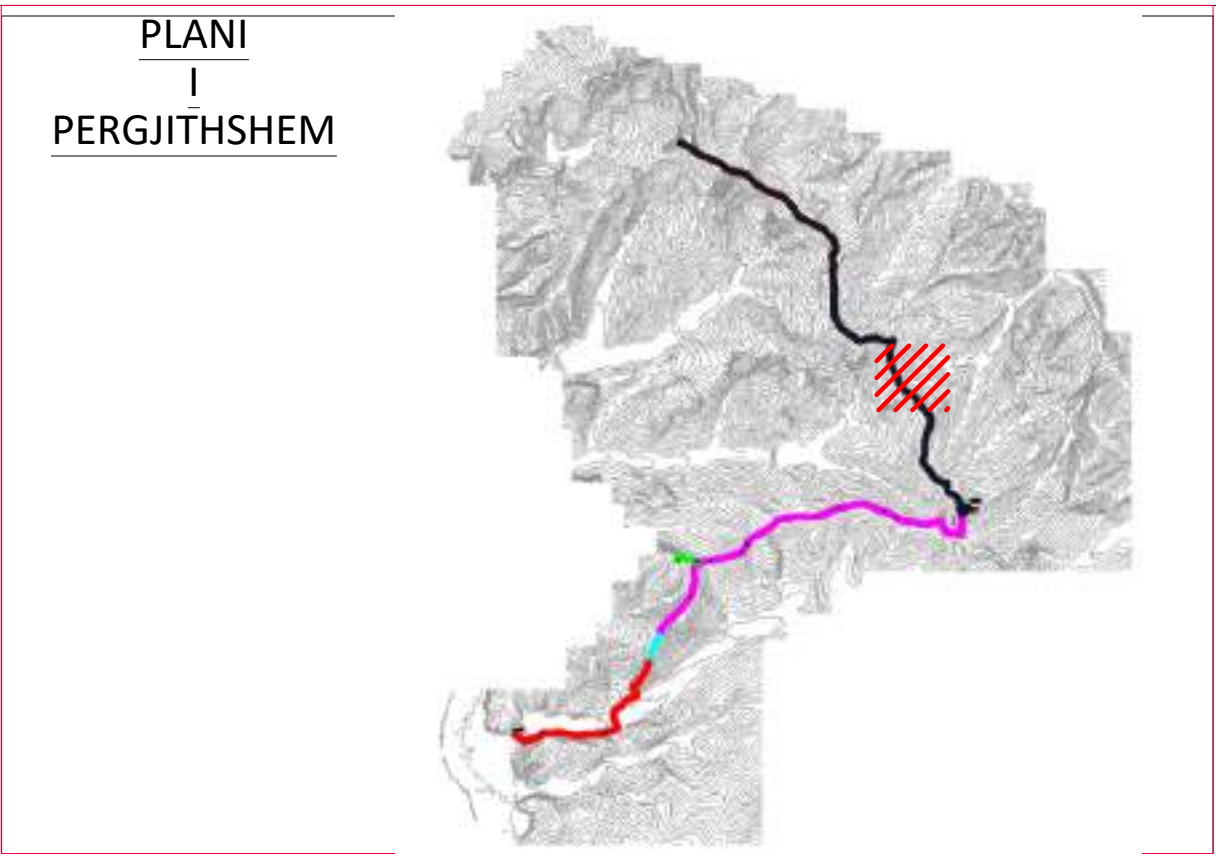
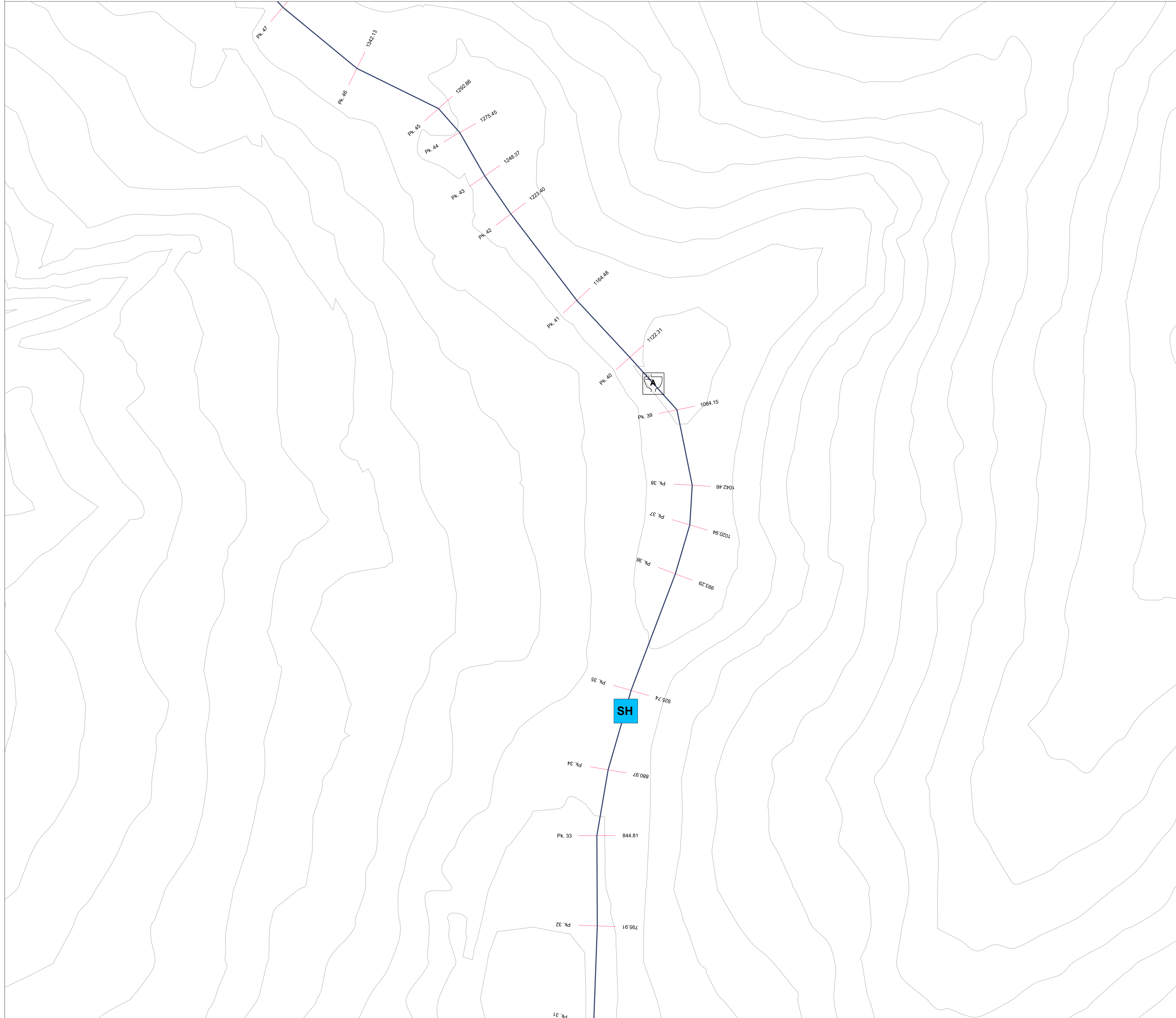

- LEGJENDA & SHENIME:**
- TUBACIONI I RRJETIT SHPERNDARES**
- OD XX HDPE 100 , OD40-125, PN10
  - LIDHJE SHTEPIE HDPE 100, OD25, PN16, Lmes=30m

**INSTRUKSIONE:**

- TUBAIONI I LINJES KRYESORE**
- OD 75 HDPE 100, OD 75, PN16
  - OD 110 HDPE 100, OD 110 , PN10
  - OD 125 HDPE 100, OD 125 , PN16
  - OD 225 HDPE 100, OD 225 , PN16
  - OD 250 HDPE 100, OD 250 , PN20
  - OD 250 HDPE 100, OD 250 , PN25

- Kaptazhi
- Depo Uji
- Pusete Shuarje
- Hidrant shplares
- Dhome Klorinimi
- Saracineske me aks vertikale
- Hidrant
- Kalim ure/Soletone
- Ajrues
- Shkarkues
- Stacion Pompimi



**OBJEKTI:**  
Rikonstruktion i Ujësjetjes të Fshatrave Trash, Karthnek, Nj.Adm.Sheze, Bashkia e Pejës

**FAZA: PROJEKT ZBATIMI**



**Drejtues i projektit**

Adm. Ana NISHKU

**Projektues**

Nd. Liliانا VLLAMASI  
Nd.Engjell ÇAKA  
Ark.Jorgjia Kallu  
Ark.Rigert Hyra  
Elek.Altin ALLKAJ  
Mek.Bujar MERAJ  
Top.Iv Beqari  
Gjeo.Besmir LUMANI

Emertimi i fletës: PLANIMETRIA

Nr. Fletës: P- 02

Shk: 1-1000

Formati: A3

Tiranë 2024



LINJA E DERGMIT Stc.POMPIMI-DEPO KARTHNEK  
SHK 1:1 000

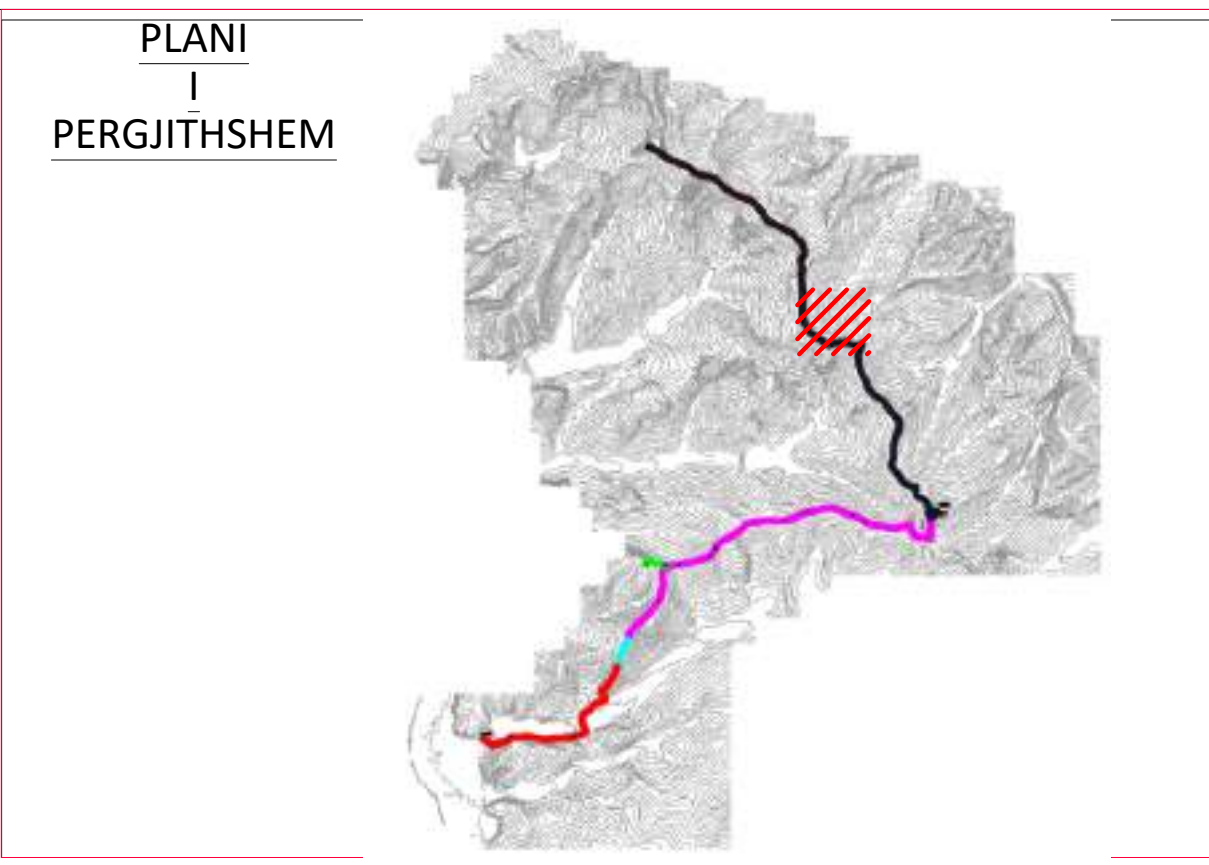
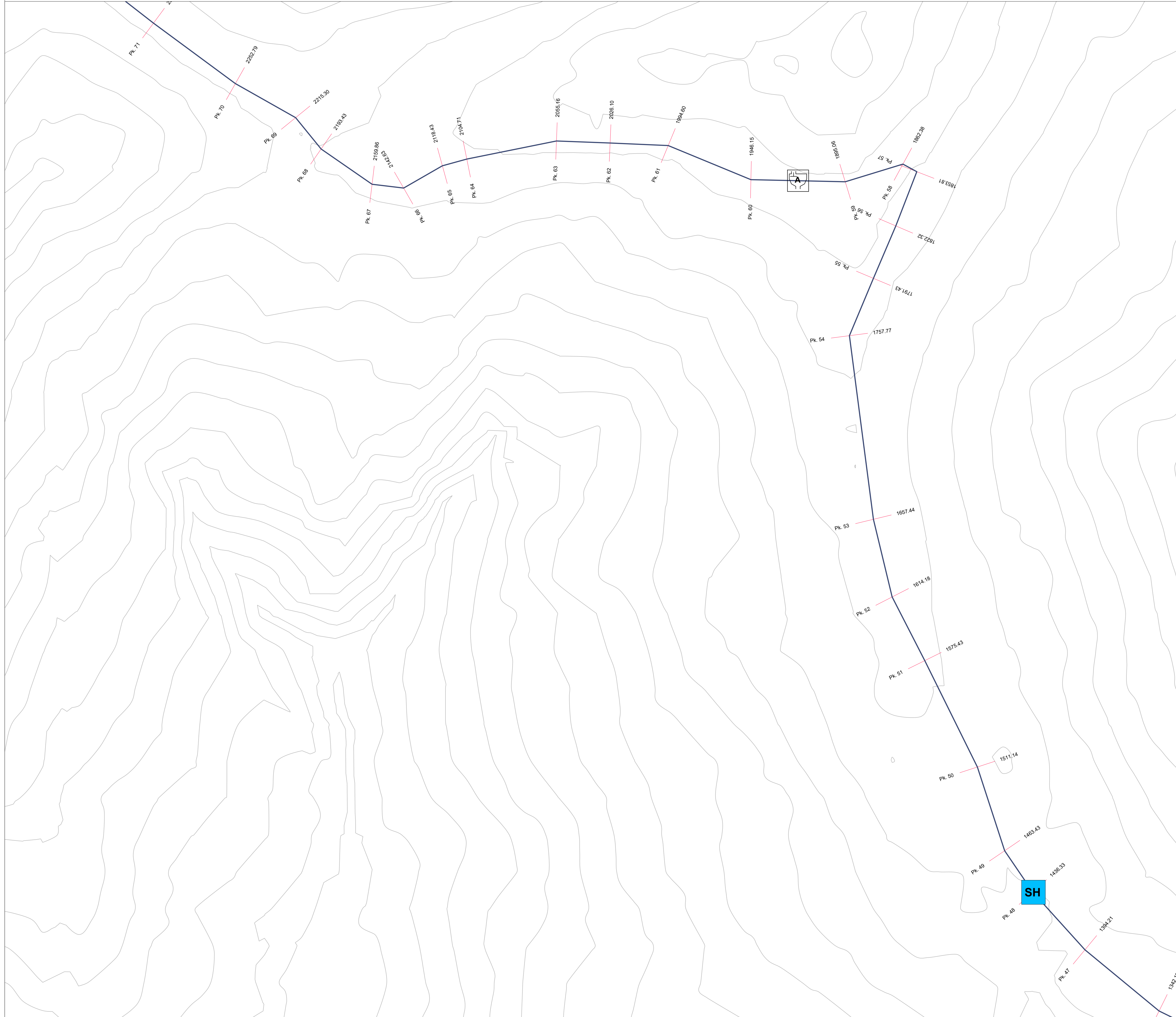

- LEGJENDA & SHENIME:**
- TUBACIONI I RRJETIT SHPERNDARES**
- OD XX — HDPE 100 , OD40-125, PN10
  - LIDHJE SHTEPIE HDPE 100, OD25, PN16, Lmes=30m

**INSTRUKSIONE:**

- TUBAIONI I LINJES KRYESORE**
- OD 75 — HDPE 100, OD 75, PN16
  - OD 110 — HDPE 100, OD 110 , PN10
  - OD 125 — HDPE 100, OD 125 , PN16
  - OD 225 — HDPE 100, OD 225 , PN16
  - OD 250 — HDPE 100, OD 250 , PN20
  - OD 250 — HDPE 100, OD 250 , PN25

- ▲ Kaptazhi
- Depo Uji
- Pusete Shuarje
- Hidrant shplares
- Dhome Klorinimi
- Saracineske me aks vertikale
- Hidrant
- Kalim ure/Soletone
- Ajrues
- Shkarkues
- Stacion Pompimi

**POROSITESI:**

BASHKIA PEQIN SHOQERIA RAJONALE UJESJELLES KANALIZIME ELBASAN S.H.A.

UJESJELLES KANALIZIME

**OBJEKTI:**  
Rikonstruktion i Ujesjellesit te Fshatrave Trash, Karthnek, Nj.Adm.Sheze, Bashkia Peqin

**FAZA: PROJEKT ZBATIMI**

"ARABEL - STUDIO" Sh.p.k

"HMK-Consulting " Sh.p.k

"TRANSPORT HIGHWAY CONSULTING " Sh.p.k

**Drejtues i projektit**  
Adm. Ana NISHKU

Projektues	
Nd. Liliana VLLAMASI	
Nd.Engjell CAKA	
Ark.Jorgjia Kallo	
Ark.Rigert Hyra	
Elek.Altin ALLKAJ	
Mek.Bujar MERAJ	
Top.Iv Beqari	
Gjeo.Besmir LUMANI	

Emertimi i fletes:	PLANIMETRIA
Nr. Fletes:	P- 03
Shk :	1-1000
Formati:	A3

Tiranë 2024















