

RAPORTI TEKNIK

“Mirembajte objekte “viti 2023

“Novatech Studio”shpk

INFORMACION I PERGJITHSHEM

- Hyrje

Bashkia Malesi e Madhe kerkon te realizoje projekt per te kryer punime ne Godinen e Bashkise Malesi e Madhe , Njesia administrative Kastrat , Njesia administrative Qender , Shkollen fillore Balshaj , shkolla fran Murrizi, Pjetroschan , Shkolla 9-vjecare Sterbeq , Shkolla 9 vjecare , Vrrith , Malesi e MadheShkolla ded Gjon Luli , Hot , Shkolla e mesme “Sherif Hoxha” Koplík.

- Godina e Bashkise Malesi e Madhe

Godina e bashkise eshte nje ndertese dy kateshe e cila ndodhet ne Koplík , Malesi e Madhe .

Kati perdhe

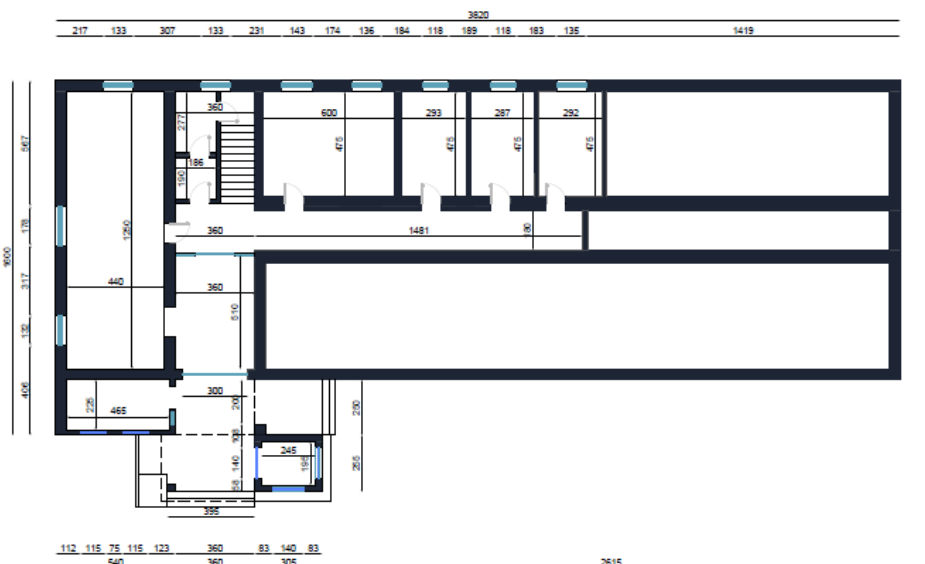

Kati pare

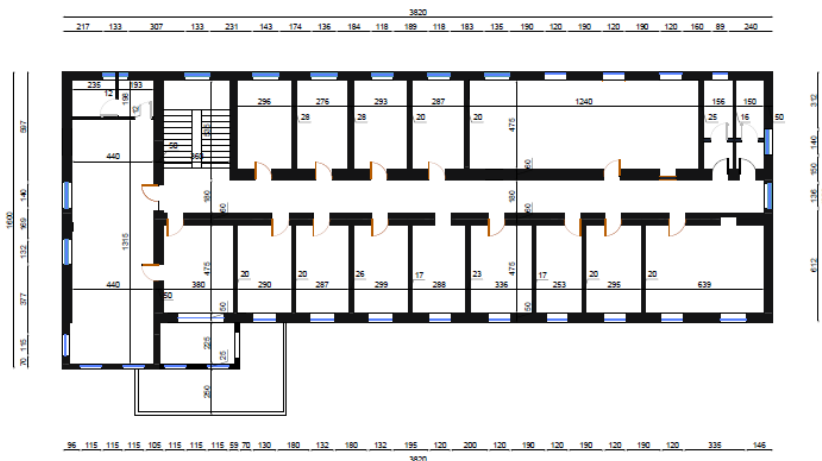

- Vlerësimi fizik i objektit - Problematika

Ne godinen e Bashkise Malesi e Madhe eshte e nevojshme te behet lysterja e brendshme dhe fasade . Vendosje e celsave elektrike , vendosje sifona lavamani dhe rubineta .

- **Njesia Administrative Qender**

Gjendja ekzistuese





PLANIMETRIA E KATIT PERDHE E
QENDRES ADMINISTRATIVE QENDER SHK1:100

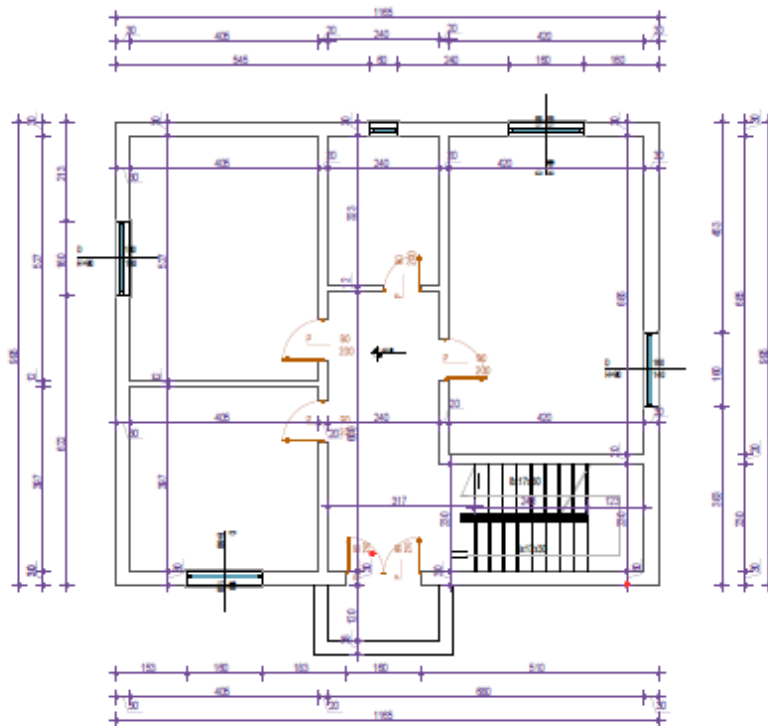

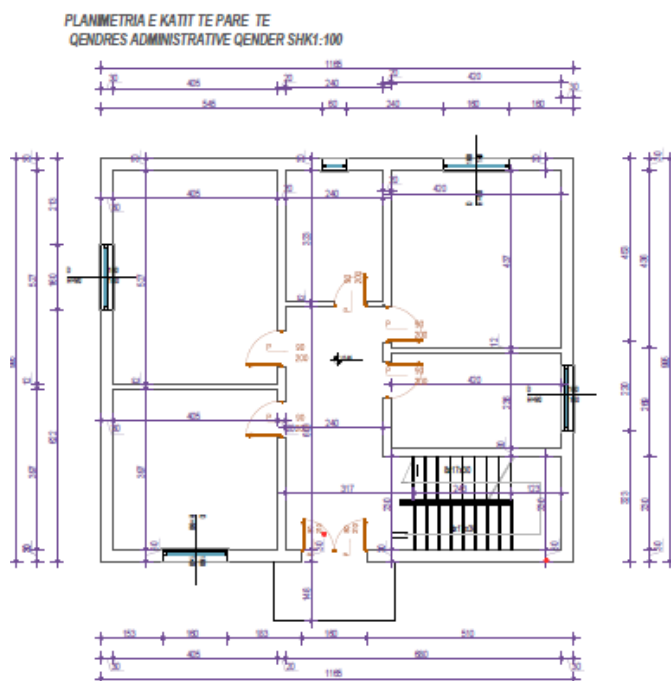

- Vlerësimi fizik i objektit - Problematika

Nj.Adm. Qender ka nevojë për riparim catie ,prishje pllaka ekzistuese, shtrese pllaka porcelani , veshje pllaka gres ne tualete suvatime brenda mure dhe tavani si dhe lyerjen e brenda me boje hidroplastike. Vendosije dyer te brendeshme tamburrate te rimesuara . Gjithashtu eshte i nevojshem riparimi i rjetit elektrik ekzistues si dhe vendosje Ndricules plafonier LED . Duhet te vendosen kater kondicionere si dhe WC allafrenga dhe lavamane .

- **Shkollen fillore Balshaj**

Plan vendosja



Gjendja ekzistuese



Planimetria e shkolles

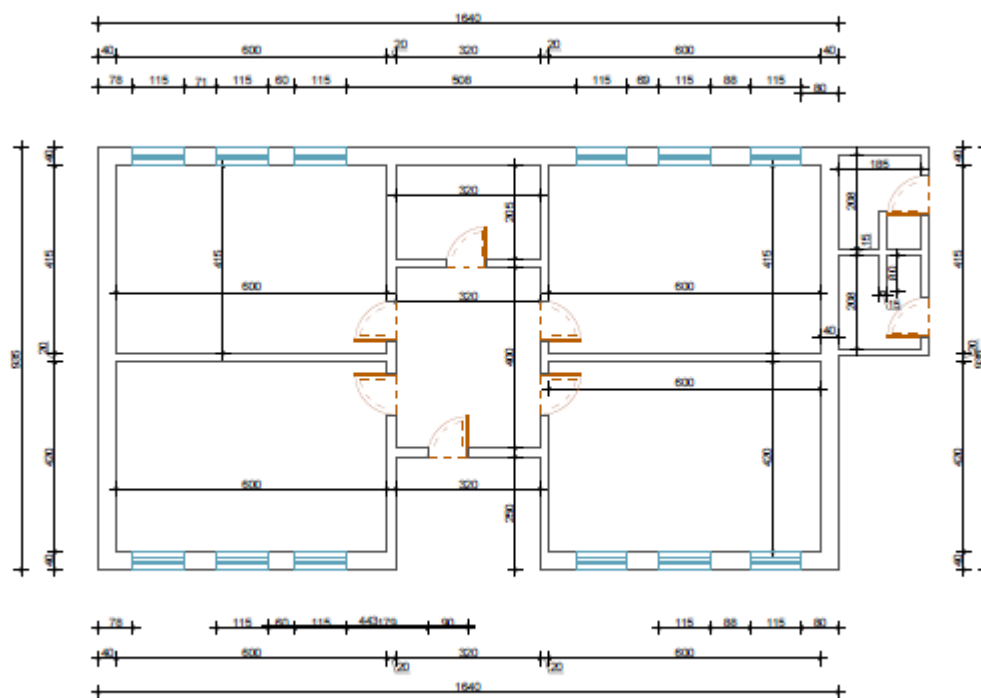

- Vlerësimi fizik i objektit - Problematika

Shkolla fillore Balshaj ka nevojë për meremetim catie pasi është e demtuar dhe pikon në klasa . Tualetet janë për tu riparuar . Veshje pllaka gres, suvatime brenda mure dhe fasade si dhe lyerje me boje hidroplastike importi . Vendosije dyer duralumin . Gjithashtu është i nevojshëm të bëhet shtrese parketi laminat si dhe tavan me derrase dekorative . Janë të

domosdoshme vendosja e Ndricules plafonier LED si dhe WC allafrenga dhe lavamane .

- **Shkolla Fran Murrizi , Pjetrosan Malesi e Madhe**

Plan vendosja



Gjendja ekzistuese

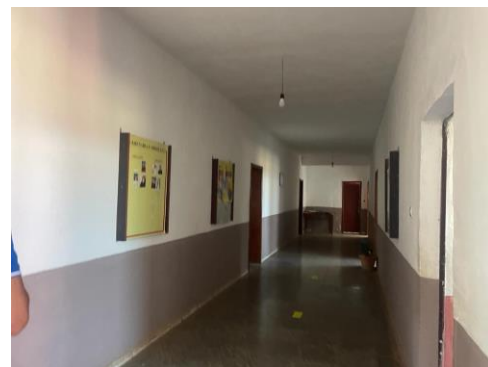

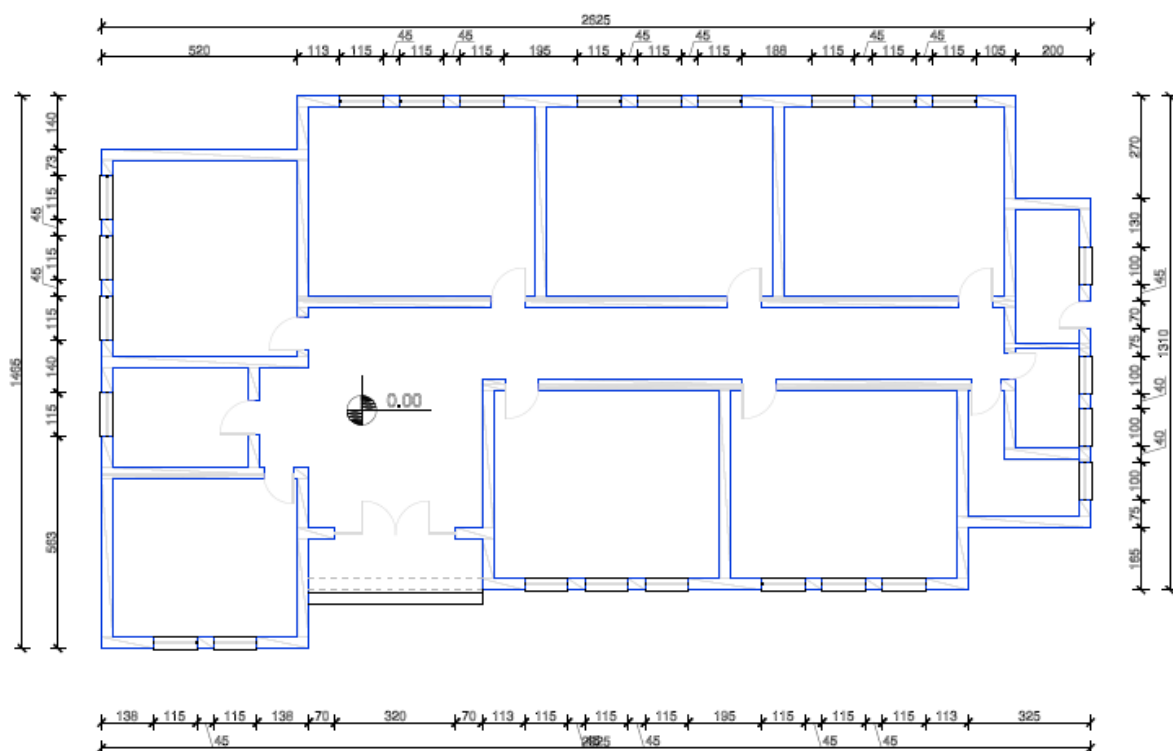

- Vlerësimi fizik i objektit - Problematika

Shkolla Fran Murrizi , Pjetrosan Malesi e Madhe ka nevoje per meremetim catie. Suvatime brenda mure dhe tavane si dhe lysterje me boje hidroplastike importi . Vendosije dyer duralumin . Eshte e nevojshme lysterja e fasades . Vendosije dery metalike te jashtme .

- **Shkolla 9 vjecare , Sterbeq, Malesi e madhe**

Plan vendosja

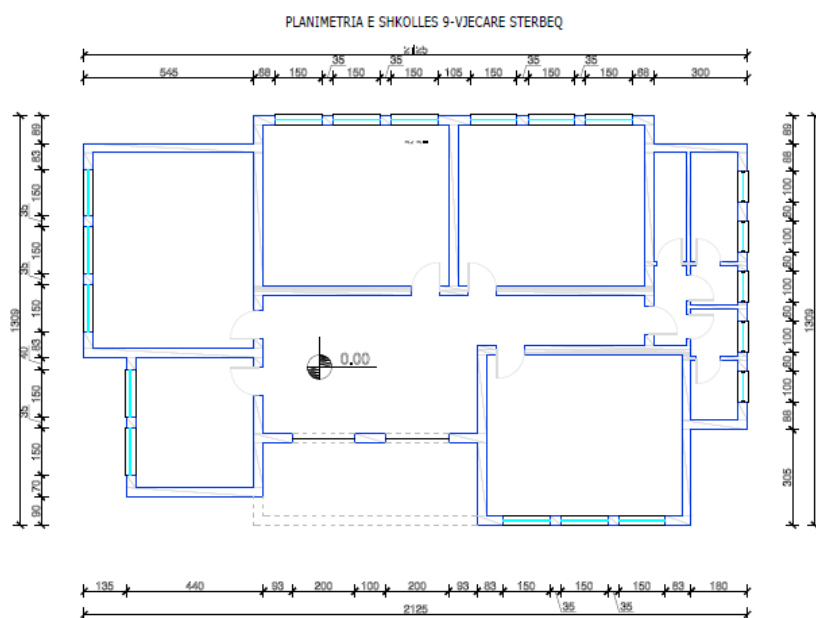

Shkolla 9 vjecare , Sterbeq Malesi e Madhe ka nevoje per meremetim catie. Zevendesim ulluqe , Suvatime brenda , mure tavane dhe fasade si dhe lyerje me boje hidroplastike importi . Riparim instalime elektrike si dhe vendosje celsa dhe priza .

- **Shkolla 9 vjecare , Vrrith , Malesi e Madhe**

Planimetria

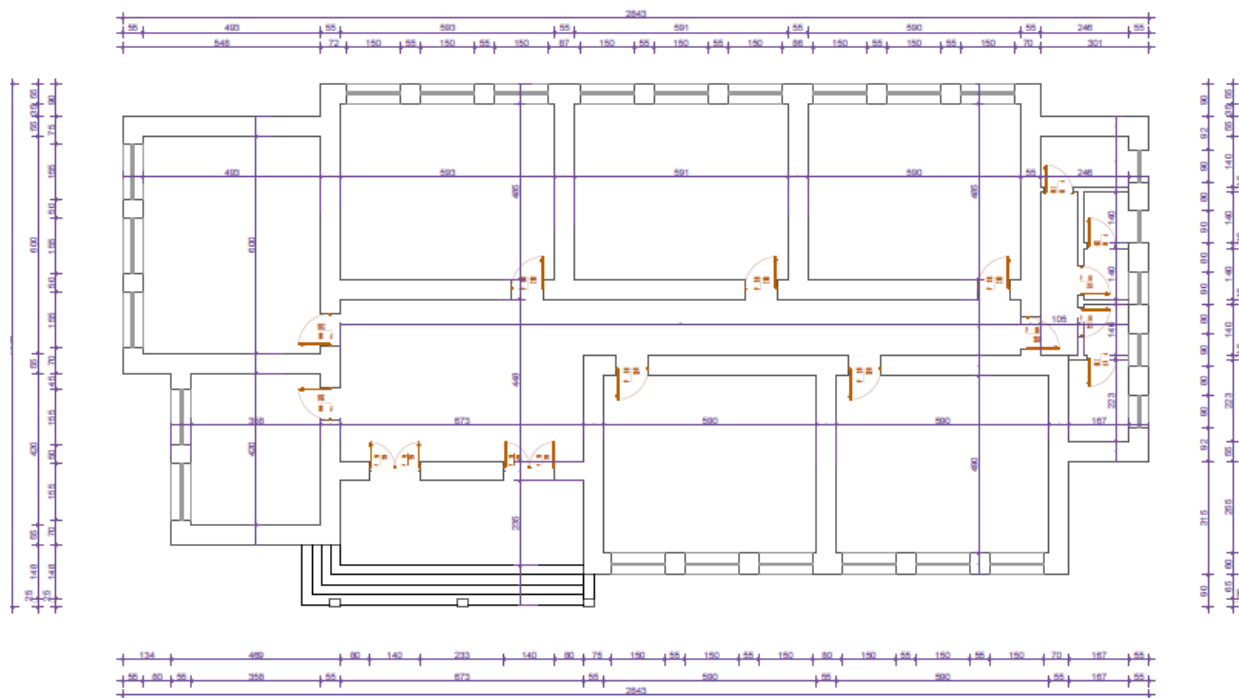

- **Vlerësimi fizik i objektit - Problematika**

Shkolla 9 vjecare , Vrrith, Malesi e Madhe ka nevoje per meremetim catie. Zevendesim ulluqe , Suvatime brenda , mure tavane dhe fasade si dhe lysterje me boje hidroplastike importi . Riparim instalime elektrike si dhe vendosje celsa dhe priza . vendosje sifona lavamani dhe rubineta .

- **Shkolla Ded Gjon Luli , Hot , Malesi e Madhe**

Plan vendosja

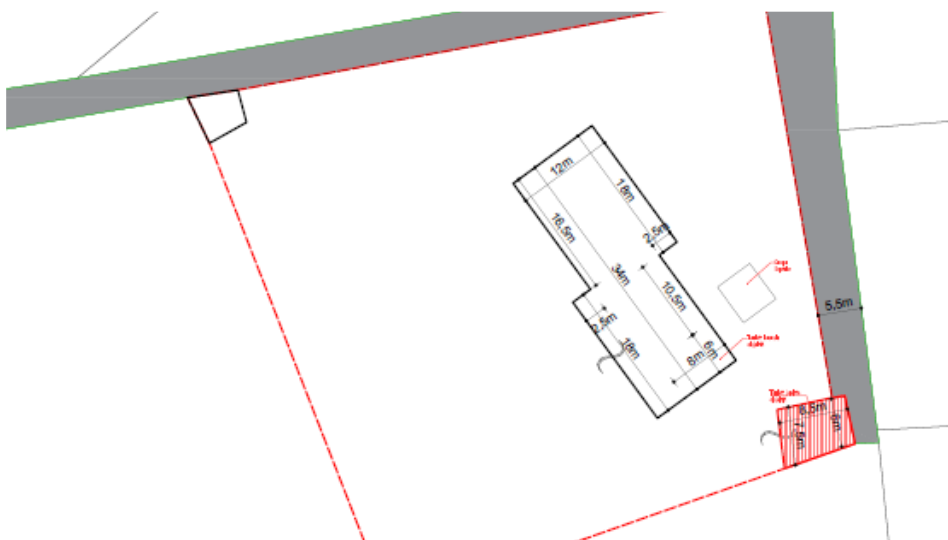

Gjendja ekzistuese

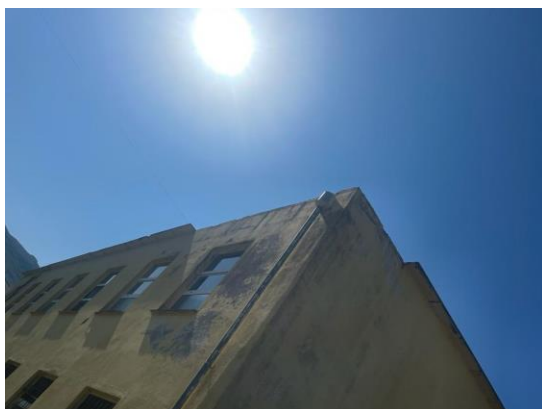

- Vlerësimi fizik i objektit - Problematika

Shkolla Ded Gjon Luli , Hot ka nevojë për sivatime brenda si dhe lysterje me boje hidroplastike importi . Gjithashtu është e domosdoshme për tu bërë një shesh 20x5 m me beton C 16/20 t=15 cm me zgare hekuri Φ 6 - 10 mm si dhe Shtrese tulla te plota (rate) mbi rere . Është e nevojshme të bëhet hidroizolim rreth 100 m² tarace . Veshje kornize llamarine xingat te parapetit. Riparimi i instalimeve elektrike , vendosje celsa dhe priza.

• Shkolla e mesme “Sherif Hoxha “ Koplik

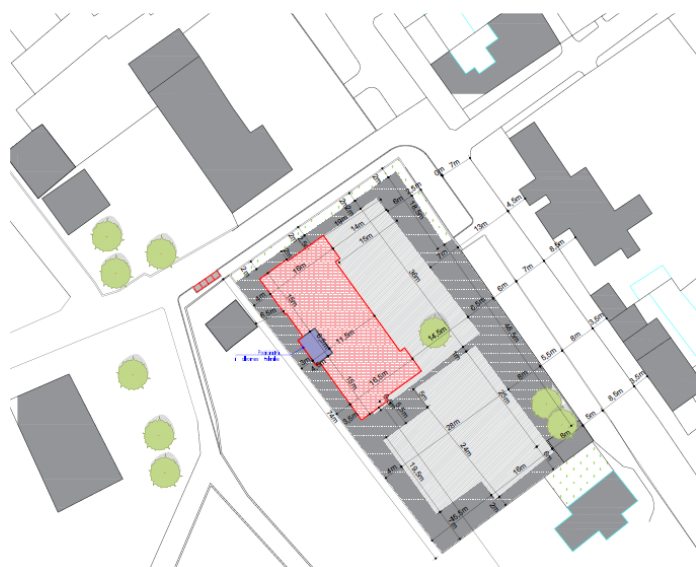

- Vlerësimi fizik i objektit - Problematika

Kjo shkolle ka te nevojshme suvatimin e murit rrethues si dhe ljerjen e tij

VIZATIMET GRAFIKE

Të gjithë vizatimet e projektit janë hartuar në përputhje të plotë me kushtet teknike të projektimit dhe zbatimit të vendit tonë . Ato janë punuar me kompjuter dhe janë plotësisht të dukshme.

Per pregatitjen e preventivit jane perdorur cmimet e manualit te ndertimit ne zbatim te VKM Nr.629 date 15.07.2015.

**PËR “Novatech Studio” SH.P.K.
ADMINISTRATORI**

Ing. Emil Nova